

2013

# 전국 문화기반시설 총람

문화체육관광부  
Ministry of Culture, Sports and Tourism



## 일 러 두 기

1. 전국문화기반시설총람은 전국의 문화기반시설에 대한 각종 정보를 제공함으로써 이용자들의 문화향수기회를 확대하고 궁극적으로 국민들의 문화기본권을 신장시키고자 2003년부터 발간하고 있습니다.
2. 총람에 수록된 문화기반시설별 운영현황은 문화기반시설을 직접 운영하고 있는 지방자치단체 · 법인 · 개인 등으로부터 제출받은 자료를 기초로 작성되었습니다.
3. 문화기반시설에는 「도서관법」상 도서관, 「박물관 및 미술관 진흥법」상 박물관, 미술관, 문예회관(중전 「문화예술진흥법」상 문화예술회관) 및 「지방문화원진흥법」상 지방문화원 등이 있습니다. 이 총람은 아래와 같이 문화기반시설에 대한 기초정보를 제공하고 있으며, 수록된 통계의 기준시점은 2012. 12. 31 입니다.
  - 공공도서관 : 시설규모, 자료현황, 직원현황, 운영예산, 이용현황 등
  - 등록박물관 : 인력현황, 시설현황, 자료현황, 관람료, 운영프로그램 등
  - 등록미술관 : 인력현황, 시설현황, 자료현황, 운영프로그램 등
  - 문 예 회 관 : 공연장 및 전시장 규모, 인력현황, 공연일수, 운영실적 등
  - 지방문화원 : 인력현황, 예산현황, 시설현황, 운영프로그램 등
  - 참 고 자 료 : 문화의집 및 문화재단 현황



# CONTENTS

---

## I 전국 문화기반시설 현황

1. 총괄표 .....	9
2. 시·군·구별 문화기반시설 .....	10
3. 2013 전국 문화기반시설 현황 분석 .....	18

## II 문화기반시설 세부운영실태

1. 공공도서관 .....	37
2. 등록박물관 .....	195
3. 등록미술관 .....	341
4. 문예회관 .....	383
5. 지방문화원 .....	429

## III 참고자료

1. 문화의집 현황 .....	477
2. 지역문화재단 현황 .....	511

---





# I

## 전국 문화기반 시설 현황

1. 총괄표
2. 시·군·구별 문화기반시설
3. 2013 전국 문화기반시설 현황 분석





# 1. 총괄표

(2012. 12. 31 기준)

시·도	합계	공공도서관				등록박물관				등록미술관				문예 회관	지방 문화원
		계	지자체	교육청	사립	계	국공립	사립	대학	계	국공립	사립	대학		
계	2,182	828	576	232	20	740	358	287	95	171	40	124	7	214	229
서울	299	116	90	22	4	110	22	64	24	32	2	28	2	16	25
부산	76	31	15	14	2	16	6	4	6	5	1	3	1	10	14
대구	61	27	10	12	5	14	6	5	3	3	1	-	2	9	8
인천	78	36	28	8	-	22	10	11	1	4	2	2	-	8	8
광주	46	17	12	5	-	10	5	2	3	7	1	5	1	7	5
대전	51	22	20	2	-	16	4	6	6	5	2	3	-	3	5
울산	29	12	8	4	-	8	6	1	1	-	-	-	-	4	5
세종	6	1	-	1	-	3	1	2	-	-	-	-	-	1	1
경기	406	184	167	11	6	127	58	59	10	36	11	24	1	28	31
강원	167	47	24	22	1	74	43	26	5	10	1	9	-	18	18
충북	111	36	21	15	-	43	26	9	8	7	2	5	-	13	12
충남	132	50	31	19	-	43	27	13	3	8	-	8	-	15	16
전북	117	49	30	18	1	34	24	6	4	3	1	2	-	17	14
전남	162	59	38	21	-	44	29	12	3	18	4	14	-	19	22
경북	180	62	33	28	1	63	38	13	12	7	2	5	-	25	23
경남	160	58	34	24	-	55	37	13	5	8	4	4	-	19	20
제주	101	21	15	6	-	58	16	41	1	18	6	12	-	2	2

## 2. 시·군·구별 문화기반시설

(2012. 12. 31 기준)

시·군·구	합계	공공도서관				등록박물관				등록미술관				문예 회관	지방 문화원
		계	지자체	교육청	사립	계	국공립	사립	대학	계	국공립	사립	대학		
계	2,182	828	576	232	20	740	358	287	95	171	40	124	7	214	229
서울 (25)	299	116	90	22	4	110	22	64	24	32	2	28	2	16	25
종로구	57	4	-	3	1	37	8	26	3	13	-	13	-	2	1
중구	20	5	4	-	1	12	2	9	1	1	1	-	-	1	1
용산구	14	3	1	2	-	6	1	3	2	3	-	2	1	1	1
성동구	10	5	5	-	-	3	2	-	1	-	-	-	-	1	1
동대문구	8	2	1	1	-	5	1	-	4	-	-	-	-	-	1
성북구	13	5	5	-	-	5	-	2	3	2	1	1	-	-	1
도봉구	8	5	4	1	-	2	-	1	1	-	-	-	-	-	1
은평구	5	3	3	-	-	-	-	-	-	-	-	-	-	1	1
서대문구	11	4	3	1	-	5	2	-	3	-	-	-	-	1	1
마포구	9	3	1	2	-	4	-	3	1	-	-	-	-	1	1
강서구	10	7	6	1	-	2	2	-	-	-	-	-	-	-	1
구로구	13	10	7	2	1	1	-	1	-	-	-	-	-	1	1
영등포구	9	4	3	1	-	2	-	2	-	1	-	1	-	1	1
동작구	4	3	2	1	-	-	-	-	-	-	-	-	-	-	1
관악구	10	5	5	-	-	2	-	1	1	1	-	-	1	1	1
강남구	23	11	9	2	-	7	1	6	-	4	-	4	-	-	1
강동구	9	7	4	2	1	-	-	-	-	-	-	-	-	1	1
중랑구	4	3	3	-	-	-	-	-	-	-	-	-	-	-	1
노원구	10	6	5	1	-	2	-	-	2	-	-	-	-	1	1
양천구	7	4	3	1	-	2	-	2	-	-	-	-	-	-	1
송파구	13	5	4	1	-	5	1	4	-	2	-	2	-	-	1
서초구	12	1	1	-	-	5	2	3	-	5	-	5	-	-	1
광진구	7	3	3	-	-	2	-	-	2	-	-	-	-	1	1
강북구	8	5	5	-	-	1	-	1	-	-	-	-	-	1	1
금천구	5	3	3	-	-	-	-	-	-	-	-	-	-	1	1
부산 (16)	76	31	15	14	2	16	6	4	6	5	1	3	1	10	14
중구	3	1	-	1	-	1	1	-	-	1	-	1	-	-	-
서구	4	1	-	1	-	2	1	-	1	-	-	-	-	-	1
동구	4	2	1	1	-	-	-	-	-	-	-	-	-	1	1

시·군·구	합계	공공도서관				등록박물관				등록미술관				문예 회관	지방 문화원
		계	지자체	교육청	사립	계	국공립	사립	대학	계	국공립	사립	대학		
영도구	5	2	2	-	-	1	1	-	-	-	-	-	-	1	1
부산진구	6	3	-	3	-	2	-	1	1	-	-	-	-	-	1
동래구	5	1	-	1	-	2	2	-	-	-	-	-	-	1	1
남구	8	1	1	-	-	3	1	-	2	1	-	-	1	2	1
북구	6	4	2	1	1	-	-	-	-	-	-	-	-	1	1
해운대구	10	6	2	3	1	-	-	-	-	2	1	1	-	2	-
사하구	4	2	1	1	-	-	-	-	-	-	-	-	-	1	1
강서구	3	1	1	-	-	1	-	1	-	-	-	-	-	-	1
금정구	8	2	1	1	-	3	-	2	1	1	-	1	-	1	1
연제구	2	1	-	1	-	-	-	-	-	-	-	-	-	-	1
수영구	3	2	2	-	-	-	-	-	-	-	-	-	-	-	1
사상구	3	1	1	-	-	1	-	-	1	-	-	-	-	-	1
기장군	2	1	1	-	-	-	-	-	-	-	-	-	-	-	1
<b>대구 (8)</b>	<b>61</b>	<b>27</b>	<b>10</b>	<b>12</b>	<b>5</b>	<b>14</b>	<b>6</b>	<b>5</b>	<b>3</b>	<b>3</b>	<b>1</b>	<b>-</b>	<b>2</b>	<b>9</b>	<b>8</b>
중구	9	3	-	3	-	4	4	-	-	-	-	-	-	1	1
동구	8	3	-	2	1	3	1	2	-	-	-	-	-	1	1
서구	4	2	1	1	-	-	-	-	-	-	-	-	-	1	1
남구	4	1	-	1	-	-	-	-	-	1	-	-	1	1	1
북구	10	4	1	1	2	2	-	-	2	1	-	-	1	2	1
수성구	12	5	4	1	-	4	1	3	-	1	1	-	-	1	1
달서구	12	8	4	2	2	1	-	-	1	-	-	-	-	2	1
달성군	2	1	-	1	-	-	-	-	-	-	-	-	-	-	1
<b>인천 (10)</b>	<b>78</b>	<b>36</b>	<b>28</b>	<b>8</b>	<b>-</b>	<b>22</b>	<b>10</b>	<b>11</b>	<b>1</b>	<b>4</b>	<b>2</b>	<b>2</b>	<b>-</b>	<b>8</b>	<b>8</b>
중구	8	2	2	-	-	3	2	1	-	1	1	-	-	1	1
동구	3	2	1	1	-	1	1	-	-	-	-	-	-	-	-
남구	15	8	7	1	-	4	-	3	1	1	1	-	-	1	1
남동구	8	2	1	1	-	3	1	2	-	-	-	-	-	2	1
서구	9	5	4	1	-	2	2	-	-	-	-	-	-	1	1
연수구	7	4	3	1	-	2	1	1	-	-	-	-	-	-	1
부평구	12	7	5	2	-	3	1	2	-	-	-	-	-	1	1
계양구	7	4	3	1	-	1	1	-	-	-	-	-	-	1	1
강화군	8	1	1	-	-	3	1	2	-	2	-	2	-	1	1
옹진군	1	1	1	-	-	-	-	-	-	-	-	-	-	-	-

시·군·구	합계	공공도서관				등록박물관				등록미술관				문예 회관	지방 문화원
		계	지자체	교육청	사립	계	국공립	사립	대학	계	국공립	사립	대학		
광주(5)	46	17	12	5	-	10	5	2	3	7	1	5	1	7	5
동구	13	4	2	2	-	1	-	1	-	6	-	5	1	1	1
서구	8	3	2	1	-	2	2	-	-	-	-	-	-	2	1
북구	13	3	3	-	-	7	3	1	3	1	1	-	-	1	1
광산구	6	4	3	1	-	-	-	-	-	-	-	-	-	1	1
남구	6	3	2	1	-	-	-	-	-	-	-	-	-	2	1
대전 (5)	51	22	20	2	-	16	4	6	6	5	2	3	-	3	5
동구	13	8	8	-	-	4	1	1	2	-	-	-	-	-	1
중구	6	3	1	2	-	2	1	1	-	-	-	-	-	-	1
서구	11	4	4	-	-	1	-	1	-	3	2	1	-	2	1
유성구	13	4	4	-	-	6	2	2	2	2	-	2	-	-	1
대덕구	8	3	3	-	-	3	-	1	2	-	-	-	-	1	1
울산(5)	29	12	8	4	-	8	6	1	1	-	-	-	-	4	5
중구	3	1	-	1	-	1	1	-	-	-	-	-	-	-	1
남구	7	2	1	1	-	3	2	-	1	-	-	-	-	1	1
동구	3	1	-	1	-	-	-	-	-	-	-	-	-	1	1
북구	8	6	6	-	-	-	-	-	-	-	-	-	-	1	1
울주군	8	2	1	1	-	4	3	1	-	-	-	-	-	1	1
세종 (1)	6	1	-	1	-	3	1	2	-	-	-	-	-	1	1
세종시	6	1	-	1	-	3	1	2	-	-	-	-	-	1	1
경기 (31)	406	184	167	11	6	127	58	59	10	36	11	24	1	28	31
수원시	24	17	12	2	3	4	3	-	1	1	1	-	-	1	1
성남시	13	8	7	1	-	2	1	-	1	1	1	-	-	1	1
부천시	24	11	9	-	2	11	11	-	-	-	-	-	-	1	1
안양시	12	7	7	-	-	2	1	1	-	-	-	-	-	2	1
안산시	19	8	8	-	-	4	4	-	-	5	2	3	-	1	1
용인시	33	12	11	-	1	14	3	7	4	5	1	4	-	1	1
평택시	9	5	4	1	-	-	-	-	-	-	-	-	-	3	1
광명시	8	3	3	-	-	4	1	3	-	-	-	-	-	-	1
시흥시	12	8	8	-	-	2	1	1	-	1	-	1	-	-	1
군포시	7	5	5	-	-	-	-	-	-	-	-	-	-	1	1
화성시	17	10	9	1	-	4	2	1	1	-	-	-	-	2	1
이천시	11	3	3	-	-	4	2	1	1	2	1	-	1	1	1

시·군·구	합계	공공도서관				등록박물관				등록미술관				문예 회관	지방 문화원
		계	지자체	교육청	사립	계	국공립	사립	대학	계	국공립	사립	대학		
김포시	8	4	3	1	-	2	-	2	-	1	-	1	-	-	1
광주시	14	4	3	1	-	6	2	4	-	2	-	2	-	1	1
안성시	8	3	3	-	-	3	3	-	-	-	-	-	-	1	1
하남시	5	2	2	-	-	1	1	-	-	-	-	-	-	1	1
의왕시	6	3	3	-	-	2	2	-	-	-	-	-	-	-	1
오산시	8	4	4	-	-	2	1	-	1	-	-	-	-	1	1
여주군	20	3	2	1	-	13	2	11	-	3	1	2	-	-	1
양평군	16	4	4	-	-	7	5	2	-	3	1	2	-	1	1
과천시	11	3	2	1	-	3	1	2	-	3	1	2	-	1	1
고양시	29	14	14	-	-	8	1	6	1	3	2	1	-	3	1
의정부시	6	4	3	1	-	-	-	-	-	-	-	-	-	1	1
남양주시	20	8	8	-	-	9	4	5	-	2	-	2	-	-	1
파주시	22	11	11	-	-	8	-	8	-	2	-	2	-	-	1
구리시	5	3	3	-	-	1	1	-	-	-	-	-	-	-	1
포천시	11	5	4	1	-	4	1	3	-	-	-	-	-	1	1
양주시	8	4	4	-	-	2	1	1	-	-	-	-	-	1	1
동두천시	5	2	2	-	-	2	1	1	-	-	-	-	-	-	1
가평군	9	4	4	-	-	1	1	-	-	2	-	2	-	1	1
연천군	6	2	2	-	-	2	2	-	-	-	-	-	-	1	1
강원 (18)	167	47	24	22	1	74	43	26	5	10	1	9	-	18	18
춘천시	20	9	6	2	1	8	5	1	2	1	-	1	-	1	1
원주시	13	3	1	2	-	6	1	4	1	1	-	1	-	2	1
동해시	6	3	2	1	-	1	1	-	-	-	-	-	-	1	1
강릉시	21	4	2	2	-	13	7	4	2	1	-	1	-	2	1
속초시	7	2	-	2	-	2	1	1	-	1	-	1	-	1	1
태백시	6	2	1	1	-	2	2	-	-	-	-	-	-	1	1
삼척시	9	3	2	1	-	4	4	-	-	-	-	-	-	1	1
홍천군	5	1	-	1	-	2	2	-	-	-	-	-	-	1	1
횡성군	3	1	-	1	-	1	-	1	-	-	-	-	-	-	1
영월군	26	2	1	1	-	19	7	12	-	3	-	3	-	1	1
평창군	6	3	2	1	-	1	-	1	-	-	-	-	-	1	1
정선군	5	2	1	1	-	1	1	-	-	-	-	-	-	1	1
철원군	6	4	3	1	-	-	-	-	-	-	-	-	-	1	1

시·군·구	합계	공공도서관				등록박물관				등록미술관				문예 회관	지방 문화원
		계	지자체	교육청	사립	계	국공립	사립	대학	계	국공립	사립	대학		
화천군	6	1	-	1	-	3	3	-	-	-	-	-	-	1	1
양구군	7	1	-	1	-	3	3	-	-	1	1	-	-	1	1
인제군	7	2	1	1	-	2	1	1	-	1	-	1	-	1	1
고성군	10	3	2	1	-	5	4	1	-	-	-	-	-	1	1
양양군	4	1	-	1	-	1	1	-	-	1	-	1	-	-	1
<b>총북 (12)</b>	<b>111</b>	<b>36</b>	<b>21</b>	<b>15</b>	<b>-</b>	<b>43</b>	<b>26</b>	<b>9</b>	<b>8</b>	<b>7</b>	<b>2</b>	<b>5</b>	<b>-</b>	<b>13</b>	<b>12</b>
청주시	24	9	7	2	-	9	4	1	4	4	1	3	-	1	1
충주시	16	4	2	2	-	9	7	1	1	-	-	-	-	2	1
제천시	12	6	5	1	-	4	3	1	-	-	-	-	-	1	1
청원군	13	3	2	1	-	6	2	2	2	3	1	2	-	-	1
보은군	5	1	-	1	-	2	2	-	-	-	-	-	-	1	1
옥천군	7	2	1	1	-	2	1	1	-	-	-	-	-	2	1
영동군	7	1	-	1	-	4	2	2	-	-	-	-	-	1	1
증평군	4	1	-	1	-	1	1	-	-	-	-	-	-	1	1
진천군	6	2	1	1	-	1	1	-	-	-	-	-	-	2	1
괴산군	4	1	-	1	-	2	1	-	1	-	-	-	-	-	1
음성군	7	3	1	2	-	2	1	1	-	-	-	-	-	1	1
단양군	6	3	2	1	-	1	1	-	-	-	-	-	-	1	1
<b>충남 (16)</b>	<b>132</b>	<b>50</b>	<b>31</b>	<b>19</b>	<b>-</b>	<b>43</b>	<b>27</b>	<b>13</b>	<b>3</b>	<b>8</b>	<b>-</b>	<b>8</b>	<b>-</b>	<b>15</b>	<b>16</b>
천안시	22	9	6	3	-	7	4	2	1	1	-	1	-	2	3
공주시	16	4	2	2	-	9	5	2	2	1	-	1	-	1	1
보령시	8	4	2	2	-	1	1	-	-	1	-	1	-	1	1
아산시	13	6	5	1	-	5	3	2	-	1	-	1	-	-	1
서산시	6	4	2	2	-	-	-	-	-	-	-	-	-	1	1
논산시	7	3	2	1	-	1	1	-	-	1	-	1	-	1	1
계룡시	3	2	2	-	-	-	-	-	-	-	-	-	-	1	-
금산군	10	4	3	1	-	4	3	1	-	-	-	-	-	1	1
부여군	7	1	-	1	-	4	4	-	-	-	-	-	-	1	1
서천군	4	2	1	1	-	-	-	-	-	-	-	-	-	1	1
청양군	3	1	-	1	-	-	-	-	-	-	-	-	-	1	1
홍성군	8	2	1	1	-	3	2	1	-	1	-	1	-	1	1
예산군	9	2	1	1	-	4	1	3	-	1	-	1	-	1	1
태안군	6	2	1	1	-	2	1	1	-	-	-	-	-	1	1

시·군·구	합계	공공도서관				등록박물관				등록미술관				문예 회관	지방 문화원
		계	지자체	교육청	사립	계	국공립	사립	대학	계	국공립	사립	대학		
당진시	10	4	3	1	-	3	2	1	-	1	-	1	-	1	1
전북 (14)	117	49	30	18	1	34	24	6	4	3	1	2	-	17	14
전주시	23	9	8	1	-	8	4	2	2	-	-	-	-	5	1
군산시	8	4	2	2	-	2	1	-	1	-	-	-	-	1	1
익산시	15	6	4	2	-	7	5	1	1	-	-	-	-	1	1
정읍시	10	5	3	1	1	3	3	-	-	-	-	-	-	1	1
남원시	7	3	1	2	-	2	2	-	-	-	-	-	-	1	1
김제시	9	5	3	2	-	2	1	1	-	-	-	-	-	1	1
완주군	8	4	3	1	-	1	-	1	-	1	1	-	-	1	1
진안군	4	1	-	1	-	1	1	-	-	-	-	-	-	1	1
무주군	5	2	1	1	-	1	1	-	-	-	-	-	-	1	1
장수군	4	2	1	1	-	-	-	-	-	-	-	-	-	1	1
임실군	4	2	1	1	-	1	1	-	-	-	-	-	-	-	1
순창군	5	1	-	1	-	2	2	-	-	-	-	-	-	1	1
고창군	7	3	2	1	-	2	2	-	-	-	-	-	-	1	1
부안군	8	2	1	1	-	2	1	1	-	2	-	2	-	1	1
전남 (22)	162	59	38	21	-	44	29	12	3	18	4	14	-	19	22
목포시	10	3	2	1	-	4	4	-	-	-	-	-	-	2	1
여수시	11	7	6	1	-	1	1	-	-	-	-	-	-	2	1
순천시	15	6	6	-	-	7	4	2	1	-	-	-	-	1	1
나주시	8	3	1	2	-	3	2	-	1	-	-	-	-	1	1
광양시	7	4	2	2	-	1	1	-	-	-	-	-	-	1	1
담양군	7	1	-	1	-	2	1	1	-	2	-	2	-	1	1
곡성군	6	2	1	1	-	1	1	-	-	1	1	-	-	1	1
구례군	3	2	1	1	-	-	-	-	-	-	-	-	-	-	1
고흥군	8	4	3	1	-	-	-	-	-	2	-	2	-	1	1
보성군	8	3	1	2	-	2	1	1	-	2	1	1	-	-	1
화순군	5	1	-	1	-	1	-	1	-	1	-	1	-	1	1
장흥군	5	2	1	1	-	1	-	1	-	-	-	-	-	1	1
강진군	7	1	1	-	-	3	3	-	-	1	-	1	-	1	1
해남군	8	2	1	1	-	4	2	2	-	-	-	-	-	1	1
영암군	12	3	2	1	-	4	3	1	-	3	1	2	-	1	1
무안군	7	3	2	1	-	1	-	-	1	1	-	1	-	1	1

시·군·구	합계	공공도서관				등록박물관				등록미술관				문예 회관	지방 문화원
		계	지자체	교육청	사립	계	국공립	사립	대학	계	국공립	사립	대학		
함평군	5	2	1	1	-	-	-	-	-	2	1	1	-	-	1
영광군	5	2	1	1	-	2	-	2	-	-	-	-	-	-	1
장성군	6	2	1	1	-	2	2	-	-	-	-	-	-	1	1
완도군	6	3	3	-	-	1	1	-	-	-	-	-	-	1	1
진도군	7	1	-	1	-	1	1	-	-	3	-	3	-	1	1
신안군	6	2	2	-	-	3	2	1	-	-	-	-	-	-	1
<b>경북 (23)</b>	<b>180</b>	<b>62</b>	<b>33</b>	<b>28</b>	<b>1</b>	<b>63</b>	<b>38</b>	<b>13</b>	<b>12</b>	<b>7</b>	<b>2</b>	<b>5</b>	<b>-</b>	<b>25</b>	<b>23</b>
포항시	16	8	5	2	1	4	2	2	-	1	1	-	-	2	1
경주시	18	7	6	1	-	6	2	-	4	1	-	1	-	3	1
김천시	6	1	1	-	-	2	1	1	-	-	-	-	-	2	1
안동시	16	4	1	3	-	9	4	4	1	-	-	-	-	2	1
구미시	10	6	5	1	-	2	1	1	-	-	-	-	-	1	1
영주시	8	3	1	2	-	2	1	1	-	-	-	-	-	2	1
영천시	7	2	1	1	-	2	1	1	-	1	-	1	-	1	1
상주시	9	2	-	2	-	5	5	-	-	-	-	-	-	1	1
문경시	13	5	3	2	-	6	5	1	-	-	-	-	-	1	1
경산시	11	3	2	1	-	6	1	-	5	-	-	-	-	1	1
군위군	5	1	-	1	-	2	1	-	1	-	-	-	-	1	1
의성군	5	2	1	1	-	2	2	-	-	-	-	-	-	-	1
청송군	5	2	1	1	-	1	1	-	-	1	1	-	-	-	1
영양군	8	1	-	1	-	5	5	-	-	-	-	-	-	1	1
영덕군	4	1	-	1	-	1	-	1	-	-	-	-	-	1	1
청도군	4	2	1	1	-	-	-	-	-	1	-	1	-	-	1
고령군	5	1	-	1	-	2	2	-	-	-	-	-	-	1	1
성주군	4	2	1	1	-	-	-	-	-	-	-	-	-	1	1
칠곡군	6	3	2	1	-	1	-	-	1	-	-	-	-	1	1
예천군	5	1	-	1	-	1	-	1	-	1	-	1	-	1	1
봉화군	4	1	-	1	-	2	2	-	-	-	-	-	-	-	1
울진군	7	3	2	1	-	1	1	-	-	1	-	1	-	1	1
울릉군	4	1	-	1	-	1	1	-	-	-	-	-	-	1	1
<b>경남 (18)</b>	<b>160</b>	<b>58</b>	<b>34</b>	<b>24</b>	<b>-</b>	<b>55</b>	<b>37</b>	<b>13</b>	<b>5</b>	<b>8</b>	<b>4</b>	<b>4</b>	<b>-</b>	<b>19</b>	<b>20</b>
창원시	30	14	11	3	-	7	4	-	3	3	2	1	-	3	3
진주시	14	6	5	1	-	5	4	-	1	1	-	1	-	1	1



시·군·구	합계	공공도서관				등록박물관				등록미술관				문예 회관	지방 문화원
		계	지자체	교육청	사립	계	국공립	사립	대학	계	국공립	사립	대학		
통영시	9	4	3	1	-	1	1	-	-	2	-	2	-	1	1
사천시	6	3	1	2	-	1	-	1	-	-	-	-	-	1	1
김해시	17	7	5	2	-	6	4	1	1	2	2	-	-	1	1
밀양시	8	3	1	2	-	4	1	3	-	-	-	-	-	-	1
거제시	12	4	3	1	-	6	2	4	-	-	-	-	-	1	1
양산시	8	3	2	1	-	3	1	2	-	-	-	-	-	1	1
의령군	5	1	-	1	-	2	1	1	-	-	-	-	-	1	1
함안군	4	1	-	1	-	1	1	-	-	-	-	-	-	1	1
창녕군	6	2	-	2	-	2	2	-	-	-	-	-	-	1	1
고성군	9	2	1	1	-	5	5	-	-	-	-	-	-	1	1
남해군	5	2	1	1	-	1	1	-	-	-	-	-	-	1	1
하동군	6	1	-	1	-	3	3	-	-	-	-	-	-	1	1
산청군	8	1	-	1	-	5	5	-	-	-	-	-	-	1	1
함양군	3	1	-	1	-	-	-	-	-	-	-	-	-	1	1
거창군	5	2	1	1	-	1	1	-	-	-	-	-	-	1	1
합천군	5	1	-	1	-	2	1	1	-	-	-	-	-	1	1
제주 (2)	101	21	15	6	-	58	16	41	1	18	6	12	-	2	2
제주시	48	10	7	3	-	26	12	13	1	9	2	7	-	2	1
서귀포시	53	11	8	3	-	32	4	28	-	9	4	5	-	-	1

### 3. 2013 전국 문화기반시설 현황 분석

◆ 공공도서관, 등록박물관, 미술관, 문예회관, 지방문화원 등 전국문화기반시설 운영현황(2012.12.31기준)

#### □ 문화시설 총괄

○ '12년 문화기반시설은 2,182개소로 전년대비 5.4% 증가

구분	시설 수		비고
	('11년말 기준)	('12년말 기준)	
공공도서관	786개관	828개관	42개관 증가
등록박물관	694개관	740개관	46개관 증가
등록미술관	154개관	171개관	17개관 증가
문예회관	209개관	214개관	5개관 증가
지방문화원	229개원	229개원	-
<b>합계</b>	<b>2,072개소</b>	<b>2,182개관</b>	<b>110개소 증가</b>

<표 1> 전국 문화기반시설 시설현황(개소)

구분	시·도별	총계	공공도서관	등록박물관	등록미술관	문예회관	지방문화원
지역1	서울	299	116	110	32	16	25
	부산	76	31	16	5	10	14
	대구	61	27	14	3	9	8
	인천	78	36	22	4	8	8
	광주	46	17	10	7	7	5
	대전	51	22	16	5	3	5
	울산	29	12	8	-	4	5
	세종	6	1	3	-	1	1
	경기	406	184	127	36	28	31
	강원	167	47	74	10	18	18
	충북	111	36	43	7	13	12
	충남	132	50	43	8	15	16
	전북	117	49	34	3	17	14
	전남	162	59	44	18	19	22
	경북	180	62	63	7	25	23
	경남	160	58	55	8	19	20
	제주	101	21	58	18	2	2
		<b>총계</b>	<b>2,182</b>	<b>828</b>	<b>740</b>	<b>172</b>	<b>214</b>
지역2	수도권	783(35.9)	336	259	72	52	64
	지방	1,399(64.1)	492	481	99	162	165
	<b>총계</b>	<b>2,182(100%)</b>	<b>828</b>	<b>740</b>	<b>171</b>	<b>214</b>	<b>229</b>

- 문화기반시설은 매년 꾸준히 증가하고 있으며, 공공도서관, 등록박물관 등의 증가율이 높은 것으로 나타남

<표 2> 전국 문화기반시설 연도별 현황(개소)

연도별	총 계	공공도서관	등록박물관	등록미술관	문예회관	지방문화원
2012	2,182	828	740	171	214	229
2011	2,072	786	694	154	209	229
2010	1,979	759	655	145	192	228
2009	1,883	703	630	141	182	227
2008	1,741	644	579	128	167	223
2007	1,612	600	511	115	161	225
2006	1,261	572	431	103	155	-
2005	1,133	526	364	93	150	-

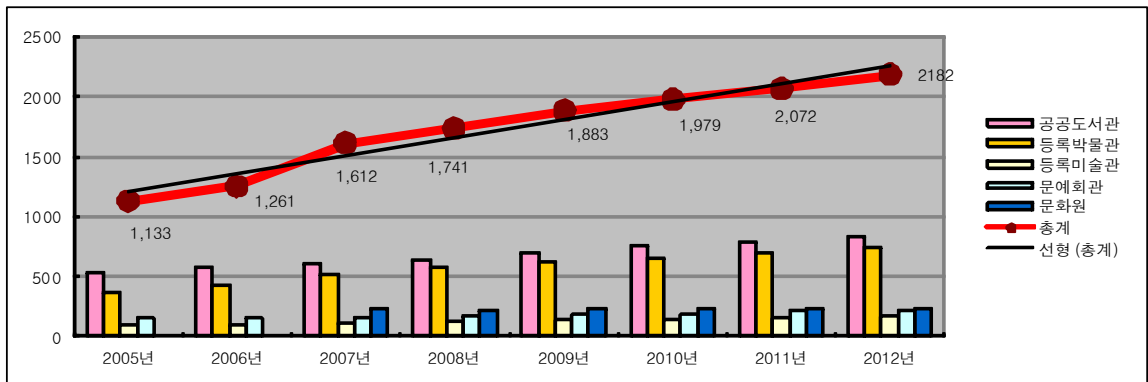

※ 문화원은 2007년도부터 조사가 시작되었음

- 문화시설의 소재지에 따라 수도권(서울, 인천, 경기)과 지방으로 구분하여 살펴보면, 수도권 3개 시·도에 문화시설의 35.9%가 분포
  - 지역적으로 살펴보면 경기가 406개소(전체 문화시설의 18.6%)로 가장 많고, 그 다음 서울 299개소(13.7%), 경북 180개소(8.2%) 순
- 문화시설별 인력현황을 보면 공공도서관의 직원 수가 가장 많으며, 문예회관이 시설평균 직원 수가 높고, 공공도서관이 전문직 비율이 가장 높음

<표 3> 문화시설별 직원 현황

구분(명, %)	총계	공공도서관	등록박물관	등록미술관	문예회관	지방문화원
직원 수(A)	21,125	7,382	6,718	1,680	4,594	751
전문직원 수(B)	6,872	3,462	2,587	346	1,808	-
1관당 직원 수	9.68	8.92	9.08	9.82	21.47	3.28
전문직 비율(B/A)	32.53	46.90	38.51	20.60	39.36	-

○ 지역별 인구 백만명당 시설수를 살펴보면, 제주 173개소, 강원 108개소, 전남 84개소 순으로 나타남

- 수도권(서울, 인천, 경기)과 지방으로 구분하여 살펴보면, 수도권 31개소, 지방 54개소 등으로, 지역별 인구대비 문화시설은 지방에 더 많이 분포

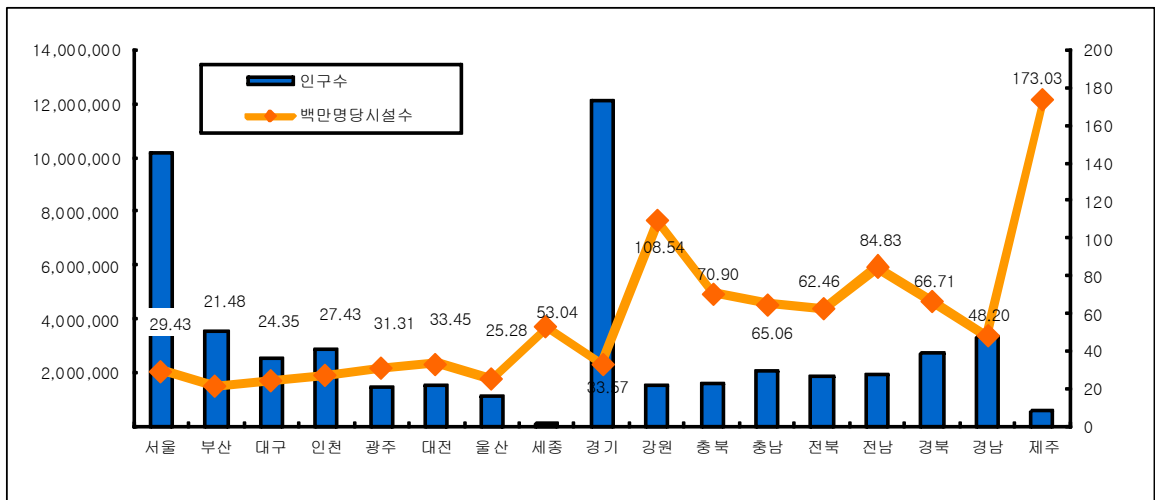

<표 4> 인구 백만명당 문화시설 수(명, 개소)

구분	시·도	인구수	문화시설 계	공공도서관	등록박물관	등록미술관	문예회관	지방문화원
지역1	서울	10,195,318	29.33	11.38	10.79	3.14	1.57	2.45
	부산	3,538,484	21.48	8.76	4.52	1.41	2.83	3.96
	대구	2,505,644	24.35	10.78	5.59	1.20	3.59	3.19
	인천	2,843,981	27.43	12.66	7.74	1.41	2.81	2.81
	광주	1,469,216	31.31	11.57	6.81	4.76	4.76	3.40
	대전	1,524,583	33.45	14.43	10.49	3.28	1.97	3.28
	울산	1,147,256	25.28	10.46	6.97	0.00	3.49	4.36
	세종	113,117	53.04	8.84	26.52	0.00	8.84	8.84
	경기	12,093,299	33.57	15.22	10.50	2.98	2.32	2.56
	강원	1,538,630	108.54	30.55	48.09	6.50	11.70	11.70
	충북	1,565,628	70.90	22.99	27.47	4.47	8.30	7.66
	충남	2,028,777	65.06	24.65	21.20	3.94	7.39	7.89
	전북	1,873,341	62.46	26.16	18.15	1.60	9.07	7.47
	전남	1,909,618	84.83	30.90	23.04	9.43	9.95	11.52
	경북	2,698,353	66.71	22.98	23.35	2.59	9.26	8.52
	경남	3,319,314	48.20	17.47	16.57	2.41	5.72	6.03
제주	583,713	173.03	35.98	99.36	30.84	3.43	3.43	
	<b>총 계</b>	<b>50,948,272</b>	<b>42.83</b>	<b>16.25</b>	<b>14.52</b>	<b>3.36</b>	<b>4.20</b>	<b>4.49</b>
지역2	수도권	25,132,598	31.15	13.37	10.31	2.90	2.07	2.55
	지방	25,815,674	54.19	19.06	18.63	3.83	6.28	6.39
	<b>총 계</b>	<b>50,948,272</b>	<b>42.83</b>	<b>16.25</b>	<b>14.52</b>	<b>3.36</b>	<b>4.20</b>	<b>4.49</b>

□ 공공도서관

- 2012년도 기준 전국 공공도서관은 총 828개소로, 경기도가 184개로 가장 많고, 서울(116개소), 경북(62개소) 등의 순임
- 인구 백만명당 시설수를 살펴보면, 제주가 35.98개소로 가장 많고, 부산이 8.76개소로 가장 적은 것으로 나타남

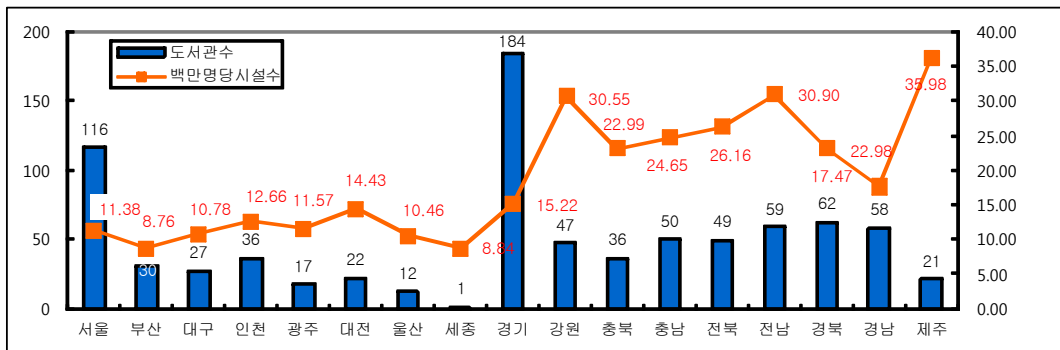

- 보유자원을 살펴보면, 열람석 수는 총 314,880석, 도서자료 수는 78,126,501권, 이용자수는 285,406,208명으로 나타남

<표 5> 공공도서관 보유자원, 이용 현황(개소, 석, 권, 명, 천원)

구분	시·도	시설수	열람석	도서자료	이용자수	직원수	사서직원수	운영예산
지역1	서울	116	38,594	9,754,776	60,377,702	1,236	669	82,249,332
	부산	31	15,614	4,022,500	18,033,410	469	191	38,265,268
	대구	27	12,318	3,056,349	11,226,456	302	151	21,206,957
	인천	36	15,444	3,006,391	13,104,235	379	195	31,336,036
	광주	17	12,040	1,976,133	7,858,724	258	94	19,422,681
	대전	22	10,401	2,142,824	7,252,961	232	133	19,170,551
	울산	12	4,945	1,285,036	4,494,442	124	55	11,480,372
	세종	1	205	88,490	130,349	14	4	1,778,814
	경기	184	82,191	21,209,831	84,735,991	1,619	795	221,096,874
	강원	47	15,117	4,161,455	8,107,695	314	139	23,413,799
	충북	36	8,104	2,651,362	7,623,282	278	110	24,241,913
	충남	50	13,078	4,073,769	9,964,847	321	116	30,969,035
	전북	49	16,353	3,588,990	9,750,015	351	136	42,679,038
	전남	59	19,013	4,761,001	11,770,523	429	179	34,808,135
	경북	62	23,038	4,947,052	11,286,502	451	191	37,092,535
	경남	58	21,071	5,435,445	16,246,819	477	245	43,280,202
	제주	21	7,354	1,965,097	3,442,255	128	59	11,752,783
		<b>총 계</b>	<b>828</b>	<b>314,880</b>	<b>78,126,501</b>	<b>285,406,208</b>	<b>7,382</b>	<b>3,462</b>
지역2	수도권	336	136,229	33,970,998	158,217,928	3,234	1,659	334,682,242
	지방	492	178,651	44,155,503	127,188,280	4,148	1,803	359,562,083
	<b>총 계</b>	<b>828</b>	<b>314,880</b>	<b>78,126,501</b>	<b>285,406,208</b>	<b>7,382</b>	<b>3,462</b>	<b>694,244,325</b>

- 시설평균 보유자원 현황을 살펴보면, 공공도서관 1개소당 평균 열람석 수는 380석, 도서자료는 94,356권, 이용자는 34만명, 직원은 8.92명, 연간 운영예산은 약 8.3억원으로 나타남
- 수도권(서울, 인천, 경기)과 지방으로 구분하여 살펴보면, 수도권이 지방보다 시설 수는 적지만 시설평균 보유자원, 인력, 예산 등은 양호

<표 6> 공공도서관 시도별 평균지표 현황(개소, 석, 권, 명, 천원)

구분	시·도	시설 수	1관당 평균					
			열람석	도서자료	이용자수	직원수	사서직원수	운영예산
지역1	서울	116	333	84,093	520,497	10.66	5.77	709,046
	부산	31	504	129,758	581,723	15.13	6.16	1,234,363
	대구	27	456	113,198	415,795	11.19	5.60	785,443
	인천	36	429	83,511	364,007	10.53	5.42	870,445
	광주	17	708	116,243	462,278	15.18	5.53	1,142,511
	대전	22	473	97,401	329,680	10.55	6.05	871,389
	울산	12	412	107,086	374,537	10.33	4.58	956,698
	세종	1	205	88,490	130,349	14.00	4.00	1,778,814
	경기	184	447	115,271	460,522	8.80	4.32	1,201,613
	강원	47	322	88,542	172,504	6.68	2.96	498,166
	충북	36	225	73,649	211,758	7.72	3.06	673,387
	충남	50	262	81,475	199,297	6.42	2.32	619,381
	전북	49	334	73,245	198,980	7.16	2.78	871,001
	전남	59	322	80,695	199,500	7.27	3.03	589,968
	경북	62	372	79,791	182,040	7.27	3.08	598,267
	경남	58	363	93,715	280,118	8.22	4.22	746,210
	제주	21	350	93,576	163,917	6.10	2.80	559,656
	<b>총 계</b>	<b>828</b>	<b>380</b>	<b>94,356</b>	<b>344,693</b>	<b>8.92</b>	<b>4.18</b>	<b>838,459</b>
지역2	수도권	336	405	101,104	470,887	9.62	4.94	996,078
	지방	492	363	89,747	258,513	8.43	3.66	730,817
	<b>총 계</b>	<b>828</b>	<b>380</b>	<b>94,356</b>	<b>344,693</b>	<b>8.92</b>	<b>4.18</b>	<b>838,459</b>

- 공공도서관 운영주체별로 살펴보면, 공립도서관이 576개소(69.57%), 교육청 운영도서관 232개소(28.02%), 사립도서관 20개소(2.41%) 순으로 나타남
- 교육청 운영도서관은 공립도서관보다 시설 수는 적지만 1관 평균 보유자원, 운영예산, 이용자 수 등 지표들이 양호한 것으로 나타남

<표 7> 공공도서관 운영주체별 평균지표 현황(석, 권, 명, 천원)

운영주체	도서관수	1관당 평균					
		열람석수	도서자료수	이용자수	직원수	사서직원수	운영예산
지자체	576	343	82,215	328,180	6.84	3.38	804,201
교육청	232	494	129,579	410,470	14.59	6.41	982,847
사립	20	132	35,420	57,270	2.75	1.40	150,196
<b>총 계</b>	<b>828</b>	<b>380</b>	<b>94,356</b>	<b>344,693</b>	<b>8.92</b>	<b>4.18</b>	<b>838,459</b>

### □ 등록박물관

- 2012년도 기준 전국 등록박물관은 총 740개소로, 경기도가 127개소로 가장 많고, 서울(110개소), 강원(74개소) 등의 순임

- 인구 백만명당 시설수를 살펴보면, 제주가 99.36개소로 가장 많고, 부산이 4.52개소로 가장 적은 것으로 나타남

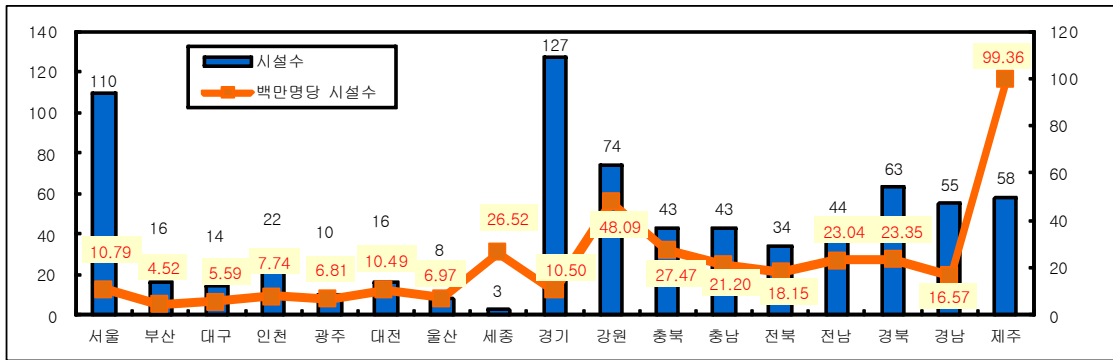

- 보유자원을 살펴보면, 총 직원 수는 6,718명이며 이중 학예직원은 38.5%인 2,587명, 소장 자료는 11,930,906점, 연 관람인원은 92,599,349명임

<표 8> 등록박물관 보유자원, 이용 현황(개소, 명, 점, 명)

구분	시·도	시설 수	직원 수	학예직원 수	소장자료	연관람인원
지역1	서울	110	1,668	914	2,289,916	20,767,831
	부산	16	174	86	160,552	2,258,523
	대구	14	119	46	2,197,495	967,810
	인천	22	180	84	145,088	1,556,231
	광주	10	107	31	102,227	999,539
	대전	16	96	55	429,955	1,049,277
	울산	8	65	26	30,742	1,013,771
	세종	3	15	5	197,473	56,541
	경기	127	815	405	1,776,872	8,775,984
	강원	74	411	158	364,536	8,560,121
	충북	43	238	63	251,888	2,063,336
	충남	43	414	138	896,420	6,507,009
	전북	34	323	74	337,985	3,602,202
	전남	44	360	86	280,103	7,698,467
	경북	63	392	147	881,304	5,886,923
	경남	55	338	100	361,076	7,544,593
	제주	58	1,003	169	1,227,274	13,291,191
		<b>총 계</b>	<b>740</b>	<b>6,718</b>	<b>2,587</b>	<b>11,930,906</b>
지역2	수도권	259	2,663	1,403	4211876	31,100,046
	지방	481	4,055	1,184	7719030	61,499,303
	<b>총 계</b>	<b>740</b>	<b>6,718</b>	<b>2,587</b>	<b>11,930,906</b>	<b>92,599,349</b>

※ 직원 수 : 자원봉사자 수 포함하지 않음



○ 시설평균 보유자원 현황을 살펴보면, 등록박물관 1개소당 평균 직원은 9.08명, 학예직원은 3.5명, 소장자료는 16,123점, 연 관람인원은 약 125,134명으로 나타남

- 수도권(서울, 인천, 경기)과 지방으로 구분하여 살펴보면, 수도권이 지방보다 시설 수는 적지만, 시설평균 인력 및 소장자료 수는 양호함

<표 9> 등록박물관 시도별 평균지표 현황(개소, 명, 점, 명)

구분	시·도	박물관수	1관당 평균			
			직원수	학예직원수	소장자료	연관람인원
지역1	서울	110	15.16	8.31	20,817	188,798
	부산	16	10.88	5.38	10,035	141,158
	대구	14	8.50	3.29	156,964	69,129
	인천	22	8.18	3.82	6,595	70,738
	광주	10	10.70	3.10	10,223	99,954
	대전	16	6.00	3.44	26,872	65,580
	울산	8	8.13	3.25	3,843	126,721
	세종	3	5.00	1.67	65,824	18,847
	경기	127	6.42	3.19	13,991	69,102
	강원	74	5.55	2.14	4,926	115,677
	충북	43	5.53	1.47	5,858	47,985
	충남	43	9.63	3.21	20,847	151,326
	전북	34	9.50	2.18	9,941	105,947
	전남	44	8.18	1.95	6,366	174,965
	경북	63	6.22	2.33	13,989	93,443
	경남	55	6.14	1.82	6,565	137,174
	제주	58	17.29	2.91	21,160	229,158
	<b>총 계</b>	<b>740</b>	<b>9.08</b>	<b>3.50</b>	<b>16,123</b>	<b>125,134</b>
	지역2	수도권	259	10.28	5.42	16,262
지방		481	8.43	2.46	16,048	127,857
<b>총 계</b>		<b>740</b>	<b>9.08</b>	<b>3.50</b>	<b>16,123</b>	<b>125,134</b>

○ 등록박물관 운영주체별로 살펴보면, 국립박물관이 32개소, 공립박물관 326개소이며, 사립 박물관 287개소, 대학박물관 95개소 순임

- 공립박물관의 인력, 연관람인원 등 지표들이 양호한 것으로 나타남

<표 10> 등록박물관 운영주체별 전체 현황(명, 점, 명)

운영주체	박물관수	전 체			
		직원수	학예인력수	소장자료수	연관람인원
국립박물관	32	1,295	606	1,706,645	15,553,254
공립박물관	326	2,478	657	1,771,023	41,773,167
등록사립박물관	287	2,326	939	6,667,955	33,963,924
등록대학박물관	95	619	385	1,785,283	1,309,004
<b>총 계</b>	<b>740</b>	<b>6,718</b>	<b>2,587</b>	<b>11,930,906</b>	<b>92,599,349</b>

<표 11> 등록박물관 운영주체별 평균지표 현황(명, 점, 명)

운영주체	박물관수	1관당 평균			
		직원수	학예인력수	소장자료수	연관람인원
국립박물관	32	40.47	18.94	53,333	486,039
공립박물관	326	7.60	2.02	5,433	128,139
등록사립박물관	287	8.10	3.27	23,233	118,341
등록대학박물관	95	6.52	4.05	18,792	13,779
<b>총 계</b>	<b>740</b>	<b>9.08</b>	<b>3.50</b>	<b>16,123</b>	<b>210,362</b>

## □ 등록미술관

- 2012년도 기준 전국 등록미술관은 총 171개소로, 경기(36개소), 서울(32개소) 순으로 많음
  - 인구 백만명당 시설수를 살펴보면, 제주가 30.84개소로 가장 많고, 울산, 세종(0개) 순으로 낮게 나타남

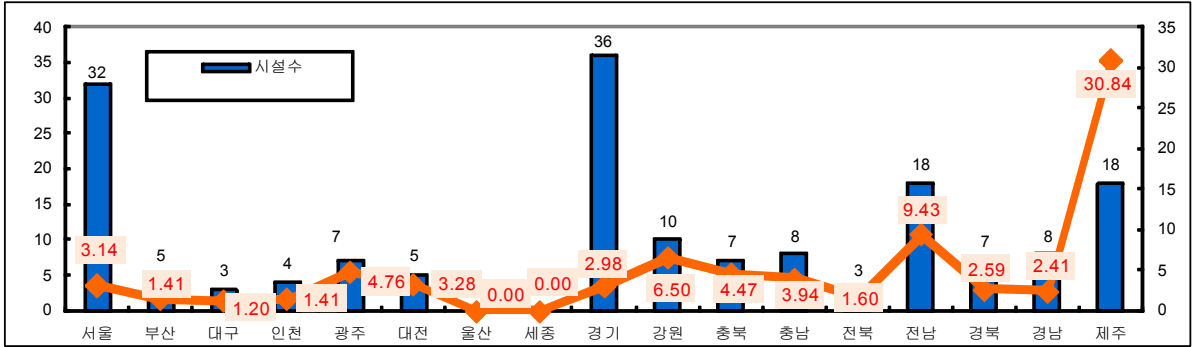

- 보유자원을 살펴보면, 직원 수는 1,680명이며 이 중 학예직원은 20.6%인 346명, 소장자료는 339,774점, 연 관람인원은 13,135,590명임

<표 12> 등록미술관 보유자원, 이용 현황(개소, 명, 점, 명)

구분	시·도	미술관수	직원수	학예직원수	소장자료	연관람인원
지역1	서울	32	426	93	185,408	3,703,691
	부산	5	76	11	3,995	546,971
	대구	3	33	13	520	159,843
	인천	4	23	6	10,196	406,980
	광주	7	112	19	29,565	314,988
	대전	5	40	12	2,515	224,451
	울산	-	-	-	-	-
	세종	-	-	-	-	-
	경기	36	391	59	22,355	2,299,479
	강원	10	70	13	8,391	201,996
	충북	7	42	10	6,171	188,662
	충남	8	40	19	10,216	867,656
	전북	3	30	6	1,255	129,770
	전남	18	78	36	18,186	466,141
	경북	7	41	15	25,858	710,845
	경남	8	85	19	9,256	401,860
	제주	18	193	15	5,887	2,512,257
	<b>총 계</b>	<b>171</b>	<b>1,680</b>	<b>346</b>	<b>339,774</b>	<b>13,135,590</b>
지역2	수도권	72	840	158	217,959	6,410,150
	지방	99	840	188	121,815	6,725,440
	<b>총 계</b>	<b>171</b>	<b>1,680</b>	<b>346</b>	<b>339,774</b>	<b>13,135,590</b>

- 시설평균 보유자원 현황을 살펴보면, 등록미술관 1개소당 평균 직원은 9.8명, 소장자료는 1,987점, 연 관람인원은 약 76,816명임

<표 13> 공립미술관 시도별 평균지표 현황(개소, 명, 점, 명)

구분	시·도	미술관수	1관당 평균			
			직원수	학예직원수	소장자료	연관람인원
지역1	서울	32	13.31	2.90	5,794	115,740
	부산	5	15.20	2.20	799	109,394
	대구	3	11.00	4.33	173	53,281
	인천	4	5.75	1.50	2,549	101,745
	광주	7	16.00	2.71	4,224	44,998
	대전	5	8.00	2.40	503	44,890
	울산	-	-	-	-	-
	세종	-	-	-	-	-
	경기	36	10.86	1.64	621	63,874
	강원	10	7.00	1.30	839	20,199
	충북	7	6.00	1.43	882	26,952
	충남	8	5.00	2.38	1,277	108,457
	전북	3	10.00	2.00	418	43,257
	전남	18	4.33	2.00	1,010	25,897
	경북	7	5.86	2.14	3,694	101,549
	경남	8	10.63	2.38	1,157	50,233
	제주	18	10.72	0.83	327	139,570
		<b>총 계</b>	<b>171</b>	<b>9.82</b>	<b>2.02</b>	<b>1,987</b>
지역2	수도권	72	11.67	2.19	3,027	89,030
	지방	99	8.48	1.90	1,230	67,934
	<b>총 계</b>	<b>171</b>	<b>9.82</b>	<b>2.02</b>	<b>1,987</b>	<b>76,816</b>

- 운영주체별로 살펴보면, 사립미술관이 전체 72.5%를 차지하는 124개소이며, 국립미술관 1개소, 공립미술관 39개소, 대학미술관 7개소 등임
- 사립미술관의 인력, 소장자료, 관람인원 등 시설 평균지표 현황을 살펴보면 열악한 수준으로, 공립미술관과 편차가 심한 것으로 나타남

<표 14> 등록미술관 운영주체별 평균지표 현황(명, 점, 명)

운영주체	미술관수	1관당 평균			
		직원수	학예인력수	소장자료수	연관람인원
국립미술관	1	211.00	19.00	6,200	1,284,038
공립미술관	39	12.74	2.72	2,217	150,226
등록사립미술관	124	7.32	1.68	1,966	47,737
등록대학미술관	7	9.14	1.86	473	10,480
<b>총 계</b>	<b>171</b>	<b>9.82</b>	<b>2.02</b>	<b>1,987</b>	<b>76,816</b>

## □ 문예회관

○ 2012년도 기준 전국 문예회관은 총 214개소로, 지역별로 살펴보면 경기도가 28개소로 가장 많고, 경북(25개소), 전남, 경남(19개소) 순임

- 지역별 인구 백만명당 시설수를 살펴보면, 강원이 11.7개소로 가장 많음

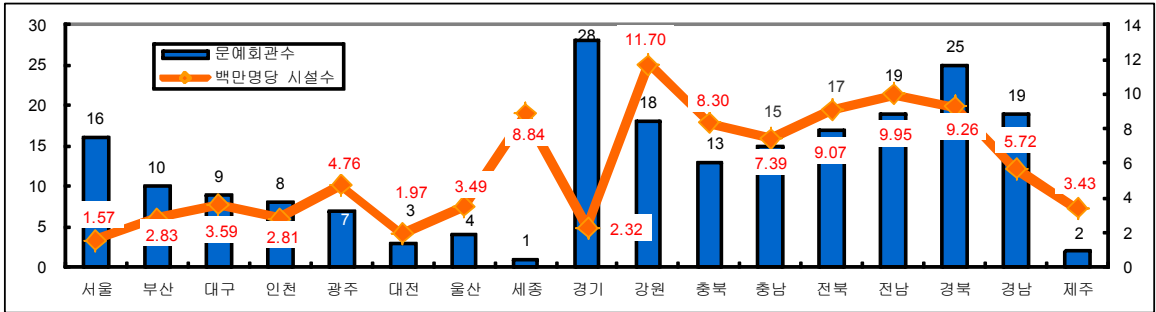

○ 보유자원 및 운영현황을 살펴보면, 직원 수는 총 4,594명이며 이중 전문직원은 39.36%인 1,808명이고, 지역별로는 경기도 공연일수(4,063일), 서울이 전시일수(3,744일)로 가장 많은 것으로 나타남

<표 15> 문예회관 보유자원, 운영현황(개소, 명, 일)

구분	시·도	문예회관수	직원수	전문직원수	공연일수	전시일수
지역1	서울	16	662	139	3,941	3,744
	부산	10	596	395	3,083	1,905
	대구	9	270	74	1,517	1,701
	인천	8	116	54	1,084	939
	광주	7	160	48	1,098	570
	대전	3	62	41	350	196
	울산	4	308	36	662	1,354
	세종	1	5	2	81	31
	경기	28	976	434	4,063	3,234
	강원	18	153	59	1,845	1,358
	충북	13	56	17	1,340	721
	충남	15	121	48	1,394	1,148
	전북	17	357	242	1,830	2,207
	전남	19	189	54	1,645	2,552
	경북	25	291	79	2,081	2,099
	경남	19	219	77	2,089	2,646
	제주	2	53	9	352	366
	<b>총 계</b>	<b>214</b>	<b>4,594</b>	<b>1,808</b>	<b>28,455</b>	<b>26,771</b>
지역2	수도권	52	1,754	627	9,088	7,917
	지방	162	2,840	1,181	19,367	18,854
	<b>총 계</b>	<b>214</b>	<b>4,594</b>	<b>1,808</b>	<b>28,455</b>	<b>26,771</b>

※ 공연(전시)일수 = 자체기획공연(전시)일 + 대관공연(전시)일 + 공연(전시) 준비일(철수일)

- 시설평균 보유자원, 운영현황을 살펴보면, 문예회관 1개소당 평균 직원 수는 21.47명, 공연 일수는 133일, 전시일수는 125일로 나타남

<표 16> 문예회관 이용자수 및 유료 관객율(개소, 명, %)

구분	시·도	문예회관 수	유료관객 수	총 이용자수	유료 관객율
지역1	서울	16	831,624	5,267,873	15.79
	부산	10	470,731	1,225,252	38.42
	대구	9	243,436	1,610,240	15.12
	인천	8	269,572	817,876	32.96
	광주	7	203,360	1,079,509	18.84
	대전	3	184,781	303,408	60.90
	울산	4	166,331	980,731	16.96
	세종	1	2,546	62,003	4.11
	경기	28	818,925	4,173,322	19.62
	강원	18	166,367	964,910	17.24
	충북	13	71,776	800,811	8.96
	충남	15	148,264	1,002,569	14.79
	전북	17	310,052	1,244,397	24.92
	전남	19	224,916	1,655,607	13.59
	경북	25	410,660	1,766,545	23.25
	경남	19	472,011	1,930,023	24.46
	제주	2	79,602	324,767	24.51
		<b>총 계</b>	<b>214</b>	<b>5,074,954</b>	<b>25,209,843</b>
지역2	수도권	52	1,920,121	10,259,071	18.72
	지방	162	3,154,833	14,950,772	21.10
	<b>총 계</b>	<b>214</b>	<b>5,074,954</b>	<b>25,209,843</b>	<b>20.13</b>

- 문예회관의 유료관객율은 전국 평균 20.13%로 지역별로는 대전이 60.90%로 가장 높고, 그 다음 부산(38.42%), 인천(32.96%) 순임
- 수도권이 지방보다 인력, 공연일수, 전시일수가 높은 것으로 나타남
- 문예회관당 공연일수는 경기, 전시일수는 서울이 각각 높은 것으로 나타남

<표 17> 문예회관 시도별 평균지표 현황(개소, 명, 일)

구분	시·도	문예회관수	1관당 평균			
			직원수	전문직원수	공연일수	전시일수
지역1	서울	16	41.38	8.69	246	234
	부산	10	59.60	39.50	308	191
	대구	9	30.00	8.22	169	189
	인천	8	14.50	6.75	136	117
	광주	7	22.86	6.86	157	81
	대전	3	20.67	13.67	117	65
	울산	4	77.00	9.00	166	339
	세종	1	5.00	2.00	81	31
	경기	28	34.86	15.50	145	116
	강원	18	8.50	3.28	103	75
	충북	13	4.31	1.31	103	55
	충남	15	8.07	3.20	93	77
	전북	17	21.00	14.24	108	130
	전남	19	9.95	2.84	87	134
	경북	25	11.64	3.16	83	84
	경남	19	11.53	4.05	110	139
	제주	2	26.50	4.50	176	183
	<b>총 계</b>	<b>214</b>	<b>21.47</b>	<b>8.45</b>	<b>133</b>	<b>125</b>
지역2	수도권	52	33.73	12.06	175	152
	지방	162	17.53	7.29	120	116
	<b>총 계</b>	<b>214</b>	<b>21.47</b>	<b>8.45</b>	<b>133</b>	<b>125</b>

<표 18> 문예회관 평균 이용자수 및 유료 관객율 (개소, 명, %)

구분	시·도	문예회관 수	1관당 평균		
			유료관객 수	총 이용자수	유료관객율
지역1	서울	16	51,977	329,242	15.79
	부산	10	47,073	122,525	38.42
	대구	9	27,048	178,916	15.12
	인천	8	33,697	102,235	32.96
	광주	7	29,051	154,216	18.84
	대전	3	61,594	101,136	60.90
	울산	4	41,583	245,183	16.96
	세종	1	2,546	62,003	4.11
	경기	28	29,247	149,047	19.62
	강원	18	9,243	53,606	17.24
	충북	13	5,521	61,601	8.96
	충남	15	9,884	66,838	14.79
	전북	17	18,238	73,200	24.92
	전남	19	11,838	87,137	13.59
	경북	25	16,426	70,662	23.25
	경남	19	24,843	101,580	24.46
	제주	2	39,801	162,384	24.51
	<b>총 계</b>	<b>214</b>	<b>23,715</b>	<b>117,803</b>	<b>20.13</b>
지역2	수도권	52	36,925	197,290	18.72
	지방	162	19,474	92,289	21.10
	<b>총 계</b>	<b>214</b>	<b>23,715</b>	<b>117,803</b>	<b>20.13</b>

## □ 지방문화원

○ 2012년도 기준 전국 지방문화원은 229개소가 있으며, 지역별로 살펴보면 경기도가 31개소로 가장 많고, 서울(25개소), 경북(23개소) 순으로 나타남

- 지역별 인구 백만명당 시설수를 살펴보면, 강원이 11.70개소로 가장 많음

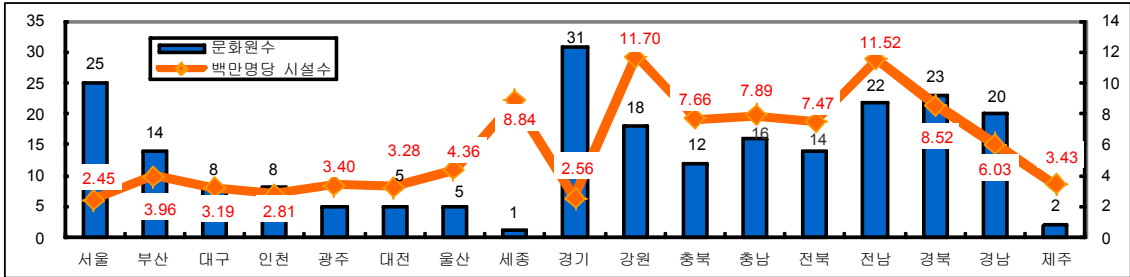

<표 20> 문화원 직원, 이용현황(개소, 명, 천원, %)

구분	시·도	문화원 수	회원 수	직원 수	연간 참여자수	연간 예산액	자체자금	자체자금 비중
지역1	서울	25	12,952	98	794,649	11,693,656	5,026,495	42.99
	부산	14	8,917	35	1,298,483	3,890,028	1,336,433	34.36
	대구	8	4,209	21	125,278	21,772,295	20,153,096	92.56
	인천	8	4,279	38	588,398	3,809,625	514,225	13.5
	광주	5	7,580	12	16,750	1,212,207	104,713	8.64
	대전	5	2,367	24	35,614	2,231,242	393,931	17.66
	울산	5	3,212	15	72,194	1,309,899	53,701	4.1
	세종	1	700	6	9,870	584,300	-	-
	경기	31	28,667	119	393,188	16,312,800	1,984,827	12.17
	강원	18	11,807	70	88,168	7,446,985	402,927	5.41
	충북	12	9,514	33	591,899	4,376,478	1,157,431	26.45
	충남	16	9,738	58	330,352	6,582,905	1,243,791	18.9
	전북	14	6,822	34	124,270	2,789,498	232,874	8.35
	전남	22	22,762	65	165,292	4,795,306	163,622	3.41
	경북	23	18,528	66	604,771	8,941,072	778,318	8.7
	경남	20	16,108	50	77,941	4,553,963	812,692	17.85
	제주	2	2,162	7	12,000	433,905	33,555	7.73
	<b>총 계</b>	<b>229</b>	<b>170,324</b>	<b>751</b>	<b>5,329,117</b>	<b>102,736,164</b>	<b>34,392,631</b>	<b>33.48</b>
지역2	수도권	64	45,898	255	1,776,235	31,816,081	7,525,547	23.65
	지방	165	124,426	496	3,552,882	70,920,083	26,867,084	37.88
	<b>총 계</b>	<b>229</b>	<b>170,324</b>	<b>751</b>	<b>5,329,117</b>	<b>102,736,164</b>	<b>34,392,631</b>	<b>33.48</b>

○ 운영현황을 살펴보면, 회원 수는 총 170,324명이고 직원 수는 751명이며, 총 예산대비 자체자금 비중은 33.48%, 참여자 수는 5,329,117명임



○ 문화원 시설 평균 회원수는 743.77명이며, 평균 직원 수는 3.28명임

- 시설평균 연간 참여자수는 23,271명으로, 참여자 수가 가장 많은 부산(92,749명)은 참여자 수가 가장 적은 광주(3,350명)의 약 27배에 이르는 등 지역별 편차가 매우 큼
- 연간 예산액 대비 자체자금이 차지하는 비중은 평균 약 33%이며, 대구가 92.56%로 가장 높고, 서울(42.99%), 부산(34.36%) 순이며, 세종이 가장 낮은 것으로 나타남
- 수도권(서울, 인천, 경기)의 문화원 시설 수는 지방에 비해 적지만, 회원 수, 인력, 예산, 참여자 수 등 평균지표는 보다 양호한 것으로 나타남

<표 21> 문화원 평균 직원, 이용현황 및 자체자금 비중(개소, 명, 천원, %)

구분	시·도	문화원 수	1관당 평균					
			회원수	직원수	연간 참여자수	연간 예산액	자체자금	자체자금 비중
지역1	서울	25	518.08	3.92	31,786	467,746	201,060	42.99
	부산	14	636.93	2.50	92,749	277,859	95,460	34.36
	대구	8	526.13	2.63	15,660	2,721,537	2,519,137	92.56
	인천	8	534.88	4.75	73,550	476,203	64,278	13.5
	광주	5	1,516	2.40	3,350	242,441	20,943	8.64
	대전	5	473.40	4.80	7,123	446,248	78,786	17.66
	울산	5	642.40	3.00	14,439	261,979	10,740	4.1
	세종	1	700	6.00	9,870	584,300	-	-
	경기	31	924.74	3.84	12,683	526,219	64,027	12.17
	강원	18	655.94	3.89	4,898	413,721	22,385	5.41
	충북	12	792.83	2.75	49,325	364,706	96,453	26.45
	충남	16	608.63	3.63	20,647	411,432	77,737	18.9
	전북	14	487.29	2.43	8,876	199,249	16,634	8.35
	전남	22	1,034.64	2.96	7,513	217,968	7,437	3.41
	경북	23	805.57	2.87	26,294	388,742	33,840	8.7
	경남	20	805.40	2.50	3,897	227,698	40,635	17.85
	제주	2	1,081	3.50	6,000	216,952	16,778	7.73
		<b>총 계</b>	<b>229</b>	<b>743.77</b>	<b>3.28</b>	<b>23,271</b>	<b>448,629</b>	<b>150,186</b>
지역2	수도권	64	717.16	3.98	27,753	497,126	117,587	23.65
	지방	165	754.10	3.01	21,533	429,818	162,831	37.88
	<b>총 계</b>	<b>229</b>	<b>743.77</b>	<b>3.28</b>	<b>23,271</b>	<b>448,629</b>	<b>150,186</b>	<b>33.48</b>





## II

### 문화기반시설 세부운영실태

1. 공공도서관
2. 등록박물관
3. 등록미술관
4. 문예회관
5. 지방문화원



# 1. 공공도서관

2012.12.31기준

Ministry of  
Culture,  
Sports and  
Tourism

시도	시군구	설립 주체	도서관명	주소	연락처
서울	강남구	교육청	개포도서관	서울특별시 강남구 선릉로 4길 30	02-3462-1986~9
	강남구		강남도서관	서울 강남구 삼성2동 선릉로 116길 45	02-3448-4741~5
	강동구		강동도서관	서울특별시 강동구 길동 양재대로 116길 57	02-483-0528
	강동구		서울고덕평생학습관	서울특별시 강동구 고덕로 295번지	02-6902-2600
	강서구		강서도서관	서울특별시 강서구 등촌로 51나길 29	02-3219-7000
	구로구		구로도서관	서울특별시 구로구 거리공원길 15	02-6958-2800
	구로구		고척도서관	서울특별시 구로구 고척로 45길 31 (고척동)	02-2615-0524
	노원구		노원평생학습관	서울특별시 노원구 동일로 204길 13	02-979-1741
	도봉구		도봉도서관	서울특별시 도봉구 우이동길 214	02-6714-7421
	동대문구		동대문도서관	서울특별시 동대문구 천호대로 4길 22	02-2254-1844~7
	동작구		동작도서관	서울 동작구 노량진2동 장승배기로 94	02-823-6417
	마포구		마포평생학습관 아현분관	서울 마포구 아현동 602-1	02-362-8785
	마포구		마포평생학습관	서울 마포구 서교동 홍익로 2길 16	02-2137-0000
	서대문구		서대문도서관	서울 서대문구 연희동 1-116 (모래내로 412)	02-396-3157
	송파구		송파도서관	서울 송파구 오금동 51 (동남로 263)	02-404-7914
	양천구		양천도서관	서울 양천구 목5동 905	02-20623-922
	영등포구		영등포평생학습관	서울 영등포구 당산동6가 121-22	02-6712-7500
	용산구		용산도서관	서울 용산구 후암동 30-90 (두텁바위길 160)	02-754-3439
	용산구		남산도서관	서울 용산구 후암동 소월길 109	02-754-7338
	종로구		종로도서관	서울특별시 종로구 사직로 9길 15-14 (사직동 1-28)	02-721-0703
종로구		정독도서관	서울 종로구 화동 북촌길 19	02-2011-5799	
종로구		서울시 어린이도서관	서울특별시 종로구 사직로 9길 7 (사직동 1-28)	02-731-2300	
교육청 소계			22		

홈페이지	개관 년도	시설규모			소장자료					
		부지 (㎡)	건물 (㎡)	열람석 (석)	도서자료 (인쇄)권	비도서(점)	연속간행물 (인쇄)종	연간증가 도서자료(권)	연간증가 비도서(점)	연간증가 연속간행물(종)
gplib.sen.go.kr	1984	10,000	2,377	613	186,078	9,796	904	16,705	1,089	-
gnlib.sen.go.kr	1982	1,079	1,631	375	149,021	7,761	559	12,158	881	117
gdlib.sen.go.kr	1984	3,196	3,082	816	168,362	6,802	1,002	11,688	1,013	-
gdllc.sen.go.kr	1984	9,507	3,853	604	149,413	3,466	788	12,256	532	788
gslib.sen.go.kr	1983	3,576	4,024	705	228,623	8,248	703	16,156	1,093	-
grlib.sen.go.kr	1984	1,738	2,121	614	121,673	9,977	588	13,546	724	588
gclib.sen.go.kr	1990	3,306	5,438	677	207,887	7,654	545	18,001	855	545
nwllc.sen.go.kr	1990	3,055	4,223	861	161,894	4,389	465	16,617	701	465
dblib.sen.go.kr	1981	2,024	2,743	543	204,802	9,616	560	15,949	775	560
ddmlib.sen.go.kr	1971	992	4,352	665	220,444	11,927	787	13,997	686	787
djlib.sen.go.kr	1991	1,721	1,974	444	137,887	6,444	606	14,134	923	606
ahyon.sen.go.kr	1980	1,157	1,803	411	111,977	318	429	9,063	318	429
mpllc.sen.go.kr	1995	4,400	9,716	849	215,221	25,676	604	15,827	1,106	604
sdmlib.sen.go.kr	1986	4,322	3,763	596	178,213	8,559	877	13,313	665	877
splib.sen.go.kr	1994	6,470	8,472	1,176	220,274	9,088	1,014	19,027	1,180	1,014
yclib.sen.go.kr	1990	4,244	6,864	1,568	244,515	12,371	611	18,835	695	611
ydpllc.sen.go.kr	1974	3,240	7,769	1,053	190,384	7,336	706	14,505	863	70
yslib.sen.go.kr	1981	1,736	6,946	1,090	264,657	14,344	986	17,079	1,400	115
nslib.sen.go.kr	1922	13,316	9,409	1,499	481,240	16,452	1,157	19,416	1,094	22
jnlib.sen.go.kr	1920	2,915	3,553	554	232,871	8,695	876	14,842	1,112	732
jdlib.sen.go.kr	1977	36,470	13,247	1,803	522,613	19,107	1,388	22,359	1,574	1,388
childlib.sen.go.kr	1979	6,612	3,797	891	257,220	7,985	445	24,465	839	-

도서관명	직원(현원/정원)		행정직		사서직		전산직		기타	
	현원 계	정원 계	현원	정원	현원	정원	현원	정원	현원	정원
개 포 도 서 관	21	21	7	7	14	14	-	-	-	-
강 남 도 서 관	19	19	2	2	8	8	-	-	9	9
강 동 도 서 관	21	21	2	2	10	12	-	-	9	7
서울고덕평생학습관	24	24	4	4	10	11	-	-	10	9
강 서 도 서 관	29	30	2	3	16	16	-	-	11	11
구 로 도 서 관	20	20	2	2	9	9	-	-	9	9
고 척 도 서 관	24	26	4	4	12	14	-	-	8	8
노원평생학습관	28	28	4	6	11	12	-	-	13	10
도 봉 도 서 관	22	22	2	2	10	10	-	-	10	10
동 대 문 도 서 관	28	30	3	4	15	17	-	-	10	9
동 작 도 서 관	18	18	2	2	8	8	-	-	8	8
마포평생학습관 아현분관	11	11	-	-	5	5	-	-	6	6
마포평생학습관	40	40	6	6	17	19	-	-	17	15
서 대 문 도 서 관	23	23	3	3	10	12	-	-	10	8
송 파 도 서 관	30	33	3	4	13	18	-	-	14	11
양 천 도 서 관	36	37	4	4	23	24	-	-	9	9
영등포평생학습관	29	29	4	4	10	12	-	-	15	13
용 산 도 서 관	28	30	2	3	13	14	-	-	13	13
남 산 도 서 관	48	51	4	4	24	29	-	-	20	18
종 로 도 서 관	25	26	2	3	11	14	-	-	12	9
정 독 도 서 관	69	61	5	5	51	30	-	-	13	26
서울시립 어린이도서관	26	26	3	3	18	16	-	-	5	7
<b>22</b>										



자 격 증			2012운영예산(단위: 천원)				이용현황	
1급	2급	준사서	계	인건비	자료구입비	기타운영비	이용자수(명)	이용책수(권)
3	8	7	1,621,099	938,289	183,934	498,876	1,221,981	465,224
-	8	4	1,477,517	822,634	173,781	481,102	496,510	234,212
1	11	7	1,481,039	996,507	148,958	335,574	703,609	317,841
-	12	2	2,012,418	1,131,314	144,631	736,473	939,205	323,326
3	11	6	1,014,712	247,668	179,098	587,946	966,366	362,576
1	8	8	1,474,199	959,248	159,498	355,453	924,043	260,293
3	6	8	2,189,549	1,369,730	206,269	613,550	1,273,152	407,465
1	12	1	1,475,012	56,397	202,386	1,216,229	2,010,564	464,927
1	9	5	1,870,184	1,153,915	202,292	513,977	896,797	404,586
-	14	4	2,505,508	1,550,850	167,081	787,577	884,639	318,044
-	7	6	1,558,476	886,228	197,966	474,282	986,711	445,105
-	4	4	422,706	35,266	111,931	275,509	220,107	90,236
5	13	7	2,528,749	137,879	186,077	2,204,793	1,435,305	361,870
1	11	7	1,767,898	1,095,279	192,031	480,588	987,753	262,034
3	10	8	2,783,082	1,713,653	226,000	843,429	1,976,980	598,497
1	18	13	1,333,945	285,457	229,807	818,681	1,722,930	565,553
1	12	8	2,414,036	1,412,100	176,733	825,203	802,272	248,361
1	12	4	1,093,680	159,811	230,669	703,200	1,210,707	379,271
6	19	9	1,504,075	296,399	278,567	929,109	1,160,040	347,279
1	12	10	2,074,586	1,398,375	225,129	451,082	1,385,944	261,960
5	29	24	2,186,314	182,875	310,061	1,693,378	2,066,568	397,806
4	12	2	712,028	73,449	178,000	460,579	1,116,030	699,509

시도	시군구	설립 주체	도서관명	주소	연락처	
서울	강동구	사립	명성교회도서관	서울특별시 강동구 명일동 341-2	02-440-9141	
	구로구		오류도서관	서울특별시 구로구 오류1동 13-15	02-2613-8983	
	종로구		4.19 혁명기념도서관	서울특별시 종로구 평동 166	02-737-9556	
	중구		한국학생도서관	서울 중구 장충동2가 192	02-2275-0753	
	사립 소계			4		
	강남구	지자체 (시·도)	정다운도서관	서울특별시 강남구 학동로 67길 11 (청담2문화센터)	02-512-9326	
	강남구		대치도서관	서울특별시 강남구 대치동 316 은마상가 2층	02-565-6666	
	강남구		강남역삼푸른솔도서관	서울 강남구 역삼1동 827-61 4층	02-2051-1178	
	강남구		청담도서관	서울특별시 강남구 청담동 124-1 청담문화센터 7층	02-540-7042	
	강남구		논현정보도서관	서울 강남구 논현동 58-13	02-515-1178	
	강남구		즐거운도서관	서울 강남구 대치4동 928-22 대치4문화센터 4층	02-565-7533	
	강남구		역삼도서관	서울특별시 강남구 역삼1동 829-20 (5층)	02-508-1139	
	강남구		논현도서관	서울특별시 강남구 논현동 114-24 논현문화복지회관 6층	02-3443-7650	
	강남구		행복한도서관	서울특별시 강남구 대치3동 980-9 대치2문화센터 내 3층	02-567-3833	
	강동구		강동구립암사도서관	서울 강동구 암사동 471-37	02-429-0476~7	
	강동구		강동구립해공도서관	서울특별시 강동구 천호동 360	02-478-9656,7	
	강동구		강동구립성내도서관	서울 강동구 성내동 385	02-471-0044,1071	
	강동구		강동구립강일도서관	서울 강동구 강일동 678	02-427-7676, 4004	
	강북구		솔샘문화정보도서관 (구 솔샘문화정보센터)	서울특별시 강북구 솔샘로 177	02-944-3150	
	강북구		강북문화정보도서관 (구 강북문화정보센터)	서울특별시 강북구 오현로 145	02-944-3105	
강북구		송중문화정보도서관 (구 송중문화정보센터)	서울 강북구 송중동 138-11	02-944-3161		
강북구		강북청소년문화정보도서관 (구 강북청소년문화정보센터)	서울특별시 강북구 삼양로 54길 68	02-944-3141		
강북구		수유문화정보도서관 (구 수유문화정보센터)	서울 강북구 수유1동 605-412	02-944-3170		

홈페이지	개관 년도	시설규모			소장자료					
		부지 (㎡)	건물 (㎡)	열람석 (석)	도서자료 (인쇄/권)	비도서(점)	연속간행물 (인쇄/종)	연간증가 도서자료(권)	연간증가 비도서(점)	연간증가 연속간행물(종)
www.mslib.or.kr	1996	536	1,368	489	106,956	731	72	3,254	-	-
www.oryulib.or.kr/	1978	1,969	2,335	399	49,845	345	28	1,343	-	-
library.419revolution.org	2000	1,931	7,301	371	43,212	868	108	629	134	5
ksplibrary.co.kr	1964	595	595	45	16,582	1,008	3	141	5	-
library.gangnam.go.kr	2004	1,088	307	85	41,185	1,357	6	3,063	201	-
http://library.gangnam.go.kr	1999	266	580	144	40,789	501	11	3,032	152	-
library.gangnam.go.kr/	2009	1,245	568	199	23,991	2,238	17	2,795	389	1
cdlib.gangnam.go.kr/	1999	1,179	348	114	23,875	606	10	1,519	125	-
library.gangnam.go.kr	2003	491	707	85	28,786	1,577	10	2,733	196	-
library.gangnam.go.kr	2004	1,154	325	88	35,789	2,367	10	2,640	60	-
library.gangnam.go.kr	2007	396	396	64	24,479	1,469	9	2,633	23	-
http://library.gangnam.go.kr	1997	396	396	190	44,752	1,393	12	2,982	68	-
library.gangnam.go.kr	2006	3,261	434	135	38,038	1,790	11	2,540	259	-
gdlibrary.or.kr/aslib	2010	642	1,759	371	47,973	1,569	47	8,708	263	-
www.gdlibrary.or.kr/hglib/	2008	1,945	1,932	262	66,581	2,590	121	6,759	147	4
www.gdlibrary.or.kr/snlib	2007	403	1,035	90	57,025	2,002	59	6,554	144	-
gdlibrary.or.kr/gilib/	2009	1,252	1,207	216	55,352	2,385	78	9,576	234	-
www.gangbuklib.seoul.kr/ solsem/	2005	1,019	953	34	45,990	2,279	46	2,291	-	-
www.gangbuklib.seoul.kr	2001	8,002	5,575	287	172,879	10,944	91	7,675	337	-
www.gangbuklib.seoul.kr	2010	485	847	89	18,742	-	16	1,793	-	16
www.gangbuklib.seoul.kr/ youth/	2001	692	1,777	50	24,946	-	46	2,523	-	-
www.gangbuklib.seoul.kr/suyu/	2010	990	951	81	23,816	-	52	2,341	-	52

도서관명	직원(현원/정원)		행정직		사서직		전산직		기타	
	현원 계	정원 계	현원	정원	현원	정원	현원	정원	현원	정원
명성교회도서관	5	5	-	-	2	2	-	-	3	3
오류도서관	8	8	6	6	2	2	-	-	-	-
4.19 혁명기념도서관	8	8	3	3	3	3	2	2	-	-
한국학생도서관	2	2	-	-	2	2	-	-	-	-
<b>4</b>										
정다운도서관	2	2	1	1	1	1	-	-	-	-
대치도서관	3	3	1	1	1	1	-	-	1	1
강남역삼푸른솔도서관	2	2	1	1	1	1	-	-	-	-
청담도서관	2	2	1	1	1	1	-	-	-	-
논현정보도서관	6	6	4	4	1	1	-	-	1	1
즐거운도서관	2	2	1	1	1	1	-	-	-	-
역삼도서관	2	2	1	1	1	1	-	-	-	-
논현도서관	2	2	1	1	1	1	-	-	-	-
행복한도서관	2	2	1	1	1	1	-	-	-	-
강동구립암사도서관	4	4	-	-	4	4	-	-	-	-
강동구립해공도서관	5	4	-	-	4	4	-	-	1	-
강동구립성내도서관	4	5	-	-	3	4	-	-	1	1
강동구립강일도서관	4	5	-	-	3	4	-	-	1	1
솔샘문화정보도서관 (구 솔샘문화정보센터)	5	5	3	3	1	1	-	-	1	1
강북문화정보도서관 (구 강북문화정보센터)	20	20	11	11	5	5	2	2	2	2
송중문화정보도서관 (구 송중문화정보센터)	2	2	-	-	1	1	-	-	1	1
강북청소년문화정보도서관 (구 강북청소년문화정보센터)	2	2	-	-	2	2	-	-	-	-
수유문화정보도서관 (구 수유문화정보센터)	4	4	1	1	2	2	-	-	1	1

자 격 증			2012운영예산(단위: 천원)				이용현황	
1급	2급	준사서	계	인건비	자료구입비	기타운영비	이용자수(명)	이용책수(권)
-	2	1	215,680	137,293	26,704	51,683	118,679	63,030
-	2	-	287,865	98,462	20,091	169,312	66,673	-
1	3	-	799,571	211,936	17,613	570,022	213,626	297,942
-	2	-	8,488	2,976	589	4,923	3,650	850
-	1	-	135,590	95,339	26,328	13,923	154,365	81,730
-	2	-	237,054	157,088	33,008	46,958	501,217	103,154
-	2	-	155,623	104,336	33,226	18,061	204,053	56,736
-	1	-	101,986	78,777	10,241	12,968	141,835	29,256
-	3	-	416,334	283,770	32,270	100,294	137,152	41,379
-	1	-	162,430	119,121	24,705	18,604	390,653	104,017
-	-	2	165,079	112,822	24,926	27,331	193,187	58,352
-	1	-	148,480	99,485	24,930	24,065	325,530	71,108
-	3	-	188,594	130,335	24,449	33,810	273,760	98,872
1	6	1	622,293	300,591	107,500	214,202	929,350	304,817
-	7	1	524,912	157,390	55,000	312,522	566,072	286,529
-	6	-	460,939	208,924	66,240	185,775	372,372	220,642
-	4	1	487,490	140,798	103,000	243,692	323,745	280,480
-	1	-	335,710	211,486	26,794	97,430	428,737	178,974
-	11	1	1,626,485	816,720	80,000	729,765	1,613,534	374,272
-	1	-	183,069	103,500	23,966	55,603	111,350	38,964
-	1	-	228,134	99,567	25,000	103,567	149,065	43,978
-	1	1	293,160	167,674	32,365	93,121	387,949	97,173

시도	시군구	설립주체	도서관명	주소	연락처
서울	강서구	지자체(시·도)	강서구립 등빛도서관	서울특별시 강서구 강서로 62길 48	02-3664-6990
	강서구		우장산숲속도서관(구 우장산작은도서관)	서울 강서구 화곡동 1159-4	02-2696-6690
	강서구		강서푸른들청소년도서관	서울특별시 강서구 화곡3동 1019	02-2691-1630
	강서구		강서영어도서관	서울특별시 강서구 곰달래로 57가길 26 화곡4동 주민센터 2층	02-2061-2270
	강서구		강서꿈꾸는어린이도서관	서울 강서구 염창동 281-25 (공항대로 615)	02-3663-4025
	강서구		강서길꽃어린이도서관	서울특별시 강서구 금남화로 24길 5 (방화3동 주민센터 어린이도서관)	02-2663-4764
	관악구		조원도서관	서울 관악구 조원동 568-27 조원동 주민센터 내 조원도서관	02-851-5571
	관악구		은천동작은도서관	서울 관악구 은천동 905-29	02-877-1162
	관악구		관악문화관도서관	서울특별시 관악구 신림9동 209-1	02-887-6890
	관악구		성현동작은도서관	서울 관악구 봉천동 동아APT 상가 B동 5층 (관악로 37길 56)	02-877-7182~3
	관악구		글빛정보도서관	서울 관악구 봉천3동 1717-4	02-878-7460
	광진구		자양제4동도서관	서울특별시 광진구 똑섬로 26길 58 (자양동)	02-465-0737-8
	광진구		중곡문화체육센터도서관	서울 광진구 중곡3동 168-8	02-3408-4930~9
	광진구		광진정보도서관	서울 광진구 광장동 113	02-3437-5092~5
	구로구		하늘도서관	서울 구로구 구로동 390-42	02-864-9585
	구로구		구로꿈나무도서관	서울특별시 구로구 구로장터길 48 (구로동 741-27) 구로구시설관리공단 2층	02-860-2383
	구로구		구로주민전용도서관	서울 구로구 구로동443 구로초등학교 내 온누리관 4층	02-858-9080
	구로구		꿈마을도서관	서울특별시 구로구 구로3동 777-1	02-830-5807
	구로구		개봉도서관	서울 구로구 개봉3동 266	02-2689-1695
	구로구		글마루한옥어린이도서관	서울 구로구 개봉1동 105-24	02-2615-8200
구로구		개봉어린이도서관	서울 구로구 개봉1동 166-9	02-2066-1695	
금천구		금천구립가산정보도서관	서울특별시 금천구 사당길 25 (가산동 235-3)	02-865-6817~9	
금천구		금천구립정보도서관	서울 금천구 독산4동 375-2	02-863-9544	

홈페이지	개관 년도	시설규모			소장자료					
		부지 (㎡)	건물 (㎡)	열람석 (석)	도서자료 (인쇄)권	비도서(점)	연속간행물 (인쇄)종	연간증가 도서자료(권)	연간증가 비도서(점)	연간증가 연속간행물(종)
lib.gangseo.seoul.kr	2012	947	2,281	253	20,883	1,237	70	20,883	1,237	70
lib.gangseo.seoul.kr	2009	410	402	166	18,922	678	18	1,879	24	2
lib.gangseo.seoul.kr	2008	436	708	106	32,613	635	35	2,510	38	-
lib.gangseo.seoul.kr/	2012	1,636	623	177	6,339	729	13	-	-	-
lib.gangseo.seoul.kr	2008	1,100	774	200	30,184	492	36	3,637	15	-
lib.gangseo.seoul.kr	2007	1,011	539	100	29,849	530	26	3,384	-	-
www.gwanakcullib.seoul.kr/ecolas-dl/ new_kwan/jw_lib/index.php	2011	2,669	753	170	27,716	-	81	3,554	-	20
www.gwanakcullib.seoul.kr/ecolas-dl/ new_kwan/ec_lib/index.php	2009	457	461	88	18,143	-	52	3,037	-	-
www.gwanakcullib.seoul.kr	2002	14,279	4,802	501	152,919	7,052	573	9,143	207	53
www.gwanakcullib.seoul.kr	2006	329	329	60	32,518	-	33	2,898	-	-
www.gwanakcullib.seoul.kr	2006	315	694	133	49,185	-	51	2,680	-	-
www.gwangjinlib.seoul.kr	2008	333	333	70	20,218	1	3	2,073	-	-
www.gwangjinlib.seoul.kr	2008	1,263	2,032	259	42,796	-	49	6,949	-	9
gwangjinlib.seoul.kr	2000	3,500	7,283	949	148,886	7,762	391	15,206	645	-
lib.guro.go.kr/	2010	269	690	159	16,857	-	13	2,415	-	-
lib.guro.go.kr	2004	2,430	638	87	62,008	1,272	18	4,356	-	-
	2009	460	460	92	17,683	-	13	1,655	-	-
lib.guro.go.kr	2007	476	476	124	27,378	-	11	1,983	-	8
lib.guro.go.kr	2010	303	521	77	11,010	-	20	957	-	-
lib.guro.go.kr	2011	880	441	60	15,714	108	9	4,018	-	-
lib.guro.go.kr	2010	445	492	128	21,656	251	15	2,817	-	-
www.geumcheonlib.seoul.kr	2007	576	2,215	360	55,383	3,916	98	6,721	257	-
www.geumcheonlib.seoul.kr	1999	2,534	2,204	313	120,390	11,065	194	7,182	48	15

도서관명	직원(현원/정원)		행정직		사서직		전산직		기타	
	현원 계	정원 계	현원	정원	현원	정원	현원	정원	현원	정원
강서구립 등빛도서관	8	9	2	2	5	6	-	-	1	1
우장산숲속도서관(구 우장산작은도서관)	2	2	-	-	2	2	-	-	-	-
강서푸른들청소년도서관	5	5	1	1	3	3	-	-	1	1
강서영어도서관	4	4	-	-	3	3	-	-	1	1
강서꿈꾸는어린이도서관	6	6	1	1	3	3	-	-	2	2
강서길꽃어린이도서관	5	5	3	3	2	2	-	-	-	-
조원도서관	4	4	-	-	4	4	-	-	-	-
은천동작은도서관	3	3	-	-	3	3	-	-	-	-
관악문화관도서관	32	32	11	11	15	15	2	2	4	4
성현동작은도서관	2	2	1	-	1	2	-	-	-	-
글빛정보도서관	5	5	-	-	5	5	-	-	-	-
자양제4동도서관	2	2	1	1	1	1	-	-	-	-
증곡문화체육센터도서관	6	6	2	2	4	4	-	-	-	-
광진정보도서관	22	22	3	3	13	13	1	1	5	5
하늘도서관	-	-	-	-	-	-	-	-	-	-
구로꿈나무도서관	1	1	-	-	1	1	-	-	-	-
구로주민전용도서관	-	-	-	-	-	-	-	-	-	-
꿈마을도서관	-	-	-	-	-	-	-	-	-	-
개봉도서관	-	-	-	-	-	-	-	-	-	-
글마루한옥어린이도서관	-	-	-	-	-	-	-	-	-	-
개봉어린이도서관	-	-	-	-	-	-	-	-	-	-
금천구립가산정보도서관	12	12	1	1	8	8	-	-	3	3
금천구립정보도서관	16	16	6	6	10	10	-	-	-	-



자 격 증			2012운영예산(단위: 천원)				이용현황	
1급	2급	준사서	계	인건비	자료구입비	기타운영비	이용자수(명)	이용책수(권)
2	4	-	435,845	193,576	90,002	152,267	117,072	90,189
-	2	1	210,699	91,170	22,000	97,529	170,534	77,455
-	4	2	338,161	168,934	30,035	139,192	218,854	120,281
-	3	-	24,605	18,372	-	6,233	2,515	-
1	2	2	545,358	215,371	32,498	297,489	242,668	215,640
-	3	1	392,494	194,838	35,000	162,656	104,798	142,158
-	4	-	181,510	88,905	57,431	35,174	86,028	67,858
-	2	-	147,982	65,574	47,241	35,167	76,678	65,809
1	11	4	2,866,467	1,129,873	140,325	1,596,269	870,249	242,520
1	-	-	73,767	6,038	43,241	24,488	91,052	33,218
-	4	1	216,532	121,411	50,305	44,816	173,480	112,041
-	1	-	179,843	82,689	30,696	66,458	137,231	166,015
-	5	1	392,552	202,822	59,712	130,018	431,526	294,178
4	8	3	1,304,412	644,032	204,820	455,560	1,416,835	668,240
-	-	2	123,631	51,106	35,100	37,425	54,714	16,892
-	2	1	220,245	74,073	45,100	101,072	103,128	62,050
-	-	2	103,587	51,812	35,100	16,675	55,722	18,521
-	1	1	129,237	64,708	35,100	29,429	108,198	35,251
-	-	2	67,887	52,330	2,610	12,947	102,774	35,636
-	1	2	145,090	72,543	35,100	37,447	120,420	75,307
-	1	1	124,320	52,300	35,100	36,920	123,024	74,601
-	7	1	772,448	330,330	99,174	342,944	563,129	148,713
-	7	-	891,517	384,478	101,164	405,875	526,711	180,466

시도	시군구	설립주체	도서관명	주소	연락처
서울	금천구	지자체(시·도)	금나래아트홀도서관	서울특별시 금천구 시흥대로 73길 70	02-2627-2991~2
	노원구		상계문화정보도서관	서울 노원구 상계1동 1118-66	02-3391-7882
	노원구		월계문화정보도서관	서울 노원구 월계2동 598	02-991-0871
	노원구		화랑도서관	서울 노원구 공릉2동 87-5	02-973-1318
	노원구		노원정보도서관	서울특별시 노원구 노원로 34길 43	02-950-0050
	노원구		노원어린이도서관	서울특별시 노원구 중계4동 356 (한글비석길 346)	02-933-7145
	도봉구		도봉문화정보센터	서울특별시 도봉구 덕릉로 315	02-900-1835~8
	도봉구		학마을다사랑센터	서울 도봉구 방학3동 446-5번지	02-901-5190
	도봉구		도봉어린이문화정보센터	서울특별시 도봉구 노해로 69길 151	02-995-4171~2
	도봉구		도봉어린이도서관	서울 도봉구 도봉1동 577번지 3층	02-3492-0078
	동대문구		동대문구정보화도서관	서울 동대문구 청량리2동 206-19	02-960-1959
	동작구		동작상도국주도서관	서울 동작구 상도1동 매봉로 37	02-813-6750, 6760
	동작구		동작어린이도서관	서울특별시 동작구 장승배기로 16길 98	02-823-6750
	마포구		마포구립서강도서관	서울 마포구 창전동 145-15	02-3141-7053
	서대문구		서대문구이진아기념도서관	서울특별시 서대문구 현저동 101	02-360-8615
	서대문구		홍은도담도서관	서울 서대문구 홍은1동 11-7	02-360-8645
	서대문구		남가좌새림어린이도서관	서울 서대문구 남가좌2동 342-34 (증가로 10길 16-15)	02-360-8670
	서초구		구립서초어린이도서관	서울특별시 서초구 효령로 77길 37	02-3471-1337
	성동구		성동구립성수도서관	서울특별시 성동구 뚝섬로1길 43 (성수동1가) 성수문화복지회관 7층	02-2204-7590
	성동구		성동구립무지개도서관	서울 성동구 행당동 7번지 성동구청 3층	02-2286-6025
성동구		성동구립금호도서관	서울특별시 성동구 금호동1가 688	02-2204-6450	
성동구		성동구립용답도서관	서울특별시 성동구 용답동 95-1	02-2204-6470	
성동구		성동구립도서관	서울특별시 성동구 성동문화원길 20	02-2204-6420	

홈페이지	개관 년도	시설규모			소장자료					
		부지 (㎡)	건물 (㎡)	열람석 (석)	도서자료 (인쇄/권)	비도서(점)	연속간행물 (인쇄/종)	연간증가 도서자료(권)	연간증가 비도서(점)	연간증가 연속간행물(종)
www.geumcheonlib.seoul.kr/ doc_gc4	2008	1,192	918	321	37,507	-	76	6,286	-	2
www.sglib.kr	2012	1,012	2,293	376	25,656	758	52	25,656	758	52
www.wolgylib.kr	2007	701	1,963	335	84,351	2,881	66	8,332	114	66
www.gycenter.or.kr	2011	510	469	213	26,276	934	42	5,812	475	5
www.nowonlib.kr	2006	17,946	6,526	786	140,623	6,068	86	8,445	735	-
www.nowonlib.kr	2003	1,140	1,276	255	79,715	4,018	36	5,628	303	3
www.dobonglib.seoul.kr/	2001	4,399	3,111	181	104,692	15,060	167	8,620	876	5
www.hakmaeul.or.kr/	2009	1,315	1,661	341	48,360	2,420	56	8,527	305	-
www.kidlib.dobong.kr	2008	870	1,446	104	51,343	1,346	41	10,562	32	41
www.unilib.dobong.kr / cafe.daum.net/dongbong1kidlib	2011	1,023	356	60	15,365	477	37	4,075	186	37
www.L4D.or.kr	2006	1,161	3,094	282	85,087	7,872	203	7,576	150	-
lib.dongjak.go.kr/	2009	574	525	91	28,462	515	27	4,498	88	-
lib.dongjak.go.kr	2008	1,544	444	130	36,646	755	22	4,668	74	22
sglib.mapo.go.kr	2008	1,090	1,144	174	58,042	1,182	85	5,225	121	16
www.sdmljalib.or.kr	2005	757	2,765	222	95,486	3,273	146	11,912	336	146
www.sdmljalib.or.kr	2011	474	683	64	19,247	44	49	6,982	44	49
www.sdmljalib.or.kr/	2010	288	675	69	35,329	268	30	4,383	155	-
www.seocholib.co.kr	2005	218	401	38	58,667	757	8	3,982	-	3
www.sdlb.or.kr/ss/	2012	1,014	1,014	217	16,491	1,659	50	16,491	1,659	50
www.sdlb.or.kr	2008	5,966	469	126	40,162	2,523	45	2,960	72	-
www.sdlb.or.kr/kh	2006	863	1,492	262	76,845	3,687	70	9,095	183	-
www.sdlb.or.kr	2007	629	1,483	248	65,707	3,566	82	8,107	229	13
www.sdlb.or.kr	1999	1,894	5,692	719	188,684	9,128	238	14,568	652	3

도서관명	직원(현원/정원)		행정직		사서직		전산직		기타	
	현원 계	정원 계	현원	정원	현원	정원	현원	정원	현원	정원
금나래아트홀도서관	4	4	-	-	2	2	-	-	2	2
상계문화정보도서관	12	15	1	1	8	11	1	1	2	2
월계문화정보도서관	13	15	3	4	7	8	1	1	2	2
화랑도서관	7	9	2	2	3	5	1	1	1	1
노원정보도서관	21	21	4	4	11	11	3	3	3	3
노원어린이도서관	9	9	3	3	4	4	1	1	1	1
도봉문화정보센터	18	18	12	4	3	10	1	2	2	2
학마을다사랑센터	2	5	2	5	-	-	-	-	-	-
도봉어린이 문화정보센터	9	9	6	6	2	2	-	-	1	1
도봉 <sup>1</sup> 동 어린이도서관	2	2	-	-	2	2	-	-	-	-
동대문구 정보화도서관	17	19	4	3	9	12	2	2	2	2
동작상도국주도서관	4	3	1	1	3	2	-	-	-	-
동작어린이도서관	-	-	-	-	-	-	-	-	-	-
마포구립서강도서관	9	9	2	2	6	6	1	1	-	-
서대문구 이진아기념도서관	9	12	4	5	5	7	-	-	-	-
홍은도담도서관	1	1	-	-	1	1	-	-	-	-
남가좌새롭 어린이도서관	2	4	1	2	1	2	-	-	-	-
구립서초 어린이도서관	3	3	-	-	3	3	-	-	-	-
성동구립성수도서관	2	-	-	-	2	-	-	-	-	-
성동구립 무지개도서관	2	4	-	-	2	4	-	-	-	-
성동구립금호도서관	4	8	-	1	3	6	-	-	1	1
성동구립용담도서관	6	8	-	1	5	6	-	-	1	1
성동구립도서관	14	14	3	2	7	10	1	1	3	1

자 격 증			2012운영예산(단위: 천원)				이용현황	
1급	2급	준사서	계	인건비	자료구입비	기타운영비	이용자수(명)	이용책수(권)
-	2	2	354,924	182,759	70,090	102,075	615,467	125,681
-	8	1	824,996	53,132	149,365	622,499	543,745	112,241
-	5	3	798,459	452,000	82,603	263,856	768,010	210,476
-	4	1	420,870	256,263	82,613	81,994	364,000	117,846
2	9	-	789,537	259,547	52,436	477,554	1,321,690	411,242
-	6	-	365,473	104,262	38,007	223,204	546,328	248,135
-	3	-	1,047,392	534,949	94,754	417,689	400,912	151,006
-	1	1	418,958	219,850	63,550	135,558	207,628	85,377
-	2	-	480,562	242,691	82,154	155,717	97,000	169,255
-	2	1	162,286	48,300	35,600	78,386	53,618	24,264
1	6	2	1,224,746	631,571	148,976	444,199	1,573,390	236,610
-	3	1	270,795	106,519	48,719	115,557	341,523	118,874
-	2	1	202,292	108,138	39,127	55,027	179,853	183,880
1	7	3	579,024	375,725	61,350	141,949	286,992	244,026
1	6	2	861,255	375,412	104,955	380,888	635,881	515,219
1	1	-	261,708	107,537	64,600	89,571	95,549	96,754
-	2	-	227,681	107,232	38,897	81,552	139,469	138,846
-	3	2	166,629	79,880	25,997	60,752	73,788	118,005
-	4	2	149,052	58,440	60,500	30,112	135,333	38,288
-	3	-	139,943	14,138	16,808	108,997	174,320	72,652
2	3	1	538,239	252,281	84,595	201,363	525,405	213,933
-	7	-	515,406	265,985	80,000	169,421	558,829	144,872
-	14	1	1,295,878	612,991	178,488	504,399	1,372,453	283,741

시도	시군구	설립주체	도서관명	주소	연락처
서울	성북구	지자체(시·도)	성북정보도서관	서울특별시 성북구 상월곡동 24-348	02-962-1081
	성북구		아리랑정보도서관	서울 성북구 돈암동 아리랑로 82 (돈암동 538-98)	02-3291-4990
	성북구		달빛마루도서관	서울 성북구 하월곡동 동일하이빌뉴시티 104동 2층	02-911-0993
	성북구		종암동새날어린이도서관	서울 성북구 종암동 16-8 종암동복합청사 4~5층	02-6925-6920
	성북구		해오름어린이도서관	서울 성북구 돈암동 성북로 4길 52 (구 동소문동 주민자치센터) 2층	02-6925-7002
	송파구		소나무언덕3호작은도서관	서울 송파구 마천1동 325-5 마천청소년수련관 4층	02-443-0130
	송파구		송파구거마도서관정보센터	서울 송파구 거여2동 195-1 거여2동 주민자치센터 4층	02-449-2332
	송파구		소나무언덕2호작은도서관	서울 송파구 잠실동 44-4 (잠실3동자치회관2관 2층)	02-424-0083
	송파구		송파어린이도서관	서울 송파구 잠실동 올림픽로 105	02-418-0303
	양천구		신월디지털정보도서관	서울특별시 양천구 오목로 5길 34 (신월정보문화센터 3~5층)	02-2065-1260~4
	양천구		개울작은도서관	서울 양천구 신정동 915-2	02-2696-8910
	양천구		목마작은도서관	서울 양천구 목동동로 407-2	02-2620-4049
	영등포구		문래정보문화도서관	서울 영등포구 문래동3가 98	02-2629-8600
	영등포구		선유정보문화도서관	서울 영등포구 양평동3가 88-1	02-2163-0800
	영등포구		대림정보문화도서관	서울특별시 영등포구 도신로 27	02-828-3700
	용산구		청파도서관	서울 용산구 서계동 227-1	02-714-3931
	은평구		응암정보도서관	서울특별시 은평구 가좌로 7길 15 (응암동 730-3)	02-308-2320~1
	은평구		은평구립도서관	서울특별시 은평구 변영2길 30	02-385-1671
	은평구		구립중산정보도서관	서울 은평구 중산동 173-8	02-307-6030
	중구		서울중구구립도서관	서울특별시 중구 동호로 14길 18	02-2280-8470~1
중구		서울도서관	서울특별시 중구 세종대로 110 (서울특별시청)	02-2133-0202	
중구		중구구립신당도서관	서울 중구 신당6동 52-164번지	02-2280-8490	
중구		남산타운문화체육센터어린이도서관	서울 중구 신당3동 844-1 남산타운문화체육센터 2층	02-2280-8486	

홈페이지	개관 년도	시설규모			소장자료					
		부지 (㎡)	건물 (㎡)	열람석 (석)	도서자료 (인쇄)권	비도서(점)	연속간행물 (인쇄)종	연간증가 도서자료(권)	연간증가 비도서(점)	연간증가 연속간행물(종)
lib.sblib.seoul.kr	2002	2,468	6,667	480	141,448	8,088	413	11,162	335	-
lib.arirang.go.kr	2004	1,398	2,018	297	115,875	9,102	125	4,376	354	-
www.sblib.seoul.kr/	2012	13,927	829	130	27,310	620	62	27,310	620	62
sn.sblib.seoul.kr	2011	724	581	130	24,654	815	46	9,559	419	-
hor.sblib.seoul.kr/haeorm/index.jsp	2009	342	342	57	28,954	269	17	3,178	269	5
www.splib.or.kr/	2009	602	357	84	15,579	193	18	2,033	-	1
www.splib.or.kr	2005	1,305	886	253	30,154	441	52	1,963	-	-
cafe.naver.com/sonamoo2lib/	2009	329	329	89	17,437	42	24	2,540	-	-
www.spclub.or.kr	2009	700	1,273	200	57,150	423	586	6,477	423	586
lib.yangcheon.go.kr/	2006	1,509	841	273	31,133	2,550	10	4,031	144	2
lib.yangcheon.go.kr/	2009	21,485	670	40	18,234	634	132	1,916	634	132
lib.yangcheon.go.kr	2009	641	898	60	23,086	484	15	2,397	-	15
www.mllib.or.kr	2008	1,466	1,796	167	39,498	1,796	60	4,465	135	60
www.sylib.or.kr	2009	2,340	896	373	42,017	2,070	70	4,520	182	-
www.dllib.or.kr	2007	728	1,946	186	45,840	2,156	58	4,053	151	-
www.cheongpalib.or.kr/	2009	355	355	105	18,842	62	13	2,328	-	3
www.ealib.or.kr	2009	748	1,000	172	32,354	1,263	142	8,405	128	4
www.eplib.or.kr	2001	8,013	5,060	685	182,943	15,302	577	11,682	538	-
www.jsplib.or.kr/action/index.php	2008	1,142	2,110	511	43,167	2,841	171	5,894	403	81
www.e-junggulib.or.kr	2008	486	966	156	27,959	855	48	1,965	48	-
lib.seoul.go.kr	2012	18,711	9,499	390	194,946	4,973	249	38,817	763	249
www.e-junggulib.or.kr	2011	618	1,557	181	24,683	539	62	5,623	89	6
www.e-junggulib.or.kr	2011	274	1,851	65	15,484	107	17	1,904	18	-

도서관명	직원(현원/정원)		행정직		사서직		전산직		기타	
	현원 계	정원 계	현원	정원	현원	정원	현원	정원	현원	정원
성북정보도서관	14	17	1	1	9	13	-	-	4	3
아리랑정보도서관	11	11	-	-	7	7	-	-	4	4
달빛마루도서관	5	5	-	-	4	4	-	-	1	1
중암동새날어린이도서관	3	3	-	-	3	3	-	-	-	-
해오름어린이도서관	2	3	-	-	2	3	-	-	-	-
소나무언덕3호작은도서관	2	2	-	-	2	2	-	-	-	-
송파구거마도서관정보센터	6	6	-	-	2	2	1	1	3	3
소나무언덕2호작은도서관	1	3	-	-	1	3	-	-	-	-
송파어린이도서관	9	9	1	1	5	5	1	1	2	2
신월디지털정보도서관	1	1	-	-	1	1	-	-	-	-
개울작은도서관	-	-	-	-	-	-	-	-	-	-
목마작은도서관	1	1	1	1	-	-	-	-	-	-
문래정보문화도서관	8	8	-	1	6	5	-	-	2	2
선유정보문화도서관	9	9	-	-	7	7	-	-	2	2
대림정보문화도서관	10	11	1	1	5	6	-	-	4	4
청파도서관	3	3	1	1	2	2	-	-	-	-
응암정보도서관	8	8	1	1	6	6	-	-	1	1
은평구립도서관	27	27	4	4	16	16	2	2	5	5
구립중산정보도서관	12	12	1	1	8	8	1	1	2	2
서울중구구립도서관	7	5	1	2	3	3	-	-	3	-
서울도서관	34	36	7	8	20	20	3	3	4	5
중구구립신당도서관	5	6	2	3	3	3	-	-	-	-
남산타운문화체육센터어린이도서관	2	2	-	-	2	2	-	-	-	-



자 격 증			2012운영예산(단위: 천원)				이용현황	
1급	2급	준사서	계	인건비	자료구입비	기타운영비	이용자수(명)	이용책수(권)
-	8	-	1,154,057	492,743	174,409	486,905	831,071	233,427
-	5	4	690,954	442,908	36,960	211,086	298,107	220,353
-	4	-	264,898	117,981	40,000	106,917	355,530	159,255
1	3	-	311,435	128,539	48,523	134,373	111,641	134,076
-	3	-	152,168	87,832	34,182	30,154	94,134	108,512
-	2	-	113,655	51,969	15,560	46,126	145,366	74,366
1	1	-	427,323	212,763	37,086	177,474	381,963	80,619
-	2	-	122,414	48,550	20,499	53,365	131,965	96,318
1	5	-	682,891	241,368	74,637	366,886	756,675	327,784
-	1	2	123,657	69,600	30,000	24,057	202,719	58,227
-	-	1	11,675	1,400	8,904	1,371	22,378	21,962
-	-	1	36,518	12,000	11,000	13,518	67,705	49,185
-	6	-	374,871	195,066	40,152	139,653	438,172	154,144
1	6	-	452,593	268,235	46,018	138,340	306,384	107,626
1	4	-	519,708	253,514	40,954	225,240	312,999	108,988
-	2	-	140,655	62,728	22,000	55,927	25,775	28,349
1	7	2	596,628	361,033	46,400	189,195	391,241	93,986
3	12	7	1,827,674	908,453	125,500	793,721	1,017,845	262,826
1	8	2	852,855	435,876	70,239	346,740	664,656	211,965
-	3	3	311,526	131,932	28,265	151,329	239,878	82,471
4	15	4	2,744,433	326,138	1,033,295	1,385,000	888,493	67,287
-	2	1	394,408	141,064	61,533	191,811	278,982	85,335
-	1	1	479,709	189,245	17,780	272,684	86,445	68,688

시도	시군구	설립 주체	도서관명	주소	연락처	
서울	중랑구	지자체 (시·도)	중랑구립정보도서관	서울특별시 중랑구 신내로15길197 중랑구립정보도서관	02-490-9114	
	중랑구		중랑구립면목정보도서관	서울 중랑구 면목본동 115-18	02-432-4120	
	중랑구		중랑숲어린이도서관	서울특별시 중랑구 망우로 73길 46-1	02-6235-1150	
	지자체 소계		<b>90</b>			
서울 총계			<b>116</b>			
부산	금정구	교육청	부산광역시립서동도서관	부산광역시 금정구 서부로 76번길 5	051-522-0456	
	동구		부산광역시립중앙도서관수정분관	부산광역시 동구 홍곡로53	051-2500-376	
	동래구		부산광역시립명장도서관	부산광역시 동래구 명안로 46번길 35	051-527-0582~4	
	부산진구		부산광역시립부전도서관	부산 부산진구 부전2동 동천로 79	051-802-5901	
	부산진구		부산광역시립시민도서관	부산광역시 부산진구 월드컵대로 462	051-810-8200	
	부산진구		부산광역시립중앙도서관분관부산영어도서관	부산 부산진구 가야대로 734 부산글로벌빌리지 행정동 5층 (부전동)	051-818-2800	
	북구		부산광역시립구포도서관	부산광역시 북구 구포2동 1139-1 (백양대로 1016번 다길 43)	051-330-6300	
	사하구		부산광역시립사하도서관	부산광역시 사하구 승화로 247	051-203-0571(4)	
	서구		부산광역시립구덕도서관	부산광역시 서구 대신공원로 41	051-254-0921	
	연제구		부산광역시립연산도서관	부산 연제구 고분로 191번길 16 (연산9동 252-5번지)	051-759-3358	
	중구		부산광역시립중앙도서관	부산광역시 중구 망양로 193번길 146	051-2500-300	
	해운대구		부산광역시립해운대도서관	부산 해운대구 좌3동 양운로 183	051-709-0932	
	해운대구		부산광역시립반송도서관	부산 해운대구 반송1동 아랫반송로 22	051-545-0102	
	해운대구		해운대도서관분관	부산광역시 해운대구 우동1로 89	051-742-2167	
	교육청 소계		<b>14</b>			
	북구	사립	맨발동무도서관	부산 북구 화명2동 양달로 64 대천천환경문화센터 3층	051-333-2263	
	해운대구		느티나무도서관	부산광역시 해운대구 반송2동 216-290	051-542-1590	
사립 소계		<b>2</b>				

홈페이지	개관 년도	시설규모			소장자료					
		부지 (㎡)	건물 (㎡)	열람석 (석)	도서자료 (인쇄/권)	비도서(점)	연속간행물 (인쇄/종)	연간증가 도서자료(권)	연간증가 비도서(점)	연간증가 연속간행물(종)
www.jungnanglib.seoul.kr/	1999	3,309	5,106	591	174,953	21,800	189	12,849	583	-
www.jnmmllib.seoul.kr	2005	1,167	1,235	228	69,058	584	121	7,796	-	-
jnsuplib.seoul.kr/	2012	1,021	959	150	27,173	-	-	27,173	-	-
www.seodonglib.kr/	1983	1,879	1,110	225	119,405	7,015	459	9,673	375	-
joonganglib.busan.kr/	1999	1,345	1,462	263	86,380	10,956	229	7,332	575	229
www.mjlib.kr	1994	828	1,700	278	157,961	14,540	776	9,734	1,051	776
www.bjl.go.kr	1982	4,112	2,704	445	252,506	10,323	788	18,320	469	788
www.siminlib.go.kr	1901	11,443	12,558	2,420	669,204	30,352	876	27,939	2,174	876
www.bel.go.kr	2009	1,043	1,043	256	43,493	1,691	39	2,270	73	39
www.gupolib.or.kr	1983	9,737	7,402	1,543	247,321	21,421	661	24,439	2,195	661
www.sahalib.kr	1984	4,302	1,739	308	143,919	10,379	669	10,067	456	669
www.guducklib.kr	1978	1,850	1,315	305	147,490	5,201	648	9,013	394	9
www.yeonsanlib.kr/	1987	1,527	1,370	336	146,477	8,518	867	10,543	494	867
joonganglib.busan.kr/	1990	22,466	6,172	812	268,631	12,836	525	19,038	661	473
www.haeundaelib.or.kr/	2010	4,970	8,555	701	115,160	8,866	273	26,096	719	5
www.bansonglib.or.kr	1978	1,011	1,802	327	164,533	12,577	552	10,322	366	552
www.haeundaelib.or.kr	1982	1,602	1,497	320	128,883	8,608	345	6,467	277	-
www.maenbal.org	2011	1,026	330	60	23,780	885	28	3,095	164	-
www.ntnamu.kr/	2007	109	274	10	16,602	335	5	2,000	-	1

도서관명	직원(현원/정원)		행정직		사서직		전산직		기타	
	현원 계	정원 계	현원	정원	현원	정원	현원	정원	현원	정원
중랑구립정보도서관	21	21	5	5	12	12	1	1	3	3
중랑구립면목정보도서관	8	8	2	2	6	6	-	-	-	-
중랑숲어린이도서관	7	7	3	3	4	4	-	-	-	-
<b>90</b>										
<b>116</b>										
부산광역시립서동도서관	19	19	2	2	7	7	-	-	10	10
부산광역시립중앙도서관수정분관	10	10	-	-	3	3	-	-	7	7
부산광역시립명장도서관	19	19	3	2	6	7	-	-	10	10
부산광역시립부부전도서관	27	27	4	4	11	11	-	-	12	12
부산광역시립부시민도서관	66	66	16	14	24	26	2	2	24	24
부산광역시립중앙도서관분관부산영어도서관	9	7	2	1	3	4	-	-	4	2
부산광역시립구포도서관	34	34	7	7	12	12	1	1	14	14
부산광역시립사하도서관	19	19	3	2	6	7	-	-	10	10
부산광역시립구덕도서관	19	19	2	2	7	7	-	-	10	10
부산광역시립연산도서관	19	19	2	2	7	7	-	-	10	10
부산광역시립중상도서관	36	36	6	6	12	12	1	1	17	17
부산광역시립해운대도서관	28	28	6	6	12	12	1	1	9	9
부산광역시립반송도서관	19	19	2	2	7	7	-	-	10	10
해운대도서관분관해우동	7	7	-	-	2	2	-	-	5	5
<b>14</b>										
맨발동무도서관	4	-	1	-	2	-	-	-	1	-
느티나무도서관	2	2	1	1	1	1	-	-	-	-
<b>2</b>										

자 격 증			2012운영예산(단위: 천원)				이용현황	
1급	2급	준사서	계	인건비	자료구입비	기타운영비	이용자수(명)	이용책수(권)
2	13	2	1,356,284	823,354	144,982	387,948	1,794,783	338,396
1	7	-	521,837	278,356	70,712	172,769	587,667	199,107
-	4	-	314,434	156,864	50,000	107,570	41,838	19,259
3	3	1	1,447,495	998,296	129,796	319,403	367,441	182,621
-	5	-	929,065	510,582	90,285	328,198	321,312	140,406
1	10	1	505,377	39,600	121,923	343,854	482,464	183,425
5	6	-	739,314	78,850	227,319	433,145	1,536,577	598,250
5	19	9	6,335,273	3,535,715	538,460	2,261,098	2,384,590	999,057
-	6	1	565,954	384,409	34,975	146,570	221,228	156,646
2	12	3	2,731,409	1,631,109	358,226	742,074	1,805,583	657,130
2	6	1	1,375,593	925,839	122,192	327,562	443,879	221,694
4	7	1	1,378,833	954,343	120,999	303,491	443,651	157,391
1	8	1	1,173,925	875,216	131,696	167,013	496,907	241,428
3	13	1	2,518,980	1,810,150	206,460	502,370	683,609	323,886
1	14	1	2,093,309	1,247,137	305,588	540,584	535,929	594,629
1	6	4	1,355,403	863,760	126,236	365,407	1,811,642	179,420
1	1	-	504,801	313,907	96,750	94,144	397,589	143,210
-	2	-	165,120	56,870	20,010	88,240	40,000	43,391
-	-	1	60,652	31,200	13,254	16,198	18,250	11,907

시도	시군구	설립 주체	도서관명	주소	연락처
부 산	강 서 구	지자체 (시.도)	부 산 강 서 도 서 관	부산강서구 대저2동 공항로 811번길 10	051-970-4067
	금 정 구		금 정 도 서 관	부산광역시 금정구 금정도서관길 59	051-519-5611
	기 장 군		기 장 도 서 관	부산 기장군 기장읍 동부리 444-2	051-724-3071~3
	남 구		남 구 도 서 관	부산 남구 대연5동 산120-1	051-621-8160
	동 구		동 구 도 서 관	부산광역시 동구 성북로 36번길 54	051-440-6411
	북 구		화 명 도 서 관	부산북구 화명동 2281	051-309-6481
	북 구		부 산 북 구 디 지 털 도 서 관	부산북구 만덕2동 843번지 (은행나무로 26)	051-309-4945
	사 상 구		사 상 도 서 관	부산 사상구 덕포2동 24-65	051-310-7971~2
	사 하 구		다 대 도 서 관	부산 사하구 다대1동 1548-14	051-220-5861
	수 영 구		수 영 구 도 서 관	부산광역시 수영구 남천서로 33	051-610-4512
	수 영 구		수 영 구 도 서 관 망 미 분 관	부산 수영구 망미1동 640-15번지	051-610-4701
	영 도 구		영 도 도 서 관	부산 영도구 동삼동 516-1 (합지로 79번길 6)	051-419-4838
	영 도 구		영 도 어 린 이 영 어 도 서 관	부산 영도구 절영로 71 (남향동2가 236-4번지)	051-419-5671~4
	해운대구		반 여 도 서 관	부산광역시 해운대구 신선길 22	051-783-4010
	해운대구		재 송 어 린 이 도 서 관	부산광역시 해운대구 재송동 948-23	051-749-7631
지자체 소계			<b>15</b>		
부산 총계			<b>31</b>		
대 구	남 구	교육청	대 구 광 역 시 립 남 부 도 서 관	대구광역시 남구 앞산순환로 512	053-653-6091~3
	달 서 구		대 구 광 역 시 립 두 류 도 서 관	대구 달서구 두류3동 154번지 (공원순환로 8)	053-650-0200
	달 서 구		대구학생문화센터	대구광역시 달서구 용산로 181	053-550-7142~3
	달 성 군		대 구 광 역 시 립 달 성 도 서 관	대구광역시 달성군 현풍동로 19길 26	053-611-4966
	동 구		대 구 광 역 시 립 동 부 도 서 관 신천분관	대구광역시 동구 동부로 6길 65	053-425-7922
	동 구		대 구 광 역 시 립 동 부 도 서 관	대구광역시 동구 신암북로 11길 54	053-940-4133

홈페이지	개관 년도	시설규모			소장자료					
		부지 (㎡)	건물 (㎡)	열람석 (석)	도서자료 (인쇄/권)	비도서(점)	연속간행물 (인쇄/종)	연간증가 도서자료(권)	연간증가 비도서(점)	연간증가 연속간행물(종)
library.bsgangseo.go.kr/ gangseo/	1998	1,279	997	78	57,471	2,473	110	4,268	163	110
library.geumjeong.go.kr	1996	8,025	8,466	1,252	161,013	10,501	80	11,652	298	80
library.gijang.go.kr	2003	3,370	2,514	480	120,454	3,225	141	6,839	730	141
www.library.bsnamgu.go.kr	1997	7,157	5,259	1,050	152,938	5,713	213	9,615	-	213
www.donggulib.busan.kr	1998	15,343	2,462	157	80,968	3,056	30	3,308	85	-
hmlib.bsbukgu.go.kr/	2010	1,984	3,182	518	63,432	2,128	116	16,143	398	116
library.bsbukgu.go.kr/	2002	2,300	2,894	389	97,429	3,958	173	9,297	200	173
www.sasanglib.busan.kr	2003	6,634	3,650	667	88,041	3,801	44	9,321	244	44
dadaelib.saha.go.kr	2010	1,657	3,522	404	47,441	1,662	54	11,061	207	-
library.suyeong.go.kr	2002	6,171	3,023	655	81,690	3,038	67	6,948	172	9
library.suyeong.go.kr	2009	678	897	165	37,422	-	45	6,036	-	7
library.yeongdo.go.kr	1996	5,459	2,985	530	127,238	2,637	381	7,665	38	37
library.yeongdo.go.kr/ydlib/ kids/kids01.php	2009	3,276	2,010	147	17,876	391	9	2,506	-	-
www.banyeolib.go.kr	1999	991	891	290	76,596	2,980	83	4,585	153	3
www.jschildlib.haeundae.go.kr	2006	636	1,091	223	80,746	2,350	31	9,493	211	31
www.nbl.or.kr	1995	18,082	7,533	1,388	266,386	12,283	635	20,129	544	635
www.duryu-lib.daegu.kr	1981	8,211	3,461	798	228,274	5,816	673	16,412	221	673
www.dccs.go.kr	2003	25,768	886	130	75,121	4,191	40	8,243	186	40
www.dsl.daegu.kr	1991	2,306	1,324	270	119,968	6,108	51	8,010	282	51
www.dongbu-lib.daegu.kr	1972	400	246	101	25,575	573	12	1,929	-	12
www.dongbu-lib.daegu.kr	1995	5,048	7,396	1,635	268,033	8,020	102	17,573	310	102

도서관명	직원(현원/정원)		행정직		사서직		전산직		기타	
	현원 계	정원 계	현원	정원	현원	정원	현원	정원	현원	정원
부산강서도서관	5	4	-	-	2	2	1	1	2	1
금정도서관	19	20	3	4	10	10	-	-	6	6
기장도서관	8	8	1	1	4	4	1	1	2	2
남구도서관	17	18	4	4	8	8	1	1	4	5
동구도서관	8	9	2	3	3	4	-	-	3	2
화명도서관	5	7	2	4	3	3	-	-	-	-
부산북구디지털도서관	9	9	1	1	5	5	1	1	2	2
사상도서관	11	10	2	2	6	5	-	-	3	3
다대도서관	8	-	3	-	4	-	1	-	-	-
수영구도서관	11	11	2	3	5	5	1	1	3	2
수영구도서관망미분관	3	3	-	-	2	2	-	-	1	1
영도도서관	12	12	3	3	6	6	-	-	3	3
영도어린이영어도서관	1	1	1	1	-	-	-	-	-	-
반여도서관	7	7	-	1	5	5	1	1	1	-
재송어린이도서관	8	8	2	2	6	6	-	-	-	-
<b>15</b>										
<b>31</b>										
대구광역시립남부도서관	24	29	3	3	13	13	-	-	8	13
대구광역시립두류도서관	20	25	2	2	11	11	-	-	7	12
대구학생문화센터	30	32	6	7	2	2	1	1	21	22
대구광역시립달성도서관	10	11	1	1	4	5	-	-	5	5
대구광역시립동부도서관신천분관	2	2	-	-	1	1	-	-	1	1
대구광역시립동부도서관	24	29	3	3	14	14	-	-	7	12



자 격 증			2012운영예산(단위: 천원)				이용현황	
1급	2급	준사서	계	인건비	자료구입비	기타운영비	이용자수(명)	이용책수(권)
-	2	-	405,264	271,073	51,000	83,191	105,972	48,845
-	15	1	1,818,991	1,214,130	125,429	479,432	699,051	325,349
-	5	1	894,696	516,957	95,000	282,739	411,258	167,091
-	11	-	2,361,871	925,871	81,000	1,355,000	679,237	252,471
-	5	-	464,308	70,232	39,841	354,235	171,706	57,141
1	7	-	1,560,029	266,650	173,420	1,119,959	742,526	356,217
-	7	2	876,988	502,598	93,087	281,303	594,665	181,577
-	10	1	850,456	506,755	115,686	228,015	427,915	237,470
-	10	-	1,474,145	218,683	121,999	1,133,463	477,000	219,380
-	7	-	1,061,588	625,595	71,571	364,422	461,367	166,625
-	2	-	156,391	37,761	54,277	64,353	234,825	138,862
-	8	-	855,979	555,636	85,854	214,489	487,173	195,449
-	3	-	196,822	85,745	29,801	81,276	84,622	22,422
-	5	-	725,756	481,879	53,250	190,627	200,403	105,141
-	6	1	681,481	446,909	87,010	147,562	265,039	304,337
2	11	-	758,018	55,889	190,850	511,279	929,687	270,918
2	13	2	1,707,517	1,094,028	165,260	448,229	553,633	313,246
-	3	1	143,684	8,975	54,000	80,709	219,747	122,927
1	3	2	912,933	505,994	74,200	332,739	139,769	76,879
-	2	-	123,833	108,903	14,930	-	27,896	21,803
3	14	1	2,211,903	1,350,605	132,870	728,428	911,323	393,330

시도	시군구	설립 주체	도서관명	주소	연락처	
대 구	북 구	교육청	대 구 광 역 시 립 북 부 도 서 관	대구 북구 침산3동 옥산로 75번지	053-350-0812	
	서 구		대 구 광 역 시 립 서 부 도 서 관	대구광역시 서구 국제보상로 49길 12 (평리동)	053-560-8800~2	
	수 성 구		대 구 광 역 시 립 수 성 도 서 관 (前 효 북 도 서 관)	대구광역시 수성구 만촌로 151	053-740-5505	
	중 구		대 구 광 역 시 립 중 앙 도 서 관	대구 중구 동인동2가 42	053-420-2700	
	중 구		대 구 광 역 시 립 중 앙 도 서 관 달 성 분 관	대구 중구 달성동 209-9	053-564-1247	
	중 구		대 구 광 역 시 립 대 봉 도 서 관	대구 중구 대봉동 대봉로 210	053-430-7721	
	교육청 소계			<b>12</b>		
	달 서 구	사 립	새 벳 도 서 관	대구광역시 달서구 상인2동 319-6	053-631-9105	
	달 서 구		푸른초장공공도서관	대구 달서구 파호동 42번지	053-582-3394	
	동 구		한 들 마 을 도 서 관	대구광역시 동구 파계로 6길 55 (지묘동)	053-985-1513	
	북 구		해 오 름 도 서 관	대구 북구 읍내동 1223-3	053-326-2639	
	북 구		더 불 어 숲	대구광역시 북구 국우동 1099-1 해일빌딩 3층	053-326-0937	
	사립 소계			<b>5</b>		
	달 서 구	지 자 체 (시.도)	달서구립본리도서관	대구 달서구 본리동 당산로 37-25 (본리동)	053-667-4930	
	달 서 구		달서구립도원도서관	대구광역시 달서구 한실로 113	053-667-4821	
	달 서 구		달서구립성서도서관	대구 달서구 이곡동 1306-8	053-667-4900	
	달 서 구		달서어린이도서관	대구 달서구 상인1동 806-1 (송현로 45)	053-667-4860	
	북 구		구 수 산 도 서 관	대구 북구 읍내동 967-1	053-665-4250	
	서 구		서구어린이도서관	대구 서구 이현동 69-3	053-663-3701	
	수 성 구		수성구립 용학도서관	대구 수성구 범물1동 1283-1	053-782-9600	
	수 성 구		수 성 구 립 책 숲 길 도 서 관	대구 수성구 중동 266-5 수성구보건소 별관 3층	053-666-4380	
	수 성 구		수 성 구 립 물 망 이 도 서 관	대구 수성구 수성동3가 184-5 수성2·3가동 주민센터 4층	053-666-4390	
	수 성 구		수 성 구 립 고 산 어 린 이 도 서 관	대구 수성구 신매동 566-3 이마트 지하1층	053-666-2190	

홈페이지	개관 년도	시설규모			소장자료					
		부지 (㎡)	건물 (㎡)	열람석 (석)	도서자료 (인쇄/권)	비도서(점)	연속간행물 (인쇄/종)	연간증가 도서자료(권)	연간증가 비도서(점)	연간증가 연속간행물(종)
www.bukbu-lib.daegu.kr	1983	6,598	4,612	835	242,154	7,797	3,832	17,498	139	3,832
www.seobu-lib.daegu.kr	1992	8,521	7,137	1,549	235,755	9,374	6,118	19,885	278	1,388
www.suseong-lib.daegu.kr/	1989	3,840	5,827	1,031	237,387	41,920	460	18,870	2,140	460
www.tglnet.or.kr	1919	9,900	10,181	1,598	476,298	14,223	202	35,185	901	-
www.tglnet.or.kr/center/dalsung	1963	360	214	56	15,911	450	15	1,475	-	-
www.dblib.daegu.kr	1971	7,980	3,207	748	180,146	8,722	1,899	16,479	332	847
www.korsa.or.kr/asp/saebut	1989	924	357	68	52,570	1,817	23	2,971	64	-
www.wasabi-book.org	2010	540	540	64	48,500	761	12	30,000	-	-
handl.windbook.kr	2005	500	300	100	19,823	3,256	27	1,874	198	27
	2010			-	21,400	20	3	1,111	-	3
www.withwith.net	2008	538	321	74	26,680	887	11	2,800	430	-
www.dalseolib.kr	2011	1,303	2,040	210	42,733	506	31	7,378	83	-
dowon-lib.or.kr	2006	738	1,230	165	72,668	1,137	31	3,953	99	-
www.dalseolib.kr/	2008	822	1,979	290	59,728	970	27	5,759	94	-
www.kids-lib.or.kr	2006	523	1,381	106	66,667	1,259	13	4,334	93	-
www.gususan-lib.go.kr/	2009	10,454	3,702	308	78,501	1,331	80	7,734	134	-
kids-lib.dgs.kr	2010	700	1,624	183	29,571	1,103	3	1,449	32	-
library.suseong.kr/yonghak/	2010	1,720	4,516	370	86,471	2,374	60	17,015	422	-
library.suseong.kr/forest/	2010	972	972	131	31,978	376	19	2,981	76	-
library.suseong.kr/mulmangi	2010	307	307	35	20,926	-	10	1,677	-	-
library.suseong.kr/gosan/	2007	317	317	75	27,125	15	9	2,884	-	-

도서관명	직원(현원/정원)		행정직		사서직		전산직		기타	
	현원 계	정원 계	현원	정원	현원	정원	현원	정원	현원	정원
대구광역시립북부도서관	22	26	2	2	10	12	-	-	10	12
대구광역시립서부도서관	20	21	2	3	12	12	-	-	6	6
대구광역시립수성도서관(前효목도서관)	25	29	3	3	13	13	-	-	9	13
대구광역시립중앙도서관	35	49	5	5	20	25	1	1	9	18
대구광역시립중앙도서관달성분관	1	-	-	-	1	-	-	-	-	-
대구광역시립대봉도서관	20	24	7	10	11	11	-	-	2	3
<b>12</b>										
새빛도서관	3	3	-	-	3	3	-	-	-	-
푸른초장공공도서관	2	5	1	2	1	3	-	-	-	-
한들마을도서관	-	-	-	-	-	-	-	-	-	-
해오름도서관	-	2	-	1	-	1	-	-	-	-
더불어숲	1	1	1	1	-	-	-	-	-	-
<b>5</b>										
달서구립본리도서관	6	7	1	1	3	4	1	1	1	1
달서구립도원도서관	8	8	2	2	3	3	1	1	2	2
달서구립성서도서관	6	6	-	1	4	3	1	1	1	1
달서어린이도서관	6	6	1	1	2	3	1	1	2	1
구수산도서관	8	9	2	3	5	5	1	1	-	-
서구어린이도서관	5	5	3	3	-	-	1	1	1	1
수성구립용학도서관	18	17	2	1	12	12	1	1	3	3
수성구립책숲길도서관	3	3	-	-	3	3	-	-	-	-
수성구립물망이도서관	1	1	-	-	1	1	-	-	-	-
수성구립고산어린이도서관	2	2	-	-	2	2	-	-	-	-

자 격 증			2012운영예산(단위: 천원)				이용현황	
1급	2급	준사서	계	인건비	자료구입비	기타운영비	이용자수(명)	이용책수(권)
2	10	1	1,753,666	1,097,697	174,030	481,939	782,201	288,781
2	12	-	777,015	32,135	331,927	412,953	833,295	206,354
3	9	4	2,099,941	1,476,337	151,039	472,565	817,682	415,792
4	23	8	4,202,009	2,563,695	282,920	1,355,394	1,095,077	373,750
-	1	-	-	-	-	-	50,610	21,611
1	10	1	1,708,182	1,093,494	178,440	436,248	636,023	269,148
-	3	1	119,748	47,421	23,083	49,244	84,262	122,416
-	1	-	102,000	14,500	23,000	64,500	12,400	48,960
-	3	-	38,000	10,200	18,000	9,800	8,900	30,505
-	-	-	-	-	-	-	2,420	2,280
-	-	1	73,000	6,000	18,000	49,000	23,500	39,304
-	4	-	499,299	265,000	61,784	172,515	877,346	213,326
-	5	-	483,809	270,708	35,192	177,909	940,004	194,318
-	5	-	451,033	230,130	57,401	163,502	899,406	238,206
-	2	1	379,013	191,748	36,880	150,385	458,536	176,052
-	4	2	825,939	408,372	88,000	329,567	477,082	352,712
-	-	2	134,000	33,102	-	100,898	44,366	72,782
3	10	-	1,606,917	725,067	128,726	753,124	282,436	439,914
-	3	-	33,413	-	19,321	14,092	36,960	111,639
-	1	-	24,874	-	15,062	9,812	33,880	111,512
-	2	-	37,211	-	22,464	14,747	48,015	143,467

시도	시군구	설립 주체	도서관명	주소	연락처	
	지자체 소계		<b>10</b>			
대구 총계			<b>27</b>			
인 천	계 양 구	교육청	계 양 도 서 관	인천광역시 계양구 계양산로 134번길 18	032-540-4400	
	남 구		주 안 도 서 관	인천광역시 남구 구월남로 27	032-450-9100	
	남 동 구		인 천 광 역 시 중 앙 도 서 관	인천 남동구 구월1동 중앙도서관 1137-2 (정각로 9)	032-421-1152	
	동 구		화 도 진 도 서 관	인천 동구 화수동 화도진로 122 (화수1동 140-60)	032-760-4121	
	부 평 구		인 천 광 역 시 북 구 도 서 관	인천광역시 부평구 신트리로 21	032-363-5000	
	부 평 구		인 천 광 역 시 부 평 도 서 관	인천광역시 부평구 경원대로 1191	032-510-7300	
	서 구		인 천 광 역 시 서 구 도 서 관	인천광역시 서구 건지로 334번길 45	032-5857-100	
	연 수 구		연 수 도 서 관	인천 연수구 연수3동 함박피길 152-96	032-899-7500	
	교육청 소계		<b>8</b>			
	강 화 군	지자체 (시.도)	강 화 군 립 도 서 관	인천광역시 강화군 북문길 42번길 5	032-932-8264	
	계 양 구		서 운 도 서 관	인천 계양구 서운동 55-155	032-556-8597	
	계 양 구		효 성 도 서 관	인천 계양구 효성1동 665-35	032-547-3862	
	계 양 구		동 양 도 서 관	인천 계양구 동양동 615-2	032-541-1800	
	남 구		인 천 광 역 시 남 구 도 서 관	인천 남구 도화동 경인로 218 (도화동 597-126번지)	032-870-9100	
	남 구		학 나 래 도 서 관	인천 남구 학익2동 4-16	032-880-4303	
	남 구		승 의 어 린 이 도 서 관	인천 남구 참외전로 304 (승의동 129-7)	032-882-0182	
	남 구		쑥 골 어 린 이 도 서 관	인천 남구 염전로 202번길 49 (도화3동 805)	032-880-4836	
	남 구		독 정 골 어 린 이 도 서 관	인천 남구 용현동 인주대로 171번길 1 (146-442)	032-872-0043	
	남 구		관 교 어 린 이 도 서 관	인천 남구 인하로 452 (관교동 13-1) 3층	032-880-4836	
	남 구		장 사 래 어 린 이 도 서 관	인천 남구 승의2동 190-4 (경인로 34번길 20)	032-886-5055	
	남 동 구		인 천 광 역 시 미 추 홀 도 서 관	인천 남동구 구월4동 인주대로 776번길 53	032-462-3900~1	

홈페이지	개관 년도	시설규모			소장자료					
		부지 (㎡)	건물 (㎡)	열람석 (석)	도서자료 (인쇄/권)	비도서(점)	연속간행물 (인쇄/종)	연간증가 도서자료(권)	연간증가 비도서(점)	연간증가 연속간행물(종)
www.gyl.go.kr	2004	5,500	6,008	948	166,481	5,306	731	12,309	321	731
www.ijuanlib.or.kr	1990	6,611	4,996	1,215	250,669	9,777	430	14,834	359	18
www.ijlib.or.kr	1983	3,979	5,507	2,013	288,607	13,026	1,317	15,634	534	1,317
www.ihl.kr	1988	2,012	3,604	1,002	186,290	20,334	534	8,890	1,917	-
www.ipl.go.kr	1991	9,363	8,098	1,832	255,069	10,343	760	15,402	445	753
www.bpl.go.kr	1982	5,663	3,299	610	226,930	12,737	164	15,272	1,433	2
www.sgl.go.kr	1991	6,609	3,284	608	225,229	10,647	430	10,428	876	430
www.yslib.go.kr	2004	6,354	5,344	955	175,855	4,665	395	13,431	365	395
www.ghlib.net	1994	993	871	192	54,187	1,334	26	3,425	-	-
www.gygl.go.kr/	2009	1,598	944	195	22,950	195	-	1,770	58	-
www.gygl.go.kr	2008	2,149	1,414	210	27,971	-	5	1,078	-	-
www.gygl.go.kr	2010	1,650	1,601	130	24,440	1,285	-	2,430	108	-
www.slib.or.kr	2009	29,856	2,987	273	57,122	3,799	127	4,606	450	-
hnrl.namgu.incheon.kr	2007	1,053	1,247	298	37,619	838	14	1,598	150	-
hnrl.namgu.incheon.kr/	2009	1,197	431	84	11,467	-	4	582	-	-
hnrl.namgu.incheon.kr/	2009	1,144	357	88	12,193	-	4	647	-	-
hnrl.namgu.incheon.kr/	2009	480	375	62	11,104	-	5	774	-	-
hnrl.namgu.incheon.kr/	2009	992	389	71	13,867	-	6	1,567	-	-
hnrl.namgu.incheon.kr/	2012	1,158	461	80	10,142	-	5	786	-	-
www.michuhollib.go.kr	1922	5,310	13,100	844	279,704	12,590	385	23,435	2,385	-

도서관명	직원(현원/정원)		행정직		사서직		전산직		기타	
	현원 계	정원 계	현원	정원	현원	정원	현원	정원	현원	정원
<b>10</b>										
<b>27</b>										
계 양 도 서 관	25	25	3	3	13	13	-	-	9	9
주 안 도 서 관	26	26	3	3	12	12	-	-	11	11
인천광역시중앙도서관	30	31	3	3	17	16	1	1	9	11
화 도 진 도 서 관	24	25	3	3	11	12	-	-	10	10
인천광역시북구도서관	30	31	5	5	13	14	1	1	11	11
인천광역시부평도서관	26	27	2	2	13	14	-	-	11	11
인천광역시서구도서관	24	25	2	2	12	12	-	-	10	11
연 수 도 서 관	25	25	4	4	12	12	-	-	9	9
<b>8</b>										
강 화 군 립 도 서 관	1	1	-	-	1	1	-	-	-	-
서 운 도 서 관	7	7	-	-	3	3	-	-	4	4
효 성 도 서 관	6	6	3	3	2	2	-	-	1	1
동 양 도 서 관	5	6	-	-	1	2	-	-	4	4
인 천 광 역 시 립 수 봉 도 서 관	11	13	2	2	7	9	1	1	1	1
학 나 래 도 서 관	7	7	3	3	2	2	1	1	1	1
송의어린이도서관	-	-	-	-	-	-	-	-	-	-
쑥골어린이도서관	-	-	-	-	-	-	-	-	-	-
독정골어린이도서관	-	-	-	-	-	-	-	-	-	-
관교어린이도서관	-	-	-	-	-	-	-	-	-	-
장사래어린이도서관	-	-	-	-	-	-	-	-	-	-
인 천 광 역 시 미 추 홀 도 서 관	41	26	8	5	17	11	2	2	14	8



자 격 증			2012운영예산(단위: 천원)				이용현황	
1급	2급	준사서	계	인건비	자료구입비	기타운영비	이용자수(명)	이용책수(권)
1	7	6	1,293,003	151,824	188,031	953,148	1,274,731	417,295
3	9	3	1,079,246	102,541	145,706	830,999	910,943	248,067
3	11	6	1,504,821	102,438	229,276	1,173,107	1,327,260	502,695
5	7	5	2,264,891	1,135,099	104,602	1,025,190	710,795	218,485
4	5	11	3,057,131	1,598,713	215,706	1,242,712	1,474,227	414,882
3	9	7	2,257,811	1,351,745	154,477	751,589	838,961	286,030
1	8	8	1,971,669	1,108,053	163,320	700,296	700,148	288,179
1	8	6	1,284,884	126,403	186,804	971,677	1,102,711	399,871
-	1	-	1,724,563	189,047	74,091	1,461,425	54,429	31,335
-	-	3	211,357	153,875	6,173	51,309	75,007	14,298
-	2	-	215,691	141,825	5,860	68,006	110,237	50,825
-	-	1	201,004	118,755	12,700	69,549	105,701	60,205
1	7	-	764,598	583,977	68,944	111,677	370,187	128,087
-	2	1	744,945	465,145	124,500	155,300	135,000	86,372
-	-	-	55,300	25,000	10,300	20,000	42,000	14,090
-	-	1	54,300	24,000	10,300	20,000	37,000	11,142
-	1	-	57,300	27,000	10,300	20,000	47,000	15,269
-	-	1	65,300	35,000	10,300	20,000	64,000	34,608
-	1	-	57,300	27,000	10,300	20,000	49,000	18,880
3	10	9	3,002,440	1,868,856	374,640	758,944	882,791	397,981

시도	시군구	설립주체	도서관명	주소	연락처	
인천	동 구	지자체(시.도)	송림도서관	인천 동구 새천년로 72 (송림동 45-125)	032-770-6776	
	부평구		갈산도서관	인천 부평구 갈산1동 74-19 갈산1동 주민센터 뒤 (주부도로 254)	032-362-0261	
	부평구		삼산도서관	인천광역시 부평구 부평북로 445	032-330-7012~14	
	부평구		부개도서관	인천광역시 부평구 부개2동 513-3 (부일로 83번길 46)	032-505-0062~5	
	부평구		부평기적의도서관	인천 부평구 부개동 499-1	032-505-0612~3	
	부평구		부개어린이도서관	인천 부평구 부개1동 259-9 (3,4층)	032-505-1131	
	서구		신석도서관	인천광역시 서구 염곡로299 (석남동)	032-571-9457	
	서구		심곡어린이도서관	인천 서구 심곡동 251-16	032-568-0133	
	서구		석남어린이도서관	인천광역시 서구 석남동 471번지	032-575-2600	
	서구		검단어린이도서관	인천광역시 서구 마전동 산147 검단복지회관 내	032-561-4193	
	연수구		연수청학도서관	인천광역시 연수구 솔샘로 146	032-749-8270	
	연수구		송도국제어린이도서관	인천 연수구 송도동 2-1 (컨벤시아대로 43)	032-749-8220	
	연수구		연수어린이도서관	인천 연수구 동춘동 923-1 (면우금로 164)	032-749-8200	
	옹진군		백령도서관	인천광역시 옹진군 백령면 진촌리 689-4	032-899-3086	
	중구		인천광역시 울복도서관	인천 중구 답동로 24번길 17	032-770-3800	
	중구		인천광역시 영종도서관	인천 중구 운서동 2709-1	032-745-6000	
	지자체 소계			<b>28</b>		
	인천 총계			<b>36</b>		
광주	광산구	교육청	광주송정도서관	광주 광산구 소촌동산 4-1번지	062-940-8900	
	남구		금호평생교육관	광주광역시 남구 월산로 503	062-360-6600	
	동구		광주학생독립운동기념회관	광주광역시 동구 중앙로 160번길 31-37	062-221-5500	
	동구		광주중앙도서관	광주광역시 동구 장동로 23 16	062-607-1300	
	서구		광주학생교육문화회관	광주광역시 서구 상무민주로 61	062-380-8814	

홈페이지	개관 년도	시설규모			소장자료					
		부지 (㎡)	건물 (㎡)	열람석 (석)	도서자료 (인쇄/권)	비도서(점)	연속간행물 (인쇄/종)	연간증가 도서자료(권)	연간증가 비도서(점)	연간증가 연속간행물(종)
songlimlib.icdonggu.go.kr	2011	4,378	1,930	450	33,845	709	96	11,888	709	-
www.btpl.or.kr/ga	2011	1,530	475	92	16,081	-	15	4,911	-	-
www.btpl.or.kr/ss	2012	1,048	1,592	134	23,141	88	52	23,141	88	52
www.btpl.or.kr	2012	3,130	1,300	205	18,475	516	47	18,475	516	47
www.btpl.or.kr	2006	1,300	926	300	55,690	318	38	295	95	2
www.btpl.or.kr/bgc	2011	319	365	60	12,754	-	23	4,232	-	6
www.issl.go.kr/sslib	2012	1,007	1,669	212	43,324	816	71	43,324	816	71
www.issl.go.kr/sglib	2010	765	1,322	120	52,235	3,965	87	13,120	113	2
www.issl.go.kr	2008	840	1,456	189	55,293	3,153	65	6,639	111	1
www.issl.go.kr/gdlib	2004	14,760	1,665	287	84,798	-	33	10,604	-	7
www.ypubliclib.go.kr	2012	1,298	2,599	400	41,910	316	124	41,910	316	124
www.ypubliclib.go.kr	2011	908	1,702	200	38,501	1,098	24	14,810	284	-
www.ypubliclib.go.kr	2006	1,335	1,775	500	60,057	2,680	18	5,064	326	-
	2000	1,203	923	66	32,760	25	-	2,791	-	-
www.ymlib.or.kr	2011	4,016	1,464	234	36,061	1,990	154	5,276	458	154
ylib.or.kr	2009	605	2,150	285	63,570	3,313	107	8,479	387	-
songjung.gen.go.kr	1990	3,360	3,310	649	191,780	681	219	8,566	-	219
kumho.gen.go.kr	1996	6,503	6,908	949	164,987	3,122	155	10,049	145	155
student.gen.go.kr	1967	3,987	5,256	1,352	191,261	-	1,663	8,015	-	1,663
jungang.gen.go.kr	1991	3,588	3,980	610	230,392	4,666	1,074	8,076	73	77
gecs.gen.go.kr	2001	14,876	2,732	551	162,092	3,965	73	8,890	141	73

도서관명	직원(현원/정원)		행정직		사서직		전산직		기타	
	현원 계	정원 계	현원	정원	현원	정원	현원	정원	현원	정원
송림도서관	10	9	4	3	4	4	1	1	1	1
갈산도서관	2	2	-	-	2	2	-	-	-	-
삼산도서관	6	5	-	-	5	5	1	-	-	-
부개도서관	12	13	5	5	6	6	-	1	1	1
부평기적의도서관	4	4	-	-	4	4	-	-	-	-
부개어린이도서관	2	2	-	-	2	2	-	-	-	-
신석도서관	5	5	1	1	3	3	-	-	1	1
심곡어린이도서관	4	4	-	-	4	4	-	-	-	-
석남어린이도서관	6	6	1	1	4	4	-	-	1	1
검단어린이도서관	3	3	-	-	3	3	-	-	-	-
연수칭학도서관	8	8	5	5	1	1	1	1	1	1
송도국제어린이도서관	2	2	1	1	1	1	-	-	-	-
연수어린이도서관	4	4	2	2	1	1	1	1	-	-
백령도서관	-	-	-	-	-	-	-	-	-	-
인천광역시 인천광역시	12	13	1	2	10	10	-	-	1	1
인천광역시 영종도서관	11	14	1	2	9	11	-	-	1	1
<b>28</b>										
<b>36</b>										
광주송정도서관	20	19	4	3	8	8	-	-	8	8
금호평생교육관	26	25	6	8	11	11	-	-	9	6
광주학생독립운동기념회관	25	25	7	7	9	9	-	-	9	9
광주중앙도서관	22	21	4	4	9	9	-	-	9	8
광주학생교육문화회관	30	31	7	8	10	10	-	-	13	13

자 격 증			2012운영예산(단위: 천원)				이용현황	
1급	2급	준사서	계	인건비	자료구입비	기타운영비	이용자수(명)	이용책수(권)
-	5	2	351,565	102,288	40,489	208,788	177,577	48,798
-	2	1	167,826	93,534	26,000	48,292	79,497	48,193
-	7	-	203,648	123,858	-	79,790	235,316	76,909
-	4	2	267,245	193,617	-	73,628	68,895	20,637
1	2	1	578,934	223,420	33,126	322,388	248,968	131,115
-	2	1	170,655	90,800	26,000	53,855	59,291	28,778
-	3	-	326,560	137,859	36,802	151,899	86,540	91,735
-	1	3	356,988	166,375	40,169	150,444	182,912	201,613
-	1	3	392,054	166,374	32,884	192,796	486,739	278,372
-	1	2	1,969,317	1,796,534	51,310	121,473	330,144	331,812
-	4	1	1,760,794	93,649	497,017	1,170,128	59,238	27,564
-	2	2	837,641	156,551	150,000	531,090	212,487	235,342
-	-	2	553,184	63,488	82,143	407,553	146,747	164,634
-	-	-	54,150	18,617	23,944	11,589	12,034	12,034
-	8	3	654,505	472,775	60,000	121,730	223,238	75,616
1	9	1	823,416	575,845	68,750	178,821	182,484	142,936
-	10	-	1,463,351	903,095	89,987	470,269	298,405	214,799
-	14	1	2,356,655	1,467,338	102,107	787,210	529,835	120,524
1	9	-	1,211,750	695,343	78,000	438,407	282,061	50,999
-	9	1	2,316,286	1,716,415	81,500	518,371	571,776	113,899
2	11	-	2,455,726	804,965	92,500	1,558,261	1,692,174	470,975

시도	시군구	설립 주체	도서관명	주소	연락처	
광 주	교육청 소계		5			
	광 산 구	지자체 (시.도)	신 가 도 서 관	광주광역시 광산구 신가로 40번길 24	062-960-8290	
	광 산 구		첨 단 도 서 관	광주광역시 광산구 월계동 760-1	062-960-8297	
	광 산 구		운남어린이도서관	광주 광산구 운남동 387-25	062-960-8301	
	남 구		광 주 남 구 문 화 정 보 도 서 관	광주광역시 남구 봉선로 284	062-607-2526	
	남 구		광 주 광 역 시 립 사 직 도 서 관	광주 남구 계중로 56 (양림동 108-8)	062-613-7782	
	동 구		계림꿈나무도서관	광주광역시 동구 경양로 247번길 26	062-608-8943	
	동 구		광 주 광 역 시 립 산 수 도 서 관	광주 동구 산수동 경양로 355	062-613-7830	
	북 구		광 주 광 역 시 립 무 등 도 서 관	광주광역시 북구 면양로 130 (우산동 213-4)	062-613-7753	
	북 구		구립 운암도서관	광주광역시 북구 북문대로 118 (운암동)	062-410-6956	
	북 구		광주북구일곡도서관	광주광역시 북구 일곡도서관길 82 (일곡로 55)	062-575-3458	
	서 구		광주서구공공도서관	광주광역시 서구 금호동 789번지 서구문화센터 3층	062-654-4306	
	서 구		어 린 이 생 태 학 습 도 서 관	광주광역시 서구 풍암동 산14-50 (풍암공원로 4)	062-350-4584	
	지자체 소계		12			
광주 총계			17			
대 전	중 구	교육청	대 전 평 생 학 습 관	대전 중구 대흥동 보문로 199번길 37-1	042-256-4349	
	중 구		대전학생교육문화원	대전광역시 중구 동서대로 1360	042-229-1434	
	교육청 소계		2			
	대 덕 구	지자체 (시.도)	송촌평생학습도서관	대전광역시 대덕구 송촌로 59	042-608-5513	
	대 덕 구		대 덕 구 안 산 평 생 학 습 도 서 관	대전광역시 대덕구 계족로 663번길 25	042-608-5554	
	대 덕 구		신 탄 진 평 생 학 습 도 서 관	대전광역시 대덕구 신탄진동로 64	042-608-5511	
	동 구		홍 도 도 서 관	대전 동구 홍도동 92-3번지	042-259-7571	
	동 구		자 양 도 서 관	대전 동구 자양동 60-1	042-259-7422	

홈페이지	개관 년도	시설규모			소장자료					
		부지 (㎡)	건물 (㎡)	열람석 (석)	도서자료 (인쇄/권)	비도서(점)	연속간행물 (인쇄/종)	연간증가 도서자료(권)	연간증가 비도서(점)	연간증가 연속간행물(종)
www.singalib.go.kr/	2001	11,948	1,888	500	51,868	1,649	8	1,912	10	3
www.gslib.go.kr/	2006	1,500	1,997	370	35,895	535	2	2,258	5	-
www.unnamlib.go.kr	2008	3,851	814	203	24,339	-	12	3,100	-	12
lib.namguart.org/	2003	3,723	990	350	74,549	2,422	29	3,225	89	1
www.citylib.gwangju.kr/	1989	3,252	5,110	702	192,139	1,544	125	10,350	98	6
	2008	646	453	97	16,329	565	7	1,285	6	-
www.citylib.gwangju.kr	1997	1,823	4,532	1,300	126,731	1,366	126	12,104	98	-
www.citylib.gwangju.kr	1981	12,488	9,148	2,700	289,649	20,298	389	23,861	501	73
ilgoklib.bukgu.gwangju.kr/ main/main_u.php	2012	1,851	2,619	185	29,236	-	34	29,236	-	34
ilgoklib.bukgu.gwangju.kr	2000	1,680	5,318	1,050	121,280	2,821	77	6,216	-	-
www.ymcakwangju.or.kr	2000	1,066	606	322	49,727	-	20	1,618	-	-
www.gsecolib.go.kr	2008	2,268	882	150	23,879	526	10	3,112	146	-
www.dllc.or.kr/	2002	2,520	1,380	369	28,905	-	107	5,907	-	-
www.djsecc.or.kr	1988	4,990	1,781	433	102,319	4,982	438	8,599	350	438
lib.daedeok.go.kr	2010	3,689	1,983	132	41,293	815	151	7,626	235	151
lib.daedeok.go.kr	1994	2,523	1,944	650	121,448	2,194	201	7,498	95	201
lib.daedeok.go.kr	2002	8,809	4,891	1,200	114,860	3,248	250	7,941	217	-
	2009	2,209	932	100	23,523	129	11	5,772	129	11
	2009	1,041	1,010	104	25,156	310	11	-	-	-

도서관명	직원(현원/정원)		행정직		사서직		전산직		기타	
	현원 계	정원 계	현원	정원	현원	정원	현원	정원	현원	정원
5										
신 가 도 서 관	6	6	2	2	2	2	-	-	2	2
첨 단 도 서 관	4	4	1	1	1	1	1	1	1	1
운남어린이도서관	4	4	1	1	2	1	-	1	1	1
광 주 남 구 문화정보도서관	12	12	1	1	3	4	2	1	6	6
광 주 광 역 시 립 사 직 도 서 관	17	17	-	-	3	3	-	-	14	14
계림꿈나무도서관	1	1	-	-	1	1	-	-	-	-
광 주 광 역 시 립 산 수 도 서 관	14	14	1	1	4	4	-	-	9	9
광 주 광 역 시 립 무 등 도 서 관	45	45	4	4	16	16	2	2	23	23
구립 운암도서관	9	9	2	2	4	4	1	1	2	2
광주북구일곡도서관	16	17	3	4	9	9	1	1	3	3
광주서구공공도서관	3	3	1	1	1	1	1	1	-	-
어 생 린 이 생 태 학 습 도 서 관	4	4	2	2	1	1	-	-	1	1
12										
17										
대 전 평 생 학 습 관	8	9	1	-	6	8	-	-	1	1
대전학생교육문화원	33	34	7	8	13	13	-	-	13	13
2										
송촌평생학습도서관	8	8	1	1	4	4	1	1	2	2
대 덕 구 안 산 평 생 학 습 도 서 관	8	8	1	1	4	4	1	1	2	2
신 평 탄 진 평 생 학 습 도 서 관	13	13	1	1	6	6	1	1	5	5
홍 도 도 서 관	1	2	-	1	1	1	-	-	-	-
자 양 도 서 관	1	1	-	-	1	1	-	-	-	-



자 격 증			2012운영예산(단위: 천원)				이용현황	
1급	2급	준사서	계	인건비	자료구입비	기타운영비	이용자수(명)	이용책수(권)
-	3	-	366,324	234,142	20,000	112,182	194,778	60,481
-	1	-	445,341	300,004	20,000	125,337	181,012	74,575
1	1	-	296,750	154,315	20,000	122,435	163,893	98,341
-	3	1	816,902	450,618	29,000	337,284	350,220	184,973
-	3	1	1,286,784	789,435	112,733	384,616	631,911	240,027
-	1	-	63,641	14,221	21,000	28,420	49,164	14,520
-	3	-	1,294,918	789,435	120,867	384,616	599,928	191,358
-	17	2	2,567,042	1,578,871	218,940	769,231	1,217,142	534,750
-	3	-	583,038	116,925	20,000	446,113	195,418	85,688
-	8	1	1,506,901	878,641	121,434	506,826	554,766	189,275
-	1	-	139,429	88,290	20,000	31,139	211,305	98,927
-	1	-	251,843	111,000	40,000	100,843	134,936	94,577
-	4	2	481,860	400,798	47,000	34,062	144,607	52,647
-	8	2	320,994	72,041	120,234	128,719	335,077	124,760
-	3	-	658,438	420,683	74,260	163,495	336,959	139,034
-	6	-	577,875	422,795	74,260	80,820	426,127	144,772
1	5	3	839,601	497,465	79,260	262,876	505,187	150,908
-	1	-	98,733	33,333	60,000	5,400	38,487	20,240
-	-	1	99,220	34,000	60,000	5,220	39,751	20,106

시도	시군구	설립 주체	도서관명	주소	연락처	
대 전	동 구	지자체 (시.도)	대전동구문화정보관 ( 現 가 양 도 서 관 )	대전 동구 가양동 우암로 277번길 72 (가양2동 22-4)	042-259-7081	
	동 구		대전동구성남도서관	대전광역시 동구 성남로 38 5	042-259-7091	
	동 구		대전동구가오도서관	대전광역시 동구 동구청로 147	042-259-7051	
	동 구		대전동구용운도서관	대전 동구 용운동 새울로 68번길 23-23	042-259-7021	
	동 구		무 지 개 도 서 관	대전광역시 동구 동부로 56 22 (판암동 241)	042-259-7041	
	동 구		대전동구판암도서관	대전 동구 판암1동 옥천로 180번길 20	042-259-7071	
	서 구		대 전 둔 산 도 서 관	대전광역시 서구 청사로 263	042-471-2572	
	서 구		갈 마 도 서 관	대전광역시 서구 갈마도서관길 80	042-533-4283	
	서 구		가 수 원 도 서 관	대전 서구 가수원동 가수원로 91-11	042-543-0051	
	서 구		서구어린이도서관	대전광역시 서구 정림4길 77 (정림동 127-5)	042-611-6757	
	유 성 구		노 은 도 서 관	대전 유성구 지족동 871-6	042-601-6610	
	유 성 구		진 잡 도 서 관	대전 유성구 원내동 83번지	042-601-6592	
	유 성 구		구 측 도 서 관	대전광역시 유성구 와룡1길 53	042-601-6510	
	유 성 구		유 성 도 서 관	대전 유성구 가정동 37번지 (대덕대로 507-38)	042-601-6530	
	중 구		대 전 광 역 시 한 발 도 서 관	대전광역시 중구 한밭도서관길 222	042-580-4114	
	지자체 소계			<b>20</b>		
대전 총계			<b>22</b>			
울 산	남 구	교육청	울 산 남 부 도 서 관	울산 남구 옥동 울산남부도서관 1397-12번지	052-259-7570	
	동 구		울 산 동 부 도 서 관	울산광역시 동구 봉수로 505	052-241-2351	
	울 주 군		울 주 도 서 관	울산광역시 울주군 언양읍 어음리 238-2	052-255-8150	
	중 구		울 산 중 부 도 서 관	울산광역시 중구 도서관길 60	052-210-6530~6534	
	교육청 소계			<b>4</b>		
	남 구	지자체 (시.도)	울산남구도산도서관	울산 남구 야음동 576-10 (변영로 54번길 6)	052-226-5710	

홈페이지	개관 년도	시설규모			소장자료					
		부지 (㎡)	건물 (㎡)	열람석 (석)	도서자료 (인쇄/권)	비도서(점)	연속간행물 (인쇄/종)	연간증가 도서자료(권)	연간증가 비도서(점)	연간증가 연속간행물(종)
gayanglib.donggu.go.kr	2001	5,359	2,923	176	74,110	2,734	22	5,913	440	2
seongnamlib.donggu.go.kr	2004	336	540	120	31,535	-	16	3,814	-	-
gaolib.donggu.go.kr	1996	1,890	1,579	200	81,727	2,621	26	8,312	308	26
yongunlib.donggu.go.kr	1994	2,134	2,468	400	112,843	6,118	25	6,904	-	-
rainbowlib.donggu.go.kr	2010	107	511	87	17,912	-	12	3,557	-	-
panamlib.donggu.go.kr/	2004	355	468	80	28,454	1,155	9	2,179	-	9
www.dunsanlib.or.kr	2007	999	2,469	470	73,227	990	21	6,699	86	-
www.galmalib.or.kr	1994	1,488	2,706	800	133,110	6,671	12	8,258	161	12
www.gasuwonlib.or.kr	2000	4,887	3,887	800	95,025	3,055	9	6,529	88	-
www.childlib.or.kr	2008	860	560	150	29,826	2,264	4	4,202	168	4
nelib.yuseong.go.kr	2010	7,523	3,325	371	42,007	957	71	7,227	460	17
jinjamlib.yuseong.go.kr	2010	1,913	2,590	564	44,912	722	92	7,264	149	92
gjlbrary.yuseong.go.kr	2003	4,967	1,496	322	82,064	1,538	62	7,799	111	1
library.yuseong.go.kr/	1994	29,064	2,339	589	131,255	6,006	73	7,439	142	-
www.hanbatlibrary.kr/	1989	20,529	22,456	2,284	707,313	54,119	512	37,808	348	62
www.usnl.or.kr	1989	3,259	4,479	879	267,722	17,968	925	11,676	1,093	-
www.usdl.or.kr	1992	14,076	3,375	1,002	205,544	22,967	468	11,396	1,488	-
www.usul.or.kr	1991	1,900	2,171	580	169,533	13,170	280	14,311	544	-
www.usjl.or.kr	1984	2,653	5,045	637	252,124	38,317	679	13,522	2,416	63
dosanlib.ulsannamgu.go.kr/	2010	611	1,214	149	41,855	1,687	55	10,351	267	-

도서관명	직원(현원/정원)		행정직		사서직		전산직		기타	
	현원 계	정원 계	현원	정원	현원	정원	현원	정원	현원	정원
대전동구문화정보관 ( 現 가 양 도 서 관 )	7	8	2	2	3	4	1	1	1	1
대전동구성남도서관	2	3	-	-	1	2	-	-	1	1
대전동구가오도서관	8	8	-	-	6	6	1	1	1	1
대전동구용운도서관	8	6	-	-	5	5	1	1	2	-
무 지 개 도 서 관	2	1	-	-	1	1	-	-	1	-
대전동구관암도서관	2	2	1	1	1	1	-	-	-	-
대 전 둔 산 도 서 관	10	10	1	1	3	3	1	1	5	5
갈 마 도 서 관	14	16	2	3	5	5	1	1	6	7
가 수 원 도 서 관	8	8	-	-	4	4	-	-	4	4
서구어린이도서관	2	2	-	-	2	2	-	-	-	-
노 은 도 서 관	7	7	-	-	7	7	-	-	-	-
진 잠 도 서 관	8	7	1	1	6	5	-	-	1	1
구 죽 도 서 관	9	6	-	-	7	4	-	-	2	2
유 성 도 서 관	9	8	-	-	6	5	-	-	3	3
대전광역시한밭도서관	64	63	7	10	41	38	1	1	15	14
<b>20</b>										
<b>22</b>										
울 산 남 부 도 서 관	30	33	4	5	12	14	-	-	14	14
울 산 동 부 도 서 관	24	24	3	3	10	10	-	-	11	11
울 주 도 서 관	16	16	2	2	7	7	-	-	7	7
울 산 중 부 도 서 관	33	34	4	4	15	16	-	-	14	14
<b>4</b>										
울산남구도산도서관	1	1	1	1	-	-	-	-	-	-

자 격 증			2012운영예산(단위: 천원)				이용현황	
1급	2급	준사서	계	인건비	자료구입비	기타운영비	이용자수(명)	이용책수(권)
-	4	-	748,468	419,967	111,014	217,487	254,982	101,992
-	1	1	102,143	58,122	31,167	12,854	60,995	42,521
-	5	1	566,204	275,400	60,000	230,804	248,839	111,165
1	4	1	681,759	430,908	60,000	190,851	222,646	86,936
-	1	-	122,354	78,902	20,000	23,452	21,977	17,596
-	1	-	157,812	80,000	20,000	57,812	82,722	28,472
-	1	2	914,091	514,399	66,093	333,599	650,199	245,760
1	2	2	1,351,577	940,332	77,646	333,599	500,136	172,040
-	4	1	926,535	527,972	64,964	333,599	426,063	94,200
1	1	-	329,527	173,436	44,891	111,200	167,199	120,190
2	4	1	764,539	451,191	72,219	241,129	437,917	238,400
1	5	-	804,600	520,079	60,000	224,521	220,617	121,815
-	6	-	684,032	332,436	171,360	180,236	284,602	175,125
-	5	3	1,262,189	534,300	76,860	651,029	400,638	213,079
-	37	4	6,678,000	3,473,424	524,679	2,679,897	1,447,234	346,334
1	11	5	2,460,623	1,598,828	146,600	715,195	1,431,548	662,035
2	10	3	1,859,062	958,480	385,539	515,043	611,155	347,175
2	5	2	1,497,833	840,871	123,600	533,362	405,635	173,044
4	14	1	2,455,785	1,518,540	136,600	800,645	1,049,858	535,988
-	3	1	565,866	244,931	110,128	210,807	23,100	174,443

시도	시군구	설립 주체	도서관명	주소	연락처
울 산	북 구	지자체 (시.도)	농 소 1 동 도 서 관	울산광역시 북구 동대15길 27	052-241-7430
	북 구		울산북구중앙도서관	울산 북구 연암동 378	052-241-7413
	북 구		울산농소3동도서관	울산광역시 북구 아진1로 47	052-241-7440
	북 구		염 포 양 정 도 서 관	울산 북구 염포동 348-3번지 (염포로 685-1번지)	052-241-7450
	북 구		명촌어린이도서관	울산광역시 북구 명촌12길 11 (명촌동, 명촌문화센터4층)	052-241-7460
	북 구		울 산 북 구 기 적 의 도 서 관	울산 북구 중산동 이화5길 29-13 (중산동)	052-241-7420
	울 주 군		울 주 군 립 도 서 관	울산광역시 울주군 온양읍 운화리 16-2	052-239-7413
	지자체 소계			8	
울산 총계			12		
세 중	연 기 군	교육청	연기도서관(現 세종특별 자치시 평생교육연구원)	세종특별자치시 문화2길 25번지 (침산리 67번지)	044-410-1433
	교육청 소계			1	
세종시 총계			1		
경기도	과 천 시	교육청	경기도립과천도서관	경기 과천시 별양동 도서관길 36번지	02-3677-0371~2
	광 주 시		경기도립중앙도서관 광 주 분 관	경기도 광주시 경안동 47-1	031-768-6922
	김 포 시		경기도립중앙도서관 김 포 분 관	경기도 김포시 사우동 봉화로 68	031-985-3536
	성 남 시 수 정 구		경기도립성남도서관	경기도 성남시 수정구 공원로 370번길 26	031-730-3500
	수 원 시 권 선 구		경기평생교육학습관	경기도 수원시 권선구 권선동 1234	031-259-1036
	수 원 시 장 안 구		경기도립중앙도서관	경기도 수원시 장안구 조원로 18	031-240-4032
	여 주 군		경기도립중앙도서관 여 주 분 관	경기 여주군 여주읍 여양로 91	031-882-1066
	의정부시		경기도립녹양도서관	경기 의정부시 녹양동 70-1번지 (체육로 265-25)	031-836-9502~9506
	평택시		경기도립중앙도서관 평택 분 관	경기도 평택시 서정동 770 (서정북로 125번길 103)	031-665-4208
	포천시		경기도립중앙도서관 포천 분 관	경기도 포천시 신읍동 33 (중앙로 92-6)	031-531-8751
	화성시		경기도립발안도서관	경기 화성시 향남읍 도이리 203-12	031-369-5720

홈페이지	개관 년도	시설규모			소장자료					
		부지 (㎡)	건물 (㎡)	열람석 (석)	도서자료 (인쇄/권)	비도서(점)	연속간행물 (인쇄/종)	연간증가 도서자료(권)	연간증가 비도서(점)	연간증가 연속간행물(종)
www.usbl.or.kr	2006	702	953	188	35,955	587	25	2,221	113	-
www.usbl.or.kr/	2008	992	2,447	447	110,155	675	92	10,978	216	1
www.usbl.or.kr	2005	966	898	256	42,630	832	26	2,539	113	-
www.usbl.or.kr/	2010	1,049	997	165	36,306	226	23	6,649	88	-
www.usbl.or.kr	2012	371	371	118	10,413	-	10	10,413	-	10
www.usbl.or.kr	2004	891	729	172	40,227	1,104	28	3,411	201	2
www.uljlib.or.kr	2007	4,690	1,490	352	72,572	4,434	65	7,607	320	-
www.sjle.go.kr	1991	1219	989.4	205	88,490	1,537	165	8,933	0	0
www.kwalib.kr	1984	16,404	5,586	1,568	263,183	15,158	982	20,868	915	108
www.gjlib.or.kr	1990	690	1,196	289	118,837	6,662	510	5,422	232	510
www.gimpolib.or.kr	1985	560	1,209	218	105,517	8,865	223	6,461	230	223
www.snlib.or.kr	1983	6,633	4,059	567	325,217	27,327	1,098	20,476	502	16
www.gglec.go.kr/	2008	4,959	14,900	1,154	628,886	4,683	378	12,117	210	378
www.gglib.or.kr	1970	2,216	2,332	369	232,514	27,295	168	19,108	775	933
www.yjlib.or.kr	1972	324	324	35	72,447	1,344	259	3,689	228	-
www.nylib.or.kr	2006	3,390	2,092	510	102,589	3,609	334	11,022	347	16
www.ptlib.or.kr/	1986	2,940	1,497	500	140,752	7,159	472	9,308	299	-
www.pclib.or.kr	1989	1,662	1,395	337	116,699	3,800	101	5,601	109	8
www.balib.or.kr	2006	4,552	2,373	277	105,498	3,964	462	11,773	479	-

도서관명	직원(현원/정원)		행정직		사서직		전산직		기타	
	현원 계	정원 계	현원	정원	현원	정원	현원	정원	현원	정원
농 소 1 동 도 서 관	2	3	1	1	1	2	-	-	-	-
울산북구중앙도서관	5	6	1	1	2	3	-	-	2	2
울산농소3동도서관	3	3	1	1	2	2	-	-	-	-
염 포 양 정 도 서 관	3	3	2	2	1	1	-	-	-	-
명촌어린이도서관	1	1	-	-	1	1	-	-	-	-
울 산 북 구 기 적 의 도 서 관	2	2	1	1	1	1	-	-	-	-
울 주 군 립 도 서 관	4	5	1	-	3	5	-	-	-	-
<b>8</b>										
<b>12</b>										
연기도서관(現 세종특별 자치시 평생교육연구원)	14	15	5	5	4	5	-	-	5	5
<b>1</b>										
<b>1</b>										
경기도립과천도서관	43	44	6	6	20	21	2	2	15	15
경기도립중앙도서관 광 주 분 관	10	11	1	1	6	7	-	-	3	3
경기도립중앙도서관 김 포 분 관	9	12	-	1	6	7	-	-	3	4
경기도립성남도서관	33	39	3	3	17	19	1	1	12	16
경기평생교육학습관	54	61	18	18	19	20	3	3	14	20
경기도립중앙도서관	40	40	5	5	17	17	2	2	16	16
경기도립중앙도서관 여 주 분 관	4	4	1	1	3	3	-	-	-	-
경기도립녹양도서관	13	13	2	2	6	6	1	1	4	4
경기도립중앙도서관 평 택 분 관	14	14	1	1	8	8	-	-	5	5
경기도립중앙도서관 포 천 분 관	9	9	1	1	6	6	-	-	2	2
경기도립말안도서관	14	16	2	2	6	8	1	1	5	5



자 격 증			2012운영예산(단위: 천원)				이용현황	
1급	2급	준사서	계	인건비	자료구입비	기타운영비	이용자수(명)	이용책수(권)
-	1	-	272,689	126,560	28,081	118,048	112,082	53,167
-	2	-	714,343	301,517	107,600	305,226	288,963	165,077
-	2	-	308,231	168,689	28,360	111,182	175,757	122,629
-	1	-	350,575	168,589	63,720	118,266	100,024	64,185
-	1	-	164,298	69,129	444	94,725	690	571
-	2	-	384,653	182,533	33,000	169,120	128,565	45,288
-	3	-	446,414	59,502	160,665	226,247	167,065	99,523
-	2	2	1,778,814	619,156	30,000	1,129,658	130,349	98,814
1	21	3	3,215,955	1,974,487	228,600	1,012,868	1,192,128	334,873
-	5	1	485,755	355,541	64,740	65,474	326,332	124,068
-	9	2	646,316	404,183	56,290	185,843	408,634	88,441
3	14	5	1,089,226	46,950	188,300	853,976	981,359	457,279
3	15	3	2,433,485	44,672	237,333	2,151,480	1,216,579	393,409
-	13	7	1,331,453	71,008	212,027	1,048,418	605,848	296,890
-	2	1	141,453	24,653	44,246	72,554	106,918	32,981
-	6	1	1,010,967	504,811	130,712	375,444	237,841	117,120
1	4	3	430,521	44,877	113,343	272,301	426,596	144,368
-	3	3	286,975	14,790	75,250	196,935	243,902	119,871
1	4	2	747,126	41,535	111,320	594,271	267,493	152,692

시도	시군구	설립주체	도서관명	주소	연락처
경기도	교육청 소계		11		
	부천시	원미구 사립	부천예술정보도서관	경기 부천시 원미구 상1동 394-2	032-320-6327
	부천시	원미구	동화기차어린이도서관	경기도 부천시 원미구 상1동 394-2	032-320-6329
	수원시	영통구	사랑샘도서관	경기도 수원시 영통구 이의동 1088번지 수원시장애인종합복지관	031-548-5660
	수원시	영통구	반달어린이도서관	경기도 수원시 영통구 영통동 반달로 45	031-201-8349
	수원시	팔달구	화홍어린이도서관	경기도 수원시 팔달구 복수동 44-2	031-254-2585
	용인시	수지구	느티나무도서관	경기도 용인시 수지구 수풍로 116번길 22	031-262-3494
	사립 소계		6		
	가평군	지자체(시·도)	가평군중앙도서관	경기도 가평군 가평읍 읍내리 366번지	031-580-4040
	가평군		가평군립청평도서관	경기도 가평군 청평면 은고개로 31	031-580-4331
	가평군		가평군조종도서관	경기도 가평군 조종희망로 26번길 22	031-580-4301-5
	가평군		설악도서관	경기 가평군 설악면 신천리산 1-3번지	031-580-4311~3
	고양시	덕양구	고양시립원당도서관	경기도 고양시 덕양구 성사동 369-7번지	031-8075-9251
	고양시	덕양구	고양시립화정도서관	경기도 고양시 덕양구 화정동 873	031-8075-9203
	고양시	덕양구	고양시립행신도서관	경기도 고양시 덕양구 행신동 634-87	031-8075-9239
	고양시	덕양구	고양시립화정어린이도서관	경기도 고양시 덕양구 화신로 323	031-8075-9291
	고양시	덕양구	고양시립행신어린이도서관	경기도 고양시 덕양구 소원로 181번길 42	031-8075-9271
	고양시	일산동구	고양시립식사도서관	경기도 고양시 일산동구 식사동 1562	031-8075-9190
	고양시	일산동구	고양시립풍동도서관	경기도 고양시 일산동구 숲속마을로 108	031-8075-9148
	고양시	일산동구	고양시립백석도서관	경기도 고양시 일산동구 일산로 118	031-8075-9080~9090
	고양시	일산동구	고양시립마두도서관	경기도 고양시 일산동구 일산로 355	031-8075-9062
	고양시	일산동구	고양시립아람누리도서관	경기도 고양시 일산동구 마두동 817번지 (중앙로 1286)	031-8075-9039
	고양시	일산서구	고양시립대화도서관	경기 고양시 일산서구 대화동 2103	031-8075-9130

홈페이지	개관 년도	시설규모			소장자료					
		부지 (㎡)	건물 (㎡)	열람석 (석)	도서자료 (인쇄/권)	비도서(점)	연속간행물 (인쇄/종)	연간증가 도서자료(권)	연간증가 비도서(점)	연간증가 연속간행물(종)
www.bcf.or.kr	2000	360	360	24	25,554	11,591	44	2,387	322	-
children.bcf.or.kr	2001	647	647	300	53,080	2,325	14	4,471	373	-
swlove.suwonlib.go.kr	2006	7,929	542	63	24,940	2,365	9	1,421	455	-
bandal.goldis.go.kr	2004	428	428	120	32,478	-	19	823	-	-
hwahong.goldis.go.kr	2005	547	355	100	12,649	652	6	901	48	-
www.neutinamu.org	2007	544	1,062	160	55,137	2,541	74	4,000	289	7
www.gplib.or.kr	1985	1,377	1,322	179	130,772	5,205	89	2,054	-	-
www.gaplib.or.kr	2012	4,503	2,485	210	31,928	827	60	31,928	827	60
www.gaplib.or.kr	2006	2,692	1,485	213	63,022	2,677	52	3,683	320	-
gaplib.or.kr	2009	3,693	1,470	117	55,764	2,257	42	3,724	322	-
www.goyanglib.or.kr	2002	4,310	1,553	270	113,975	3,422	103	4,990	187	-
www.goyang.or.kr	2003	4,149	4,580	159	180,407	5,585	156	7,733	176	-
www.goyanglib.or.kr	1994	3,132	2,384	607	146,206	1,551	122	7,498	25	-
www.goyanglib.or.kr	2007	1,002	1,688	250	88,840	899	37	7,943	49	5
www.goyanglib.or.kr	2007	1,050	1,688	96	88,922	746	32	8,242	52	-
www.goyanglib.or.kr	2012	2,400	3,776	369	37,830	1,108	82	37,830	1,108	82
www.goyanglib.or.kr	2008	15,487	1,574	54	84,661	1,640	125	6,163	113	-
www.goyanglib.or.kr	2003	4,347	4,030	425	140,768	3,445	177	7,834	145	-
www.goyanglib.or.kr	1999	36,029	3,756	556	177,417	5,409	154	8,215	233	-
www.goyanglib.or.kr	2007	11,118	4,457	374	165,284	2,003	234	13,319	269	-
www.goyanglib.or.kr	2008	3,944	3,892	454	120,381	1,917	162	7,478	171	7

도서관명	직원(현원/정원)		행정직		사서직		전산직		기타	
	현원 계	정원 계	현원	정원	현원	정원	현원	정원	현원	정원
<b>11</b>										
부천예술정보도서관	1	1	-	-	1	1	-	-	-	-
동화기차어린이도서관	1	1	-	-	1	1	-	-	-	-
사랑샘도서관	2	2	-	-	1	1	-	-	1	1
반달어린이도서관	1	1	-	-	1	1	-	-	-	-
화홍어린이도서관	2	2	1	1	1	1	-	-	-	-
느티나무도서관	4	4	2	2	2	2	-	-	-	-
<b>6</b>										
가평군중앙도서관	3	3	1	1	2	2	-	-	-	-
가평군립청평도서관	4	4	-	-	3	3	-	-	1	1
가평군조종도서관	4	3	2	2	1	1	-	-	1	-
설악도서관	2	2	-	-	1	1	-	-	1	1
고양시립원당도서관	4	4	2	2	2	2	-	-	-	-
고양시립화정도서관	7	7	2	2	2	2	1	1	2	2
고양시립행신도서관	5	5	1	1	3	3	-	-	1	1
고양시립화정어린이도서관	5	5	2	2	2	2	-	-	1	1
고양시립행신어린이도서관	5	5	1	1	2	2	-	-	2	2
고양시립식사도서관	6	6	1	1	3	3	1	1	1	1
고양시립풍동도서관	6	6	2	2	2	2	-	-	2	2
고양시립백석도서관	6	6	1	1	3	3	1	1	1	1
고양시립마두도서관	6	6	3	3	2	2	-	-	1	1
고양시립아람누리도서관	27	27	9	9	10	10	3	3	5	5
고양시립대화도서관	7	7	2	2	2	2	-	-	3	3

자 격 증			2012운영예산(단위: 천원)				이용현황	
1급	2급	준사서	계	인건비	자료구입비	기타운영비	이용자수(명)	이용책수(권)
1	-	-	74,368	20,000	35,000	19,368	23,655	32,576
1	1	-	134,477	76,978	35,000	22,499	89,423	84,051
-	1	-	122,999	76,453	16,800	29,746	72,577	7,082
-	1	-	42,200	22,000	8,000	12,200	70,705	45,829
-	1	-	45,500	29,000	12,500	4,000	9,530	5,952
-	5	-	234,449	143,521	4,537	86,391	139,050	67,346
-	1	2	522,639	315,119	40,000	167,520	185,783	83,445
-	-	3	503,976	222,161	168,700	113,115	109,476	59,027
-	1	-	251,850	154,700	35,585	61,565	93,944	32,066
-	-	1	287,735	173,916	35,571	78,248	74,505	38,484
-	2	-	1,145,109	184,199	217,320	743,590	307,802	151,217
-	2	1	961,843	279,294	94,400	588,149	748,567	339,722
-	4	1	1,828,706	1,062,706	85,600	680,400	453,290	199,699
-	2	-	931,991	186,922	65,169	679,900	293,415	291,003
-	2	-	950,689	206,749	63,240	680,700	273,293	289,052
-	1	4	928,216	244,031	60,350	623,835	263,372	164,019
-	2	-	863,787	116,587	76,200	671,000	284,490	235,155
-	3	-	1,689,552	1,068,950	101,600	519,002	453,290	261,618
-	2	-	1,139,134	351,084	101,600	686,450	773,819	176,570
1	10	-	1,381,089	84,299	553,200	743,590	682,945	471,950
-	2	-	1,135,023	326,873	121,600	686,550	654,932	393,621

시도	시군구	설립 주체	도서관명	주소	연락처
경기도	고양시 일산서구	지자체 (시·도)	고양시립한피도서관	경기 고양시 일산서구 일산동 1558번지 (탄중로 284)	031-8075-9115
	고양시 일산서구		덕 이 도 서 관	경기도 고양시 일산서구 하이파크로 128	031-8075-9312
	고양시 일산서구		고 양 시 립 주 엽 어 린 이 도 서 관	경기도 고양시 일산서구 주엽로 104	031-8075-9162
	과천시		과천시문원도서관	경기도 과천시 문원동 178-3	02-2150-3080
	과천시		과 천 시 정 보 과 학 도 서 관	경기도 과천시 갈현동 677	02-2150-3008
	광명시		광명시중앙도서관	경기도 광명시 원광명안로 48	02-2680-5411
	광명시		광명시하안도서관	경기 광명시 하안2동 683 (철망산로 46)	02-2680-5460
	광명시		광명시충현도서관 (구 소하어린이도서관)	경기 광명시 소하2동 충현로 42길 19	02-2680-6111
	광주시		광주시립도서관	경기도 광주시 경안동 161-24	031-760-5678
	광주시		오 포 도 서 관	경기 광주시 오포읍 고산리 253-3	031-760-5697
	광주시		곤 지 압 도 서 관 (구 실촌도서관)	경기 광주시 실촌읍 곤지암리 460-3	031-760-5666
	구리시		구리시인창도서관	경기도 구리시 인창동 674-4	031-550-2936
	구리시		구리시교문도서관	경기도 구리시 교문동 747-2	031-550-2593
	구리시		구리시립토평도서관	경기 구리시 토평동 956번지	031-550-8325
	군포시		군포시 중앙도서관	경기 군포시 산본동 수리산로 79	031-390-8866
	군포시		군포시 산본도서관	경기 군포시 광정동 1122 (광정로 96)	031-395-4316
	군포시		군포시 대야도서관	경기 군포시 대야미동 대야2로 139	031-390-8672
	군포시		군포시 당동도서관	경기도 군포시 산본로 197번길 36	031-390-8810
	군포시		군포시 어린이도서관	경기 군포시 산본2동 1065번지	031-391-0080
	김포시		중 봉 도 서 관	경기도 김포시 북변동 226-37	031-980-5186~95
	김포시		양 곡 도 서 관	경기도 김포시 양촌읍 양곡4로 197번길 40	031-980-5412
	김포시		김포시 통진도서관	경기 김포시 통진읍 서암리 840-6	031-996-0750
	남양주시		남양주시화도도서관	경기도 남양주시 화도읍 창현리 736-4	031-590-4587

홈페이지	개관 년도	시설규모			소장자료					
		부지 (㎡)	건물 (㎡)	열람석 (석)	도서자료 (인쇄/권)	비도서(점)	연속간행물 (인쇄/종)	연간증가 도서자료(권)	연간증가 비도서(점)	연간증가 연속간행물(종)
www.goyanglib.or.kr	2008	26,167	4,160	334	123,072	1,554	164	8,355	140	-
www.goyanglib.or.kr	2012	45,822	3,027	325	33,938	996	83	33,938	996	83
www.goyanglib.or.kr	2007	1,500	2,050	79	111,644	1,208	43	7,968	121	-
www.gclib.go.kr	2012	1,255	2,538	240	34,217	-	81	34,217	-	81
www.gclib.go.kr	2002	24,080	10,027	1,458	305,150	19,736	371	16,254	518	208
www.gmlib.or.kr	2004	5,027	9,966	1,155	262,341	20,479	457	39,354	1,712	457
gmlib.or.kr	1993	2,970	8,029	1,214	324,164	28,886	877	20,860	933	877
www.gmlib.or.kr	2009	982	2,063	223	58,477	2,055	58	9,905	178	58
lib.gjcity.go.kr	2007	7,726	4,826	875	234,157	5,314	185	35,637	639	-
lib.gjcity.go.kr	2010	2,566	1,581	230	46,169	2,320	110	5,589	529	-
lib.gjcity.go.kr	2010	3,958	1,615	76	44,827	2,349	95	4,723	435	-
www.gurilib.go.kr	2003	5,880	7,897	527	155,296	18,554	183	5,608	312	2
www.gurilib.go.kr	1994	1,974	2,855	428	141,726	10,885	157	3,422	248	157
www.gurilib.go.kr	2010	6,013	6,388	736	86,278	4,127	190	9,494	461	2
www.gunpolib.or.kr/	2008	10,730	12,268	1,032	232,230	4,891	266	20,625	467	266
www.gunpolib.or.kr	1994	6,200	3,587	700	178,796	14,341	106	13,828	182	-
www.gunpolib.or.kr	2003	1,453	1,569	225	88,880	3,605	91	7,784	345	-
www.gunpolib.or.kr	1993	1,037	1,768	363	100,628	4,006	77	6,467	284	77
www.gunpolib.or.kr/	2003	63,272	2,272	164	93,111	3,228	43	10,162	527	43
lib.gimpo.go.kr	1998	3,816	4,932	530	262,030	6,930	243	18,056	-	9
lib.gimpo.go.kr	2012	2,095	1,702	186	19,009	132	99	19,009	132	99
lib.gimpo.go.kr	2009	6,313	4,080	330	80,318	3,670	162	12,744	369	1
lib.nyj.go.kr/hwado/	2003	596	2,667	550	112,006	2,382	135	4,658	308	8

도서관명	직원(현원/정원)		행정직		사서직		전산직		기타	
	현원 계	정원 계	현원	정원	현원	정원	현원	정원	현원	정원
고양시립한피도서관	6	6	3	3	2	2	-	-	1	1
덕 이 도 서 관	5	5	2	2	3	3	-	-	-	-
고양시립주엽어린이도서관	5	5	1	1	3	3	-	-	1	1
과천시문원도서관	4	6	1	1	2	3	-	1	1	1
과천시천서정보과학도서관	35	46	3	3	8	9	2	2	22	32
광명시중앙도서관	21	18	5	5	11	8	-	1	5	4
광명시하안도서관	18	15	6	2	8	9	-	-	4	4
광명시충현도서관 (구 소하어린이도서관)	5	4	1	1	3	2	-	-	1	1
광주시립도서관	18	18	5	5	7	7	1	1	5	5
오 포 도 서 관	5	5	2	2	2	2	-	-	1	1
곤지암도서관 (구 실촌도서관)	5	5	2	2	2	2	-	-	1	1
구리시인창도서관	9	10	4	4	3	4	1	1	1	1
구리시교문도서관	6	6	1	1	2	2	-	-	3	3
구리시립토평도서관	6	9	-	-	3	6	2	2	1	1
군포시 중앙도서관	20	19	4	3	12	11	1	1	3	4
군포시 산본도서관	16	16	4	4	6	6	-	-	6	6
군포시 대야도서관	5	5	1	1	3	4	-	-	1	-
군포시 당동도서관	9	-	1	-	3	-	-	-	5	-
군포시 어린이도서관	8	8	3	3	3	3	-	-	2	2
중 봉 도 서 관	11	12	-	-	9	10	-	-	2	2
양 곡 도 서 관	3	3	-	-	3	3	-	-	-	-
김포시 통진도서관	17	20	2	2	6	9	1	1	8	8
남양주시화도도서관	6	8	1	1	4	6	-	-	1	1



자 격 증			2012운영예산(단위: 천원)				이용현황	
1급	2급	준사서	계	인건비	자료구입비	기타운영비	이용자수(명)	이용책수(권)
-	1	1	1,090,952	328,102	80,000	682,850	624,332	402,747
-	3	1	696,269	259,199	36,900	400,170	156,796	92,747
-	3	-	961,232	210,452	64,080	686,700	348,682	356,768
1	4	4	596,261	293,305	59,999	242,957	136,001	91,022
1	13	10	3,895,636	1,479,976	206,623	2,209,037	862,676	369,115
1	6	3	4,552,300	548,455	680,887	3,322,958	868,719	275,487
1	3	2	1,930,887	510,305	308,000	1,112,582	1,087,632	602,249
-	2	1	438,300	275,000	96,420	66,880	166,412	225,145
-	5	2	6,586,314	255,637	175,042	6,155,635	1,800,126	1,000,070
-	1	1	373,537	119,976	97,319	156,242	1,067,526	474,456
1	-	1	331,447	110,366	60,000	161,081	1,017,960	452,427
-	8	1	1,939,009	739,325	75,223	1,124,461	593,342	261,216
-	2	3	1,367,350	412,808	52,472	902,070	284,750	126,848
-	4	4	1,456,553	654,201	114,500	687,852	762,651	322,123
1	11	5	3,771,924	1,509,065	326,693	1,936,166	1,559,108	628,272
-	5	2	1,295,089	689,326	151,381	454,382	1,124,997	566,680
-	3	-	832,112	304,629	92,140	435,343	534,110	128,935
-	3	-	797,710	369,737	88,997	338,976	401,463	112,822
-	1	2	974,603	275,967	94,942	603,694	380,511	229,337
-	10	1	1,445,908	299,255	226,000	920,653	1,646,079	380,038
1	1	1	3,537,562	50,566	215,157	3,271,839	102,514	32,910
-	3	3	1,186,663	565,397	155,000	466,266	433,849	178,795
-	4	-	547,856	303,900	58,303	185,653	341,448	225,246

시도	시군구	설립 주체	도서관명	주소	연락처
경기도	남양주시	지자체 (시.도)	남양주시와부도서관	경기 남양주시 와부읍 덕소리 117-1	031-590-8920~21
	남양주시		남양주시도농도서관	경기도 남양주시 도농동 산53-1	031-590-2586
	남양주시		남양주시별내도서관	경기 남양주시 별내면 청학리 416	031-590-8802
	남양주시		남양주시퇴계원도서관	경기도 남양주시 도계원로 12	031-590-3910
	남양주시		남양주시진건도서관	경기도 남양주시 진건읍 사능리 646-1	031-590-8252
	남양주시		남양주시평내도서관	경기 남양주시 평내동605-1	031-590-8560
	남양주시		남양주시오남도서관	경기 남양주시 오남읍 양지리 512-29	031-590-8531
	동두천시		동두천시립도서관	경기도 동두천시 상패로 60	031-860-3261/2
	동두천시		동두천나무정보도서관	경기도 동두천시 지행로 38	031-860-3286
	부천시 소사구		부천시립 한울빛도서관	경기 부천시 소사구 소사본동 317-98 (소사로 107)	032-625-4670
	부천시 소사구		부천시립 심곡도서관	경기 부천시 소사구 심곡본동 562-480 (성무로 24)	032-625-4581
	부천시 오정구		부천시립 여울도서관	경기 부천시 오정구 작동67-1 (까치로 103)	032-625-4680~4688
	부천시 원미구		해밀도서관	경기 부천시 원미구 중2동 1118번지	032-612-2950, 1104
	부천시 원미구		부천시립 상동도서관	경기 부천시 원미구 상동 620-4번지 (상이로 12)	032-625-4705
	부천시 원미구		부천시립 원미도서관	경기도 부천시 원미구 원미1동 15 (소사로 456)	032-625-4723
	부천시 원미구		부천시립 북부도서관	경기도 부천시 원미구 도당동 132 (삼작로 301번길 5)	032-625-4605
	부천시 원미구		부천시립 책마루도서관	경기 부천시 원미구 중동 1192-3 (심중로 121)	032-625-4645
	부천시 원미구		부천시립 꿈빛도서관	경기도 부천시 원미구 신흥로 275번길 19	032-625-4622
	성남시 분당구		성남시 분당도서관	경기도 성남시 분당구 불정로 110	031-729-4651~4667
	성남시 분당구		성남시 구미도서관	경기 성남시 분당구 구미동 16 (백궁로 105)	031-729-4692
성남시 분당구		성남시 중앙도서관	경기도 성남시 분당구 야탑동 610번지	031-729-4500	
성남시 분당구		판교 도서관	경기 성남시 분당구 판교동553번지	031-729-4900	
성남시 수정구		성남시 수정도서관	경기도 성남시 수정구 수정로 332번길 32 (산성동 2224번지)	031-743-9600	

홈페이지	개관 년도	시설규모			소장자료					
		부지 (㎡)	건물 (㎡)	열람석 (석)	도서자료 (인쇄/권)	비도서(점)	연속간행물 (인쇄/종)	연간증가 도서자료(권)	연간증가 비도서(점)	연간증가 연속간행물(종)
www.nyj.go.kr/	2009	3,920	4,010	675	80,135	4,254	132	7,373	264	8
lib.nyj.go.kr	1993	2,186	2,374	486	145,892	3,762	119	6,210	67	119
www.nyj.go.kr/lib/s14_blib/ staff.jsp	2008	2,501	591	280	86,515	2,654	111	4,742	278	-
lib.nyj.go.kr/toegyewon/	2012	1,026	2,893	410	32,607	570	126	32,607	570	126
lib.nyj.go.kr	2006	1,322	2,847	522	91,552	1,972	120	4,764	265	-
lib.nyj.go.kr	2010	3,172	1,426	1,025	65,235	1,387	134	10,757	276	5
www.nyj.go.kr	2010	3,000	5,465	824	59,768	1,492	111	11,643	170	-
city.ddclib.net	1996	3,368	2,671	329	161,895	5,988	182	9,765	266	-
ddclib.net	2005	1,300	2,109	108	107,018	3,120	60	4,642	156	-
hanwoolbit.bcl.go.kr/	2008	1,392	3,200	757	57,451	5,573	99	6,102	242	-
www.bcl.go.kr/	1985	3,553	2,450	516	140,533	13,483	123	3,537	239	89
www.bcl.go.kr/	2010	1,207	2,338	382	41,882	3,550	123	5,090	256	-
www.hmlib.or.kr	2008	1,001	3,929	288	38,683	4,951	42	8,983	1,105	-
www.bcl.go.kr	2011	5,486	5,426	790	43,153	4,023	126	11,528	246	25
www.bcl.go.kr/	1994	7,135	4,396	968	195,723	17,729	101	3,891	249	-
www.bcl.go.kr/	1999	7,317	2,974	568	107,486	10,798	115	3,993	247	-
www.bcl.go.kr/	2007	595	1,853	265	62,828	6,646	80	4,486	238	-
www.bcl.go.kr/	2002	6,259	4,055	905	149,769	9,880	143	4,563	237	4
bd.snlib.net	1999	4,052	8,525	1,355	313,207	13,015	230	15,308	425	-
gm.snlib.net	2008	5,283	6,800	1,314	155,938	4,053	235	16,073	299	-
ct.snlib.net	2001	58,586	13,018	1,523	309,139	11,497	233	6,755	711	-
pg.snlib.net	2010	946,887	10,271	1,310	111,094	3,274	242	18,203	473	-
sj.snlib.net	2000	6,188	6,848	661	279,449	18,210	382	18,563	1,654	382

도서관명	직원(현원/정원)		행정직		사서직		전산직		기타	
	현원 계	정원 계	현원	정원	현원	정원	현원	정원	현원	정원
남양주시와부도서관	6	6	2	2	3	3	-	-	1	1
남양주시도농도서관	6	6	-	-	3	3	1	1	2	2
남양주시별내도서관	7	7	1	1	4	4	-	-	2	2
남양주시퇴계원도서관	5	5	2	2	3	3	-	-	-	-
남양주시진건도서관	6	6	1	1	3	3	-	-	2	2
남양주시평내도서관	6	7	1	1	4	5	-	-	1	1
남양주시오남도서관	6	6	1	1	3	3	-	-	2	2
동두천시립도서관	10	8	1	1	4	3	1	-	4	4
동두천꿈나무정보도서관	9	7	1	1	5	3	-	1	3	2
부천시립한울빛도서관	4	3	-	-	4	3	-	-	-	-
부천시립심곡도서관	4	4	-	-	4	4	-	-	-	-
부천시립꿈여울도서관	4	4	-	1	3	2	-	-	1	1
해밀도서관	11	13	2	2	3	5	-	-	6	6
부천시립상동도서관	30	29	4	4	11	10	3	3	12	12
부천시립원미도서관	9	7	2	2	6	4	-	-	1	1
부천시립북부도서관	5	4	-	-	5	4	-	-	-	-
부천시립책마루도서관	3	3	-	-	3	3	-	-	-	-
부천시립꿈빛도서관	5	4	-	-	5	4	-	-	-	-
성남시분당도서관	13	14	4	4	4	5	1	1	4	4
성남시구미도서관	13	14	4	4	4	5	1	1	4	4
성남시중앙도서관	32	32	2	4	8	6	1	1	21	21
판교도서관	15	14	4	3	6	6	1	1	4	4
성남시수정도서관	35	34	5	2	17	18	1	1	12	13

자 격 증			2012운영예산(단위: 천원)				이용현황	
1급	2급	준사서	계	인건비	자료구입비	기타운영비	이용자수(명)	이용책수(권)
-	3	-	1,016,729	454,974	73,735	488,020	610,665	317,247
1	2	-	7,980,592	308,133	72,001	7,600,458	1,148,856	240,279
-	3	1	657,004	327,290	50,522	279,192	262,233	196,807
-	2	2	1,331,066	63,793	357,193	910,080	37,708	68,149
-	2	3	572,065	244,042	54,351	273,672	257,284	161,125
-	4	-	3,426,744	422,752	105,373	2,898,619	250,320	327,442
-	2	1	680,367	332,418	106,300	241,649	316,397	280,592
-	4	2	925,468	459,512	85,000	380,956	306,432	170,723
1	2	1	284,377	28,386	40,000	215,991	237,970	170,493
-	3	-	962,370	226,120	100,607	635,643	571,026	200,111
-	2	2	956,039	220,198	100,198	635,643	324,038	105,003
-	2	1	860,624	134,398	100,607	625,619	298,205	175,309
-	5	-	921,119	457,371	106,000	357,748	277,505	36,942
-	8	2	3,936,234	1,550,771	100,607	2,284,856	996,345	279,752
-	4	-	1,210,662	396,113	100,607	713,942	416,582	171,677
-	4	-	991,631	255,381	100,607	635,643	344,008	152,523
-	3	-	880,443	154,216	100,608	625,619	300,681	174,611
-	5	1	991,631	255,381	100,607	635,643	819,014	256,202
-	7	2	2,604,283	1,367,790	191,996	1,044,497	1,935,130	716,459
-	4	3	1,538,697	432,272	191,983	914,442	1,752,484	529,404
1	8	4	1,898,730	1,110,672	231,493	556,565	2,167,055	673,092
-	4	3	3,055,051	1,219,071	215,999	1,619,981	1,957,484	573,732
2	11	3	2,444,942	1,297,481	220,499	926,962	1,078,873	376,929

시도	시군구	설립주체	도서관명	주소	연락처
경기도	성남시 중원구	지자체(시·도)	성남시중원도서관	경기 성남시 중원구 성남동 원터로 17번길 46	031-752-3913
	성남시 중원구		성남시중원어린이도서관	경기 성남시 중원구 금광2동 3487번지 (산성대로 408번길 42)	031-729-4350
	수원시 권선구		희망샘도서관	경기도 수원시 권선구 교색동 905-19 서수원주민편의시설 3층	031-291-6942~3
	수원시 권선구		서수원정보도서관	경기도 수원시 권선구 탑동 746-1	031-228-4746
	수원시 권선구		지혜샘도서관	경기도 수원시 권선구 권선동 1310 (동탄원천로 818)	031-228-4764
	수원시 영통구		태장마루도서관	경기 수원시 영통구 태장로 46번 (망포동)	031-228-4822
	수원시 영통구		수원시영통도서관	경기도 수원시 영통구 청명로151 (영통동)	031-228-4758
	수원시 영통구		바른샘어린이도서관	경기도 수원시 영통구 매탄2동 1213	031-228-4769
	수원시 장안구		북수원정보도서관	경기 수원시 장안구 정자동 만석로 65	031-228-4776
	수원시 장안구		장안구민햇살도서관	경기도 수원시 장안구 조원동 888 장안구민회관 4층	031-240-3060
	수원시 장안구		슬기샘도서관	경기 수원시 장안구 송죽동 417-23번지	031-228-4791
	수원시 팔달구		한아름도서관 (수원청소년문화센터내)	경기도 수원시 팔달구 인계동 334-1	031-218-0421
	수원시 팔달구		수원시중앙도서관	경기도 수원시 팔달구 교동 산3-3	031-228-4783
	수원시 팔달구		수원시선경도서관	경기도 수원시 팔달구 신평로 23번길 68	031-228-4722
	시흥시		시흥시신천도서관	경기도 시흥시 신천로89 18	031-310-5204
	시흥시		시흥시중앙도서관	경기도 시흥시 정왕동 1845-2	031-310-5230
	시흥시		시흥시능곡도서관	경기 시흥시 능곡동 능곡중앙로 85	031-310-2551
	시흥시		시흥시매화도서관	경기도 시흥시 매화로 20	031-310-5204
	시흥시		시흥시군자도서관	경기 시흥시 거모동군자로 499	031-310-5193
	시흥시		시흥시대야도서관	경기도 시흥시 대야동 571-3	031-310-5271
시흥시		시흥시대야어린이도서관	경기도 시흥시 대야동 562-4	031-310-5241	
시흥시		정왕어린이도서관	경기 시흥시 정왕동 정왕시장길 45 (1212-8번지)	031-310-5181	
안산시 단원구		안산시중앙도서관	경기 안산시 단원구 고잔동 721	031-481-3862	

홈페이지	개관 년도	시설규모			소장자료					
		부지 (㎡)	건물 (㎡)	열람석 (석)	도서자료 (인쇄/권)	비도서(점)	연속간행물 (인쇄/종)	연간증가 도서자료(권)	연간증가 비도서(점)	연간증가 연속간행물(종)
jw.snlb.net	2000	8,264	13,164	2,000	299,703	16,916	420	15,141	463	420
cjw.snlb.net	2010	3,603	5,307	684	59,648	62,637	38	12,591	1,050	-
shhope.suwonlib.go.kr	2006	417	417	137	33,724	1,948	73	2,475	73	-
seo.suwonlib.go.kr	2006	2,634	4,587	235	174,027	6,683	291	16,131	186	-
jkid.suwonlib.go.kr	2005	4,107	2,447	516	114,316	2,987	103	11,224	144	3
tm.suwonlib.go.kr	2011	4,676	3,969	558	57,854	-	161	17,322	-	36
yt.suwonlib.go.kr	1999	9,572	4,136	218	238,287	9,527	290	13,818	226	-
bkid.suwonlib.go.kr	2005	1,613	2,666	392	112,480	2,851	56	10,138	142	-
buk.suwonlib.go.kr	2006	4,530	4,480	251	169,049	6,218	139	15,799	337	39
jccc.suwonlib.go.kr	2006	14,806	430	100	30,829	-	22	2,786	-	-
skid.suwonlib.go.kr	2005	5,100	2,565	471	115,274	3,084	95	11,782	314	95
sycc.goldis.kr	2000	55,661	665	74	49,495	1,704	76	1,471	23	76
ct.suwonlib.go.kr	1980	3,438	1,369	461	230,533	11,149	328	10,755	327	328
sk.suwonlib.go.kr	1995	11,830	8,312	1,700	383,039	22,859	420	16,323	398	-
www.shcitylib.or.kr	2012	746	663	45	29,582	299	20	29,582	299	-
www.shcitylib.or.kr	2002	5,013	3,904	712	313,587	10,773	36	29,600	2,186	-
www.shcitylib.or.kr	2010	1,500	3,560	425	60,165	1,666	60	11,919	50	-
www.shcitylib.or.kr	2012	859	797	75	27,287	301	20	27,287	301	20
www.shcitylib.or.kr	2010	1,305	1,499	192	50,494	1,353	47	12,287	79	-
www.shcitylib.or.kr/	1996	4,146	1,414	420	168,750	12,980	45	12,785	11	3
www.shcitylib.or.kr	2006	1,597	2,931	321	84,808	3,530	12	4,201	883	-
www.shcitylib.or.kr	2009	1,030	997	200	34,110	814	23	6,027	698	-
lib.iansan.net	2006	11,334	6,760	1,104	214,931	3,771	111	8,734	208	-

도서관명	직원(현원/정원)		행정직		사서직		전산직		기타	
	현원 계	정원 계	현원	정원	현원	정원	현원	정원	현원	정원
성남시중원도서관	36	36	5	3	17	19	1	1	13	13
성남시중원어린이도서관	13	16	3	5	5	4	1	1	4	6
희망샘도서관	4	5	-	-	4	5	-	-	-	-
서수원지식정보도서관	9	9	-	1	8	7	-	-	1	1
지혜샘도서관	5	5	1	1	3	3	-	-	1	1
태장마루도서관	7	7	1	1	5	5	-	-	1	1
수원시영통도서관	10	10	1	1	8	8	-	-	1	1
바른샘어린이도서관	5	5	1	1	3	3	-	-	1	1
북수원지식정보도서관	9	9	2	2	6	6	-	-	1	1
장안구민햇살도서관	2	2	-	-	1	1	-	-	1	1
슬기샘도서관	5	5	1	1	3	3	-	-	1	1
한아름도서관 (수원청소년문화센터내)	3	3	2	-	1	3	-	-	-	-
수원시중앙도서관	6	6	1	1	4	4	-	-	1	1
수원시선경도서관	28	27	9	9	9	9	2	2	8	7
시흥시신천도서관	2	2	-	-	2	2	-	-	-	-
시흥시중앙도서관	14	14	2	2	10	10	1	1	1	1
시흥시능곡도서관	6	6	1	1	2	2	-	-	3	3
시흥시매화도서관	2	2	-	-	2	2	-	-	-	-
시흥시군자도서관	5	5	1	1	2	2	-	-	2	2
시흥시대야도서관	4	4	1	1	3	3	-	-	-	-
시흥시대야어린이도서관	4	4	1	1	2	2	-	-	1	1
정왕어린이도서관	3	11	1	1	1	9	-	-	1	1
안산시중앙도서관	19	19	5	5	8	8	1	1	5	5



자 격 증			2012운영예산(단위: 천원)				이용현황	
1급	2급	준사서	계	인건비	자료구입비	기타운영비	이용자수(명)	이용책수(권)
2	13	2	2,802,346	1,464,696	241,433	1,096,217	1,865,966	563,700
-	4	6	1,863,630	994,934	153,092	715,604	312,883	201,035
-	1	1	225,256	119,967	26,709	78,580	71,330	55,693
3	3	2	1,986,257	472,428	170,000	1,343,829	663,941	339,623
-	3	-	682,929	266,334	80,000	336,595	444,381	417,256
-	7	1	1,467,704	807,973	169,887	489,844	618,981	310,929
1	7	3	1,937,135	413,428	143,795	1,379,912	799,413	435,293
-	4	-	705,294	215,000	80,000	410,294	490,288	439,045
2	6	-	2,338,000	1,178,000	190,000	970,000	1,026,280	573,255
-	1	-	93,000	60,000	22,000	11,000	195,190	83,280
1	2	-	793,838	214,945	80,000	498,893	416,912	344,020
-	-	1	122,443	73,563	30,600	18,280	175,759	56,347
-	3	1	985,794	386,901	100,000	498,893	289,953	182,956
-	8	-	12,529,621	1,427,760	199,702	10,902,159	761,121	292,456
-	-	2	435,044	-	84,375	350,669	84,707	46,217
1	8	2	501,526	66,482	84,375	350,669	890,657	340,161
-	1	1	501,526	66,482	84,375	350,669	364,229	171,050
-	1	1	435,044	-	84,375	350,669	61,103	32,883
-	1	1	501,526	66,482	84,375	350,669	262,152	103,106
-	2	2	501,526	66,482	84,375	350,669	478,297	172,184
-	1	1	501,526	66,482	84,375	350,669	191,610	124,666
-	1	-	501,526	66,482	84,375	350,669	81,650	75,871
1	4	1	1,589,562	103,258	119,330	1,366,974	608,299	497,216

시도	시군구	설립주체	도서관명	주소	연락처
경기도	안산시 단원구	지자체(시·도)	안산시관산도서관	경기 안산시 단원구 원곡동 관산길 29번지	031-481-2752
	안산시 단원구		안산시근로자시민문화센터어린이도서관	경기 안산시 단원구 선부3동 1076-9번지	031-475-3360
	안산시 단원구		안산단원어린이도서관	경기 안산시 단원구 초지동 667-3번지	031-481-2678
	안산시 상록구		안산시 감골도서관	경기도 안산시 상록구 감골공원안길 16-1	031-481-3706
	안산시 상록구		안산시 부곡도서관	경기 안산시 상록구 부곡동 709-2	031-481-3602~4
	안산시 상록구		안산시 성포도서관	경기 안산시 상록구 성포동 산47-1	031-481-2755
	안산시 상록구		안산시립어린이도서관	경기 안산시 상록구 일동 산70-1번지	031-481-2671~2
	안성시		안성시립중앙도서관	경기 안성시 금산동 189	031-676-7942
	안성시		안성시립보개도서관	경기도 안성시 종합운동장로 205	031-678-5330
	안성시		안성시립공도도서관	경기 안성시 공도읍 만정리 788-2	031-678-3210
	안양시 동안구		안양시평촌도서관	경기 안양시 동안구 관양동 1589-2	031-8045-6212
	안양시 동안구		안양시호계도서관	경기도 안양시 동안구 호계동 923-34	031-8045-6261
	안양시 동안구		안양시립비산도서관	경기도 안양시 동안구 관악대로 123 (비산도서관 주건축물제1동)	031-8045-6232
	안양시 동안구		안양어린이도서관	경기도 안양시 동안구 동안로66	031-8045-6273
	안양시 만안구		안양시박달도서관	경기도 안양시 만안구 박달2동 박달로 459호	031-8045-6187
	안양시 만안구		안양시석수도서관	경기도 안양시 만안구 양화로 217번길 34	031-8045-6103~5
	안양시 만안구		안양시만안도서관	경기 안양시 만안구 안양6동 123-1	031-8045-6151
	양주시		양주시 고읍도서관	경기도 양주시 고읍남로 207	031-8082-7440
	양주시		양주시립꿈나무도서관	경기 양주시 백석읍 꿈나무로 199길	031-8082-7401~6
	양주시		양주시 남면도서관	경기 양주시 남면 신산리 268-6 (개나리 17길 24)	031-8082-7430
양주시		양주시덕정도서관	경기도 양주시 덕정동 151-53	031-8082-7421	
양평군		양평군립중앙도서관	경기도 양평군 양평읍 양근1리 257-3	031-7702724	
양평군		양평용문도서관	경기도 양평군 용문로 395	031-770-2789	

홈페이지	개관 년도	시설규모			소장자료					
		부지 (㎡)	건물 (㎡)	열람석 (석)	도서자료 (인쇄/권)	비도서(점)	연속간행물 (인쇄/종)	연간증가 도서자료(권)	연간증가 비도서(점)	연간증가 연속간행물(종)
www.lib.iansan.net	1993	6,916	3,737	856	155,686	5,364	132	5,550	212	-
www.awcc.or.kr	2005	5,240	433	100	19,060	400	20	450	50	-
www.lib.iansan.net	2007	3,912	2,018	250	96,266	2,646	47	4,838	195	8
lib.iansan.net	1997	9,900	3,351	723	153,653	5,755	82	8,946	263	-
lib.iansan.net	2010	408	428	30	12,442	440	22	2,197	104	8
lib.iansan.net	1997	4,400	2,811	498	142,323	5,720	86	7,837	216	-
lib.iansan.net	2007	3,730	2,196	441	97,239	2,499	58	6,516	195	-
www.apl.go.kr/	2008	17,000	6,249	456	278,678	8,703	180	18,121	-	46
www.apl.go.kr/	1996	18,098	1,769	119	47,267	3,288	43	3,240	726	6
apl.go.kr	2010	973	4,021	262	84,260	8	77	10,497	-	2
www.anyanglib.or.kr	1994	10,000	3,642	579	209,768	9,805	349	14,650	684	349
www.anyanglib.or.kr	1998	5,220	2,865	406	151,029	8,090	267	8,408	380	267
www.anyanglib.or.kr/	2010	1,000	3,244	700	45,266	1,836	140	7,734	674	2
www.anyanglib.or.kr/	2007	1,398	3,280	770	71,576	3,357	89	8,285	477	89
www.anyanglib.or.kr/	2006	674	2,504	300	66,470	3,895	146	6,112	378	-
www.anyanglib.or.kr	2003	14,026	10,652	2,000	230,847	3,962	369	13,904	319	369
www.anyanglib.or.kr/	1992	11,475	4,190	766	281,562	11,035	352	6,344	519	352
www.libyj.go.kr	2011	1,650	1,347	170	30,271	993	47	12,679	149	32
www.libyj.go.kr	2006	6,073	2,606	490	153,860	2,232	33	4,128	214	-
www.libyj.go.kr/YangJu_nam/	2009	2,252	789	104	38,847	1,156	35	2,370	144	35
libyj.go.kr	1994	949	1,826	176	113,509	3,239	30	3,840	235	3
www.yplib.or.kr	1993	2,079	1,936	280	145,661	8,801	27	10,474	-	-
www.yplib.or.kr	2003	1,655	1,452	100	64,048	4,944	26	3,624	385	-

도서관명	직원(현원/정원)		행정직		사서직		전산직		기타	
	현원 계	정원 계	현원	정원	현원	정원	현원	정원	현원	정원
안산시관산도서관	6	6	2	2	3	3	-	-	1	1
안산시근로자시민문화센터어린이도서관	-	-	-	-	-	-	-	-	-	-
안산 단원 어린이 도서관	6	4	1	-	4	4	-	-	1	-
안산시 감골도서관	17	17	5	5	5	5	-	-	7	7
안산시 부곡도서관	5	2	-	-	1	1	-	-	4	1
안산시성포도서관	10	10	1	1	3	3	-	-	6	6
안산시립상록어린이도서관	7	7	-	-	4	4	-	-	3	3
안성시립중앙도서관	17	18	3	3	10	10	1	1	3	4
안성시립보개도서관	5	5	1	1	2	3	-	-	2	1
안성시립공도도서관	10	10	2	2	4	4	-	-	4	4
안양시평촌도서관	14	15	4	3	7	9	1	1	2	2
안양시호계도서관	6	7	1	1	3	4	-	-	2	2
안양시립비산도서관	6	5	-	-	4	5	-	-	2	-
안양어린이도서관	4	4	1	1	2	3	-	-	1	-
안양시박달도서관	6	6	2	2	4	4	-	-	-	-
안양시석수도서관	20	21	2	2	13	14	1	1	4	4
안양시만안도서관	8	8	-	-	5	5	-	-	3	3
양주시 고읍도서관	3	3	-	-	3	3	-	-	-	-
양주시립꿈나무도서관	10	9	5	5	2	3	1	1	2	-
양주시 남면도서관	3	3	1	1	1	2	-	-	1	-
양주시덕정도서관	3	5	2	2	1	3	-	-	-	-
양평군립중앙도서관	5	8	1	1	1	4	1	1	2	2
양평용문도서관	3	3	-	-	1	1	-	-	2	2

자 격 증			2012운영예산(단위: 천원)				이용현황	
1급	2급	준사서	계	인건비	자료구입비	기타운영비	이용자수(명)	이용책수(권)
-	1	2	913,226	527,776	64,000	321,450	301,403	161,029
-	1	-	51,600	48,700	2,400	500	10,730	-
-	3	-	607,153	290,000	50,187	266,966	139,636	193,456
-	6	3	1,683,452	971,765	101,418	610,269	497,555	272,090
-	1	-	83,608	4,441	27,182	51,985	56,027	39,175
-	1	2	442,423	56,380	84,996	301,047	335,394	236,179
-	2	1	284,315	32,010	5,300	247,005	131,147	231,059
1	7	3	1,354,697	118,861	171,415	1,064,421	704,983	212,914
-	3	-	193,663	33,637	32,400	127,626	59,299	25,539
-	4	2	453,009	89,728	158,906	204,375	392,823	223,247
-	7	3	1,668,611	883,002	150,000	635,609	1,042,877	566,563
-	3	-	1,029,067	680,104	90,000	258,963	429,555	200,531
-	4	1	756,622	429,507	90,000	237,115	663,830	242,404
1	1	2	671,074	222,445	90,000	358,629	414,228	412,945
-	2	2	625,042	360,477	80,030	184,535	310,205	147,036
1	9	4	2,664,407	1,240,442	232,476	1,191,489	1,065,061	352,077
-	5	-	1,149,632	648,541	86,057	415,034	434,246	217,963
-	3	-	324,826	138,490	71,336	115,000	262,290	174,291
-	2	1	2,103,429	1,221,128	50,000	832,301	113,458	179,289
-	1	-	260,110	120,676	40,000	99,434	104,377	35,967
-	2	-	217,539	141,220	52,622	23,697	200,313	152,579
-	1	-	1,503,693	384,875	279,613	839,205	415,063	115,869
-	-	2	244,763	77,095	46,666	121,002	114,241	51,514

시도	시군구	설립 주체	도서관명	주소	연락처
경기도	양 평 군	지자체 (시·도)	양 평 양 서 친 환 경 도 서 관	경기 양평군 양서면 용담리 535-1	031-770-2591
	양 평 군		양평어린이도서관	경기도 양평군 양평읍 양근리 산 40-5	031-770-2724
	여 주 군		여 주 도 서 관	경기도 여주군 여주읍 여양로 190-17	031-885-4242
	여 주 군		세 종 도 서 관 (구 여주군립도서관)	경기도 여주군 영릉로 125	031-887-2851~7
	연 천 군		연천군 중앙도서관	경기 연천군 전곡읍 전곡리 396-10	031-839-4411
	연 천 군		연 천 도 서 관	경기도 연천군 연천읍 차탄리 705번지	031-839-4401
	오 산 시		오산시 중앙도서관	경기 오산시 오산동 920-3	031-370-6140
	오 산 시		양 산 도 서 관	경기 오산시 양산동 140	031-370-6143
	오 산 시		오산시 청학도서관	경기도 오산시 청학동 16-13	031-8047-3272
	오 산 시		오 산 시 립 햇살마루 도서관	경기 오산시 원동 404-8	031-370-3577
	용 인 시 기 흥 구		용인시구성도서관	경기 용인시 기흥구 언남동 342-1	031-324-4131
	용 인 시 기 흥 구		용인시 기흥도서관	경기도 용인시 기흥구 기흥로 116번길 10	031-324-4753
	용 인 시 기 흥 구		보 라 도 서 관	경기도 용인시 기흥구 한보라2로 116	031-324-4331
	용 인 시 기 흥 구		용 인 시 구 갈 회 망 누 리 도서관	경기도 용인시 기흥구 구갈동 598번지 근린공원 내	031-324-6561
	용 인 시 기 흥 구		용인시 동백도서관	경기 용인시 기흥구 중동 921	031-324-4651~4
	용 수 시 지 구		용인시죽전도서관	경기 용인시 수지구 죽전동 1212 (대지로 89)	031-324-4641
	용 수 시 지 구		용인시수지도서관	경기도 용인시 수지구 문정로 7번길 23	031-324-8971
	용 인 시 처 인 구		용 인 시 디지털정보도서관	경기도 용인시 처인구 용인대로 735 (삼가동 556) 문화복지행정타운 문화예술원 내	031-324-4621
	용 인 시 처 인 구		용인시포곡도서관	경기도 용인시 처인구 포곡읍 삼계리 556-2	031-324-4631
	용 인 시 처 인 구		용 인 중 앙 도 서 관	경기도 용인시 처인구 명지로 27	031-324-4610
용 인 시 처 인 구		용인시 모현도서관	경기도 용인시 처인구 모현면 백옥대로 2378 (왕산리 804-3)	031-324-4354	
의 왕 시		의왕시중앙도서관	경기도 의왕시 고천동 골우물길 10 (고천동 159번지)	031-345-3641~4	
의 왕 시		의왕시내손도서관	경기 의왕시 내손2동 644-1 (의왕시 복지길 109)	031-345-2632	

홈페이지	개관 년도	시설규모			소장자료					
		부지 (㎡)	건물 (㎡)	열람석 (석)	도서자료 (인쇄/권)	비도서(점)	연속간행물 (인쇄/종)	연간증가 도서자료(권)	연간증가 비도서(점)	연간증가 연속간행물(종)
www.yplib.or.kr	2009	2,934	1,497	293	49,104	5,154	24	4,363	234	-
www.childyplib.or.kr	1993	3,251	1,970	60	59,945	5,661	8	9,262	-	8
www.yjlib.go.kr	2012	5,000	4,245	367	45,580	2,148	107	45,580	2,148	107
www.yjlib.go.kr	1999	9,557	1,683	358	119,503	5,975	100	4,505	213	-
lib.iyc21.net	2007	3,306	2,095	348	77,731	497	90	5,136	-	-
lib.iyc21.net	2007	4,247	1,349	240	54,788	513	20	2,349	20	-
www.osanlibrary.go.kr	2008	2,910	6,421	484	202,115	1,681	1,488	9,706	-	-
www.osanlibrary.go.kr/yangsan	2010	1,113	2,188	314	42,471	573	45	2,953	-	-
www.osanlibrary.go.kr	1992	4,005	1,715	250	83,455	549	66	2,321	-	-
hs.osanlibrary.go.kr/	2007	1,509	999	330	51,984	-	59	2,648	-	59
www.yonginlib.go.kr/guseong	2007	8,937	2,775	493	99,066	2,979	92	5,209	285	-
www.yonginlib.go.kr/giheung/	2010	13,200	6,607	483	97,641	1,613	97	75,782	1,248	-
www.yonginlib.go.kr/bora	2012	87,722	4,360	430	44,872	221	116	45,093	221	116
www.yonginlib.go.kr/gugal	2006	357	264	64	32,890	-	16	1,823	-	-
www.yonginlib.go.kr/dongbaek/	2009	41,326	5,560	481	87,195	2,046	110	7,194	280	-
www.yonginlib.go.kr/jukjeon/	2008	6,490	4,965	466	102,319	2,206	113	9,439	302	4
www.yonginlib.go.kr/suji	2004	15,538	5,059	812	167,016	2,219	116	7,782	-	-
dlib.yonginlib.go.kr	2007	383	383	44	9,854	11,446	25	594	143	1
www.yonginlib.go.kr/pogok	2006	2,747	2,733	376	110,762	2,353	86	5,263	109	-
www.yonginlib.go.kr/yongin	1993	8,643	4,388	556	242,649	2,563	98	8,938	-	-
www.yonginlib.go.kr/mohyeon	2012	1,627	2,728	250	40,805	540	92	40,805	540	92
www.uwlib.or.kr/jungang	2007	7,529	7,268	757	158,073	5,246	90	6,078	294	-
www.uwlib.or.kr/naeson/	1993	6,761	7,282	764	180,876	10,548	85	8,418	633	5

도서관명	직원(현원/정원)		행정직		사서직		전산직		기타	
	현원 계	정원 계	현원	정원	현원	정원	현원	정원	현원	정원
양평 양서천 환경도서관	3	3	1	1	1	1	1	1	-	-
양평어린이도서관	4	19	-	-	1	16	-	-	3	3
여주도서관	11	8	2	1	3	4	1	1	5	2
세종도서관 (구 여주군립도서관)	5	2	1	1	-	1	-	-	4	-
연천군 중앙도서관	4	4	1	1	3	3	-	-	-	-
연천도서관	3	3	-	-	3	3	-	-	-	-
오산시 중앙도서관	12	12	4	4	4	4	1	1	3	3
양산도서관	6	6	1	1	1	1	-	-	4	4
오산시 청학도서관	2	2	-	-	1	1	-	-	1	1
오산시립 햇살마루도서관	2	2	1	1	1	1	-	-	-	-
용인시구성도서관	7	8	2	2	4	5	-	-	1	1
용인시 기흥도서관	10	10	2	2	6	6	-	-	2	2
보라도서관	6	4	1	1	3	3	-	-	2	-
용인시 구갈 희망누리도서관	1	1	-	-	-	-	-	-	1	1
용인시 동백도서관	8	11	2	3	4	6	-	-	2	2
용인시죽전도서관	8	8	1	1	5	5	-	-	2	2
용인시수지도서관	13	15	3	3	8	10	-	-	2	2
용인시 디지털정보도서관	1	1	-	-	-	-	-	-	1	1
용인시포곡도서관	5	5	1	1	3	3	-	-	1	1
용인 중앙도서관	24	24	3	3	10	10	3	3	8	8
용인시 모현도서관	5	5	1	1	3	3	-	-	1	1
의왕시중앙도서관	11	11	4	4	4	5	1	1	2	1
의왕시내손도서관	13	13	3	3	6	6	1	1	3	3



자 격 증			2012운영예산(단위: 천원)				이용현황	
1급	2급	준사서	계	인건비	자료구입비	기타운영비	이용자수(명)	이용책수(권)
-	1	-	-	-	-	-	129,618	41,973
-	1	-	-	-	-	-	247,547	108,652
-	2	3	1,075,310	483,408	100,000	491,902	191,088	98,408
-	2	-	101,960	45,494	50,000	6,466	233,887	90,479
-	1	2	757,833	183,443	100,000	474,390	154,419	61,877
-	1	1	-	-	-	-	85,031	36,950
-	2	2	203,543	62,927	112,000	28,616	383,481	309,136
-	1	-	122,543	62,927	31,000	28,616	182,192	118,789
-	1	-	122,543	62,927	31,000	28,616	99,103	50,354
1	-	-	122,543	62,927	31,000	28,616	91,593	108,646
-	5	1	733,537	521,467	71,272	140,798	426,910	233,531
-	5	1	986,055	581,479	99,992	304,584	830,834	535,731
-	4	-	1,765,948	513,714	275,786	976,448	168,924	102,630
-	-	-	548,914	42,248	506,666	-	89,152	74,265
-	5	1	933,682	592,196	119,276	222,210	862,354	457,153
-	5	-	1,032,982	605,965	109,442	317,575	677,928	371,430
1	8	1	2,808,850	891,541	506,666	1,410,643	1,138,616	547,514
-	-	-	196,742	87,820	30,225	78,697	194,793	179,730
-	3	-	492,928	432,453	38,355	22,120	245,330	138,350
-	8	1	3,331,020	2,615,661	97,550	617,809	508,096	220,826
-	3	-	1,201,623	428,989	87,361	685,273	81,305	45,502
-	4	3	2,420,144	1,230,715	154,666	1,034,763	728,000	253,052
-	19	-	1,223,633	106,827	99,998	1,016,808	793,745	354,963

시도	시군구	설립 주체	도서관명	주소	연락처
경기도	의왕시	지자체 (시·도)	의왕시글로벌도서관	경기 의왕시 오전동 236-14	031-345-3692
	의정부시		의정부시정보도서관	경기 의정부시 의정부2동 326-7 (의정로 41)	031-828-4844
	의정부시		의정부과학도서관	경기도 의정부시 신곡동 추동로 124번길 52	031-828-8668
	의정부시		의정부어린이도서관	경기 의정부시 호원2동 319-25 (회룡로 79)	031-828-8601
	이천시		이천시청미도서관	경기도 이천시 장호원읍 장호원3리 371	031-644-4372
	이천시		이천시립도서관	경기도 이천시 창전동 335-9	031-644-4351~61
	이천시		이천시어린이도서관	경기 이천시 중리동 187 (남천로 31)	031-644-4381~4
	파주시		파주시립중앙도서관 급촌분관	경기도 파주시 금촌동 시민회관길 40	031-940-4381
	파주시		금촌3동솔빛도서관	경기 파주시 금촌동시청로 194	031-944-8211
	파주시		행복어린이도서관	경기 파주시 문산읍 통일로 1680 문산행복센터 3층	031-940-8571
	파주시		파주시립중앙도서관 문산분관	경기도 파주시 문산읍 문산리 35-13	031-940-8432
	파주시		적성도서관	경기 파주시 적성면 마지리 적성면 청송로 1013	031-940-8551
	파주시		파주시중앙도서관	경기도 파주시 최재로 33	031-940-5661
	파주시		조리도서관	경기 파주시 조리읍 봉일천리 내산길 27 (266-113번지)	031-944-5645
	파주시		교하도서관	경기 파주시 교하읍 동패리 1692 (숲속노을로 256)	031-940-5153
	파주시		파주시립중앙도서관 법원분관	경기도 파주시 사임당로 947 (법원도서관)	031-940-4191
	파주시		해솔도서관	경기 파주시 교하읍 운정2동 해솔로 34	031-940-5140
	파주시		물푸레도서관	경기도 파주시다울동 981번지 물푸레도서관	031-944-5951
	평택시		평택시립안중도서관	경기 평택시 안중읍 학현리 572번지 (서동대로 1531)	031-8024-8340~3
	평택시		평택시립도서관	경기도 평택시 비전동 610	031-8024-5470~3
평택시		평택시립도서관 팽성분관	경기도 평택시 팽성읍 안정리 20-40	031-8024-5481	
평택시		평택시립 지산초록도서관	경기 평택시 지산동 1099-1	031-8024-7451	
포천시		포천시립일동도서관	경기 포천시 일동면 화동로 1021	031-538-3931	

홈페이지	개관 년도	시설규모			소장자료					
		부지 (㎡)	건물 (㎡)	열람석 (석)	도서자료 (인쇄/권)	비도서(점)	연속간행물 (인쇄/종)	연간증가 도서자료(권)	연간증가 비도서(점)	연간증가 연속간행물(종)
www.uwlib.or.kr/global	2010	3,766	6,392	180	41,649	626	29	7,370	376	-
www.uilib.net	2003	16,685	5,310	587	220,171	9,359	133	63,580	856	-
www.uilib.net	2007	9,455	6,951	495	236,900	6,195	129	101,216	725	-
ucl.uilib.net	2007	1,978	2,185	500	116,181	1,832	66	36,423	128	6
www.icheonlib.go.kr	2002	3,305	1,616	413	85,901	2,315	41	6,273	251	-
www.icheonlib.go.kr	1997	5,711	3,296	790	172,108	8,988	55	8,786	299	-
	2009	11,168	2,158	121	55,844	4,035	39	7,516	372	-
www.pajulib.or.kr	1994	1,388	376	118	54,614	1,317	145	1,792	-	-
www.pajulib.or.kr/gclib3	2012	4,600	4,997	127	18,321	-	88	3,272	-	88
www.pajulib.or.kr/	2011	32,784	330	82	14,105	-	49	3,545	-	25
www.pajulib.or.kr	1994	2,593	1,110	48	74,338	2,530	115	3,632	666	-
www.pajulib.or.kr/jslib/index.aspx	2010	4,600	555	76	36,360	853	88	1,856	154	10
www.pajulib.or.kr	2005	2,030	6,516	986	289,398	4,793	294	14,441	-	-
www.pajulib.or.kr/	2010	1,295	613	44	13,624	-	69	2,487	-	-
www.gyohalib.or.kr/	2008	7,000	8,547	480	110,708	4,110	287	10,997	1,062	33
www.pajulib.or.kr	1997	2,652	1,080	154	64,632	1,055	165	2,568	31	-
www.pajulib.or.kr/	2011	3,606	1,987	170	35,567	62	79	11,240	12	23
www.pajulib.or.kr/mplib	2012	1,808	944	125	19,520	-	-	19,520	-	-
www.ptlib.net	2005	4,841	4,200	980	158,737	6,948	107	9,574	344	7
www.ptlib.net	1992	2,209	2,216	328	192,748	11,334	115	9,067	778	22
www.ptlib.net	1994	2,000	968	186	96,110	7,529	62	4,516	683	3
www.ptlib.net	2006	1,796	2,187	312	102,513	6,278	67	11,494	744	6
lib.pcs21.net/id/	2006	1,745	2,000	206	55,169	2,516	51	2,231	102	1

도서관명	직원(현원/정원)		행정직		사서직		전산직		기타	
	현원 계	정원 계	현원	정원	현원	정원	현원	정원	현원	정원
의왕시글로벌도서관	5	5	1	1	3	3	-	-	1	1
의정부시정보도서관	9	10	1	1	4	6	-	-	4	3
의정부과학도서관	29	34	7	8	12	15	1	2	9	9
의정부어린이도서관	6	7	1	1	3	4	-	-	2	2
이천시청미도서관	3	6	-	1	2	2	-	-	1	3
이천시립도서관	12	12	1	1	6	6	1	1	4	4
이천시 어린이도서관	4	4	1	1	3	3	-	-	-	-
파주시립중앙도서관 금촌분관	3	3	-	-	3	3	-	-	-	-
금촌3동솔빛도서관	3	3	-	-	3	3	-	-	-	-
행복어린이도서관	2	2	1	1	1	1	-	-	-	-
파주시립중앙도서관 문산분관	4	4	1	1	3	3	-	-	-	-
적성도서관	3	3	1	1	2	2	-	-	-	-
파주시중앙도서관	10	10	2	2	3	3	-	-	5	5
조리도서관	3	3	-	-	3	3	-	-	-	-
교하도서관	15	15	-	-	15	15	-	-	-	-
파주시립중앙도서관 법원분관	4	4	1	1	3	3	-	-	-	-
해솔도서관	4	4	-	-	3	3	-	-	1	1
물푸레도서관	3	-	-	-	3	-	-	-	-	-
평택시립안중도서관	7	9	1	1	3	5	1	1	2	2
평택시립도서관	12	14	3	3	7	9	-	-	2	2
평택시립도서관 평성분관	8	8	1	1	4	4	-	-	3	3
평택시립 지산초록도서관	7	8	1	2	2	4	-	-	4	2
포천시립일동도서관	5	5	-	-	4	4	-	-	1	1

자 격 증			2012운영예산(단위: 천원)				이용현황	
1급	2급	준사서	계	인건비	자료구입비	기타운영비	이용자수(명)	이용책수(권)
-	2	4	656,142	341,380	118,785	195,977	125,469	78,743
-	3	2	1,483,960	263,160	80,800	1,140,000	853,260	269,700
1	11	3	2,183,629	950,880	92,749	1,140,000	741,018	365,977
-	2	2	307,755	167,082	42,700	97,973	244,432	227,017
-	2	-	509,763	323,903	45,000	140,860	105,469	58,778
-	4	2	6,391,531	669,792	100,000	5,621,739	323,430	248,109
-	3	-	283,081	158,321	45,000	79,760	158,922	235,577
-	3	-	1,900	-	1,900	-	53,006	25,206
-	3	-	239,764	98,403	49,985	91,376	104,871	35,763
-	1	-	36,491	-	34,361	2,130	41,866	42,684
-	1	-	38,000	-	38,000	-	171,313	74,147
-	1	1	34,540	-	32,000	2,540	23,741	19,531
-	3	-	2,208,700	121,385	500,000	1,587,315	982,519	446,329
-	3	-	215,817	46,420	34,832	134,565	54,726	23,762
4	11	-	1,201,312	621,981	100,000	479,331	901,340	320,052
-	3	-	31,000	-	31,000	-	45,757	32,296
-	4	1	97,866	-	97,866	-	249,763	241,409
-	3	-	229,524	7,990	170,000	51,534	1,478	1,060
1	1	1	902,848	364,891	163,595	374,362	405,143	254,310
-	8	1	5,788,734	564,460	191,765	5,032,509	633,065	303,608
-	3	1	638,178	278,580	83,025	276,573	72,518	158,733
1	1	-	794,542	374,447	108,805	311,290	335,244	199,348
-	2	2	306,959	122,244	9,000	175,715	225,150	54,024

시도	시군구	설립 주체	도서관명	주소	연락처
경기도	포 천 시	지자체 (시.도)	포천시립중앙도서관	경기 포천시 신북면 가채리 770번지 포천시립 중앙도서관 2층 사무실	031-538-3912
	포 천 시		포천시립소홀도서관	경기도 포천시 송우로 101 29	031-538-3951
	포 천 시		포 천 시 립 영중꿈나무도서관	경기도 포천시 영중면 양문리 883-2	031-538-3981
	하 남 시		하남시신장도서관 (구 하남시립도서관)	경기도 하남시 하남대로 740	031-795-0694
	하 남 시		하남시 나룰도서관	경기 하남시 덕풍동739 (덕풍북로 180)	031-790-6887
	화 성 시		화성시병점도서관	경기도 화성시 병점2동 823	031-226-1822
	화 성 시		봉 답 도 서 관	경기 화성시 봉담읍 상리샘마을 1길 8-4	031-227-7281
	화 성 시		화성시립송산도서관	경기도 화성시 삼일공원로 87	031-355-7294
	화 성 시		화성시남양도서관	경기 화성시 남양동 대학길 27번지	031-356-5241
	화 성 시		동탄북합문화센터 도 서 관	경기 화성시 반송동 108번지 (노작로 158)	031-8015-8200
	화 성 시		화성시삼피도서관	경기도 화성시 우정읍 조암리 쌍봉로 109-26	031-358-2101
	화 성 시		화성시태안도서관	경기 화성시 안녕동 용주로 22	031-223-4764
	화 성 시		두 빛 나 래 어 린 이 도 서 관	경기 화성시 능동 1118	031-8003-0748
	화 성 시		화 성 시 립 동지나래어린이도서관	경기 화성시 향남읍 행정리 490	031-353-8162
		지자체 소계		<b>167</b>	
경기도 총계			<b>184</b>		
강원도	강 룡 시	교육청	명 주 도 서 관	강원도 강릉시 해안3길 11	033-662-1932
	강 룡 시		강릉평생교육정보관	강원도 강릉시 맹행이길 93 (노암동 351-2번지)	033-640-9911
	고 성 군		고 성 도 서 관	강원도 고성군 거탄진로 29번길 7	033-682-4886
	동 해 시		동 해 도 서 관	강원도 동해시 천곡동 829 번지	033-533-6604
	삼 척 시		삼척평생교육정보관	강원 삼척시 당저동 60-1번지 (진주로 48-41)	033-570-5503
	속 초 시		속 초 도 서 관	강원도 속초시 변영로15(속초도서관)	033-636-1495
	속 초 시		속초평생교육정보관	강원도 속초시 변영로82	033-630-0216

홈페이지	개관 년도	시설규모			소장자료					
		부지 (㎡)	건물 (㎡)	열람석 (석)	도서자료 (인쇄/권)	비도서(점)	연속간행물 (인쇄/종)	연간증가 도서자료(권)	연간증가 비도서(점)	연간증가 연속간행물(종)
lib.pcs21.net	2012	6,815	4,919	373	46,424	754	53	47,177	754	52
lib.pcs21.net/sh/	2010	3,992	1,985	285	47,965	1,169	50	6,412	108	-
lib.pcs21.net	2006	6,600	611	68	28,782	1,683	38	1,170	70	1
www.hanamlib.go.kr	1996	13,912	2,145	350	133,377	7,872	263	7,271	297	-
www.hanamlib.go.kr	2009	67,983	3,486	575	74,221	2,645	256	11,485	664	256
www.hscitylib.or.kr	2005	49,171	2,574	416	104,534	2,935	130	11,609	345	-
www.hscitylib.or.kr/	2009	2,394	4,574	571	54,733	1,013	81	15,223	317	-
www.hscitylib.or.kr	2012	8,070	3,907	406	28,006	1,004	89	26,822	1,004	89
www.hscitylib.or.kr	1994	1,279	3,405	198	139,908	3,721	46	8,044	426	-
www.hscitylib.or.kr	2011	40,397	6,464	799	99,780	1,863	110	31,074	482	-
www.hscitylib.or.kr	2004	6,612	1,965	456	79,647	2,965	154	6,925	192	-
www.hscitylib.or.kr	1998	1,536	1,776	30	107,032	4,170	70	7,167	127	-
www.hscitylib.or.kr/child/	2009	13,593	1,628	62	45,502	1,127	41	6,368	58	-
www.hscitylib.or.kr/djlib/	2010	47,003	1,619	42	44,878	760	74	7,793	99	-
www.mjlib.or.kr	1992	1,900	1,604	300	92,066	4,913	327	5,328	316	327
www.kanglib.or.kr	1990	8,678	4,944	660	166,382	6,614	94	12,621	314	94
www.고성도서관.kr	1991	1,395	755	14	62,341	2,933	631	3,828	275	1
donglib.or.kr	1988	2,706	1,309	205	102,799	3,878	149	2,782	188	149
www.samieic.or.kr	1974	5,002	3,612	578	162,113	5,380	329	11,837	577	329
lib.gwe.go.kr/sokcholib	1986	2,733	1,588	462	91,503	5,650	47	4,968	464	47
www.library.or.kr	1987	7,642	3,019	651	163,010	13,659	844	12,698	866	-

도서관명	직원(현원/정원)		행정직		사서직		전산직		기타	
	현원 계	정원 계	현원	정원	현원	정원	현원	정원	현원	정원
포천시립중앙도서관	7	7	1	1	3	3	1	1	2	2
포천시립소홀도서관	4	4	1	1	2	2	-	-	1	1
포천시립영중꿈나무도서관	3	3	1	1	2	1	-	-	-	1
하남시신장도서관 (구 하남시립도서관)	5	5	1	1	3	3	-	-	1	1
하남시 나룰도서관	10	8	1	1	7	5	-	-	2	2
화성시병점도서관	8	9	1	1	5	6	1	1	1	1
봉담도서관	9	9	-	-	6	6	1	1	2	2
화성시립송산도서관	4	5	1	1	2	3	-	-	1	1
화성시남양도서관	5	6	1	1	3	4	-	-	1	1
동탄북합문화센터 도서관	8	11	1	1	6	9	1	1	-	-
화성시삼괴도서관	5	6	-	1	4	3	-	1	1	1
화성시태안도서관	5	6	1	-	3	4	-	-	1	2
두빛나래 어린이도서관	4	4	1	1	2	2	-	-	1	1
화성시립 동지나래어린이도서관	4	6	1	1	2	3	-	-	1	2
<b>167</b>										
<b>184</b>										
명주도서관	6	6	1	1	3	3	-	-	2	2
강릉평생교육정보관	20	20	5	5	9	9	-	-	6	6
고성도서관	5	5	-	-	2	2	-	-	3	3
동해도서관	8	8	-	-	3	3	-	-	5	5
삼척평생교육정보관	20	21	6	6	7	8	-	-	7	7
속초도서관	7	7	1	1	3	3	-	-	3	3
속초평생교육정보관	21	21	7	7	7	7	-	-	7	7



자 격 증			2012운영예산(단위: 천원)				이용현황	
1급	2급	준사서	계	인건비	자료구입비	기타운영비	이용자수(명)	이용책수(권)
-	2	1	1,128,503	453,105	100,000	575,398	452,817	125,069
-	2	-	805,475	307,349	45,760	452,366	432,150	129,847
-	2	-	208,038	129,960	6,700	71,378	34,200	34,162
-	2	1	1,068,931	207,054	178,552	683,325	320,032	171,456
1	6	-	980,853	222,979	217,328	540,546	310,846	224,332
-	2	3	1,769,024	495,372	149,837	1,123,815	738,890	380,590
-	4	1	4,953,408	524,511	83,220	4,345,677	450,614	196,668
-	3	-	718,381	116,558	360,000	241,823	30,268	22,523
2	-	1	350,500	110,000	85,500	155,000	187,675	116,749
-	6	1	1,342,025	495,372	189,896	656,757	830,154	560,179
1	3	-	494,860	220,753	73,415	200,692	226,065	74,514
-	2	1	490,712	233,116	61,922	195,674	423,246	171,696
-	2	-	466,178	174,837	43,117	248,224	289,661	183,510
-	2	-	540,697	262,255	65,901	212,541	218,612	113,275
-	1	2	438,987	241,690	62,000	135,297	100,504	37,917
1	3	4	564,189	146,184	133,076	284,929	430,746	186,704
1	-	1	110,064	22,539	40,910	46,615	56,598	10,361
-	1	3	218,414	56,760	35,000	126,654	207,754	96,087
-	1	3	806,694	72,757	129,853	604,084	353,720	129,805
-	3	-	515,600	262,037	66,650	186,913	186,902	52,423
-	1	7	1,042,958	95,101	142,025	805,832	406,724	100,082

시도	시군구	설립 주체	도서관명	주소	연락처	
강원도	양 구 군	교육청	양 구 도 서 관	강원도 양구군 양구읍 정립리 2-2번지	033-482-0284	
	양 양 군		양 양 도 서 관	강원도 양양군 양양읍 군행리 13번지	033-672-2679	
	영 월 군		영 월 도 서 관	강원도 영월군 영월로 1914 7	033-373-9315	
	원 주 시		원주평생교육정보관	강원 원주시 단계동 168 (북원로 2312)	033-737-1012	
	원 주 시		문 막 도 서 관	강원 원주시 문막읍 문막시장 1길 76-6	033-735-3682	
	인 제 군		인 제 도 서 관	강원도 인제군 인제로 193번길 15 1	033-460-1076	
	정 선 군		정 선 도 서 관	강원도 정선군 정선읍 봉양리 153-1번지	033-563-5330	
	철 원 군		철 원 교 육 도 서 관 (구 철 원 도 서 관)	강원도 철원군 철원읍 화지8리 45-4번지	033-455-6928	
	춘 천 시		춘천평생교육정보관	강원도 춘천시 중앙로 107번길 14	033-258-2533	
	춘 천 시		춘 성 도 서 관	강원 춘천시 신북읍 울문리 신샘밭로 359-32번지	033-242-6636	
	태 백 시		태 백 도 서 관	강원도 태백시 황지동 211번지	033-553-1237~8	
	평 창 군		평 창 도 서 관	강원 평창군 평창읍 평창중앙로 83-17번지	033-332-2615	
	홍 천 군		홍 천 도 서 관	강원도 홍천군 홍천읍 화산로 84 (신장대리 79-50번지)	033-434-3236	
	화 천 군		화 천 도 서 관	강원도 화천군 상승로3길 22	033-441-6343	
	횡 성 군		횡 성 도 서 관	강원도 횡성군 횡성읍 읍하리 176-1번지	033-344-6591	
	교육청 소계			<b>22</b>		
	춘 천 시	사 립	담 작 은 도 서 관	강원 춘천시 효자1동 469-4	033-256-6363	
	사립 소계			<b>1</b>		
	강 릉 시		모 루 도 서 관	강원 강릉시 울곡로 7호 (교동 822번지)	033-660-3248	
	강 릉 시		강릉시립중앙도서관	강원 강릉시 포남2동 강릉대로 448	033-660-3274	
	고 성 군		토 성 공 공 도 서 관	강원도 고성군 토성로 167 6	033-632-6002	
	고 성 군		고 성 군 립 도 서 관	강원 고성군 간성읍 쇄룡골길 17	033-680-3560	
동 해 시		동해시립발한도서관	강원도 동해시 해안로 535	033-530-2480		

홈페이지	개관 년도	시설규모			소장자료					
		부지 (㎡)	건물 (㎡)	열람석 (석)	도서자료 (인쇄/권)	비도서(점)	연속간행물 (인쇄/종)	연간증가 도서자료(권)	연간증가 비도서(점)	연간증가 연속간행물(종)
www.yglib.go.kr	1992	2,908	2,167	430	89,181	3,932	365	6,697	258	2
www.yanglib.or.kr	1991	7,200	1,264	198	76,077	2,570	32	4,280	326	371
lib.gwe.go.kr/ywlib	1974	1,600	1,454	336	77,079	3,220	24	5,109	279	24
lib.gwe.go.kr/wonjulib	1985	22,613	10,685	1,634	205,475	7,762	114	12,941	297	5,745
lib.gwe.go.kr/munmaklib	1991	961	797	278	82,124	2,242	4,532	6,236	315	119
lib.gwe.go.kr/injelib	1989	496	1,116	302	73,847	3,484	85	7,003	263	-
www.jslib.or.kr	1989	905	1,373	318	86,961	2,788	322	6,154	270	11
lib.gwe.go.kr/cwlib	1988	4,320	945	40	65,267	4,635	300	2,826	248	300
www.kleic.co.kr	1985	8,259	11,449	1,358	229,383	8,033	130	10,306	325	130
lms.lib.gwe.go.kr	1991	1,300	829	147	56,907	2,835	25	3,981	249	10
www.tblib.or.kr	1991	2,568	1,005	253	56,485	2,558	32	6,336	248	32
www.plib.go.kr	1974	1,289	912	270	72,414	3,001	24	5,857	326	24
www.hclib.or.kr	1970	1,440	1,809	568	104,703	3,107	29	7,480	300	-
www.hwcl.or.kr	1990	1,050	1,635	334	63,872	4,405	360	4,178	285	43
www.hslib.or.kr	1989	2,330	999	309	94,193	2,952	105	5,437	261	-
dam.ilib.or.kr/	2008	459	494	70	22,845	649	33	2,575	164	33
http://www.gnslib.or.kr	2009	11,639	3,895	444	66,989	-	82	10,889	-	5
www.gnslib.or.kr	1969	4,067	2,583	435	374,596	3,810	100	29,358	866	30
	2008	1,503	880	210	26,836	1,100	21	3,031	94	5
	2000	4,403	551	170	44,955	-	20	2,158	-	-
www.donghaelib.go.kr	1998	12,112	1,897	516	107,158	8,017	38	4,880	233	-

도서관명	직원(현원/정원)		행정직		사서직		전산직		기타	
	현원 계	정원 계	현원	정원	현원	정원	현원	정원	현원	정원
양 구 도 서 관	7	7	-	-	4	4	-	-	3	3
양 양 도 서 관	6	6	-	-	3	3	-	-	3	3
영 월 도 서 관	6	6	-	-	3	3	-	-	3	3
원주평생교육정보관	22	22	7	7	9	9	-	-	6	6
문 막 도 서 관	5	5	-	-	3	3	-	-	2	2
인 제 도 서 관	6	6	-	-	3	3	-	-	3	3
정 선 도 서 관	6	6	-	-	3	3	-	-	3	3
철 원 교 육 도 서 관 (구 철 원 도 서 관)	4	5	-	-	2	3	-	-	2	2
춘천평생교육정보관	25	25	8	8	9	9	-	-	8	8
춘 성 도 서 관	7	6	-	-	2	2	-	-	5	4
태 백 도 서 관	6	6	1	-	3	3	-	-	2	3
평 창 도 서 관	5	5	-	-	3	3	-	-	2	2
홍 천 도 서 관	7	8	-	-	2	3	-	-	5	5
화 천 도 서 관	5	5	-	-	3	3	-	-	2	2
횡 성 도 서 관	6	6	-	-	3	3	-	-	3	3
<b>22</b>										
담 작 은 도 서 관	5	5	-	-	4	4	-	-	1	1
<b>1</b>										
모 루 도 서 관	7	-	4	-	2	-	-	-	1	-
강릉시립중앙도서관	6	-	1	-	2	-	-	-	3	-
토성공공도서관	1	1	-	-	1	1	-	-	-	-
고성군립도서관	1	1	-	-	1	1	-	-	-	-
동해시립말한도서관	5	5	1	1	3	3	-	-	1	1

자 격 증			2012운영예산(단위: 천원)				이용현황	
1급	2급	준사서	계	인건비	자료구입비	기타운영비	이용자수(명)	이용책수(권)
-	1	1	380,170	194,432	74,921	110,817	112,744	43,234
-	-	2	184,357	25,046	50,000	109,311	53,673	26,280
1	1	1	400,750	215,165	58,524	127,061	78,859	63,829
1	3	3	1,094,856	115,509	157,222	822,125	1,041,990	313,628
-	1	1	302,677	183,147	64,000	55,530	96,559	44,823
-	1	2	493,887	254,983	71,000	167,904	57,715	24,274
-	2	1	494,751	277,154	60,000	157,597	101,613	28,874
-	1	1	357,012	220,098	45,000	91,914	82,877	35,410
-	1	5	3,117,877	1,354,590	155,108	1,608,179	674,417	130,196
-	-	2	419,687	230,629	44,812	144,246	56,217	19,294
1	2	-	239,448	22,722	65,000	151,726	119,757	71,171
-	-	3	458,989	290,867	54,000	114,122	81,071	21,016
-	-	4	233,880	21,710	99,970	112,200	180,791	61,604
-	-	1	467,363	258,136	59,752	149,475	80,301	30,923
-	1	2	154,469	-	54,000	100,469	140,810	54,045
-	2	2	355,493	155,002	24,495	175,996	141,201	59,895
1	-	3	1,516,758	717,820	163,335	635,603	421,890	128,344
-	-	3	2,104,633	962,705	250,671	891,257	718,008	251,258
-	-	1	212,272	94,400	34,000	83,872	24,754	19,923
-	1	-	132,529	96,400	22,400	13,729	34,382	23,536
-	1	2	658,132	390,000	41,500	226,632	159,196	74,614

시도	시군구	설립 주체	도서관명	주소	연락처
강원도	동해시	지자체 (시·도)	동해시립북삼도서관	강원도 동해시 효자로 649	033-530-2490
	삼척시		삼척도계도서관	강원도 삼척시 도계읍 도계리 287-5 번지	033-541-5397
	삼척시		삼척원덕도서관	강원도 삼척시 삼척로446 11	033-572-4819
	영월군		영월주천도서관	강원도 주천면 주천리 주천로 103	033-374-7766
	원주시		원주시립도서관	강원 원주시 단계동 서원대로 234번지	033-737-4360
	인제군		원통도서관	강원 인제군 북면 원통3리 원통종합복지타운 내	033-461-0089
	정선군		사북공공도서관	강원 정선군 사북읍 사북리 파랑새길 33	033-592-5757
	철원군		철원갈말도서관	강원도 철원군 갈말읍 지포리 16-2	033-450-5227
	철원군		관전도서관	강원도 철원군 철원읍 화지4리 693	033-455-9192~3
	철원군		철원김화도서관	강원도 철원군 서면 와수리 1171-35	033-450-5627
	춘천시		춘천남산도서관	강원도 춘천시 남산면 방곡리 629-30번지	033-262-2332
	춘천시		춘천동내도서관	강원도 춘천시 동내면 학곡3리 산 24-6번지	033-245-5130
	춘천시		춘천시립분관 서면도서관	강원도 춘천시 서면 금산리 402-11	033-243-7902
	춘천시		춘천시립도서관	강원도 춘천시 삼천동 도서관길 30 (28-79번지)	033-245-5113
	춘천시		소양도서관 (구 소양정보도서관)	강원도 춘천시 후평1동 198-58번지	033-245-5142
	춘천시		춘천신사우동도서관	강원도 춘천시 사농동 99-7	033-245-5132
	태백시		태백시립도서관	강원 태백시 장성동 99-36번지 (평화길 12)	033-550-2755
	평창군		평창진부도서관	강원도 평창군 석두로 12-8	033-330-2547
	평창군		평창군립대화도서관	강원도 평창군 대화면 대화리 산 166 번지	033-330-2549
	지자체 소계			24	
강원도 총계			47		
충북	괴산군	교육청	괴산도서관	충북 괴산군 괴산읍 읍내로 12길 38번지	043-833-0319
	단양군		단양도서관	충북 단양군 단양읍 상진리 12길 18 (734-1)	043-423-1095

홈페이지	개관 년도	시설규모			소장자료					
		부지 (㎡)	건물 (㎡)	열람석 (석)	도서자료 (인쇄/권)	비도서(점)	연속간행물 (인쇄/종)	연간증가 도서자료(권)	연간증가 비도서(점)	연간증가 연속간행물(종)
www.donghaelib.go.kr	2002	4,694	2,076	490	100,991	8,046	29	6,123	271	-
	1994	2,000	1,160	180	68,897	837	50	5,868	10	-
	1996	2,155	1,552	75	58,675	160	60	2,610	-	-
	2006	2,049	695	29	17,783	-	-	424	-	-
lib.wonju.go.kr	1968	12,316	3,488	368	239,431	6,242	382	29,361	337	8
www.wontonglib.or.kr	2009	4,601	914	134	22,697	-	20	8,035	-	10
www.sbl.or.kr/	1998	1,365	1,380	208	60,146	374	21	1,006	331	2
cwgmlib.kr/	1998	1,650	1,345	150	57,606	1,468	82	2,856	357	7
www.ccwc.co.kr	2007	29,940	917	100	13,786	-	-	2,807	-	-
cwghlib.kr	1993	1,920	1,122	66	68,374	-	21	1,479	-	-
www.iccl.or.kr	2001	2,809	1,041	141	44,978	-	24	1,743	-	-
www.iccl.or.kr	2003	2,572	1,097	190	52,004	221	26	3,385	-	-
www.iccl.or.kr	2006	2,700	973	132	24,300	-	24	3,061	-	-
www.iccl.or.kr	1960	12,662	4,687	622	189,944	4,213	207	6,895	399	-
www.i-soyang.org	2001	2,401	968	106	8,996	6,155	19	7,775	832	-
www.iccl.or.kr	2005	2,700	1,059	126	46,408	-	31	6,214	-	-
www.tbmlib.or.kr	1996	1,650	1,015	160	90,862	4,110	5	3,994	187	-
	2000	1,277	1,206	76	43,696	1,268	54	1,041	60	-
	2004	1,546	1,618	274	34,320	1,017	37	2,091	52	-
www.gsl.go.kr/	1971	3,123	1,843	145	70,034	1,897	20	3,407	127	20
www.dylib.go.kr	1987	2,246	784	202	62,126	2,461	14	2,948	141	-

도서관명	직원(현원/정원)		행정직		사서직		전산직		기타	
	현원 계	정원 계	현원	정원	현원	정원	현원	정원	현원	정원
동해시립북삼도서관	5	5	1	1	3	3	1	1	-	-
삼척도계도서관	2	-	-	-	1	-	-	-	1	-
삼척원덕도서관	1	1	-	-	1	1	-	-	-	-
영월주천도서관	2	2	-	-	-	-	-	-	2	2
원주시립도서관	13	13	-	-	7	8	1	1	5	4
원통도서관	-	-	-	-	-	-	-	-	-	-
사북공공도서관	6	6	2	2	2	2	-	-	2	2
철원갈말도서관	3	3	-	-	2	2	-	-	1	1
관전도서관	1	1	-	-	1	1	-	-	-	-
철원김화도서관	2	2	-	-	1	1	-	-	1	1
춘천남산도서관	3	-	-	-	-	-	-	-	3	-
춘천동내도서관	4	-	1	-	2	-	-	-	1	-
춘천시립분관 서면도서관	3	-	-	-	-	-	-	-	3	-
춘천시립도서관	18	19	3	8	9	7	-	-	6	4
소양도서관 (구 소양정보도서관)	2	2	-	-	1	1	-	-	1	1
춘천신사우동도서관	3	2	-	-	2	2	-	-	1	-
태백시립도서관	3	3	1	1	2	2	-	-	-	-
평창진부도서관	4	4	-	-	1	1	-	-	3	3
평창군립대화도서관	4	4	1	1	2	2	-	-	1	1
<b>24</b>										
<b>47</b>										
괴산도서관	5	5	-	-	3	3	-	-	2	2
단양도서관	5	5	-	-	3	3	-	-	2	2



자 격 증			2012운영예산(단위: 천원)				이용현황	
1급	2급	준사서	계	인건비	자료구입비	기타운영비	이용자수(명)	이용책수(권)
-	1	2	695,715	415,584	53,499	226,632	340,409	165,490
-	1	-	181,173	133,600	29,265	18,308	12,499	28,314
-	-	1	121,497	56,234	27,651	37,612	17,316	12,041
-	-	-	64,324	39,757	4,929	19,638	19,530	4,905
-	4	5	1,643,050	694,356	350,000	598,694	492,402	527,757
-	-	-	157,252	77,852	30,000	49,400	5,307	12,494
-	-	-	144,414	94,731	10,000	39,683	29,328	13,330
-	2	-	260,199	96,400	25,000	138,799	69,495	23,201
-	1	-	-	-	-	-	5,000	4,570
-	-	1	179,343	85,959	25,000	68,384	27,026	18,420
-	-	-	-	-	-	-	18,400	10,553
1	1	1	-	-	-	-	108,169	90,033
-	-	-	-	-	-	-	24,021	24,445
-	5	5	1,628,656	85,236	320,000	1,223,420	496,466	254,598
-	-	1	-	-	-	-	13,215	7,524
-	3	-	-	-	-	-	140,556	111,998
-	2	-	440,412	253,000	46,000	141,412	44,823	35,593
1	-	1	137,603	29,350	22,500	85,753	21,332	11,027
-	1	1	283,265	191,550	21,262	70,453	20,628	16,972
-	2	1	331,641	224,000	28,100	79,541	109,775	26,877
-	2	2	106,366	34,900	31,767	39,699	61,206	81,259

시도	시군구	설립 주체	도서관명	주소	연락처	
충 북	보 은 군	교육청	보 은 도 서 관	충북 보은군 보은읍 삼산리 삼산로 56-10	043-542-5473	
	영 동 군		영 동 도 서 관	충북 영동군 영동읍 부용리 학산영동로 1220	043-744-5754~5	
	옥 천 군		옥 천 도 서 관	충북 옥천군 옥천읍 금구리 39-1	043-731-7051	
	음 성 군		음 성 도 서 관	충북 음성군 음성읍 읍내리 시장로 126번길 29	043-873-2977	
	음 성 군		금 왕 도 서 관	충북 음성군 금왕읍 무극4리 53-3	043-877-3726	
	제 천 시		제 천 학 생 회 관	충북 제천시 청전동 청전대로1길 7 (청전동 470)	043-647-8588	
	증 평 군		증 평 도 서 관	충북 증평군 증평읍 증평리 764번지 (광장로 152)	043-836-9477	
	진 천 군		진 천 도 서 관	충북 진천군 진천읍 읍내리 349-2	043-533-4404	
	청 원 군		청 원 도 서 관	충북 청원군 미원면 미원리 281-3	043-297-1525	
	청 주 시		충북학생교육문화원	충북 청주시 상당구 주중동 511-9	043-229-2633	
	청 주 시		충북중앙도서관	충북 청주시 흥덕구 사직2동 38-6번지 (충렬로 19번지)	043-267-4591	
	충 주 시		중 원 도 서 관	충북 충주시 주덕읍 신중리 130-3	043-846-0629	
	충 주 시		충청북도충주학생회관	충북 충주시 호암동 526-1번지	043-848-2266	
	교육청 소계			15		
	단 양 군	지자체 (시.도)		다 누 리 도 서 관	충청북도 단양군 수변로 111 (다누리썬타)	043-420-2961~67
	단 양 군			매 포 도 서 관	충북 단양군 매포읍 평동리 1321	043-422-1937
	옥 천 군			옥 천 군 민 도 서 관	충북 옥천군 옥천읍 문정리 366	043-730-3613
	음 성 군			음 성 대 소 도 서 관	충북 음성군 대소면 오산리 188-21	043-877-1630
	제 천 시			제천시립의병도서관	충북 제천시 장락동 672-8	043-646-2019
	제 천 시			제천여성도서관	충북 제천시 증양로 2가 29-1	043-646-6561
	제 천 시			봉 양 도 서 관	충북 제천시 봉양읍 주포리 210-11	043-646-2018
	제 천 시			제천시립도서관	충청북도 제천시 내제로 318	043-646-2019
	제 천 시			제천기적의도서관	충북 제천시 용두천로 38길	043-644-1215

홈페이지	개관 년도	시설규모			소장자료					
		부지 (㎡)	건물 (㎡)	열람석 (석)	도서자료 (인쇄)권	비도서(점)	연속간행물 (인쇄)종	연간증가 도서자료(권)	연간증가 비도서(점)	연간증가 연속간행물(종)
www.boeunlib.or.kr	1973	2,502	1,776	167	64,796	2,641	17	4,090	159	-
www.ydlib.go.kr	1972	5,102	1,650	400	77,695	1,948	73	12,448	76	-
www.oclib.go.kr	1987	2,095	1,835	391	66,657	2,777	100	2,366	156	-
www.uslib.or.kr	1988	1,540	1,317	127	60,488	2,471	42	3,380	152	42
www.kwlib.go.kr	1994	3,294	1,556	308	61,245	1,983	40	2,797	122	-
www.jcsh.go.kr	1987	17,684	2,419	424	71,189	2,992	84	3,326	118	-
www.jplib.go.kr/	1995	2,835	1,563	266	65,236	1,577	60	3,707	114	22
www.jclib.go.kr	1988	1,091	785	299	67,394	2,155	13	4,246	139	-
www.cwlib.go.kr/	1988	2,535	742	128	61,961	3,009	71	2,746	49	71
www.cbsec.go.kr	1990	23,141	11,951	174	43,242	5,320	23	954	58	23
www.cbjalib.go.kr	1979	11,107	8,501	1,313	366,026	8,787	324	32,116	703	322
www.jwlib.go.kr	1990	1,024	820	70	53,108	3,211	55	2,737	63	-
www.cjsh.go.kr	2010	19,718	1,309	204	80,844	5,870	97	1,580	217	97
lib.danuri.go.kr	2012	9,596	1,872	160	36,214	325	28	36,214	325	28
mepolib.danuri.go.kr	1996	1,312	1,412	118	48,380	978	71	904	0	-
lib.oc.go.kr	2012	4,456	2,772	260	33,982	594	75	11,917	264	75
	2006	863	752	100	31,262	287	-	2,966	0	-
www.jclib.or.kr	2006	3,533	1,864	12	14,382	167	-	168	0	-
www.jclib.or.kr	1994	344	965	160	48,692	-	22	2,732	0	-
www.jclib.or.kr	1998	1,006	759	117	48,688	397	19	1,265	0	-
www.jclib.or.kr	1996	15,331	2,883	311	197,013	9,995	264	13,790	709	-
www.kidslib.org	2004	4,966	929	180	79,468	3,162	64	7,321	3,162	-

도서관명	직원(현원/정원)		행정직		사서직		전산직		기타	
	현원 계	정원 계	현원	정원	현원	정원	현원	정원	현원	정원
보 은 도 서 관	5	5	-	-	3	3	-	-	2	2
영 동 도 서 관	5	5	-	-	3	3	-	-	2	2
옥 천 도 서 관	5	5	-	-	3	3	-	-	2	2
음 성 도 서 관	5	5	-	-	3	3	-	-	2	2
금 왕 도 서 관	5	5	-	-	3	3	-	-	2	2
제 천 학 생 회 관	9	9	2	2	3	3	-	-	4	4
증 평 도 서 관	5	3	-	-	3	3	-	-	2	-
진 천 도 서 관	5	5	-	-	3	3	-	-	2	2
청 원 도 서 관	5	5	-	-	3	3	-	-	2	2
충북학생교육문화원	43	43	39	39	3	3	1	1	-	-
충북중앙도서관	36	37	5	5	12	12	1	1	18	19
중 원 도 서 관	5	5	-	-	3	3	-	-	2	2
충 청 북 도 충 주 학 생 회 관	16	16	2	4	4	4	-	-	10	8
<b>15</b>										
다 누 리 도 서 관	5	6	3	3	1	2	-	-	1	1
매 포 도 서 관	-	1	-	-	-	1	-	-	-	-
옥 천 군 민 도 서 관	9	9	5	5	3	3	-	-	1	1
음 성 대 소 도 서 관	3	2	-	-	2	2	-	-	1	-
제천시립의병도서관	1	2	-	1	1	1	-	-	-	-
제 천 여 성 도 서 관	4	21	1	2	1	13	-	-	2	6
봉 양 도 서 관	3	-	-	-	-	-	-	-	3	-
제 천 시 립 도 서 관	22	20	6	-	10	15	-	-	6	5
제천기적의도서관	7	6	-	-	6	6	-	-	1	-

자 격 증			2012운영예산(단위: 천원)				이용현황	
1급	2급	준사서	계	인건비	자료구입비	기타운영비	이용자수(명)	이용책수(권)
-	2	1	417,764	250,232	37,100	130,432	89,512	26,416
-	3	-	179,395	40,400	27,600	111,395	129,802	39,660
-	2	1	276,071	191,859	2,760	81,452	124,055	15,479
-	3	-	377,507	237,372	34,160	105,975	76,847	29,030
-	2	1	392,347	221,416	34,160	136,771	114,200	33,547
-	3	-	205,260	61,000	42,505	101,755	163,775	32,702
-	2	1	348,426	197,893	27,100	123,433	169,418	25,169
-	3	-	262,137	169,098	33,600	59,439	109,966	27,570
-	3	-	389,192	269,642	27,100	92,450	61,102	18,073
1	1	1	2,061,050	1,060,000	10,050	991,000	64,436	53,907
3	9	4	3,355,741	1,977,850	319,992	1,057,899	1,076,575	297,942
-	2	1	329,451	229,771	24,300	75,380	49,822	9,563
-	3	1	1,457,151	858,548	18,500	580,103	217,702	235,975
-	2	1	843,784	236,890	209,453	397,441	125,983	29,093
-	-	-	52,638	18,369	5,670	28,599	71,232	32,891
-	3	-	583,388	471,888	72,600	38,900	116,996	63,869
-	2	-	123,611	-	27,944	95,667	60,400	23,274
-	1	-	-	-	-	-	5,642	10,637
-	1	-	297,823	218,023	73,800	6,000	199,475	37,435
-	-	-	221,000	190,000	31,000	-	21,040	12,422
1	8	1	3,198,912	1,326,505	278,680	1,593,727	840,306	242,819
1	5	-	450,999	162,246	68,000	220,753	223,066	67,248

시도	시군구	설립 주체	도서관명	주소	연락처	
충 북	진 천 군	지자체 (시·도)	진 천 군 립 광 혜 원 도 서 관	충북 진천군 광혜원면 화랑길 72 (광혜원리 542-15)	043-539-7766	
	청 원 군		목 령 도 서 관	충청북도 청원군 중심상업2로32	043-251-4709~10	
	청 원 군		옥 산 도 서 관	충북 청원군 옥산면 오산리 250-3	043-251-4064	
	청 주 시		청 주 북 부 도 서 관	충청북도 청주시 상당구 사طم로 61번길 88-14 (사천동)	043-200-6162	
	청 주 시		청주시립상당도서관	충북 청주시 상당구 수동 대성로 195	043-200-6252	
	청 주 시		청 주 시 립 도 서 관	충북 청주시 상당구 용암동 용암로 55	043-200-6101	
	청 주 시		청주시립남부도서관	충청북도 청주시 흥덕구 분평로 35	043-200-6681	
	청 주 시		청주시립서부도서관	충북 청주시 흥덕구 복대1동 증안로 90번길	043-200-6201	
	청 주 시		청 주 신 울 봉 어 린 이 도 서 관	충북 청주시 흥덕구 복대동 1354번지	043-200-6230~5	
	청 주 시		청주기적의도서관	충북 청주시 흥덕구 수곡1동 97-2	043-283-1845~6	
	충 주 시		충주시립호암도서관	충북 충주시 호암동 562	043-850-3971~7	
	충 주 시		충 주 시 립 도 서 관	충북 충주시 교현2동 365-3	043-850-3972	
	지자체 소계			<b>21</b>		
	충북 총계			<b>36</b>		
충 남	공 주 시	교육청	공 주 유 구 도 서 관	충남 공주시 유구읍 백교리 145-2	041-841-1196	
	공 주 시		공 주 도 서 관	충남 공주시 중동 315-6	041-855-7120	
	금 산 군		금 산 도 서 관	충남 금산군 금산읍 상옥2리 467-160	041-753-4710	
	논 산 시	충청남도 평생학습관	충청남도 논산시 부창동 부창로 71	041-730-7733		
	당 진 군		당 진 도 서 관	충남 당진군 당진읍 채운리239	041-352-5918	
	보 령 시		보 령 웅 천 도 서 관	충남 보령시 웅천읍 대창리 182-5	041-934-1789	
	보 령 시		보 령 도 서 관	충남 보령시 명천동 430-12	041-934-0929	
	부 여 군		부 여 도 서 관	충청남도 부여군 성왕로 259	041-835-2509	
	서 산 시		서 산 해 미 도 서 관	충남 서산시 해미면 반양리 431-1	041-688-0351	

홈페이지	개관 년도	시설규모			소장자료					
		부지 (㎡)	건물 (㎡)	열람석 (석)	도서자료 (인쇄)권	비도서(점)	연속간행물 (인쇄)종	연간증가 도서자료(권)	연간증가 비도서(점)	연간증가 연속간행물(종)
lib.jincheon.go.kr	2012	16,244	1,630	100	21,308	-	40	21,308	0	40
library.puru.net	2010	7,199	1,002	210	47,079	-	26	6,949	0	-
www.library.puru.net	1996	1,156	666	150	45,787	1,866	16	987	0	-
www.cjcil.com	2007	6,896	2,525	234	80,119	880	145	4,127	66	16
www.cjlib.com	2010	3,807	2,681	194	54,267	-	203	3,083	0	27
www.cjlib.com	2003	11,041	5,370	283	176,889	7,593	218	3,318	38	-
www.cjcil.com	2012	2,366	570	155	34,492	680	122	34,492	680	122
www.cjlib.com/	2009	2,950	2,480	221	70,530	472	133	3,621	3	35
www.cjlib.com/	2009	455	1,044	121	39,893	41	40	2,216	0	-
www.cjmiraclelib.com	2004	4,209	969	200	42,717	306	55	1,414	0	-
cjdl.net	2003	41,460	275	6	41,700	-	6	620	0	-
cjdl.net	1954	12,500	7,298	194	186,459	7,098	36	13,082	339	-
www.yugulib.or.kr	1991	1,259	965	175	74,024	400	30	5,174	-	-
www.glib.or.kr	1985	1,618	1,069	164	92,076	-	51	5,817	-	51
www.kslib.or.kr	1989	1,718	1,169	106	94,420	5,314	69	8,649	185	69
www.cnbl.or.kr	1972	12,361	4,878	455	113,381	6,900	200	10,097	391	-
www.djl.or.kr	1974	1,082	1,159	129	89,028	2,731	20	4,160	-	2
www.uclib.or.kr	1993	3,096	1,013	100	76,539	1,756	55	6,725	53	2
www.e-brlib.or.kr/	1973	2,341	1,663	300	95,135	5,520	25	7,976	55	-
www.bylib.go.kr	1971	4,073	986	339	93,016	2,599	80	11,532	71	-
www.shlib.or.kr/	1993	3,145	1,175	60	53,346	640	186	5,956	181	180

도서관명	직원(현원/정원)		행정직		사서직		전산직		기타	
	현원 계	정원 계	현원	정원	현원	정원	현원	정원	현원	정원
진천군립 광혜원도서관	7	7	2	2	4	4	-	-	1	1
목령도서관	1	1	-	-	1	1	-	-	-	-
옥산도서관	-	-	-	-	-	-	-	-	-	-
청주북부도서관	5	5	1	1	3	3	-	-	1	1
청주시립상당도서관	5	5	1	1	1	2	1	1	2	1
청주시립도서관	13	10	4	4	6	6	-	-	3	-
청주시립남부도서관	5	5	-	-	3	3	-	-	2	2
청주시립서부도서관	5	5	2	2	2	2	-	-	1	1
청주신울 어린이도서관	4	5	1	1	2	3	-	-	1	1
청주기적의도서관	5	5	2	2	3	3	-	-	-	-
충주시립호암도서관	-	-	-	-	-	-	-	-	-	-
충주시립도서관	15	15	4	4	6	6	1	1	4	4
<b>21</b>										
<b>36</b>										
공주유구도서관	5	5	1	1	2	2	-	-	2	2
공주도서관	5	3	3	1	2	2	-	-	-	-
금산도서관	5	5	1	1	2	2	-	-	2	2
충청남도 평생학습관	19	22	8	8	6	9	-	-	5	5
당진도서관	5	5	1	1	2	2	-	-	2	2
보령웅천도서관	5	5	1	1	2	2	-	-	2	2
보령도서관	5	5	1	1	2	2	-	-	2	2
부여도서관	5	5	1	1	2	2	-	-	2	2
서산해미도서관	5	5	1	1	2	2	-	-	2	2



자 격 증			2012운영예산(단위: 천원)				이용현황	
1급	2급	준사서	계	인건비	자료구입비	기타운영비	이용자수(명)	이용책수(권)
1	4	-	413,429	220,520	49,676	143,233	97,142	64,008
-	2	2	150,480	122,324	4,700	23,456	207,348	186,796
-	1	-	92,439	41,610	10,000	40,829	38,648	24,706
-	5	-	398,856	247,225	56,745	94,886	306,049	167,946
-	2	-	390,958	247,219	63,560	80,179	258,353	165,608
1	9	-	2,917,293	884,583	152,326	1,880,384	660,383	378,528
1	2	-	498,577	247,225	167,000	84,352	289,766	209,290
-	-	2	588,924	380,752	40,000	168,172	500,587	301,963
-	-	1	259,978	105,954	28,126	125,898	345,084	115,028
2	1	-	280,590	161,178	10,593	108,819	115,783	70,742
-	-	-	12,118	-	12,118	-	9,816	24,135
1	4	1	1,976,617	532,431	291,206	1,152,980	511,990	254,297
-	2	-	376,522	167,922	63,000	145,600	119,060	19,283
-	2	-	406,877	192,305	63,960	150,612	172,207	56,296
-	2	-	394,911	160,000	85,813	149,098	105,919	52,542
-	3	3	2,592,219	1,042,238	123,563	1,426,418	782,704	166,962
-	2	-	403,900	195,000	40,000	168,900	151,404	70,422
-	1	1	439,269	211,978	80,000	147,291	22,537	13,762
-	2	-	482,757	241,357	110,000	131,400	186,796	92,021
1	1	-	351,250	27,600	80,000	243,650	168,985	85,284
-	2	-	289,645	13,552	60,000	216,093	72,638	31,877

시도	시군구	설립 주체	도서관명	주소	연락처	
충 남	서 산 시	교육청	충남서부평생학습관	충청남도 서산시 동서1로 41-4	041-668-0058	
	서 천 군		서 천 도 서 관	충남 서천군 서천읍 군사리 176-4	041-953-1518	
	아 산 시		아 산 도 서 관	충남 아산시 실옥동 158-7	041-541-1022	
	예 산 군		예 산 도 서 관	충남 예산군 예산읍 주교리 350번지	041-335-2638	
	천 안 시 동 남 구		충 청 남 도 학 생 교 육 문 화 원	충남 천안시 원성동 260-2	041-904-6835	
	천 안 시 동 남 구		충청남도평생교육원	충남 천안시 목천읍 충철로 843번지	041-629-2075	
	천 안 시 서 북 구		천 안 성 환 도 서 관	충남 천안시 서북구 성환읍 신성동길 25	041-581-9963	
	청 양 군		청 양 도 서 관	충남 청양군 청양읍 송방리 169-1	041-943-4147	
	태 안 군		태 안 도 서 관	충남 태안군 태안읍 남문리 417-2	041-674-1369	
	홍 성 군		홍 성 도 서 관	충청남도 홍성군 충절로 1050	041-632-2860	
	교육청 소계			<b>19</b>		
	계 룡 시	지자체 (시·도)		계 룡 도 서 관	충남 계룡시 새터산길 27 (금암동)	042-840-3602
	계 룡 시			업 사 도 서 관	충청남도 계룡시 변영7길 17	042-840-3662
	공 주 시			공주시 시립도서관 웅 진	충남 공주시 웅진동 300-9	041-856-0678
	공 주 시			공주시 시립도서관 강 북	충남 공주시 월송동 현로 51	041-840-8955
	금 산 군			추 부 도 서 관	충남 금산군 추부면 마전리 420-8	041-750-2977
	금 산 군			금산인삼고을도서관	충남 금산군 금산읍 중앙로 48 (중도 204-8)	041-750-4461
	금 산 군			금산기적의도서관	충남 금산군 금산읍 향교길 24 (상리 7-10)	041-754-7705
	논 산 시			논 산 연 무 도 서 관	충남 논산시 연무읍 안심리 76-10	041-746-8990
	논 산 시			논 산 강 경 도 서 관	충남 논산시 강경읍 남교리 81-3 (계백로 173)	041-746-8982
	당 진 군			당진시립중앙도서관	충남 당진군 당진읍 읍내리 232-85 당진교육문화스포츠센터 내	041-360-6916
	당 진 군			당진시립송악도서관	충청남도 당진시 송악읍 톨모시로 755-2	041-350-4945
	당 진 군			당진시립합덕도서관	충남 당진군 합덕읍 운산리 678-17	041-362-4940~1

홈페이지	개관 년도	시설규모			소장자료					
		부지 (㎡)	건물 (㎡)	열람석 (석)	도서자료 (인쇄/권)	비도서(점)	연속간행물 (인쇄/종)	연간증가 도서자료(권)	연간증가 비도서(점)	연간증가 연속간행물(종)
www.csbl.or.kr	2004	6,804	6,553	108	136,504	6,456	191	19,030	417	61
www.sc-lib.or.kr	1987	2,109	916	44	82,566	1,988	81	9,698	313	80
www.asl.or.kr	1990	2,170	1,936	129	103,228	1,636	91	6,846	-	-
www.yesan-lib.or.kr	1975	2,066	1,309	313	78,973	3,134	70	6,962	155	70
www.cnsec.or.kr	1994	14,006	3,421	155	108,487	2,170	87	8,198	-	-
www.cle.or.kr/	2005	26,770	12,282	1,433	133,991	9,993	75	25,716	823	77
www.csh.or.kr	1993	4,147	1,346	49	78,595	1,498	72	7,120	1	20
www.cylib.or.kr	1974	2,408	1,601	235	81,775	1,198	120	5,080	-	-
www.ta-lib.or.kr	1992	3,901	1,601	400	90,012	2,889	30	9,301	134	30
www.hsl.or.kr	1974	4,238	2,596	633	84,274	885	75	7,295	131	8
lib.gyeryong.go.kr/	2006	2,825	2,741	209	54,609	1,755	70	3,810	119	70
lib.gyeryong.go.kr	2009	1,802	1,197	97	38,566	464	73	6,425	62	4
www.gongjulib.go.kr	1991	7,600	2,815	98	135,553	4,813	70	4,948	217	-
www.gongjulib.go.kr	2006	6,345	2,285	226	99,706	3,904	65	5,907	320	4
	2009	2,041	564	100	25,177	474	17	4,952	14	-
www.gspl.kr	2007	394	1,566	170	49,264	1,398	44	5,710	-	44
library.geumsan.go.kr	2005	1,717	529	100	38,136	1,329	29	2,874	206	2
nyl.nonsan.go.kr	1998	2,911	1,511	205	66,830	1,016	40	2,448	-	-
ngl.nonsan.go.kr	1994	1,962	1,447	235	70,128	1,302	19	2,148	-	1
www.djecs.go.kr	2009	12,931	4,485	700	56,528	1,497	98	7,266	324	-
www.djecs.go.kr/djlib	2000	1,346	869	100	45,516	911	21	1,591	88	-
lib.dangjin.go.kr	1995	2,421	987	200	49,159	910	18	1,421	47	1

도서관명	직원(현원/정원)		행정직		사서직		전산직		기타	
	현원 계	정원 계	현원	정원	현원	정원	현원	정원	현원	정원
충남서부평생학습관	22	23	10	10	7	8	-	-	5	5
서 천 도 서 관	5	5	-	1	2	2	-	-	3	2
아 산 도 서 관	7	8	1	1	4	5	-	-	2	2
예 산 도 서 관	5	5	1	1	2	2	-	-	2	2
충 청 남 도 원 학 생 교 육 문 화	30	30	10	10	5	5	-	-	15	15
충청남도평생교육원	25	28	8	9	6	10	1	1	10	8
천 안 성 환 도 서 관	5	5	1	1	2	2	-	2	2	-
청 양 도 서 관	5	5	1	1	2	2	-	-	2	2
태 안 도 서 관	5	5	1	1	2	2	-	-	2	2
홍 성 도 서 관	4	6	1	1	2	3	-	-	1	2
<b>19</b>										
계 룡 도 서 관	4	5	1	1	2	2	-	-	1	2
염 사 도 서 관	6	2	-	-	2	2	-	-	4	-
공주시 시립도서관 웅 진	9	10	3	4	4	4	-	-	2	2
공주시 시립도서관 강 부	5	7	1	1	4	4	-	-	-	2
추 부 도 서 관	3	3	1	1	1	1	-	-	1	1
금산인삼고을도서관	3	2	1	1	1	-	-	-	1	1
금산기적의도서관	2	3	1	1	1	2	-	-	-	-
논 산 연 무 도 서 관	3	3	-	-	1	1	-	-	2	2
논 산 강 경 도 서 관	3	3	-	-	1	1	-	-	2	2
당진시립중앙도서관	5	5	1	1	3	3	-	-	1	1
당진시립송악도서관	1	1	-	-	1	1	-	-	-	-
당진시립합덕도서관	2	2	-	-	1	1	-	-	1	1

자 격 증			2012운영예산(단위: 천원)				이용현황	
1급	2급	준사서	계	인건비	자료구입비	기타운영비	이용자수(명)	이용책수(권)
1	4	1	2,340,928	760,995	243,470	1,336,463	477,204	174,399
-	1	1	268,798	4,320	40,000	224,478	144,659	41,879
-	3	1	666,325	372,905	74,500	218,920	160,772	69,716
-	2	-	469,471	185,094	60,000	224,377	146,068	69,140
-	4	1	1,482,250	900,000	65,000	517,250	355,169	100,187
-	6	-	3,571,905	1,200,000	220,000	2,151,905	595,803	336,481
-	1	1	518,692	227,628	57,339	233,725	126,898	42,843
-	1	1	535,072	235,985	50,000	249,087	117,299	66,971
-	2	-	266,300	34,377	93,000	138,923	185,689	88,058
1	1	-	673,194	263,507	75,000	334,687	238,442	98,795
-	2	-	298,271	-	52,785	245,486	80,000	70,791
1	1	-	234,088	74,329	66,235	93,524	80,444	70,133
-	3	1	783,879	532,703	59,901	191,275	209,087	116,736
-	4	-	733,110	331,654	88,474	312,982	196,258	191,320
-	1	-	197,248	79,388	53,600	64,260	35,686	14,844
-	1	-	526,213	260,000	87,813	178,400	27,317	38,818
-	1	-	212,643	61,872	30,000	120,771	70,279	34,195
-	1	-	253,118	166,412	16,200	70,506	54,316	24,026
-	1	-	217,475	131,591	16,200	69,684	61,153	23,433
-	4	2	1,008,063	336,063	122,000	550,000	329,542	145,914
-	1	-	185,056	89,056	21,000	75,000	53,708	22,516
-	1	1	205,063	106,063	21,000	78,000	44,587	26,313

시도	시군구	설립 주체	도서관명	주소	연락처
충 남	보령시	지자체 (시·도)	보령주산도서관	충청남도 보령시 충서로 411	041-930-3564
	보령시		보령공공도서관	충청남도 보령시 천변북길 121	041-930-3981
	서산시		서산시 대산도서관	충남 서산시 대산읍 대산리 91-7	041-681-8911
	서산시		서산시립도서관	충남 서산시 읍내동 528-14	041-660-2588
	서천군		서천장항공공도서관	충남 서천군 장항읍 화천리 330	041-956-5016
	아산시		아산시립남산도서관	충남 아산시 온양2동 266-35	041-537-3971
	아산시		아산시립송곡도서관	충남 아산시 염치읍 송곡리 112-294	041-537-3997
	아산시		아산시립배방도서관	충남 아산시 배방면 공수리 69-1	041-537-3956
	아산시		아산시립둔포도서관	충남 아산시 둔포면 둔포리 3구 295-2	041-537-3961
	아산시		아산시립어린도서관	충남 아산시 권곡동 448-1	041-537-3966
	예산군		예산삼교도서관	충청남도 예산군 두리별리길 34	041-339-8225
	천안시 동남구		천안시중앙도서관	충청남도 천안시 동남구 중앙로 118	041-521-2801
	천안시 동남구		천안시중앙도서관 아우내분관	충청남도 천안시 동남구 병천2로 57	041-521-2880
	천안시 서북구		천안시중앙도서관 쌍용분관	충남 천안시 서북구 쌍용동 121-2	041-521-2810
	천안시 서북구		천안시중앙도서관 도솔분관	충남 천안시 서북구 불당동 천안시청 2층	041-521-3911
	천안시 서북구		천안시중앙도서관 성거분관	충남 천안시 서북구 성거읍 천흥리 434 (천흥3길 3)	041-521-2817
	천안시 서북구		천안시중앙도서관 두정분관	충청남도 천안시 서북구 부성3길 9	041-521-2805~7
	태안군		태안안면도서관	충남 태안군 안면읍 승언리 장터로 99-15	041-670-2575
	홍성군		광천공공도서관	충청남도 홍성군 광천로 342번길 5	041-630-9573
		지자체 소계		31	
충남 총계			50		
전 북	고창군	교육청	고창공공도서관	전라북도 고창군 천변북로 109	063-563-2720

홈페이지	개관 년도	시설규모			소장자료					
		부지 (㎡)	건물 (㎡)	열람석 (석)	도서자료 (인쇄/권)	비도서(점)	연속간행물 (인쇄/종)	연간증가 도서자료(권)	연간증가 비도서(점)	연간증가 연속간행물(종)
	1999	3,355	448	60	39,936	2,330	1	-	-	-
www.brlib.or.kr	1996	1,390	1,255	292	91,008	4,811	16	4,930	555	-
www.dslib.or.kr/	1996	5,865	875	147	77,986	1,217	125	4,123	-	-
www.smlib.or.kr	1995	10,357	2,586	383	204,686	4,368	336	9,656	215	-
	1997	826	1,085	90	62,443	-	68	1,702	-	-
www.ascl.or.kr	2006	7,806	971	194	37,704	-	-	5,236	-	-
www.ascl.or.kr	1999	1,771	1,881	120	117,733	767	16	16,827	100	-
www.ascl.or.kr	1999	1,492	1,491	261	69,709	-	13	11,190	-	5
www.ascl.or.kr	1995	1,157	1,015	280	77,930	-	16	7,873	-	-
www.ascl.or.kr	2006	377	377	50	53,914	-	30	8,774	-	-
www.ysplib.go.kr	1997	2,083	772	132	61,430	279	15	2,812	10	-
lib.cheonan.go.kr/	1990	3,727	4,824	589	192,061	7,997	83	8,753	106	8
www.jungang.or.kr/	2007	18,825	1,823	447	48,009	535	37	5,468	341	-
www.cheonan.go.kr/ EgovPageLink.do?link=/lib/ index	2002	5,631	4,792	774	142,324	3,349	59	9,007	156	-
lib.cheonan.go.kr/ds/index.php	2008	1,088	1,088	344	56,853	813	65	7,872	304	10
lib.cheonan.go.kr/sg	1998	2,745	1,576	390	54,751	340	52	3,393	37	8
lib.cheonan.go.kr	2010	16,325	6,662	530	72,386	984	68	7,506	108	17
anmyeon-lib.or.kr	1999	1,648	578	96	44,752	5,920	58	3,511	632	-
www.gcplib.org	1997	1,078	1,078	132	79,612	-	17	6,024	-	-
www.gcplibrary.go.kr/	1987	751	774	99	63,819	1,829	9	1,977	-	-

도서관명	직원(현원/정원)		행정직		사서직		전산직		기타	
	현원 계	정원 계	현원	정원	현원	정원	현원	정원	현원	정원
보령주산도서관	1	1	1	-	-	1	-	-	-	-
보령공공도서관	7	5	1	2	1	1	-	-	5	2
서산시대산도서관	5	5	2	2	1	1	-	-	2	2
서산시립도서관	10	9	3	3	5	4	-	-	2	2
서천장항공공도서관	4	-	-	-	3	-	-	-	1	-
아산시립남산도서관	1	1	-	-	1	1	-	-	-	-
아산시립송곡도서관	12	12	4	4	6	6	-	-	2	2
아산시립배방도서관	1	1	-	-	1	1	-	-	-	-
아산시립둔포도서관	3	1	-	-	-	1	-	-	3	-
아산시립어린도서관	1	1	-	-	1	1	-	-	-	-
예산삼교도서관	2	2	-	-	1	1	-	-	1	1
천안시중앙도서관	17	17	5	5	5	5	1	1	6	6
천안시중앙도서관 아우내분관	4	4	1	1	1	1	-	-	2	2
천안시중앙도서관 쌍용분관	10	10	3	3	2	2	-	-	5	5
천안시중앙도서관 도솔분관	4	4	1	1	1	1	-	-	2	2
천안시중앙도서관 성거분관	5	5	1	1	2	2	-	-	2	2
천안시중앙도서관 두정분관	11	11	3	3	3	3	-	-	5	5
태안안면도서관	2	2	-	-	2	2	-	-	-	-
광천공공도서관	3	3	-	-	2	2	-	-	1	1
<b>31</b>										
<b>50</b>										
고창공공도서관	4	4	-	-	2	2	-	-	2	2



자 격 증			2012운영예산(단위: 천원)				이용현황	
1급	2급	준사서	계	인건비	자료구입비	기타운영비	이용자수(명)	이용책수(권)
-	-	-	20,000	-	20,000	-	9,898	5,780
-	1	-	153,233	25,492	80,000	47,741	104,621	114,036
-	1	-	486,949	194,223	34,000	258,726	59,945	52,226
-	2	3	999,402	606,183	161,000	232,219	518,094	179,933
1	1	-	111,910	87,048	24,862	-	40,044	13,348
-	1	-	239,556	98,196	86,000	55,360	186,929	107,352
-	6	-	239,556	98,196	86,000	55,360	265,040	290,515
-	1	-	239,556	98,196	86,000	55,360	202,845	218,490
-	-	-	239,556	98,196	86,000	55,360	96,771	60,456
-	1	-	239,556	98,196	86,000	55,360	393,546	303,162
-	1	-	327,984	221,133	32,727	74,124	12,367	16,364
-	6	-	2,040,725	705,203	212,508	1,123,014	143,360	93,690
-	-	1	164,794	6,220	38,800	119,774	51,906	21,724
-	3	1	942,047	431,432	79,861	430,754	640,500	220,206
-	1	-	188,547	35,740	87,166	65,641	434,490	158,914
1	1	-	433,444	183,141	62,843	187,460	118,358	92,132
-	4	-	2,009,905	66,772	89,955	1,853,178	1,075,495	306,842
-	2	-	216,481	92,000	50,000	74,481	8,953	8,472
-	2	-	291,322	121,942	5,000	164,380	29,055	52,840
-	1	1	406,716	195,693	30,000	181,023	74,131	10,093

시도	시군구	설립 주체	도서관명	주소	연락처	
전 북	군 산 시	교육청	군산교육문화회관	전북 군산시 조촌동 853-1 (조촌4길 46)	063-450-3244	
	군 산 시		군산교육문화회관 대 야 분 관	전북 군산시 대야면 산월리 549-3	063-451-2669	
	김 제 시		김제교육문화회관	전북 김제시 요촌동545-1 (요촌북로 72)	063-540-6831	
	김 제 시		김제교육문화회관 김 제 분 관	전북 김제시 금산면 성계리 683-5	063-545-1670	
	남 원 시		남원교육문화회관	전북 남원시 동충동171-2 (용성로 49)	063-630-1231	
	남 원 시		남원교육문화회관 운 봉 분 관	전북 남원시 운봉읍 서천리 48-1 (서하길 7-8)	063-634-0716	
	무 주 군		무주공공도서관	전북 무주군 무주읍 읍내리 343	063-322-4635	
	부 안 군		부안교육문화회관	전라북도 부안군 남문안길10	063-580-1352	
	순 창 군		순창공공도서관	전북 순창군 순창읍 남계리 268-1	063-652-0994	
	완 주 군		완주공공도서관	전북 완주군 봉동읍 장기리 301	063-262-2239	
	익 산 시		마한교육문화회관 합 열 분 관	전북 익산시 합열읍 합열중앙로 53	063-861-1474	
	익 산 시		마한교육문화회관	전북 익산시 마동 291-2	063-840-7226	
	임 실 군		임실공공도서관	전북 임실군 임실읍 이도리 617-3	063-643-3525	
	장 수 군		장수공공도서관	전북 장수군 장수읍 장수리 호비로 58번지	063-351-5488	
	전 주 시 덕 진 구		전북교육문화회관	전북 전주시 덕진구 진북동 301-70	063-270-1643	
	정 읍 시		정읍학생복지회관	전북 정읍시 수성동 450-2	063-533-6528	
	진 안 군		진안공공도서관	전북 진안군 진안읍 군하리 125-8	063-433-2422	
	교육청 소계			<b>18</b>		
	정 읍 시	사 립	명 봉 도 서 관	전북 정읍시 태인면 태성리 220-2	063-534-8261~2	
	사립 소계			<b>1</b>		
고 창 군	지자체 (시.도)	고창군립성호도서관	전북 고창군 고창읍 교촌리269	063-561-2421		
고 창 군		고창군립도서관	전북 고창군 고창읍 읍내리188	063-560-2420		
군 산 시		군산시립도서관	전북 군산시 수송동798-1	063-461-1521		

홈페이지	개관 년도	시설규모			소장자료					
		부지 (㎡)	건물 (㎡)	열람석 (석)	도서자료 (인쇄/권)	비도서(점)	연속간행물 (인쇄/종)	연간증가 도서자료(권)	연간증가 비도서(점)	연간증가 연속간행물(종)
www.gec.go.kr	1999	9,054	1,048	266	90,261	1,760	19	6,434	175	-
	1974	1,202	381	126	61,701	956	5	4,130	678	-
www.gecc.go.kr	2010	8,099	3,205	321	39,575	1,188	28	9,339	263	-
www.wpl.or.kr	1992	1,000	566	116	48,944	714	2	2,622	140	-
www.necc.go.kr	2002	14,835	7,526	476	87,852	3,220	20	6,344	186	20
www.necc1.or.kr/	1990	1,781	740	117	46,326	1,639	11	3,162	1,250	-
www.mjl.or.kr	1988	1,600	778	82	49,313	657	10	3,638	551	4
www.bec.go.kr	1971	8,811	2,866	262	58,625	5,633	31	5,888	779	-
www.sclib.or.kr	1987	1,310	1,543	315	50,457	1,182	4	3,830	22	-
www.wjlib.or.kr	1988	1,520	735	50	59,727	4	3	2,172	4	-
hy.mec.go.kr	1990	1,604	1,185	329	74,467	3,229	10	3,509	659	1
www.mec.go.kr	2000	10,058	4,563	336	111,841	4,475	24	4,151	431	24
www.islib.or.kr	1973	731	624	196	50,485	928	4	2,357	87	-
www.jpl.or.kr	1972	3,099	1,065	88	57,374	1,154	18	2,387	182	5
www.jec.go.kr/	1999	21,364	3,679	1,015	171,481	6,578	50	12,099	267	-
www.jshall.or.kr/	1998	7,274	1,650	377	72,568	1,408	9	3,441	13	-
www.jinanlib.or.kr	1990	2,573	890	206	53,629	2,302	13	4,804	1,127	-
	1980	2,838	539	85	30,249	-	8	1,046	-	-
lib.gccl.kr	2010	390	778	159	22,758	123	7	2,532	-	-
lib.gccl.kr/	2008	978	1,070	158	34,479	710	8	1,500	-	-
lib.gunsan.go.kr	1995	2,450	5,508	930	187,280	2,607	61	3,843	97	-

도서관명	직원(현원/정원)		행정직		사서직		전산직		기타	
	현원 계	정원 계	현원	정원	현원	정원	현원	정원	현원	정원
군산교육문화회관	17	17	5	6	2	2	-	-	10	9
군산교육문화회관 대야분관	3	3	-	-	2	2	-	-	1	1
김제교육문화회관	4	4	-	-	2	2	-	-	2	2
김제교육문화회관 김제분관	3	3	-	-	2	2	-	-	1	1
남원교육문화회관	17	17	5	5	2	2	-	-	10	10
남원교육문화회관 운봉분관	3	3	-	-	2	2	-	-	1	1
무주공공도서관	3	3	-	-	2	2	-	-	1	1
부안교육문화회관	16	18	6	6	2	3	-	-	8	9
순창공공도서관	2	4	-	-	2	3	-	-	-	1
완주공공도서관	4	5	-	-	2	3	-	-	2	2
마한교육문화회관 함열분관	3	3	-	-	2	2	-	-	1	1
마한교육문화회관	23	23	5	5	3	3	-	-	15	15
임실공공도서관	3	3	-	-	2	2	-	-	1	1
장수공공도서관	2	4	-	-	2	3	-	-	-	1
전북교육문화회관	33	33	5	5	8	8	1	1	19	19
정읍학생복지회관	4	4	-	-	2	2	-	-	2	2
진안공공도서관	3	3	1	1	2	2	-	-	-	-
<b>18</b>										
명봉도서관	4	4	1	1	1	1	-	-	2	2
<b>1</b>										
고창군립성호도서관	2	1	-	-	1	-	-	-	1	1
고창군립도서관	3	4	-	2	2	2	-	-	1	-
군산시립도서관	24	23	5	5	13	13	-	-	6	5

자 격 증			2012운영예산(단위: 천원)				이용현황	
1급	2급	준사서	계	인건비	자료구입비	기타운영비	이용자수(명)	이용책수(권)
-	2	-	1,382,443	768,919	66,600	546,924	129,593	82,555
-	2	-	258,971	105,000	49,000	104,971	33,686	10,553
1	4	-	1,394,119	880,124	126,958	387,037	136,537	84,723
-	2	-	286,802	120,000	30,000	136,802	30,207	35,390
-	2	-	1,530,701	850,421	80,000	600,280	320,943	61,517
-	2	-	317,157	97,860	45,000	174,297	26,969	7,296
-	1	1	194,288	-	40,000	154,288	29,940	22,903
1	2	-	166,020	-	79,950	86,070	60,712	52,466
-	2	-	176,761	50,761	52,000	74,000	67,850	30,667
-	1	1	364,950	170,267	40,000	154,683	17,350	19,271
-	2	-	403,605	130,000	60,000	213,605	60,467	20,345
-	4	2	558,334	319,087	67,000	172,247	182,724	60,261
-	2	-	272,924	69,855	40,000	163,069	39,556	20,528
-	1	1	181,035	-	37,400	143,635	40,329	7,682
1	10	4	1,496,069	684,639	141,200	670,230	750,147	175,829
-	1	1	385,610	198,640	104,440	82,530	44,880	26,479
-	1	1	167,606	75,106	50,000	42,500	30,044	14,984
-	1	-	117,767	70,220	10,045	37,502	5,625	4,229
-	1	-	102,191	44,980	20,000	37,211	86,180	46,726
-	2	-	212,865	106,596	25,000	81,269	74,875	30,790
1	12	-	6,269,063	1,381,627	729,000	4,158,436	544,284	356,167

시도	시군구	설립 주체	도서관명	주소	연락처
전 북	군 산 시	지자체 (시·도)	임피채만식도서관	전북 군산시 임피면 읍내리 414	063-450-6582
	김 제 시		김 제 시 립 도 서 관 금 구 분 관	전북 김제시 금구면 금구리 178-11	063-540-4155
	김 제 시		김 제 시 립 도 서 관	전북 김제시 요촌동105-2	063-540-4126
	김 제 시		김 제 시 립 도 서 관 만 경 분 관	전북 김제시 만경읍 만경리536-2	063-540-4148
	남 원 시		남 원 시 립 도 서 관	전라북도 남원시 광한북로54	063-620-8978~9
	무 주 군		무주형설지공도서관	전라북도 무주군 한풍루로326 17 (무주예체문화관)	063-320-5622
	부 안 군		부 안 군 립 도 서 관	전북 부안군 부안읍 봉덕리 643-3	063-581-6571
	완 주 군		완주군립고산도서관	전라북도 완주군 고산로69 13 (고산도서관)	063-290-2647
	완 주 군		완주군립중앙도서관	전라북도 완주군용진면 지암로 61번	063-290-2653
	완 주 군		완주군립삼례도서관	전북 완주군 삼례읍 신금리 산 71	063-290-2643
	익 산 시		익 산 시 립 도 서 관 마 동 분 관	전북 익산시 마동 57-4	063-722-3344~5
	익 산 시		익산시립부송도서관	전북 익산시 부송동284-61	063-859-3717~8
	익 산 시		익 산 시 립 도 서 관 ( 영 등 도 서 관 )	전북 익산시 영등동 814	063-859-4661~2
	익 산 시		익산시립모현도서관	전북 익산시 모현동1가877 익산시립모현도서관	063-859-3727
	임 실 군		임 실 군 립 도 서 관	전북 임실군 오수면 오수리 충효로 2050번지	063-640-2931
	장 수 군		장 수 군 립 도 서 관	전북 장수군 장계면장계7길 15	063-351-1614
	전 덕 진 군		전주시립송천도서관	전북 전주시 덕진구 송천동 2가 168-5	063-281-6507
	전 덕 진 군		전주시립인후도서관	전라북도 전주시 덕진구 안덕원로349 (전주시립인후도서관)	063-281-6400
	전 덕 진 군		전주시립금암도서관	전북 전주시 덕진구 금암동1569-1번지	063-281-6448
	전 완 산 군		전 북 도 청 도 서 관	전북 전주시 완산구 효자로 225	063-280-2451
전 완 산 군		전주시립서신도서관	전북 전주시 완산구 서신동804	063-274-4360	
전 완 산 군		전주시립삼천도서관	전북 전주시 완산구 삼천동1가 182-1	063-281-6464	
전 완 산 군		전주시립평화도서관	전북 전주시 완산구 평화동2가230-2 전주시립평화도서관	063-281-6420	

홈페이지	개관 년도	시설규모			소장자료					
		부지 (㎡)	건물 (㎡)	열람석 (석)	도서자료 (인쇄/권)	비도서(점)	연속간행물 (인쇄/종)	연간증가 도서자료(권)	연간증가 비도서(점)	연간증가 연속간행물(종)
lib.gunsan.go.kr/impj	1997	2,317	738	100	39,678	-	9	979	-	-
www.gjl.or.kr/	2005	2,413	991	254	33,660	3,665	55	1,650	393	3
www.gjl.or.kr/	1995	3,411	4,975	637	140,757	4,422	67	7,908	638	-
www.gjl.or.kr/	1998	890	516	110	33,560	-	32	571	-	-
lib.namwon.go.kr/	2008	1,170	1,046	180	31,057	-	25	9,227	-	-
www.muju.org	2001	256	256	58	35,486	-	-	1,278	-	-
www.buanlibrary.or.kr	2000	2,478	1,326	266	39,101	746	59	3,490	-	-
lib.wanju.go.kr	2006	1,653	1,154	180	47,468	2,628	69	4,028	314	-
lib.wanju.go.kr	2012	54,118	2,410	340	30,399	998	70	30,399	998	70
lib.wanju.go.kr	1996	4,830	889	100	97,445	6,139	85	5,175	377	9
www.lib.iksan.go.kr	1994	8,339	4,973	968	164,131	5,282	210	8,192	298	7
lib.iksan.go.kr/	2012	7,902	3,743	718	37,892	1,730	64	37,892	1,730	64
lib.iksan.go.kr/	2003	2,910	3,575	838	111,722	4,260	322	2,914	211	-
lib.iksan.go.kr	2011	9,963	3,012	736	83,101	6,290	111	5,672	248	111
	2002	1,434	892	106	38,353	1,826	-	1,507	53	-
	1995	720	720	122	39,079	485	-	852	-	-
	2005	5,530	3,367	166	76,158	1,216	1,093	6,101	18	1,093
lib.jeonju.go.kr	1996	5,596	2,519	660	83,780	1,570	22	4,601	18	-
lib.jeonju.go.kr	1980	3,154	2,712	518	148,461	1,568	22	6,056	-	-
library.jeonbuk.go.kr	2009	101,302	1,028	200	39,948	-	145	4,782	-	46
www.lib.jeonju.go.kr	2008	2,016	2,594	251	84,355	-	22	8,586	-	-
	2001	1,863	2,665	601	102,012	1,565	22	5,634	18	-
lib.jeonju.go.kr/	2011	15,152	2,964	322	53,928	278	50	8,216	-	-

도서관명	직원(현원/정원)		행정직		사서직		전산직		기타	
	현원 계	정원 계	현원	정원	현원	정원	현원	정원	현원	정원
임피채만식도서관	1	1	-	-	1	1	-	-	-	-
김제시립도서관 금구분관	4	4	2	2	2	2	-	-	-	-
김제시립도서관	12	12	3	3	5	5	-	-	4	4
김제시립도서관 만경분관	3	6	1	1	1	1	-	-	1	4
남원시립도서관	1	1	-	-	-	1	-	-	1	-
무주형설지공도서관	3	3	-	1	1	1	-	-	2	1
부안군립도서관	4	4	1	1	2	2	-	-	1	1
완주군립고산도서관	4	4	1	1	1	1	-	-	2	2
완주군립중앙도서관	5	5	2	2	2	2	-	-	1	1
완주군립삼례도서관	3	7	1	1	1	5	-	-	1	1
익산시립도서관 마동분관	8	8	1	1	7	7	-	-	-	-
익산시립부송도서관	8	-	-	-	3	-	-	-	5	-
익산시립도서관 (영등도서관)	6	6	1	1	3	3	-	-	2	2
익산시립모현도서관	12	13	2	3	8	8	-	-	2	2
임실군립도서관	1	2	-	-	1	1	-	-	-	1
장수군립도서관	1	1	-	-	1	1	-	-	-	-
전주시립송천도서관	11	11	1	1	7	7	-	-	3	3
전주시립인후도서관	9	9	2	2	2	2	-	-	5	5
전주시립금암도서관	10	10	2	2	2	2	-	-	6	6
전북도청도서관	8	8	4	4	3	3	-	-	1	1
전주시립서신도서관	8	8	1	1	4	4	-	-	3	3
전주시립삼천도서관	8	8	1	1	3	3	-	-	4	4
전주시립평화도서관	10	10	1	1	3	3	-	-	6	6



자 격 증			2012운영예산(단위: 천원)				이용현황	
1급	2급	준사서	계	인건비	자료구입비	기타운영비	이용자수(명)	이용책수(권)
-	1	-	78,021	53,101	20,000	4,920	11,632	7,616
-	3	-	299,436	214,320	20,000	65,116	49,101	26,956
1	4	-	1,917,978	1,072,875	113,000	732,103	554,333	183,548
-	1	-	205,517	183,410	5,000	17,107	37,897	20,066
-	2	-	193,516	105,600	30,000	57,916	44,690	64,533
-	1	-	170,000	160,000	10,000	-	11,612	10,355
-	2	-	262,709	-	67,130	195,579	49,899	42,816
-	1	-	213,500	121,300	55,000	37,200	84,943	73,493
1	1	-	1,104,410	389,000	200,000	515,410	21,565	20,605
1	3	-	320,608	126,149	55,000	139,459	69,148	221,015
-	11	1	621,518	331,807	81,432	208,279	329,169	152,090
1	2	-	1,062,649	252,145	186,502	624,002	314,585	134,630
-	5	-	798,805	519,124	51,105	228,576	535,960	255,964
2	9	-	3,295,670	775,344	66,555	2,453,771	697,820	317,529
-	1	-	173,200	-	25,000	148,200	26,575	25,903
-	1	-	222,236	65,990	24,917	131,329	29,162	44,214
1	3	-	1,141,144	766,536	72,932	301,676	594,264	225,487
-	2	-	855,093	495,319	58,098	301,676	377,290	119,524
-	2	-	923,375	550,031	71,668	301,676	274,765	91,674
1	3	-	487,274	389,725	30,000	67,549	30,863	29,751
1	4	-	1,006,330	604,917	99,737	301,676	973,664	313,812
1	2	-	973,436	603,744	68,016	301,676	543,224	184,367
-	2	1	970,834	549,558	95,522	325,754	625,347	221,613

시도	시군구	설립 주체	도서관명	주소	연락처
전 북	전주 시	지자체 (시·도)	전주 시립 도서관	전북 전주시 완산구 동완산동 464-1	063-230-1803
	정읍 시		정읍 시립 도서관 신태인분관	전북 정읍시 신태인읍 신태인리214-2	063-539-6441~3
	정읍 시		정읍 시립 도서관	전북 정읍시 시기3동 69-15	063-539-6432
	정읍 시		정읍기적의도서관	전북 정읍시 수성동1014-1	063-538-6101
	지자체 소계			<b>30</b>	
전북 총계			<b>49</b>		
전 남	고흥 군	교육청	고흥평생교육관	전라남도 고흥군 고흥로 1647-10	061-834-3591
	곡성 군		곡성교육문화회관	전남 곡성군 곡성읍 읍내리7구 726-3	061-363-0672
	광양 시		광양공공도서관	전남 광양시 성황동 342	061-793-8780
	광양 시		광양평생교육관	전라남도 광양시 안산길23	061-815-1624
	구례 군		구례공공도서관	전남 구례군 구례읍 봉동리 484-2	061-782-2366
	나주시		남평공공도서관	전남 나주시 남평읍 동사리 238 (남평3로 14-13)	061-337-9436
	나주시		나주공공도서관	전라남도 나주시 남고문로51	061-330-6725
	담양 군		담양공공도서관	전라남도 담양군 미리산길31-48	(061)383-7435
	목포 시		목포공공도서관	전남 목포시 산정3동 1761-4	061-270-3800
	무안 군		무안공공도서관	전남 무안군 무안읍 교촌길 42	061-452-8300
	보성 군		보성공공도서관	전남 보성군 보성읍 보성리 907-1	061-852-3891
	보성 군		별교공공도서관	전라남도 보성군 월곡길13	061-858-0501
	여수 시		전라남도 학생교육문화회관	전남 여수시 화장동 945번지	061-808-0114
	영광 군		영광공공도서관	전라남도 영광군 천년로13길 2-16	061-351-2692
	영암 군		영암공공도서관	전남 영암군 영암읍 서남리 77번지	061-473-0692
	장성 군		장성공공도서관	전남 장성군 장성읍 영천리 1481-5	061-399-1671
	장흥 군		장흥공공도서관	전남 장흥군 장흥읍 원도리 304-3	061-862-3555

홈페이지	개관 년도	시설규모			소장자료					
		부지 (㎡)	건물 (㎡)	열람석 (석)	도서자료 (인쇄/권)	비도서(점)	연속간행물 (인쇄/종)	연간증가 도서자료(권)	연간증가 비도서(점)	연간증가 연속간행물(종)
lib.jeonju.go.kr	1989	7,424	6,627	1,233	237,543	10,533	39	7,731	99	17
www.jeongeuplib.go.kr	1996	3,342	837	100	54,052	-	23	4,169	-	23
www.jeongeuplib.go.kr	1990	3,544	1,696	400	136,650	2,999	26	8,349	58	5
jmlib.or.kr/	2008	1,687	1,274	80	46,003	561	10	3,910	30	10
www.ghlife.go.kr	1997	8,999	3,757	965	63,603	3,772	40	8,607	480	40
www.gokseong-lib.or.kr	1986	2,049	1,965	318	61,820	5,050	22	5,139	223	22
www.gylib.or.kr	1992	1,789	1,589	168	79,393	5,096	64	4,146	283	14
www.gylife.go.kr	2005	9,185	3,802	44	63,015	8,083	119	6,235	527	119
www.grlib.or.kr	1973	1,147	913	116	59,325	4,220	35	3,402	332	3
www.nplib.or.kr	1991	1,280	1,130	260	73,175	4,709	162	3,926	306	162
www.najulib.or.kr	1994	6,631	6,150	1,300	270,508	13,437	502	15,652	1,157	-
www.dylib.or.kr	1990	4,795	1,995	249	70,828	4,457	82	4,803	447	2
www.mokpolib.kr	1982	4,755	6,125	717	305,640	11,966	559	16,443	638	532
www.muans-lib.or.kr	1990	1,355	935	288	64,451	5,228	133	4,046	222	-
www.boseonglib.or.kr	1985	1,376	727	204	58,499	8,420	55	2,827	70	55
www.beolgyolib.or.kr	1990	1,234	1,047	303	58,998	4,653	76	3,675	514	-
www.jsecc.go.kr	2008	30,000	8,936	400	127,232	7,465	99	20,927	1,166	99
www.yglib.kr	1972	3,042	2,591	510	54,191	9,351	134	2,912	572	-
www.yalib.or.kr	1987	3,795	801	312	58,626	4,689	18	3,135	472	-
www.js.or.kr	1970	1,090	547	300	54,523	7,634	23	4,067	846	4
www.jhlib.or.kr	1991	1,730	1,055	168	58,402	4,805	60	3,104	407	4

도서관명	직원(현원/정원)		행정직		사서직		전산직		기타	
	현원 계	정원 계	현원	정원	현원	정원	현원	정원	현원	정원
전주시립도서관	15	15	3	3	6	6	1	1	5	5
정읍시립도서관 신태인분관	6	6	1	1	1	1	-	-	4	4
정읍시립도서관	8	8	1	1	4	4	-	-	3	3
정읍기적의도서관	2	2	-	-	2	2	-	-	-	-
<b>30</b>										
<b>49</b>										
고흥평생교육관	14	14	6	6	3	3	-	-	5	5
곡성교육문화회관	7	7	1	1	3	3	-	-	3	3
광양공공도서관	7	7	-	-	5	5	-	-	2	2
광양평생교육관	15	15	6	8	3	3	-	-	6	4
구례공공도서관	4	5	-	-	2	3	-	-	2	2
남평공공도서관	5	5	-	-	3	3	-	-	2	2
나주공공도서관	33	33	7	7	13	13	1	1	12	12
담양공공도서관	8	8	-	-	5	5	-	-	3	3
목포공공도서관	38	39	10	10	16	17	1	1	11	11
무안공공도서관	4	5	-	-	2	3	-	-	2	2
보성공공도서관	5	5	-	-	3	3	-	-	2	2
별교공공도서관	5	5	-	-	3	3	-	-	2	2
전라남도 학생교육문화회관	35	38	8	12	6	8	1	1	20	17
영광공공도서관	6	6	1	1	3	3	-	-	2	2
영암공공도서관	5	5	-	-	3	3	-	-	2	2
장성공공도서관	12	13	4	5	6	6	-	-	2	2
장흥공공도서관	5	5	-	-	3	3	-	-	2	2

자 격 증			2012운영예산(단위: 천원)				이용현황	
1급	2급	준사서	계	인건비	자료구입비	기타운영비	이용자수(명)	이용책수(권)
1	6	1	7,675,647	1,079,824	91,209	6,504,614	442,193	107,767
-	1	-	250,000	170,000	40,000	40,000	20,488	33,367
1	3	-	624,181	419,400	100,000	104,781	132,058	78,637
-	1	2	185,954	18,000	60,000	107,954	80,739	67,650
-	3	-	1,507,968	569,659	108,000	830,309	134,665	23,203
-	3	-	864,297	474,656	71,412	318,229	129,543	36,214
-	5	-	742,246	310,304	54,000	377,942	193,051	99,983
-	3	-	1,797,799	665,753	102,002	1,030,044	137,494	28,487
-	2	-	413,070	238,233	48,000	126,837	67,731	30,682
-	2	1	433,954	232,668	60,800	140,486	68,911	31,408
2	11	-	2,678,316	1,481,271	233,932	963,113	588,864	143,238
1	4	-	622,944	261,051	75,399	286,494	156,291	71,057
-	17	-	3,089,554	1,645,000	224,000	1,220,554	1,105,717	207,942
-	3	-	406,113	176,814	50,621	178,678	118,797	54,178
-	3	-	388,357	221,205	40,000	127,152	115,534	30,946
-	2	1	445,563	225,803	40,000	179,760	103,961	26,705
1	8	-	660,515	83,371	353,564	223,580	622,074	143,437
-	3	-	533,105	229,000	4,000	300,105	107,711	31,320
-	3	-	387,849	214,809	50,100	122,940	31,123	65,170
-	3	-	448,309	151,200	60,000	237,109	215,376	68,621
-	3	-	515,792	241,180	41,160	233,452	102,413	39,603

시도	시군구	설립 주체	도서관명	주소	연락처	
전 남	진 도 군	교육청	진 도 공 공 도 서 관	전라남도 진도군 군강공원길10 1	061-544-2937	
	함 평 군		함 평 공 공 도 서 관	전남 함평군 함평읍 기각리 901	061-322-0515	
	해 남 군		해 남 공 공 도 서 관	전남 해남군 해남읍 구교리 346-1	061-536-2483	
	화 순 군		화 순 공 공 도 서 관	전라남도 화순군 도서관길15	061-372-0530	
	교육청 소계		<b>21</b>			
	강 진 군	지자체 (시.도)	강 진 군 도 서 관	전라남도 강진군 남문길10	061-430-3832	
	고 흥 군		고흥군립중앙도서관	전남 고흥군 고흥읍 남계리 684-7	061-830-5923	
	고 흥 군		고 흥 군 립 도 서 관	전남 고흥군 도양읍 봉암리 3273	061-830-5538	
	고 흥 군		고흥군립북부도서관	전남 고흥군 동강면 유둔리 590번지	061-830-5951	
	곡 성 군		옥 과 공 공 도 서 관	전남 곡성군 옥과면 리문리410-2	061-360-8476	
	광 양 시		광양시립중앙도서관	전남 광양시 광양읍 우산리 536	061-797-2539	
	광 양 시		광양시립중마도서관	전남 광양시 중동 1658번지	061-797-2447	
	구 례 군		구례군매천도서관	전남 구례군 구례읍 봉북리 39	061-780-2659	
	나 주 시		나 주 시 립 도 서 관	전남 나주시 영산동 260-4	061-339-2561	
	목 포 시		목 포 시 립 도 서 관	전남 목포시 용당2동 196-88 (용당로 160번길 32호)	061-278-3320	
	목 포 시		목포어린이도서관	전라남도 목포시 옥암로 186번길 30-7 (석현동)	061-287-1922	
	무 안 군		전라남도립도서관	전남 무안군 삼향면 남악리 2548번지	061-288-5200	
	무 안 군		무안군공공도서관	전라남도 무안군 현해로1695 6	061-453-0458	
	보 성 군		보성농어촌도서관	전라남도 보성군 예당길155 23	061-853-5737	
	순 천 시		순천시립중앙도서관	전남 순천시 동의동 176	061-749-3592	
순 천 시		순 천 시 립 도 서 관 연 향 관	전라남도 순천시 연향변영길54	061-749-3855		
순 천 시		순 천 시 립 도 서 관 조 례 호 수 도 서 관	전라남도 순천시 조례2길 31	061-749-4375~7		
순 천 시		순 천 시 립 도 서 관	전라남도 순천시 중앙로 232	061-749-6970		

홈페이지	개관 년도	시설규모			소장자료					
		부지 (㎡)	건물 (㎡)	열람석 (석)	도서자료 (인쇄/권)	비도서(점)	연속간행물 (인쇄/종)	연간증가 도서자료(권)	연간증가 비도서(점)	연간증가 연속간행물(종)
www.jindolib.or.kr	1972	2,520	937	250	64,859	3,148	21	3,763	202	21
www.hplib.go.kr	1988	1,630	820	260	63,708	6,024	40	3,867	197	3
www.hnlib.or.kr	1984	1,845	936	235	77,482	4,840	23	5,018	229	-
www.hwasunlib.or.kr	1973	4,152	1,696	600	88,141	9,568	36	6,492	464	2
www.glib.go.kr/	1965	4,288	2,379	745	109,193	6,089	65	3,649	161	65
www.ghlib.go.kr/	2010	2,351	1,267	136	22,600	1,538	20	5,689	436	-
www.ghlib.go.kr	1998	1,525	1,043	300	59,984	5,953	22	4,120	10	-
ghlib.go.kr/	2006	3,091	660	32	26,058	1,830	58	2,304	6	-
library.gokseong.go.kr/	2001	1,825	996	168	44,884	299	40	2,368	144	-
lib.gwangyang.go.kr	1992	10,788	3,734	438	203,762	10,282	306	8,610	1,074	14
lib.gwangyang.go.kr	2007	3,077	1,659	296	73,695	5,408	42	8,040	872	3
www.gurye.net	2002	2,738	700	140	28,335	463	60	942	25	-
lib.naju.go.kr/	1997	2,004	1,265	222	53,314	2,332	20	4,547	273	-
www.mokpocitylib.co.kr	1974	9,814	5,774	1,080	279,785	3,715	432	12,867	-	-
www.mokpochildlib.or.kr	2010	3,721	2,177	216	33,226	369	5,440	4,136	122	2,261
lib.jeonnam.go.kr	2012	27,610	12,078	700	80,867	2,554	175	80,867	2,554	175
www.muanlib.or.kr	2000	2,354	705	180	42,117	1	70	1,420	1	-
	1998	3,838	1,189	-	-	-	-	-	-	-
www.sclibrary.or.kr	1968	5,276	2,210	156	173,039	451	31	4,176	40	31
www.sclibrary.or.kr	1998	6,060	3,864	620	143,290	4,860	32	4,921	-	32
www.sclibrary.or.kr	2010	4,950	2,030	350	60,578	1,326	25	5,430	172	25
www.sclibrary.or.kr	2012	26,160	3,915	271	64,647	8,618	39	15,023	6,259	-

도서관명	직원(현원/정원)		행정직		사서직		전산직		기타	
	현원 계	정원 계	현원	정원	현원	정원	현원	정원	현원	정원
진도공공도서관	5	5	-	-	3	3	-	-	2	2
함평공공도서관	5	4	-	-	3	3	-	1	2	-
해남공공도서관	5	5	-	-	3	3	-	2	2	-
화순공공도서관	9	9	-	-	5	5	-	-	4	4
<b>21</b>										
강진군도서관	8	8	1	3	3	3	-	-	4	2
고흥군립중앙도서관	3	2	-	-	2	2	-	-	1	-
고흥군립도서관	1	1	-	-	1	1	-	-	-	-
고흥군립북부도서관	1	-	-	-	-	-	-	-	1	-
옥과공공도서관	2	2	-	-	1	1	-	-	1	1
광양시립중앙도서관	10	11	-	1	7	7	1	1	2	2
광양시립중마도서관	5	7	1	1	4	5	-	-	-	1
구례군매천도서관	2	2	-	-	1	1	-	-	1	1
나주시립도서관	3	3	1	1	2	2	-	-	-	-
목포시립도서관	17	-	2	-	8	-	1	-	6	-
목포어린이도서관	9	9	2	2	3	3	1	1	3	3
전라남도립도서관	17	17	9	6	5	7	1	1	2	3
무안군공공도서관	2	2	-	-	1	1	-	-	1	1
보성농어촌도서관	-	-	-	-	-	-	-	-	-	-
순천시립중앙도서관	7	5	2	2	1	1	-	-	4	2
순천시립도서관연향관	6	6	2	2	1	1	-	-	3	3
순천시립조례호수도서관	11	9	2	-	6	6	-	-	3	3
순천시립도서관	6	6	-	-	3	3	-	-	3	3



자 격 증			2012운영예산(단위: 천원)				이용현황	
1급	2급	준사서	계	인건비	자료구입비	기타운영비	이용자수(명)	이용책수(권)
1	2	-	416,167	208,730	50,000	157,437	88,327	28,214
-	3	-	406,613	224,403	40,000	142,210	96,609	40,366
-	3	-	363,389	193,201	76,357	93,831	79,402	28,616
1	4	-	632,027	265,780	95,000	271,247	290,453	115,060
-	-	-	-	-	-	-	-	-
-	3	1	805,283	560,000	50,000	195,283	137,458	141,111
-	2	-	328,758	150,000	70,000	108,758	41,578	15,960
-	1	-	240,778	80,000	70,000	90,778	15,941	8,627
-	-	-	152,628	65,000	30,000	57,628	16,275	6,951
-	1	-	152,157	84,000	26,400	41,757	45,336	19,616
-	7	-	1,191,049	484,177	132,650	574,222	255,762	167,792
-	4	-	624,753	285,125	97,300	242,328	264,199	240,029
-	1	-	134,750	70,000	8,000	56,750	28,006	12,292
-	2	-	542,064	220,000	50,035	272,029	22,207	12,754
-	7	1	989,844	738,501	120,000	131,343	424,738	105,831
-	3	-	434,000	226,501	31,932	175,567	457,016	122,972
-	5	-	2,193,301	670,777	263,957	1,258,567	2,268,905	378,911
-	-	1	123,275	85,300	10,000	27,975	29,110	22,447
-	-	-	-	-	-	-	-	-
-	1	-	469,216	301,004	47,133	121,079	147,869	52,911
-	1	-	478,628	156,000	66,313	256,315	323,713	119,078
-	6	-	978,462	394,813	66,390	517,259	165,968	131,546
-	3	-	584,409	217,725	223,431	143,253	340,885	112,942

시도	시군구	설립 주체	도서관명	주소	연락처
전 남	순 천 시	지자체 (시·도)	해룡농어촌도서관	전남 순천시 해룡면 월전리 401번지	061-749-6963
	순 천 시		순천기적의도서관	전남 순천시 해룡면 기적의도서관길 60	061-749-4071
	신 안 군		신 안 군 립 도 서 관	전남 신안군 압해면 학교리 694-10	061-240-8888
	신 안 군		흑산자산문화도서관	전남 신안군 흑산면 예리 176-99	061-240-8890
	여 수 시		여수시립돌산도서관	전라남도 여수시 강남해안로 129	061-690-7234
	여 수 시		여수시립울촌도서관	전남 여수시 울촌면 조화리 65-1	061-690-7182
	여 수 시		여수시립소라도서관	전남 여수시 소라면 덕양리 892	061-690-7244
	여 수 시		여 수 시 립 도 서 관	전남 여수시 학동 65번지	061-690-7241
	여 수 시		여수시립현암도서관	전남 여수시 덕충동산 117-8	061-690-7231
	여 수 시		여수시립환경도서관	전남 여수시 문수동 169번지	061-690-8341
	영 광 군		영 광 군 립 도 서 관	전남 영광군 영광읍 무령리 315-82	061-350-5663
	영 압 군		정 보 문 화 센 터 삼 호 도 서 관	전남 영암군 삼호읍 용양리 387	061-470-2726
	영 압 군		정 보 문 화 센 터 영 압 도 서 관	전라남도 영암군 교동로89 5	061-470-2219
	완 도 군		금 일 공 공 도 서 관	전남 완도군 금일읍 금일로 394	061-550-6247
	완 도 군		완 도 군 립 도 서 관	전남 완도군 완도읍 군내리 782-154	061-550-6901
	완 도 군		노 화 공 공 도 서 관	전남 완도군 노화읍 노화로 816-1	061-550-6307
	장 성 군		장성아카데미하우스	전라남도 장성군 문화로 110 (장성문화시설관리사업소)	061-393-7900
	장 흥 군		정 남 진 도 서 관	전남 장흥군 장흥읍 건산리 211-8	061-863-5454
	함 평 군		함평나비곤충도서관	전남 함평군 함평읍 내교리 584-18	061-320-2262~3
	해 남 군		해 남 군 립 도 서 관	전남 해남군 해남읍 군청길(성내리) 4번지	061-530-5890
	지자체 소계		38		
전남 총계			59		
경 북	경 산 시	교육청	경 상 북 도 교 육 정 보 센 터	경북 경산시 원효로60 (계양동 478-3)	053-810-9999

홈페이지	개관 년도	시설규모			소장자료					
		부지 (㎡)	건물 (㎡)	열람석 (석)	도서자료 (인쇄/권)	비도서(점)	연속간행물 (인쇄/종)	연간증가 도서자료(권)	연간증가 비도서(점)	연간증가 연속간행물(종)
sclibrary.or.kr/	2010	1,276	570	98	21,710	637	10	1,488	-	-
www.scml.or.kr	2003	4,204	1,824	380	73,828	1,574	80	7,540	18	80
	1996	2,859	1,116	62	48,932	965	135	533	30	51
	2003	113	719	48	10,909	2,342	90	214	50	90
yslib.yeosu.go.kr	1997	1,820	1,146	164	63,140	-	30	4,173	-	2
yslib.yeosu.go.kr/	2005	5,000	1,558	338	33,158	-	23	3,100	-	2
yslib.yeosu.go.kr/yslib/index.jsp	1998	1,660	1,125	90	64,712	-	28	3,861	-	28
yslib.yeosu.go.kr/	1993	30,311	3,700	828	159,877	6,737	70	15,884	759	70
yslib.yeosu.go.kr/	1985	9,948	3,534	665	191,248	-	53	7,201	252	-
enlib.yeosu.go.kr/	2007	22,837	2,274	120	59,409	244	40	14,347	-	-
www.yggunlib.go.kr	1994	4,958	1,782	237	59,070	1,784	20	3,137	236	2
library.yeongam.go.kr	2003	3,140	1,163	212	55,882	922	22	7,598	359	-
library.yeongam.go.kr	2006	5,500	2,343	622	114,174	3,007	30	8,737	359	-
	1999	5,770	1,079	100	35,518	-	-	1,360	-	-
lib.wando.go.kr	1993	1,507	1,567	200	91,814	669	14	2,719	-	-
	1996	1,143	1,165	84	45,777	-	-	1,815	-	-
www.jsah.net	2005	57,918	2,925	150	81,979	6,445	30	7,617	123	30
www.jhjl.kr	2010	927	1,521	144	60,700	855	-	6,451	245	-
www.butterflyhp.or.kr	2008	4,481	1,198	82	21,858	348	-	1,282	72	-
lib.haenam.go.kr	2002	21,813	1,475	372	91,513	3,241	143	4,150	178	10
www.geic.kr	1998	6,817	6,064	1,156	146,439	5,717	126	8,943	516	-

도서관명	직원(현원/정원)		행정직		사서직		전산직		기타	
	현원 계	정원 계	현원	정원	현원	정원	현원	정원	현원	정원
해룡농어촌도서관	2	1	1	-	1	1	-	-	-	-
순천기적의도서관	4	4	1	1	3	3	-	-	-	-
신안군립도서관	3	3	3	3	-	-	-	-	-	-
흑산자산문화도서관	1	1	-	-	-	-	-	-	1	1
여수시립돌산도서관	4	4	2	2	1	1	-	-	1	1
여수시립울촌도서관	4	4	1	1	1	1	-	-	2	2
여수시립소라도서관	4	4	2	2	1	1	-	-	1	1
여수시립도서관	13	-	2	-	8	-	-	-	3	-
여수시립현암도서관	11	11	1	1	3	3	1	1	6	6
여수시립환경도서관	5	5	1	1	1	1	1	1	2	2
영광군립도서관	4	6	1	1	1	3	-	-	2	2
정보문화센터 삼호도서관	7	7	-	-	1	1	-	6	6	-
정보문화센터 영암도서관	9	9	1	1	4	4	-	-	4	4
금일공공도서관	1	1	-	-	1	1	-	-	-	-
완도군립도서관	4	2	1	1	1	1	-	-	2	-
노화공공도서관	1	-	-	-	1	-	-	-	-	-
장성아카데미하우스	4	4	1	1	2	2	1	1	-	-
정남진도서관	-	-	-	-	-	-	-	-	-	-
함평나비곤충도서관	-	-	-	-	-	-	-	-	-	-
해남군립도서관	6	6	1	2	4	4	-	-	1	-
<b>38</b>										
<b>59</b>										
경상북도 교육정보센터	45	45	7	7	9	9	18	18	11	11

자 격 증			2012운영예산(단위: 천원)				이용현황	
1급	2급	준사서	계	인건비	자료구입비	기타운영비	이용자수(명)	이용책수(권)
-	1	-	176,779	104,012	32,267	40,500	16,345	7,494
-	3	-	378,558	109,451	66,868	202,239	495,705	147,735
-	-	-	266,658	12,188	13,400	241,070	3,553	3,820
-	-	-	-	-	-	-	700	565
-	1	-	57,340	3,840	50,000	3,500	32,653	32,385
-	1	-	28,420	3,420	25,000	-	34,350	15,674
-	1	-	26,433	-	26,433	-	52,522	70,134
1	6	-	2,091,874	171,995	444,953	1,474,926	549,601	401,171
-	3	-	-	-	-	-	217,412	241,001
1	-	-	109,000	-	109,000	-	172,182	102,146
-	1	-	455,093	224,450	60,978	169,665	51,412	38,456
-	1	-	353,166	125,000	80,000	148,166	62,350	25,037
-	4	-	520,418	53,986	80,000	386,432	85,760	54,671
-	1	-	61,000	41,000	15,000	5,000	11,911	5,584
-	1	-	495,345	266,165	50,000	179,180	50,426	30,869
-	1	-	58,851	45,623	13,228	-	16,500	6,804
-	2	-	554,827	279,000	75,000	200,827	65,608	60,786
-	1	-	320,653	101,745	49,769	169,139	112,352	25,910
-	-	-	159,877	12,472	39,600	107,805	20,011	8,617
-	4	-	516,541	280,000	87,045	149,496	180,157	82,146
-	11	1	4,209,533	2,152,491	100,000	1,957,042	682,048	375,921

시도	시군구	설립주체	도서관명	주소	연락처
경 북	경 주 시	교육청	경 상 북 도 립 외 동 공 공 도 서 관	경북 경주시 외동읍 입실리 443-3	054-776-6960
	고 령 군		경 상 북 도 립 고 령 공 공 도 서 관	경상북도 고령군 향교길 25	054-955-2510
	구 미 시		경 상 북 도 립 구 미 도 서 관	경상북도 구미시 산책길 41	054-450-7000
	군 위 군		삼국유사군위도서관	경북 군위군 군위읍 동부리 172번지	054-382-0528~9,3964
	문 경 시		경 상 북 도 립 점 촌 공 공 도 서 관 가 은 분 관	경북 문경시 가은읍 왕능리 292-2번지	054-572-0309
	문 경 시		경 상 북 도 립 점 촌 공 공 도 서 관	경상북도 문경시 호서로 133	054-553-5472
	봉 화 군		경 상 북 도 립 봉 화 공 공 도 서 관	경북 봉화군 봉화읍 내성리 194-4	054-673-0973
	상 주 시		경 상 북 도 립 상 주 도 서 관	경상북도 상주시 상서문1길 127	054-530-6300
	상 주 시		경상북도립상주도서관 화령분관	경북 상주시 화서면 달천리 503-1	054-532-4754
	성 주 군		경 상 북 도 립 성 주 공 공 도 서 관	경상북도 성주군 주천로15 11	054-933-2095
	안 동 시		경상북도립안동도서관 용상분관	경상북도 안동시 경동로884 8	054-821-5491
	안 동 시		경 상 북 도 립 안 동 도 서 관	경북 안동시 안기천로 48 (당북동 333-157)	054-840-8414
	안 동 시		경상북도립안동도서관 풍산분관	경상북도 안동시 하리들길22	054-858-7603
	영 덕 군		경 상 북 도 립 영 덕 공 공 도 서 관	경북 영덕군 영덕읍 화개리 87-8	054-734-3106
	영 양 군		경 상 북 도 립 영 양 공 공 도 서 관	경상북도 영양군 팔수로 538	054-683-2829
	영 주 시		경 상 북 도 립 영 주 공 공 도 서 관	경북 영주시 중앙로 7번지 (가흥1동 2-69번지)	054-631-8140
	영 주 시		경 상 북 도 립 영 주 공 공 도 서 관 풍 기 분 관	경북 영주시 풍기읍 성내 4리 142-3	054-637-9812
	영 천 시		경 상 북 도 립 영 천 금 호 공 공 도 서 관	경북 영천시 금호읍 교대리 금호로 173	054-335-2124
	예 천 군		경 상 북 도 립 예 천 공 공 도 서 관	경상북도 예천군 중앙로 40-5	054-652-9662
	울 릉 군		경 상 북 도 립 울 릉 공 공 도 서 관	경북 울릉군 울릉읍 저동리 440	054-791-2294
울 진 군		경 상 북 도 립 울 진 공 공 도 서 관	경북 울진군 울진읍 월변7길 17 (읍내리 290-6)	054-783-2375	
의 성 군		경 상 북 도 립 의 성 도 서 관	경상북도 의성군 중리길 44	054-834-7911	
청 도 군		경 상 북 도 립 청 도 공 공 도 서 관	경상북도 청도군 청화로 124	054-370-7600	

홈페이지	개관 년도	시설규모			소장자료					
		부지 (㎡)	건물 (㎡)	열람석 (석)	도서자료 (인쇄/권)	비도서(점)	연속간행물 (인쇄/종)	연간증가 도서자료(권)	연간증가 비도서(점)	연간증가 연속간행물(종)
www.odlib.go.kr	1988	2,121	938	300	93,681	3,264	110	4,991	170	6
www.golib.go.kr/	1990	1,693	733	24	55,129	2,776	86	4,977	258	86
gumilib.go.kr	1986	6,470	4,497	1,200	248,598	6,280	550	12,165	467	67
www.gunwilib.or.kr	1975	5,382	2,205	510	71,372	3,691	40	6,350	330	-
www.gaeunlib.go.kr	1991	2,068	760	200	56,652	2,022	16	4,518	115	-
www.jumdolib.go.kr	1990	2,203	1,054	200	59,683	3,040	170	5,347	-	6
www.bhlib.or.kr	1976	940	1,023	300	69,639	2,917	107	3,495	304	107
www.sjlib.go.kr	1987	7,628	3,828	1,208	213,282	10,037	419	13,906	579	419
www.hwaryeong.go.kr	1992	1,040	774	290	65,489	2,921	124	3,088	287	-
www.sjulib.kr	1973	5,365	2,205	510	63,968	1,838	92	3,873	76	50
www.andonglib.go.kr/yongsang/	1977	2,310	1,410	418	65,122	3,570	162	4,676	150	42
www.andonglib.go.kr	1991	4,830	4,302	1,276	209,213	9,498	386	11,763	854	-
pungsan.andonglib.go.kr	1992	2,800	1,333	260	78,661	2,474	132	4,679	146	132
www.ydl.or.kr	1973	1,808	1,598	248	71,033	2,691	301	2,170	46	6
www.yylib.go.kr	1973	1,800	1,092	136	74,248	3,333	262	5,511	532	-
www.yl.or.kr	1983	5,112	1,807	582	92,845	3,765	386	7,423	160	-
www.pglib.or.kr/	1988	4,889	976	420	62,510	1,814	285	3,635	162	-
www.yklib.go.kr	1992	990	1,161	300	76,086	1,810	99	4,416	67	4
www.yecheon-lib.go.kr/	1990	990	1,294	295	64,701	9,716	45	4,303	159	-
www.ullib.go.kr	1974	731	646	150	70,344	3,071	96	5,974	208	1
www.uljinlib.or.kr	1974	2,263	1,629	155	80,371	1,836	176	7,236	152	20
www.uiseonglib.go.kr	1973	5,658	1,671	268	75,543	3,839	146	4,133	294	-
chongdolib.or.kr	1984	4,142	1,664	326	100,968	4,279	249	4,655	218	11

도서관명	직원(현원/정원)		행정직		사서직		전산직		기타	
	현원 계	정원 계	현원	정원	현원	정원	현원	정원	현원	정원
경 상 북 도 립 외 동 공 공 도 서 관	5	6	1	1	4	4	-	-	-	1
경 상 북 도 립 고 령 공 공 도 서 관	6	6	1	1	3	3	-	-	2	2
경상북도립구미도서관	26	27	6	6	11	11	-	-	9	10
삼국유사군위도서관	8	8	1	1	5	5	-	-	2	2
경 상 북 도 립 점 촌 공공도서관가은분관	3	4	-	-	1	2	-	-	2	2
경 상 북 도 립 점 촌 공 공 도 서 관	6	6	1	1	3	3	-	-	2	2
경 상 북 도 립 봉 화 공 공 도 서 관	7	7	1	1	3	3	-	-	3	3
경상북도립상주도서관	25	26	5	7	9	9	-	-	11	10
경상북도립상주도서관 화 령 분 관	5	5	1	1	2	2	-	-	2	2
경 상 북 도 립 성 주 공 공 도 서 관	8	10	1	1	4	5	-	-	3	4
경상북도립안동도서관 용 상 분 관	8	7	1	1	2	3	2	-	3	3
경상북도립안동도서관	27	28	6	6	10	10	-	-	11	12
경상북도립안동도서관 풍 산 분 관	5	5	1	1	2	2	-	-	2	2
경 상 북 도 립 영 덕 공 공 도 서 관	6	6	1	1	3	3	-	-	2	2
경 상 북 도 립 영 양 공 공 도 서 관	6	6	1	1	3	3	-	-	2	2
경 상 북 도 립 영 주 공 공 도 서 관	12	12	1	2	5	5	-	-	6	5
경 상 북 도 립 영 주 공공도서관풍기분관	5	5	1	1	2	2	-	-	2	2
경 상 북 도 립 영 천 금 호 공 공 도 서 관	6	4	1	1	3	3	-	-	2	-
경 상 북 도 립 예 천 공 공 도 서 관	6	6	1	1	3	3	-	-	2	2
경 상 북 도 립 울 릉 공 공 도 서 관	4	5	1	1	2	2	-	-	1	2
경 상 북 도 립 울 진 공 공 도 서 관	6	7	1	1	3	3	-	-	2	3
경상북도립의성도서관	9	9	1	1	5	5	-	-	3	3
경 상 북 도 립 청 도 공 공 도 서 관	10	11	1	1	5	5	-	-	4	5



자 격 증			2012운영예산(단위: 천원)				이용현황	
1급	2급	준사서	계	인건비	자료구입비	기타운영비	이용자수(명)	이용책수(권)
-	2	2	349,412	159,486	45,000	144,926	82,478	55,318
-	3	-	254,382	-	58,257	196,125	66,347	29,982
1	14	-	1,810,868	1,053,137	163,620	594,111	513,771	317,525
-	5	-	623,373	389,508	49,948	183,917	120,951	39,702
-	1	1	260,806	141,407	47,560	71,839	36,379	6,868
-	3	-	481,592	236,668	52,261	192,663	47,040	25,258
-	3	-	479,592	294,454	40,640	144,498	76,900	41,949
-	13	-	2,292,345	1,350,829	170,000	771,516	432,206	198,451
-	-	3	239,963	159,600	32,863	47,500	41,243	35,576
-	4	2	702,023	449,940	35,000	217,083	181,038	50,304
-	1	1	458,183	280,045	50,608	127,530	87,912	66,617
1	8	1	2,170,843	1,429,725	126,167	614,951	477,157	250,134
-	2	-	346,613	191,081	42,910	112,622	47,458	28,809
-	3	-	487,157	233,553	45,264	208,340	68,885	38,984
-	3	-	373,547	206,880	4,700	161,967	31,728	23,539
-	3	2	270,845	19,250	45,000	206,595	432,302	120,937
2	-	-	175,203	9,520	34,019	131,664	79,223	36,453
-	3	-	374,857	210,000	53,440	111,417	88,365	74,801
-	3	-	390,503	215,278	78,994	96,231	98,776	38,717
1	1	-	343,547	160,745	36,000	146,802	44,456	28,673
-	3	-	431,625	253,617	35,264	142,744	81,601	52,641
1	4	-	645,385	388,845	45,960	210,580	113,116	35,456
-	5	-	326,434	11,400	48,489	266,545	175,524	56,990

시도	시군구	설립주체	도서관명	주소	연락처	
경 북	청 송 군	교육청	경 상 북 도 립 청 송 공 공 도 서 관	경상북도 청송군 군청로 25	054-872-4905	
	칠 곡 군		경 상 북 도 립 칠 곡 공 공 도 서 관	경상북도 칠곡군 왜관읍 군청3길 13	054-971-1507	
	포 항 시 구		경 상 북 도 학 생 문 화 회 관	경북 포항시 북구 양덕동산 255번지	054-245-7768	
	포 항 시 구		경 상 북 도 립 영 일 공 공 도 서 관	경북 포항시 북구 흥해읍 약성리 100-2	054-261-8856	
	교육청 소계		28			
	포 항 시 구	사 립	포 항 중 앙 도 서 관	경북 포항시 북구 죽도2동 614-1 (포항중앙교회 비전센터 3층)	054-274-9191	
	사립 소계		1			
	경 산 시	지자체 (시.도)	경산도서관(구 경산 시립도서관 경산분관)	경북 경산시 서상동 36-6	053-811-2240	
	경 산 시		경 산 시 립 도 서 관	경북 경산시 하양읍 문화로 10길 15 (금락리 97번지)	053-853-8659	
	경 주 시		경 주 시 립 도 서 관	경상북도 경주시 원화로 431-12 (황성동 370)	054-745-2230	
	경 주 시		단 석 도 서 관 (구 건천읍민도서관)	경북 경주시 건천읍 건천리 171-1	054-751-0019	
	경 주 시		감 포 도 서 관 (구 감포읍민도서관)	경북 경주시 감포읍 전촌리 동해안로 2151 감포읍복지회관 2층	054-779-8912	
	경 주 시		송 화 도 서 관	경북 경주시 충효동 448번지	054-779-8908	
	경 주 시		칠 평 도 서 관 (구 안강읍민도서관)	경북 경주시 안강읍 양월리 1234-11	054-761-1601	
	경 주 시		경주중앙도서관(구 경주 시립도서관중앙분관)	경북 경주시 사정동 금성로 236 (1-26번지)	054-779-8910	
	구 미 시		구 미 시 인 동 도 서 관 (구 구미시립인동도서관)	경상북도 구미시 인동14길 14	054-480-4711	
	구 미 시		구 미 시 선 산 도 서 관 (구 구미시선산도서관)	경상북도 구미시 선산대로 1400 16	054-482-2006	
	구 미 시		구 미 시 봉 곡 도 서 관 (구 구미시립봉곡도서관)	경상북도 구미시 봉곡로 15길 54	054-457-3006	
	구 미 시		구미시립중앙도서관	경상북도 구미시 경은로85	054-480-4661	
	구 미 시		구 미 시 상 모 정 수 도 서 관	경상북도 구미시 상사서로 4길 10	054-463-8780	
	김 천 시		김 천 시 립 도 서 관	경북 김천시 평화동 374-1	054-437-7801~2	
	문 경 시		문경시립중앙도서관	경북 문경시 점촌동 118	054-550-8401~2	
문 경 시		문경시립문화도서관	경북 문경시 문경읍 상리 491	054-550-8411~5		

홈페이지	개관 년도	시설규모			소장자료					
		부지 (㎡)	건물 (㎡)	열람석 (석)	도서자료 (인쇄/권)	비도서(점)	연속간행물 (인쇄/종)	연간증가 도서자료(권)	연간증가 비도서(점)	연간증가 연속간행물(종)
www.cslib.go.kr	1990	4,111	1,387	350	83,121	4,409	131	3,936	324	37
cg-lib.or.kr	1985	2,836	1,278	507	60,101	2,227	91	3,796	113	91
www.gbccs.kr	2010	42,712	604	70	36,864	602	17	1,590	96	-
www.yilib.kr	1990	2,143	1,086	300	80,041	4,292	149	4,309	317	149
www.pcpc.or.kr	2003	165	165	36	25,512	572	-	743	-	-
lib.gbgs.kr	1968	1,310	783	194	57,929	-	21	2,445	-	-
lib.gbgs.kr	2007	4,343	2,557	508	88,621	2,052	22	16,363	134	-
www.kjlib.or.kr	1989	5,318	3,253	382	178,019	3,601	105	10,680	-	-
www.kjilb.or.kr	1996	938	668	46	51,545	-	26	6,394	-	2
www.kjlib.or.kr	1996	10,101	308	12	59,355	-	20	2,798	-	-
www.kjlib.or.kr/	2011	2,745	2,031	320	31,064	-	71	9,261	-	16
www.gchlib.or.kr	1999	1,155	994	128	46,326	-	54	1,887	-	-
www.kjlib.or.kr/	1953	2,013	536	130	33,221	-	96	1,822	-	10
www.gumilib.or.kr	2000	10,150	4,974	517	135,248	719	117	10,240	1	-
bk.gumilib.or.kr/	2007	4,576	2,942	386	105,770	238	122	7,810	36	-
id.gumilib.or.kr	2007	11,837	4,826	584	85,903	472	128	10,317	55	-
ss.gumilib.or.kr/	1994	6,783	8,395	931	254,094	5,219	124	15,032	149	-
sj.gumilib.or.kr/	2011	4,503	3,716	640	39,391	-	109	21,131	-	25
www.gcl.go.kr	1963	19,900	7,270	1,124	274,979	5,356	150	14,015	256	230
mgculture.gbmg.go.kr	1997	4,000	2,526	657	86,385	-	55	2,985	-	-
mglib.mg21.go.kr	1998	4,338	1,668	234	56,351	-	-	2,593	-	-

도서관명	직원(현원/정원)		행정직		사서직		전산직		기타	
	현원 계	정원 계	현원	정원	현원	정원	현원	정원	현원	정원
경상북도립청송공공도서관	5	6	1	1	3	3	-	-	1	2
경상북도립칠곡공공도서관	6	7	-	1	3	3	-	-	3	3
경상북도립학생문화회관	2	2	-	-	2	2	-	-	-	-
경상북도립영일공공도서관	6	6	1	1	4	4	-	-	1	1
<b>28</b>										
포항중앙도서관	-	-	-	-	-	-	-	-	-	-
<b>1</b>										
경산도서관(구 경산시립도서관 경산분관)	3	3	1	1	1	1	-	-	1	1
경산시립도서관	6	6	1	1	4	4	-	-	1	1
경주시립도서관	14	14	3	3	6	6	-	-	5	5
단석도서관(구 건천읍민도서관)	1	2	-	-	1	2	-	-	-	-
감포도서관(구 감포읍민도서관)	2	2	-	-	2	2	-	-	-	-
송화도서관	4	4	-	-	4	4	-	-	-	-
칠평도서관(구 안강읍민도서관)	2	2	-	-	2	2	-	-	-	-
경주중앙도서관(구 경주시립도서관중앙분관)	2	2	-	-	2	2	-	-	-	-
구미시인동도서관(구 구미시립인동도서관)	6	6	2	2	2	2	-	-	2	2
구미시선산도서관(구 구미시선산도서관)	8	10	5	5	2	3	-	-	1	2
구미시봉곡도서관(구 구미시립봉곡도서관)	15	18	4	5	4	6	-	-	7	7
구미시립중앙도서관	19	19	6	6	7	7	1	1	5	5
구미시상모정수도서관	7	7	-	-	2	2	-	-	5	5
김천시립도서관	17	15	3	3	8	8	1	1	5	3
문경시립중앙도서관	3	3	1	1	1	1	-	-	1	1
문경시립문화도서관	3	3	2	2	1	1	-	-	-	-

자 격 증			2012운영예산(단위: 천원)				이용현황	
1급	2급	준사서	계	인건비	자료구입비	기타운영비	이용자수(명)	이용책수(권)
-	3	-	430,622	220,559	40,500	169,563	48,500	22,679
-	4	-	421,672	270,929	37,000	113,743	101,178	38,791
-	4	-	249,734	120,184	20,820	108,730	113,122	144,710
-	6	-	665,078	266,695	64,403	333,980	120,442	84,988
-	2	1	6,545	-	4,445	2,100	1,282	3,537
-	1	-	261,875	187,377	23,000	51,498	117,226	85,706
-	4	1	857,502	223,000	151,000	483,502	223,699	263,362
-	5	1	1,235,933	696,611	121,392	417,930	321,999	324,500
-	1	-	140,000	80,000	40,000	20,000	35,021	35,092
-	1	1	98,000	73,000	20,000	5,000	31,112	24,681
-	3	1	467,586	210,948	92,060	164,578	97,268	127,827
2	-	-	135,000	100,000	20,000	15,000	38,917	38,376
-	1	1	138,393	81,250	28,280	28,863	49,988	25,509
-	2	1	962,775	396,830	86,820	479,125	416,636	200,305
-	2	-	817,717	384,627	66,720	366,370	308,512	102,414
-	4	-	1,147,507	523,842	73,131	550,534	487,687	324,066
2	10	1	2,170,749	1,192,544	141,366	836,839	538,904	243,642
1	1	-	946,128	439,665	116,320	390,143	383,237	142,883
1	7	-	1,452,378	723,948	216,000	512,430	574,072	329,418
-	1	-	208,834	14,160	40,000	154,674	117,888	58,580
-	-	1	260,000	180,000	20,000	60,000	36,028	15,533

시도	시군구	설립 주체	도서관명	주소	연락처
경 북	문 경 시	지자체 (시.도)	문경시립모전도서관	경북 문경시 모전동 220-1	054-550-8900~2
	성 주 군		성주군청사도서관	경북 성주군 성주읍 경산리 229	054-930-6698
	안 동 시		안 동 시 립 도 서 관	경상북도 안동시 태사길78 (동문동)	054-858-5041
	영 주 시		영 주 시 립 도 서 관	경북 영주시 가흥2동 가흥로 263	054-638-2550
	영 천 시		영 천 시 립 도 서 관	경북 영천시 시청로 23	054-330-6511
	울 진 군		죽 변 면 도 서 관	경북 울진군 죽변면 죽변리 281	054-782-1874
	울 진 군		울 진 남 부 도 서 관	경북 울진군 후포면 삼율리 3-1번지	054-788-1107
	의 성 군		의 성 군 립 도 서 관	경상북도 의성군 안계길 114	054-861-2715
	청 도 군		청 도 어 린 이 도 서 관	경북 청도군 화양읍 범곡리 124-1 (청화로 79-3)	054-370-6753
	청 송 군		진 보 공 공 도 서 관	경북 청송군 진보면 각산리 504-64	054-870-6591
	칠 곡 군		석 적 도 서 관	경상북도 칠곡군 석적읍 남중리2길 25	054-979-6700
	칠 곡 군		칠 곡 군 립 도 서 관	경북 칠곡군 왜관읍 달오1길 6-7	054-979-6700
	포 향 시 구		포 향 시 립 동 해 석 곡 도 서 관	경북 포항시 남구 동해면 도구리 602-15	054-270-4621
	포 향 시 구		포항시립영암도서관	경상북도 포항시 남구 상공로 46번길 11	054-281-0009
	포 향 시 구		포항시립오천도서관	경북 포항시 남구 오천읍 용덕리 263-1	054-270-5613
	포 향 시 구		포 향 시 립 대 감 도 서 관 (구 포항시립도서정보센터)	경상북도 포항시 남구 시청로1 (포항시청) 문화동 4층	054-270-5871
	포 북 시 구		포항시립포은도서관	경북 포항시 북구 덕수동 35-19	054-270-5680
지자체 소계			33		
경북 총계			62		
경 남	거 제 시	교육청	거 제 도 서 관	경남 거제시 고현동 511	055-636-9210~12
	거 창 군		거 창 도 서 관	경남 거창군 거창읍 중앙리 297-2번지(하동1길 9)	055-944-8594
	고 성 군		고 성 도 서 관	경상남도 고성군 동외로 195번길 6	055-673-8460-3
	김 해 시		김 해 도 서 관	경남 김해시 봉황동 458-15	055-320-5564

홈페이지	개관 년도	시설규모			소장자료					
		부지 (㎡)	건물 (㎡)	열람석 (석)	도서자료 (인쇄)권	비도서(점)	연속간행물 (인쇄)종	연간증가 도서자료(권)	연간증가 비도서(점)	연간증가 연속간행물(종)
mglib.mg21.go.kr	2009	3,727	2,322	328	36,481	-	50	7,423	-	-
	1987	963	395	100	15,215	182	355	150	-	-
lib.andong.go.kr	1965	1,385	1,898	346	100,192	-	215	4,693	-	-
lib.yeongju.go.kr	2004	61,783	808	177	48,891	2,179	41	1,857	62	-
www.yclib.go.kr	1985	1,850	1,855	491	73,995	103	90	3,873	103	-
www.ujslib.go.kr/	1994	281	776	66	41,902	137	126	3,698	-	-
www.jbllib.or.kr	2010	18,830	2,362	146	22,358	821	40	5,605	93	-
	2001	1,207	1,133	80	44,934	-	36	2,222	-	-
jinbolib.cs.go.kr/	2012	1,822	1,121	65	25,642	652	34	25,642	652	34
www.chilgoklib.or.kr	2009	2,567	1,589	386	15,100	-	-	2,166	-	-
www.phlib.or.kr	2012	2,167	960	124	24,868	529	37	24,868	529	37
	2010	2,449	2,208	321	41,257	1,334	38	6,361	167	3
www.phlib.or.kr	2009	4,468	1,209	90	25,471	2,457	18	2,268	909	-
	1987	3,020	1,701	352	93,194	9,409	95	5,700	692	-
dh.phlib.or.kr/	1999	2,661	2,548	364	43,195	1,631	33	2,117	358	8
info.phlib.or.kr/	2007	928	882	50	45,778	-	20	3,033	-	-
www.phlib.or.kr	2007	6,815	5,009	764	113,162	5,406	175	5,011	625	-
www.geojelib.or.kr	1976	3,738	3,004	659	82,061	4,088	255	7,202	300	61
www.gc-lib.or.kr	1984	1,475	1,074	225	64,197	7,345	70	6,475	709	10
www.gslib.or.kr	1990	1,993	2,751	236	69,286	7,598	205	4,072	331	39
www.gimhaelib.go.kr	1985	7,560	6,679	674	260,655	12,492	4,217	14,402	645	93

도서관명	직원(현원/정원)		행정직		사서직		전산직		기타	
	현원 계	정원 계	현원	정원	현원	정원	현원	정원	현원	정원
문경시립모전도서관	3	3	1	1	2	2	-	-	-	-
성주군청사도서관	1	1	1	1	-	-	-	-	-	-
안동시립도서관	7	7	1	1	2	3	-	-	4	3
영주시립도서관	4	4	1	1	2	2	-	-	1	1
영천시립도서관	5	5	2	2	3	3	-	-	-	-
죽변면도서관	3	3	-	-	2	2	1	1	-	-
울진남부도서관	4	6	2	2	1	3	1	1	-	-
의성군립도서관	3	3	1	1	1	1	-	-	1	1
청도어린이도서관	2	3	1	1	1	1	-	1	-	-
진보공공도서관	1	1	-	-	1	1	-	-	-	-
석적도서관	4	4	-	-	3	3	-	-	1	1
칠곡군립도서관	4	4	3	3	-	-	1	1	-	-
포항시립석곡도서관	2	2	-	1	2	1	-	-	-	-
포항시립영암도서관	5	7	2	2	1	2	-	1	2	2
포항시립오천도서관	3	4	1	1	2	1	-	1	-	1
포항시립대잠도서관 (구 포항시립도서관정보센터)	1	2	-	1	1	1	-	-	-	-
포항시립포은도서관	14	10	3	5	4	3	1	2	6	-
<b>33</b>										
<b>62</b>										
거제도서관	8	8	1	1	5	5	-	-	2	2
거창도서관	6	6	1	1	4	4	-	-	1	1
고성도서관	7	8	1	1	5	6	-	-	1	1
김해도서관	32	32	6	6	16	16	1	1	9	9



자 격 증			2012운영예산(단위: 천원)				이용현황	
1급	2급	준사서	계	인건비	자료구입비	기타운영비	이용자수(명)	이용책수(권)
-	2	-	325,602	199,712	90,000	35,890	177,991	99,364
-	-	2	70,407	41,437	5,000	23,970	125,000	127,438
-	2	-	372,771	23,448	40,000	309,323	95,352	251,271
-	2	-	424,138	37,186	46,967	339,985	116,198	144,487
-	3	-	651,647	433,239	48,790	169,618	259,581	258,839
-	2	-	199,029	83,712	20,000	95,317	33,392	40,171
-	1	-	303,624	121,729	40,006	141,889	14,029	22,994
-	1	-	229,896	150,000	10,000	69,896	77,138	114,145
-	1	-	386,400	130,000	100,000	156,400	62,400	91,195
-	1	-	62,390	33,147	12,000	17,243	28,080	21,079
-	2	1	411,175	114,528	254,590	42,057	131,625	46,042
-	1	-	432,702	184,898	58,541	189,263	150,800	86,971
-	2	-	142,325	4,752	29,000	108,573	83,264	35,131
-	4	1	225,594	10,240	73,600	141,754	336,138	131,238
-	1	1	279,169	6,108	29,000	244,061	210,941	62,614
-	2	1	133,790	26,144	20,000	87,646	239,887	180,871
-	6	1	869,217	29,283	78,400	761,534	875,064	406,958
-	5	-	741,742	347,971	70,000	323,771	224,148	133,454
-	3	1	284,452	38,632	71,617	174,203	127,620	38,363
1	2	2	223,863	19,154	63,853	140,856	116,691	46,224
3	17	5	1,023,044	143,363	182,898	696,783	1,113,361	449,587

시도	시군구	설립 주체	도서관명	주소	연락처	
경 남	김 해 시	교육청	진 영 도 서 관	경남 김해시 진영읍 여래리 489-1진영도서관	055-345-1995	
	남 해 군		남 해 도 서 관	경상남도 남해군 남해읍 화전로 43번길 11-3	055-864-5314	
	밀 양 시		밀 양 도 서 관	경남 밀양시 삼랑진읍 송지리 162-7번지 (만어로 7)	055-353-6980, 6977	
	밀 양 시		하 남 도 서 관	경남 밀양시 하남읍 수산중앙로 63	055-391-1848	
	사 천 시		삼 천 포 도 서 관	경상남도 사천시 삼천포대교로 622	055-835-4436	
	사 천 시		사 천 도 서 관	경남 사천시 사천읍 평화리 평화2길 21번지	055-853-8401	
	산 청 군		산 청 도 서 관	경상남도 산청군 산청읍 꽃봉산로 79번길 45	055-973-2544	
	양 산 시		양 산 도 서 관	경남 양산시 북부동 255-1	055-385-7056	
	의 령 군		의 령 도 서 관	경남 의령군 의령읍 동동리 949-1	055-572-0941~3	
	진 주 시		진 양 도 서 관	경남 진주시 문산읍 삼곡리 640-3	055-761-2722	
	창 녕 군		창 녕 남 지 도 서 관	경남 창녕군 남지읍 낙동로 437	055-526-1490	
	창 녕 군		창 녕 도 서 관	경상남도 창녕군 남창녕로 52	055-532-9501~4	
	창 원 시 마산합포구		마 산 도 서 관	경상남도 창원시 마산합포구 용마산길12 (산호동 247-3)	055-240-4521	
	창 원 시 마산합포구		진 동 도 서 관	경남 마산시 진동면 진동리113	055-271-8144	
	창 원 시 성산구		창 원 도 서 관	경상남도 창원시 성산구 두대로 203	055-278-2831	
	통 영 시		통 영 도 서 관	경남 통영시 봉평동 196번지 (봉수로 37)	055-648-8091~3,9094	
	하 동 군		하 동 도 서 관	경남 하동군 하동읍 읍내리 1087 번지	055-883-0211	
	함 안 군		함 안 도 서 관	경상남도 함안군 함안대로 495	055-583-6919	
	함 양 군		함 양 도 서 관	경상남도 함양군 함양로 1143-1	055-963-3186	
	합 천 군		합 천 도 서 관	경남 합천군 합천읍 합천리 155번지	055-932-0521	
	교육청 소계			<b>24</b>		
	거 제 시	지자체 (시.도)	거제시립옥포도서관	경남 거제시 옥포2동 1291-6번지	055-639-3881	
	거 제 시		거제시립장평도서관	경상남도 거제시 장평3로 10	055-639-3861	

홈페이지	개관 년도	시설규모			소장자료					
		부지 (㎡)	건물 (㎡)	열람석 (석)	도서자료 (인쇄/권)	비도서(점)	연속간행물 (인쇄/종)	연간증가 도서자료(권)	연간증가 비도서(점)	연간증가 연속간행물(종)
www.jylib.or.kr	1990	9,008	1,356	312	84,201	6,124	37	5,307	1,059	-
www.nhlib.or.kr	1972	1,071	1,299	236	77,003	5,902	10	7,248	309	10
www.mlib.or.kr	1973	1,720	1,074	258	64,051	6,758	24	4,625	729	24
www.hlib.or.kr	1994	1,800	1,019	222	73,122	6,635	58	4,938	619	-
www.scplib.or.kr	1990	2,216	1,534	145	92,710	6,135	37	5,716	716	200
www.salib.or.kr	1991	1,953	1,633	200	83,768	4,311	175	5,694	439	-
www.sanlib.or.kr	1984	1,455	1,299	251	70,581	4,244	27	5,929	523	27
www.yangsanlib.or.kr	1992	1,775	1,195	214	94,947	4,209	235	8,087	356	220
www.urlib.or.kr	1974	3,323	1,678	267	79,201	2,018	30	7,931	1,066	-
jy-lib.or.kr	1992	1,000	1,233	262	67,869	5,963	25	3,543	588	25
www.njlib.or.kr	1993	1,650	1,232	206	75,551	9,415	116	5,464	686	-
www.chlib.or.kr	1972	5,803	1,321	408	92,891	7,631	365	8,195	380	365
www.masanlib.or.kr	1954	13,105	4,663	781	248,517	12,398	145	13,257	671	145
www.jindonglib.or.kr	1993	4,078	1,423	230	77,852	4,037	37	6,058	767	-
www.changwon-lib.or.kr	1983	12,178	7,435	1,300	295,950	14,428	1,358	14,920	599	223
www.tylib.or.kr	1963	1,650	1,558	316	82,954	3,485	383	7,305	374	373
www.hdlib.or.kr	1985	1,073	706	126	70,192	310	239	4,277	46	-
www.hamanlib.or.kr	1990	450	964	177	72,818	5,183	302	3,745	593	105
www.hylib.or.kr/	1963	3,165	1,319	138	71,947	7,259	140	5,692	707	140
www.hc-lib.or.kr	1972	6,477	2,096	267	60,964	7,242	188	5,575	672	-
lib.geoje.go.kr/	2010	3,715	1,158	191	33,776	899	42	2,288	26	-
www.lib.geoje.go.kr	2012	2,300	1,194	305	89,370	287	30	19,183	287	30

도서관명	직원(현원/정원)		행정직		사서직		전산직		기타	
	현원 계	정원 계	현원	정원	현원	정원	현원	정원	현원	정원
진영도서관	7	7	1	1	4	4	-	-	2	2
남해도서관	6	6	1	1	4	4	-	-	1	1
밀양도서관	7	7	1	1	5	5	-	-	1	1
하남도서관	4	6	1	2	3	4	-	-	-	-
삼천포도서관	8	8	1	1	5	5	-	-	2	2
사천도서관	9	9	1	1	6	6	-	-	2	2
산청도서관	6	6	1	1	4	4	-	-	1	1
양산도서관	8	8	1	1	5	5	-	-	2	2
의령도서관	7	7	1	1	4	4	-	-	2	2
진양도서관	6	6	1	1	4	4	-	-	1	1
창녕남지도서관	6	6	1	1	4	4	-	-	1	1
창녕도서관	9	9	1	1	6	6	-	-	2	2
마산도서관	25	25	4	4	9	9	1	1	11	11
진동도서관	7	7	2	1	4	4	-	-	1	2
창원도서관	35	35	7	7	16	16	1	1	11	11
통영도서관	9	9	2	2	6	6	-	-	1	1
하동도서관	5	6	1	2	4	4	-	-	-	-
함안도서관	6	6	1	1	4	4	-	-	1	1
함양도서관	6	6	1	1	4	4	-	-	1	1
합천도서관	7	8	2	2	4	5	-	-	1	1
<b>24</b>										
거제시립옥포도서관	5	5	1	1	2	2	-	-	2	2
거제시립장평도서관	6	6	2	2	2	2	-	-	2	2

자 격 증			2012운영예산(단위: 천원)				이용현황	
1급	2급	준사서	계	인건비	자료구입비	기타운영비	이용자수(명)	이용책수(권)
-	2	1	427,597	215,922	63,000	148,675	80,083	26,926
-	3	1	413,463	28,804	72,591	312,068	51,833	24,124
-	6	-	292,460	18,256	60,000	214,204	64,443	22,134
-	3	-	457,099	220,296	45,000	191,803	82,625	26,148
-	5	-	612,439	322,112	73,547	216,780	158,327	85,486
-	5	2	797,555	480,802	54,347	262,406	151,275	99,851
-	2	2	433,634	245,187	58,468	129,979	81,386	45,952
-	4	1	719,255	343,296	185,613	190,346	394,955	149,521
-	4	-	547,474	289,550	82,240	175,684	89,137	66,121
-	3	1	559,612	273,376	55,000	231,236	139,427	78,108
-	3	1	555,158	414,320	97,500	43,338	95,286	40,830
-	7	1	862,324	405,894	110,000	346,430	880,870	288,518
1	9	6	689,254	19,149	170,000	500,105	94,898	34,000
-	4	-	544,902	272,029	77,487	195,386	807,262	322,420
2	13	10	1,309,545	119,883	187,797	1,001,865	214,244	97,116
-	6	1	742,602	383,883	92,200	266,519	47,861	43,071
-	4	-	429,986	220,911	56,200	152,875	161,948	64,834
-	3	1	400,410	206,616	38,000	155,794	145,461	60,032
-	4	-	365,775	33,226	70,000	262,549	114,273	36,313
-	4	-	382,222	12,277	75,000	294,945	203,841	90,700
-	2	-	328,003	166,713	35,000	126,290	184,690	123,137
-	3	-	358,003	196,713	35,000	126,290	185,080	184,747

시도	시군구	설립주체	도서관명	주소	연락처
경 남	거 제 시	지자체(시.도)	거 제 시 립 장 승 포 도 서 관	경남 거제시 장승포동 262-1	055-639-4582
	거 창 군		거 창 군 립 한 마 읍 도 서 관	경남 거창군 거창읍 상림리 774	055-940-8470
	고 성 군		고 성 동 부 도 서 관	경남 고성군 회화면 배둔리 468-14	055-670-2916
	김 해 시		김 해 시 립 진 영 한 빛 도 서 관	경남 김해시 진영읍 여래리 530-2	055-330-4810
	김 해 시		김 해 칠 압 도 서 관	경남 김해시 삼방동 192번지	055-330-4591
	김 해 시		김 해 장 유 도 서 관	경상남도 김해시 대청로 176번길 7	055-330-7461
	김 해 시		김 해 시 립 화 경 글 썬 도 서 관	경남 김해시 삼계중앙로 13번길 19 (삼계동 1437번지)	055-330-2970
	김 해 시		김해기적의도서관	경남 김해시 장유면 율하리 1407	055-330-4651
	남 해 군		화 전 도 서 관	경남 남해군 남해읍 아산리 357-1	055-860-3864
	밀 양 시		밀 양 시 립 도 서 관	경남 밀양시 삼문동 184-11	055-355-5832
	사 천 시		사 천 시 어 린 이 영 어 도 서 관	경상남도 사천시 조동길 49 28	055-855-8853
	양 산 시		양 산 용 상 도 서 관	경남 양산시 주진동 산63-15	055-386-6603
	양 산 시		양 산 시 립 도 서 관	경남 양산시 물금읍 가촌리 975-6번지 (청룡로 11)	055-392-5900
	진 주 시		진 주 서 부 도 서 관	경상남도 진주시 평거로 249	055-749-4710
	진 주 시		진 주 연 압 도 서 관	경상남도 진주시 모덕로 47번길13 17	055-749-2491
	진 주 시		진 주 시 어 린 이 전 문 도 서 관	경상남도 진주시 평거로 46	055-749-2525
	진 주 시		도동어린이도서관	경상남도 진주시 상대로119번길17 (진주시립도동도서관)	055-749-2324
	진 주 시		비봉어린이도서관	경상남도 진주시 향교로 86	055-749-2327
	창 원 시 마산합포구		마 산 합 포 도 서 관	경남 마산시 해운동61 (창원시 마산합포구 월영동16길 22)	055-225-7441
	창 원 시 마산회원구		마 산 회 원 도 서 관	경상남도 창원시 마산회원구 3·15대로558	055-225-7471
창 원 시 마산회원구		내 서 도 서 관	경남 마산시 내서읍 삼계리 20-1 (창원시 회원구 내서읍 삼풍로 79)	055-225-7481	
창 원 시 구 성 산 구		상 남 도 서 관	경남 창원시 성산구 가음정동 1번지 (창원시 성산구 원이대로 810)	055-225-7411	
창 원 시 구 성 산 구		성 산 도 서 관	경남 창원시 성산구 남산동산 17 (성산구 외리로 47)	055-225-7391	

홈페이지	개관 년도	시설규모			소장자료					
		부지 (㎡)	건물 (㎡)	열람석 (석)	도서자료 (인쇄/권)	비도서(점)	연속간행물 (인쇄/종)	연간증가 도서자료(권)	연간증가 비도서(점)	연간증가 연속간행물(종)
www.geojelib.go.kr	1994	1,807	857	151	64,750	1,776	30	2,955	237	-
library.geochang.go.kr/	2006	1,539	2,406	298	84,350	8,337	134	5,961	625	134
	2003	1,134	997	144	30,422	3,380	5	1,361	-	-
lib.gimhae.go.kr	2009	20,044	6,568	241	75,625	3,709	110	16,566	718	20
lib.gimhae.go.kr/	1999	10,362	5,869	378	164,704	8,047	104	8,026	210	8
lib.gimhae.go.kr	2002	16,529	6,901	529	149,182	8,835	195	8,276	500	62
lib.gimhae.go.kr	2008	22,686	4,245	310	84,410	6,675	97	6,730	1,179	-
lib.gimhae.go.kr/	2011	2,783	1,458	300	29,446	225	47	11,083	225	47
www.hjlib.or.kr/	2009	3,041	571	170	37,887	644	46	2,499	-	-
www.myclib.or.kr	1982	5,629	5,907	524	115,513	5,744	115	10,529	153	-
elc.sacheon.go.kr/	2012	1,000	904	52	13,592	849	7	3,051	382	-
lib.yangsan.go.kr/00main/main.php	1999	15,199	5,582	1,200	135,348	5,923	51	19,571	942	-
lib.yangsan.go.kr	2011	16,735	6,560	1,317	60,764	3,668	78	8,949	274	78
www.jinjulib.or.kr/	1998	16,565	3,782	769	157,211	4,792	165	7,306	86	-
www.jinjulib.or.kr	1985	12,929	2,414	472	188,696	5,721	206	8,897	119	2
kids.jinjulib.or.kr	2006	1,429	1,112	200	66,656	1,513	40	4,069	32	4
www.jinjulib.or.kr	2009	330	335	64	17,125	171	30	3,031	51	-
www.jinjulib.or.kr	2009	1,057	201	38	17,179	306	18	2,231	68	5
www.cwcl.or.kr	2002	6,840	7,324	592	153,576	6,292	77	7,401	304	24
www.cwcl.or.kr	1995	5,173	2,007	522	148,228	4,974	31	7,631	272	-
www.cwcl.or.kr	1997	1,717	1,054	156	91,800	2,836	23	5,930	229	-
www.cwcl.or.kr/	2002	11,880	3,481	554	119,842	5,713	198	9,676	219	-
www.cwcl.or.kr/	2010	8,162	4,943	359	49,744	3,186	178	11,152	359	24

도서관명	직원(현원/정원)		행정직		사서직		전산직		기타	
	현원 계	정원 계	현원	정원	현원	정원	현원	정원	현원	정원
거제시립장승포도서관	5	5	1	1	2	2	-	-	2	2
거창군립한마음도서관	6	6	1	1	4	4	1	1	-	-
고성동부도서관	1	2	1	1	-	1	-	-	-	-
김해시립진영한빛도서관	11	11	4	2	4	6	1	1	2	2
김해칠암도서관	11	12	4	4	3	5	1	1	3	2
김해장유도서관	18	18	7	8	7	6	1	1	3	3
김해시립화정글샘도서관	8	10	3	3	4	5	-	-	1	2
김해기적의도서관	5	5	2	2	2	2	-	-	1	1
화전도서관	4	2	2	-	2	2	-	-	-	-
밀양시립도서관	9	9	3	1	4	7	1	-	1	1
사천시어린이영어도서관	3	3	2	2	1	1	-	-	-	-
양산웅상도서관	10	12	1	4	4	3	1	1	4	4
양산시립도서관	9	9	1	1	5	5	1	1	2	2
진주서부도서관	8	8	3	3	3	3	-	-	2	2
진주연암도서관	12	14	2	4	6	6	1	1	3	3
진주시어린이전문도서관	4	4	-	-	3	3	-	-	1	1
도동어린이도서관	2	2	1	1	1	1	-	-	-	-
비봉어린이도서관	2	1	1	1	-	-	-	-	1	-
마산합포도서관	10	10	3	3	5	5	-	-	2	2
마산회원도서관	11	11	3	3	5	5	1	1	2	2
내서도서관	5	5	1	1	3	3	-	-	1	1
상남도서관	6	6	2	2	3	3	-	-	1	1
성산도서관	11	12	4	4	6	7	-	-	1	1



자 격 증			2012운영예산(단위: 천원)				이용현황	
1급	2급	준사서	계	인건비	자료구입비	기타운영비	이용자수(명)	이용책수(권)
-	2	-	293,630	149,630	30,000	114,000	156,080	66,953
-	4	1	789,990	370,000	89,990	330,000	280,055	101,548
-	-	-	59,587	13,287	15,000	31,300	11,876	10,956
-	4	5	1,356,697	716,212	109,121	531,364	392,208	129,378
-	3	7	1,335,056	897,722	114,713	322,621	411,185	176,031
-	6	6	2,075,211	1,091,230	90,471	893,510	679,105	273,463
-	9	-	1,398,856	756,553	158,474	483,829	449,136	300,495
-	2	-	667,860	293,200	129,262	245,398	123,415	178,804
-	2	-	398,586	26,000	55,000	317,586	62,451	52,190
1	1	2	895,907	618,528	153,667	123,712	483,404	183,646
-	1	-	198,608	125,400	20,673	52,535	49,034	14,392
-	5	2	847,125	359,358	75,694	412,073	461,723	196,860
-	7	-	2,795,398	397,437	125,220	2,272,741	501,332	279,927
2	1	1	487,995	154,015	80,515	253,465	229,292	177,334
-	5	1	787,872	229,806	87,000	471,066	243,610	189,168
-	1	2	339,755	110,972	40,000	188,783	127,547	108,176
-	-	1	219,778	95,386	30,000	94,392	39,942	29,661
-	-	-	209,778	95,386	20,000	94,392	39,942	8,324
-	3	2	1,467,240	761,697	84,500	621,043	679,365	375,175
-	4	2	2,145,446	1,248,426	200,590	696,430	421,042	215,647
-	3	-	1,167,468	270,448	200,590	696,430	380,632	228,311
-	3	3	982,016	436,293	113,202	432,521	598,808	407,515
-	6	5	1,237,270	610,406	134,244	492,620	566,247	274,332

시도	시군구	설립주체	도서관명	주소	연락처	
경 남	창원시 성산구	지자체(시.도)	의창도서관	경남 창원시 성산구 반송동산51-5번지(의창구 용호로 50)	055-225-7331	
	창원시 의창구		고향의봄도서관	경남 창원시 서상동산60(의창구 평산로 135번길 32)	055-225-7371	
	창원시 의창구		명곡도서관	경상남도 창원시 의창구 서곡길 21(명서동 31-1)	055-225-7321	
	창원시 진해구		동부도서관	경상남도 창원시 진해구 용계로 66(동부도서관)	055-225-7531	
	창원시 진해구		진해도서관	경남 진해시 여좌동 795-1(창원시 진해구 충장로 141)	055-225-7511	
	창원시 진해구		진해기적의도서관	경남 진해시 석동 658(창원시 진해구 석동로 70)	0 5 5 - 5 4 7 - 0095/0098	
	통영시		통영시립산양도서관 (구 통영농어촌공공도서관)	경남 통영시 산양읍 남평리 869-6	055-650-2500	
	통영시		통영시립도서관	경남 통영시 무전동10544	055-650-2550	
	통영시		통영시립육지도서관 (구 육지농어촌공공도서관)	경남 통영시 육지면 동항리 787-1	055-650-4580	
	지자체 소계			<b>34</b>		
경남 총계			<b>58</b>			
제주도	서귀포시	교육청	제남도서관	제주 서귀포시 남원읍 남원리 2336-5	064-764-4651	
	서귀포시		서귀포시 학생문화원도서관	제주 서귀포시 동홍동1460(굴왓길 10)	064-762-4307	
	서귀포시		송악도서관	제주특별자치도 서귀포시 대정읍 하모리 1252-1 1252-1	064-794-3476	
	제주시		한수풀도서관	제주 제주시 한림읍 대림리 1877	064-796-0601	
	제주시		제주도서관	제주특별자치도 제주시 연삼로 489(이도2동)	064-722-2997	
	제주시		동녘도서관	제주 제주시 구좌읍 세화리 1198-1	064-782-5304	
	교육청 소계			<b>6</b>		
	서귀포시	지자체(시.도)	서귀포시중앙도서관	제주 서귀포시 강정동 176	064-739-1516	
	서귀포시		서귀포시 삼매봉도서관	제주 서귀포시 서홍동 621(남성로 34)	064-733-1524	
	서귀포시		서귀포시서부도서관	제주도 서귀포시 중문동 1921-1	064-760-3711	
	서귀포시		서귀포시동부도서관	제주특별자치도 서귀포시 일주동로 8232	064-767-1524	

홈페이지	개관 년도	시설규모			소장자료					
		부지 (㎡)	건물 (㎡)	열람석 (석)	도서자료 (인쇄/권)	비도서(점)	연속간행물 (인쇄/종)	연간증가 도서자료(권)	연간증가 비도서(점)	연간증가 연속간행물(종)
www.cwcl.or.kr/	1993	17,382	5,497	736	275,894	15,863	414	9,914	412	51
www.cwcl.or.kr/	2002	9,122	3,753	517	111,114	6,076	215	8,208	243	4
www.cwcl.or.kr	2012	2,652	4,266	700	21,691	1,309	105	21,691	1,309	105
www.cwcl.or.kr	2006	14,792	3,622	277	85,865	4,771	153	11,442	243	-
www.cwcl.or.kr	1975	1,882	4,440	149	152,075	6,169	448	12,886	311	45
www.jhml.or.kr	2004	2,505	842	200	50,235	1,913	46	8,940	-	3
www.tongyeonglib.or.kr	1997	1,673	1,223	249	67,857	1,304	20	2,831	125	-
www.tongyeonglib.or.kr	2010	565	1,694	145	38,231	1,107	31	8,538	16	-
www.tongyeonglib.or.kr	2001	3,022	886	152	39,999	230	9	2,875	-	-
www.jnlib.go.kr	1996	4,889	1,919	296	90,104	2,466	37	4,947	244	37
www.sscclib.jeju.kr	1964	30,093	2,613	423	162,824	1,684	84	7,400	24	-
www.songaklib.or.kr	1990	4,017	1,200	158	88,637	1,460	32	5,163	68	2
www.hsplib.go.kr/	1990	4,274	2,144	227	97,703	1,306	30	4,420	142	-
www.jejulib.or.kr	1957	24,789	3,324	557	216,562	17,417	75	10,166	679	75
www.dnlib.or.kr	1995	6,704	2,077	197	76,913	2,728	33	4,446	189	32
lib.seogwipo.go.kr/	1994	20,882	3,394	606	81,489	5,113	24	4,032	98	-
smb1.seogwipo.go.kr/SM/index.html	1986	13,181	1,624	242	80,853	1,544	43	3,503	173	-
lib.seogwipo.go.kr	2006	7,927	1,243	267	33,573	1,358	29	3,831	89	-
lib.seogwipo.go.kr	2000	9,985	1,372	183	46,430	2,381	16	3,831	85	-

도서관명	직원(현원/정원)		행정직		사서직		전산직		기타	
	현원 계	정원 계	현원	정원	현원	정원	현원	정원	현원	정원
의창도서관	16	16	4	4	9	9	1	1	2	2
고향의봄도서관	7	10	2	2	3	3	-	-	2	5
명곡도서관	7	7	1	1	3	3	-	-	3	3
동부도서관	5	6	1	1	3	4	-	-	1	1
진해도서관	11	12	4	4	5	5	-	1	2	2
진해기적의도서관	7	7	1	1	2	2	1	1	3	3
통영시립산양도서관 (구 통영농어촌공공도서관)	1	1	-	-	1	1	-	-	-	-
통영시립도서관	4	2	1	-	2	2	1	-	-	-
통영시립육지도서관 (구 육지농어촌공공도서관)	1	1	-	-	1	1	-	-	-	-
<b>34</b>										
<b>58</b>										
제남도서관	6	5	1	1	3	3	-	-	2	1
서귀포학생문화원도서관	6	6	1	1	3	3	-	-	2	2
송악도서관	5	4	1	1	3	3	-	-	1	-
한수폴도서관	5	5	1	1	3	3	-	-	1	1
제주도서관	13	13	4	4	4	4	-	-	5	5
동녘도서관	5	5	1	1	3	3	-	-	1	1
<b>6</b>										
서귀포시중앙도서관	6	6	1	1	2	2	-	-	3	3
서귀포시삼매봉도서관	9	9	1	1	6	6	-	-	2	2
서귀포시서부도서관	4	4	1	1	2	2	-	-	1	1
서귀포시동부도서관	5	5	1	1	2	2	1	1	1	1

자 격 증			2012운영예산(단위: 천원)				이용현황	
1급	2급	준사서	계	인건비	자료구입비	기타운영비	이용자수(명)	이용책수(권)
2	7	-	1,113,480	221,241	255,000	637,239	821,191	376,159
-	2	4	435,662	117,042	-	318,620	396,786	193,564
-	2	3	1,582,414	544,625	220,000	817,789	290,933	114,221
-	3	2	991,981	641,921	108,078	241,982	296,029	230,120
-	4	2	1,710,713	908,028	122,598	680,087	460,948	320,138
-	2	-	411,389	170,758	63,489	177,142	174,033	103,680
-	1	-	107,960	20,419	45,713	41,828	73,337	27,864
-	1	1	204,894	32,624	79,122	93,148	315,541	109,100
-	1	-	62,707	11,224	23,709	27,774	19,565	43,021
-	2	1	413,223	223,899	50,000	139,324	51,447	20,591
-	1	2	180,052	16,480	79,969	83,603	91,117	53,526
-	1	2	166,698	2,846	50,000	113,852	52,878	25,568
-	3	1	236,323	27,185	50,000	159,138	72,900	31,030
1	2	1	728,494	125,184	121,131	482,179	351,362	141,176
1	-	2	253,410	60,960	50,000	142,450	43,626	16,913
-	1	2	523,623	330,815	48,540	144,268	156,860	44,480
-	3	3	640,911	415,000	45,000	180,911	93,821	30,273
-	-	4	347,855	266,000	48,120	33,735	111,924	34,364
-	2	-	358,675	226,757	45,000	86,918	124,842	31,753

시도	시군구	설립 주체	도서관명	주소	연락처
제주도	서귀포시	지자체 (시·도)	성 산 일 출 도 서 관	제주특별자치도 서귀포시 고성오조로133 (성산일출도서관)	064-783-4227
	서귀포시		안 덕 산 방 도 서 관	제주 서귀포시 안덕면 화순리 1963	064-794-2489
	서귀포시		표 선 도 서 관	제주 서귀포시 표선면 표선리 40-65	064-787-5488
	서귀포시		서귀포기적의도서관	제주 서귀포시 동홍동 646-1	064-732-3251
	제 주 시		탐 라 도 서 관	제주도 제주시 탐라도서관길 45 (노형동 1479번지)	064-742-7395
	제 주 시		한 경 도 서 관	제주 제주시 한경면 신창리 247번지	064-728-8603
	제 주 시		제 주 특 별 자 치 도 한 라 도 서 관	제주특별자치도 제주시 오남로 133 (오라2동 899-3)	064-710-8643
	제 주 시		애 월 도 서 관	제주 제주시 애월읍 고내리 1364번지	064-728-3472
	제 주 시		조 천 도 서 관	제주 제주시 조천읍 일주동로 1189 (함덕리 919번지)	064-728-8571
	제 주 시		제주시우당도서관	제주도 제주시 사봉산책로 20 (건입동 318)	064-722-3391
	제 주 시		제주시기적의도서관	제주도 제주시 이도2동 1128-1	064-751-0155
		지자체 소계		15	
제주도 총계			21		
총계			828		

홈페이지	개관 년도	시설규모			소장자료					
		부지 (㎡)	건물 (㎡)	열람석 (석)	도서자료 (인쇄/권)	비도서(점)	연속간행물 (인쇄/종)	연간증가 도서자료(권)	연간증가 비도서(점)	연간증가 연속간행물(종)
lib.seogwipo..go.kr	1998	7,007	2,115	200	68,940	5,116	17	3,903	94	1
lib.seogwipo.go.kr	2001	3,306	1,838	288	58,950	2,837	25	3,888	89	-
www.lib.seogwipo.go.kr	2002	5,840	1,926	382	60,169	1,982	20	3,585	83	20
lib.seogwipo.go.kr/	2004	16,189	911	180	45,498	1,585	28	4,345	90	-
tamna.jejusi.go.kr	1989	17,534	4,221	863	178,582	3,607	249	8,970	267	249
tamna.jejusi.go.kr/	2002	5,853	1,049	124	44,224	1,077	16	4,628	76	16
hallalib.jeju.go.kr	2008	22,820	4,501	300	148,838	5,337	318	26,184	1,157	219
tamna.jejusi.go.kr (통합)	1997	3,549	1,447	155	56,877	2,005	16	4,585	-	-
jelib.jejusi.go.kr	1999	9,336	1,231	150	53,489	2,269	50	4,611	139	-
www.woodangjeju.go.kr	1984	24,389	6,796	1,406	225,091	2,873	449	10,145	59	178
miracle.jeju.go.kr	2004	2,126	728	150	49,351	1,811	80	5,200	120	80

도서관명	직원(현원/정원)		행정직		사서직		전산직		기타	
	현원 계	정원 계	현원	정원	현원	정원	현원	정원	현원	정원
성산일출도서관	4	4	1	1	2	2	-	-	1	1
안덕산방도서관	3	3	1	1	2	2	-	-	-	-
표선도서관	3	3	1	1	1	1	-	-	1	1
서귀포기적의도서관	4	4	2	2	1	1	-	-	1	1
탐라도서관	12	17	3	9	5	5	-	-	4	3
한경도서관	2	3	1	-	1	3	-	-	-	-
제주특별자치도 한라도서관	13	13	6	6	6	6	-	-	1	1
애월도서관	3	3	1	1	2	2	-	-	-	-
조천도서관	3	3	1	1	1	1	-	-	1	1
제주시우당도서관	14	13	2	2	5	4	-	-	7	7
제주시기적의도서관	3	3	-	-	2	2	-	-	1	1
<b>15</b>										
<b>21</b>										
<b>828</b>										



자 격 증			2012운영예산(단위: 천원)				이용현황	
1급	2급	준사서	계	인건비	자료구입비	기타운영비	이용자수(명)	이용책수(권)
-	-	2	282,871	158,159	45,000	79,712	53,016	27,533
1	1	-	259,415	150,000	48,120	61,295	64,737	19,530
-	1	2	299,709	172,409	45,000	82,300	53,445	24,624
-	-	2	390,391	250,621	45,000	94,770	87,151	48,852
-	1	3	2,036,244	777,000	80,000	1,179,244	413,390	291,124
-	-	1	414,769	196,004	45,000	173,765	40,348	38,948
1	-	5	1,701,884	134,474	287,947	1,279,463	452,954	429,664
-	-	2	456,192	183,644	47,000	225,548	61,040	28,073
-	1	-	417,243	201,579	49,000	166,664	75,328	41,617
1	2	3	1,415,919	66,662	88,000	1,261,257	741,427	181,134
1	-	2	228,882	170,000	38,000	20,882	248,642	203,096



## 2. 등록박물관

2012.12.31기준

Ministry of  
Culture,  
Sports and  
Tourism

시도	시군구	구분	시설명	주소	연락처	홈페이지	
서울	종로구	국립	경찰박물관	종로구 세문안로 41	02-3150-0777	www.policemuseum.go.kr/	
	종로구		고궁박물관	종로구 세종로 1-57	02-3701-7500	www.gogung.go.kr/	
	중구		공연예술박물관	중구 장충단길 59번지 국립중앙극장 공연예술박물관	02-2280-5800	museum.ntok.go.kr	
	강남구		관세박물관	서울 강남구 언주로 721번지	02-510-1082	www.customs.go.kr	
	종로구		국립민속박물관	종로구 삼청로 37	02-3704-3114	www.nfm.go.kr/	
	용산구		국립중앙박물관	용산구 서빙고로 137	02-2077-9000	www.museum.go.kr/	
	서초구		국립국악원 국악박물관	서초구 남부순환로 2364 서초동 (137-073)	02-580-3153	www.gugak.go.kr	
	서초구		외교사전시설	서초구 서초2동 1376-1	02-3497-8700	cafe.naver.com/ diplomaticarchives	
	종로구		조세박물관	종로구 청진동길 44번지 국세청 별관1층	02-397-1633~4	www.nts.go.kr/museum/	
	종로구		체신기념관	종로구 견지동 39-7	02-734-8369		
	종로구		대한민국의 역사박물관	서울특별시 종로구 세종대로 198 번지	02-3703-9200	www.much.go.kr	
	소계		11				
	강서구	공립	경제정선기념관	강서구 양천로47길 36	02-2659-2206	jjjjs.or.kr	
	서대문구		서대문 자연사 박물관	서대문구 연희로32길 51	02-330-8899	namu.sdm.go.kr	
	서대문구		서대문 형무소 역사관	서대문구 통일로 251번지(현저동 101번지)	02-360-8590	www.sscmc.or.kr	
	종로구		서울교육박물관	종로구 북촌길 19	02-736-2859	www.edumuseum.sen.go.kr	
	동대문구		서울약령시 한의약박물관	동대문구 왕산로 128 동의보감타 워 지하2층	02-3299-4900	museum.ddm.go.kr	
	종로구		서울역사박물관	종로구 세문안로 55	02-724-0111	www.museum.seoul.kr	
	중구		지구촌민속 교육박물관	중구 회현동 1가 100-177 서울시 교육연구정보원 2층, 3층	02-311-1316	www.serii.re.kr	
	강서구		허준박물관	강서구 허준로 87	02-3661-8686	www.heojun.seoul.kr	
	성동구		청계천문화관	성동구 청계천로 530	02-2286-3410	www.cgcm.go.kr	
성동구		수도박물관	성동구 왕십리로 25	02-3146-5936	arisumuseum.seoul.go.kr		

등록 연월일	인력현황				시설현황(㎡)							
	계	학예직원 (자격증소지)	학예직 외 전문직 (자격증미소지)	일반직원 (관장포함)	총 부지 면적	건물 총 면적	전시실	수장고	사회교육실 (세미나, 강당)	자료· 도서실	사무실	기타
	8	2	4	2	1,412	1,824	1,520	152			152	
	83	22	16	45	32,159	24,135	11,580	5,316	219	253	6,767	
	14	4	9	1	13,490	1,942	884	213	178	280	168	219
2001.3.19	2	-		2	16,543	738	666	72				
	219	83	71	65	39,626	19,818	5,880	3,733	1,122	292	1,868	6,923
	409	112	104	193	295,551	95,966	37,721	17,134	3,641	1,552	20,221	15,697
	5	1		4	41,798	1,071	511	150	254	117	39	
	3		2	1	39,996	7,337	6,086	505	495		251	
2005.6.30	4	2	1	1	5,432	801	335	103	28	317	18	
	4			4	278	101	101					
2012. 12. 5	40	10	7	23	6,445	4,867	3,090	434	345	54	943	
	791	236	214	341								
2009.6.19	7	3	4		4,065	3,305	810	109	200	16	75	
2004.6.1	18	4		14	10,351	6,949	2,667	476	238	152	318	
2007.3.6	17	1		16	29,218	6,930	1,047	26	70	70	93	23
1996.4.22	3	1	1	1	36,470	1,240	427	37	305	435	36	
2007.5.29	4	1	1	2		1,543	733	73	119		90	528
2003.6.23	77	21	12	44	99,727	20,882	6,325	1,686	633	2,266	1,183	4,613
2009.9.14	3	1		2	6,709	15,906	916	66	66		54	
2005.5.12	7	2	1	4	5,693	3,934	1,522	114	176	24	113	66
2008. 3.19	7	4	1	2	2,486	5,715	1,552	213	462		167	
2008. 9.26	7	1		6	20,837	6,663	5,478	49	35		59	1,042

시설명	자료현황		등록자료
	소장자료(점)		
경 찰 박 물 관	기념품류, 사시화류 등	8,944	
고 궁 박 물 관	회화류, 제기류, 조각류 등	43,197	국보1점, 보물 19점, 중요민속자료 333점, 시도지정문화재 1점
공연예술박물관	도서, 비도서 등 자료	197,490	
관 세 박 물 관	역사문서, 복식, 기념품, 모형, 상징조형물 등	4,109	
국립민속박물관	석, 지, 금속, 토제 등	107,707	보물10점, 중요민속자료 117점
국립중앙박물관	금속, 토도, 서화탁본 등	326,239	국보74점, 보물 179점, 중요민속자료 5점
국립국악원 국악박물관	서화, 서지, 음원, 악기 등	5,062	보물1점
외교사전시설	조약, 문서, 외교용품 등	900	
조 세 박 물 관	고문서, 전적류 등	10,356	
체 신 기 념 관	구한국 엽서, 체전부 모자 등	205	
대 한 민 국 역 사 박 물 관	구입자료, 수증자료, 수탁자료 등	41,696	보물 7점
<b>11</b>			
겸재정선기념관	회화, 전적 등	136	
서 대 문 자연사 박물관	동물, 곤충, 식물 등	27,171	
서 대 문 형무소 역사관	실물, 문건, 판결문 등	176	
서울교육박물관	도서, 문서, 교구 등	13,493	
서 울 약 령 시 한 의 약 박물관	전시약재, 전통의약기 등	784	
서울역사박물관	전적, 고문서 등	40,394	보물21점, 시도지정문화재 53점, 등록문화재 1점
지 구 촌 민 속 교 육 박 물 관	민속예능, 민속신앙 등	1,499	
허 준 박 물 관	의서, 의약기 등	970	보물2점
청계천문화관	청계천 발굴유물 등	10,454	
수 도 박 물 관	문서, 기계류 등	803	시도지정문화재 1점

관람료(원)		무료	운영프로그램	연관람 인원(명)	비고
일반	할인				
		관람자전체	경찰직업체험교실 등 3개 교육프로그램	298,927	
		관람자전체	특별전 2회, 교육프로그램 6개, 문화행사 6회	844,085	
		관람자전체	특별전 2회, 교육프로그램 2개, 문화행사 1회	33,517	
		관람자전체	세관체험행사(1,759명 참석)	2,058	
		관람자전체	특별전 12회, 교육프로그램 27건, 문화행사 7회	2,640,264	
		관람자전체	기획전 1회, 특별전 5회, 테마전 3회, 교육프로그램 30종, 문화행사 4종	3,128,550	
		관람자전체	특별전 1회	22,988	
		관람자전체	사진전 1회, 교육프로그램 5건, 문화행사 3회	15,587	
		관람자전체	특별전 2회, 교육프로그램 3회, 문화행사 1회	35,603	
		관람자전체	문화행사 6회	31,494	
		관람자전체	문화행사 1회	500	
				7,053,573	
1,000	700	6세이하 및 65세 이상/국가유공자, 독립유공자 및 그 유족 또는 가족/장애인 및 보호자 1인/다둥이행복카드 소지자, 설날·추석의 전후일, 삼일절, 광복절, 개천절, 어린이날 등/매월 둘째 넷째 토요일	특별전 10회, 교육 9개, 문화행사 5개	37,432	
3,000	2,400	65세 이상, 4세 이하 장애인 (동반한 보호자 1인 무료)	특별전 3회, 교육 4개, 문화행사 4개	339,586	
1,500		65세이상, 6세이하, 장애인, 군경원호대상자	특별전, 교육 및 문화행사 11개	579,115	
		관람자전체	교육 3개	103,342	
		관람자전체	교육 3개	31,408	
		관람자전체	특별전 8회, 교육 20개, 문화행사 16개	1,057,477	
		관람자전체	특별전 1회, 교육 3개, 문화행사 1개	41,578	
800	500	6세이하 및 65세 이상/국가유공자, 독립유공자 및 그 유족 또는 가족/장애인 및 보호자 1인/다둥이행복카드 소지자/설날·추석의 전후일, 삼일절, 광복절, 개천절, 어린이날 등/매월 둘째, 넷째 토요일	특별전 2회, 교육 8개, 문화행사 4개	62,323	
		관람자전체	특별전 4회, 교육 1개, 문화행사 1개	134,384	
		관람자전체	특별전 1회, 교육 8개	94,721	

시도	시군구	구분	시설명	주소	연락처	홈페이지
서울	송파구	공립	한성백제박물관	송파구 방이동 88-20	02-2152-5812	baekjemuseum.seoul.go.kr/
	소계		11			
	종로구	사립	가회민화박물관	종로구 북촌로12길 17	02-741-0466	www.gahoemuseum.org
	종로구		꼭두박물관	종로구 동숭길 122 동숭아트센터 2층	02-766-3315	www.kokdumuseum.com
	강남구		경기여고박물관	강남구 삼성로 29	02-3463-1336	kwmuseum.org
	마포구		김달진미술자료박물관	마포구 와우산로 138	02-730-6216	www.daljinmuseum.com
	마포구		근현대디자인박물관	마포구 와우산로30길 36	070-7010-4346	www.designmuseum.or.kr
	서초구		관문사성정보박물관	서초구 바우피로 7길 111	02-3460-5300	www.gwanmunsa.co.kr
	중구		농업박물관	중구 새문안로 16	02-2080-5722, 5727~8	www.agrimuseum.or.kr
	강남구		도산안창호기념관	강남구 도산대로 45길 20	02-541-1800	www.ahnchangho.or.kr
	종로구		떡박물관	종로구 돈화문로 71	02-741-5447	www.tkmuseum.or.kr
	송파구		롯데월드민속박물관	송파구 올림픽로 240	02-411-4760~5	www.lotteworld.com/museum
	종로구		명인박물관	종로구 북촌로6길 1	02-766-0272	
	강북구		박을복자수박물관	강북구 삼양로 149가길 53	02-990-7000	www.emdromuseum.com
	종로구		목인박물관	종로구 인사동 11길 20	02-722-5066	www.mokinmuseum.com
	중구		배재학당역사박물관	중구 서소문로 11길 19	02-319-5578	appenzeller.pcu.ac.kr
	용산구		백범김구기념관	용산구 업정로 26	02-799-3400	www.kimkoomuseum.org
	종로구		보나장신구박물관	종로구 인사동 9길 9	02-732-6621	www.bonamuseum.com
	종로구		북생활사박물관	종로구 북촌로 5나길 90	02-736-3957	www.bomulgun.com
	종로구		불교중앙박물관	종로구 우정국로 55 한국불교역사문화기념관	02-2011-1960	museum.buddhism.or.kr
송파구		삼성어린이박물관	송파구 신천로2길 32 예전빌딩 1층-5층	02-2143-3600	kids.samsungfoundation.org	
종로구		삼성출판박물관	종로구 구기동 126-4	02-394-6544	www.ssmop.org	
양천구		생명과학박물관	양천구 목동동로 206-1	02-2648-6114	www.biom.or.kr	



등록 연월일	인력현황				시설현황(㎡)							
	계	학예직원 (자격증소지)	학예직 외 전문직 (자격증미소지)	일반직원 (관장포함)	총 부지 면적	건물 총 면적	전시실	수장고	사회교육실 (세미나, 강당)	자료· 도서실	사무실	기타
2011.11.14	42	8	6	28	14,894	19,423	3,693	2,945	964	339	530	5,644
	192	47	26	119								
2003.8.24	5	1	3	1	168	972	121			26		
2010.12.10	8	1	6	1	2,345	839	138	56	142	33	17	
2006.3.28	7	3	3	1	482	990	433	171	274	27	33	10
2008.3.19	5	2	1	2	156	467	84	25		232	78	
2008.3.19	4	2	2		215	503	162	39		62	31	198
2006.9.4	2	1		1	5,113	21,617	211	150	200	60	33	
1987.11.18	14	6	4	4		4,698	2,000	444	487	66	184	805
2001.3.19	5		1	4	384	989	143	19		29	59	
2007.10.18	5	1	3	1	340	2,436	462	22		88		180
1993.3.25	9	2	2	5	128,246	583,228	3,386	25	965	132	132	
2008.3.19	2	1		1	240	120	120	30			20	
2010.2.11	7	2	2	3	6,300	220	1,473					
2005.11.25	5	2	2	1	178	151	141	9	63		16	
2008.11.24	7	2	4	1	1,626	1,195	633	51	245	50	126	
2003.11.21	26	3	16	7	18,355	9,682	1,743	50	1,472		238	6,815
2006.2.24	5	1	3	1	179	102	392	151			10	
2008.4.14	6	1	3	2	274	320	116	83		17	8	96
2007.5.29	8	4	3	1			992	497				
1995.5.16	20	3	11	6		2,765	2,314	116	50	34	251	
1993.3.25	3	1	1	1	328	916	280	140	250	70	34	
2006.9.28	3		2	1	669	728	259	81	39	20	30	120

시설명	자료현황		등록자료
	소장자료(점)		
한성백제박물관	토도, 옥석, 금석 등	42,435	
<b>11</b>			
가회민화박물관	민화, 부적 등	2,050	
꼭두박물관	인물, 조류 등	16,497	
경기여고경운박물관	복식, 목재, 금속제 등	4,712	
김달진미술자료박물관	단행본, 팸플릿 등	1,512	
근현대디자인박물관	도서류, 포스터류 등	7,700	
관문사성보박물관	불교조각, 목공예 등	2,572	보물 4점, 시도지정문화재 7점
농업박물관	농기구·민속품 등	4,727	시도지정문화재 4점
도산안창호기념관	독립운동사문서자료 등	17,512	(국가지정 기록물등재 2011.12.20)
떡박물관	금속, 토제 등	2,513	
롯데월드민속박물관	금속, 옥석, 토도 등	282	
명인박물관	탈, 조각 등	940	
박을복자수박물관	자수, 화본 등	148	
목인박물관	한국 및 외국 목조각	12,000	
배재학당역사박물관	교육사 관련, 복식 등	2,880	
백범김구기념관	유품, 사진 등	1,812	시도지정문화재 8점
보나장신구박물관	노리개, 자수 등	15,000	
북생활사촌박물관	의생활 관련 식생활 관련 등	3,300	
불교중앙박물관	소장, 기탁 등	2,613	국보 1건, 보물 15건
삼성어린이박물관			
삼성출판박물관	전적류, 출판인쇄도구 등	100,000	국보 1점, 보물 14점
생명과학박물관	생물체, 표본, 측정 기계 등	376	

관람료(원)		무료	운영프로그램	연관람 인원(명)	비고
일반	할인				
		관람자전체	특별전 3회, 교육 11개, 문화행사 3개	562,235	
				3,043,601	
3,000	2,000	만3세 이하	특별전 2회, 교육 3개, 문화행사 2개	11,242	
3,000	2,500	경로우대증, 국가유공자, 장애인	특별전 4회, 교육 9개	5,216	
		관람자전체	특별전 3회, 교육 3개	3,700	
		관람자전체	특별전 3회, 교육 2개, 문화행사 1개	962	
5,000			특별전 4회, 교육 6개	2,035	
		관람자전체	특별전 1회	3,456	
		관람자전체	특별전 3회, 교육 및 문화행사 10개	342,428	
		관람자전체	교육 및 문화행사 6개	16,130	
2,000			특별전 2회, 교육 5개, 문화행사 1개	15,147	
5,000	3,500		특별전 2회, 교육 2개, 문화행사 2개	5,878,703	
2,000		10인이상 단체 외 관람자 전체	특별전 2회	5,200	
6,000	3,000	서울시지원사업 전시관람료 무료	특별전 2회, 교육 2개	656	
5,000	3,000		특별전 3회, 교육 2개	2,672	
		관람자전체	특별전 1회, 교육 3개, 문화행사 1개	29,925	
		관람자전체	교육 12개, 문화행사 1개	137,452	
5,000			특별전 2회	1,400	
5,000	4,000	보호자 동반 5세 이하 유아/체험교육 참가 어린이 보호자/북촌토박이주민	특별전 2회, 교육 3개, 문화행사 3개	14,612	
		관람자전체	특별전 3회, 교육 3개	30,917	
6,000	5,000	12개월이하 영아, 단체인솔교사, 장애인, 저소득층 어린이, 사회공헌 봉사자 등	특별전 1회, 교육 2개	237,354	
3,000	2,000	5세미만, 65세이상, 장애인	특별전 2회, 교육 6개	700	
5,000	4,000	기초생활보호대상자 5세이하 유아	특별전 2회	8,719	

시도	시군구	구분	시설명	주소	연락처	홈페이지
서울	중 구	사 립	샬트로성마오로 수녀회역사박물관	중구 명동길 74-2	02-3706-3255	www.spcseoul.or.kr
	송 파 구		서울 올림픽 기념관	송파구 올림픽로 424 국민체육공 단 빌딩 1층	02-410-1354~5	www.88olympic.or.kr
	종 로 구		세계 장 신 구 박 관	종로구 북촌로 5나길 2	02-730-1610	www.wjmuseum.com
	종 로 구		쇿 대 박 물 관	종로구 이화장길 100	02-766-6494	www.lockmuseum.org
	종 로 구		섬 박 물 관	종로구 새검정로 209-17	02-396-9277	www.shuim.org
	종 로 구		신 문 박 물 관	종로구 세종로 139 일민미술관 5·6층 110-050	02-2020-1830	www.presseum.or.kr
	영등포구		6 3 씨 월 드	영등포구 63로 50 63빌딩 지하 1층	02-729-5874	www.63.co.kr
	중 구		안 중 근 의 사 기 념 관	중구 소월로 91	02-3789-1016	www.ahnjunuggeun.or.kr
	종 로 구		영 인 문 학 관	종로구 평창30길 81	02-379-3182	www.youngin.drg
	도 봉 구		옹기민속박물관	도봉구 쌍문1동 497-15	02-900-0900	www.onggimuseum.org
	중 구		우 리 은 행 은행사박물관	중구 회현동1가 203 우리은행 본점	02-2002-5090	woorimuseum.com
	양 천 구		울 트 라 건 축 박 물 관	양천구 중앙로 262 메디바이오플 렉스 지하1층	02-2642-0831	www.ultramuseum.com
	종 로 구		유금와당박물관	종로구 부암동 창외문로 11가길 4	02-394-3451	www.yoogeum.org
	종 로 구		의 학 박 물 관	종로구 대학로 101 서울대학교 병원	02-2072-2636	www.medicalmuseum.org
	서 초 구		인 도 박 물 관	서초구 서초동 서초중앙로 2길 35 광림빌딩 2층	02-585-2185	www.indo-museum.org
	서 초 구		전 기 박 물 관	서초구 효령로 72길 60	02-2105-8190	www.kepco.co.kr/museum
	용 산 구		전 쟁 기 념 관	용산구 이태원로 29	02-709-3105	www.warmemo.or.kr
	중 구		종이나라박물관	중구 장충동1가 62-35 종이나라 빌딩 3F	02-2279-7901	www.papermuseum.or.kr
	종 로 구		짚 풀 생 활 사 박 물 관	종로구 명륜동 2가 8-4	02-743-8787	www.zipul.com
	중 구		초 전 섬 유 컬 트 박 물 관	중구 퇴계로18길 66	02-753-4075	www.jculture.co.kr
종 로 구		춘 원 당 한 방 박 물 관	종로구 돈화문로 9길 27	02-3672-2005	www.cwdmuseum.com	
강 남 구		코 리 아 나 화 장 박 물 관	강남구 연주로 827	02-547-9177	www.spacec.co.kr	
강 남 구		탄허기념박물관	강남구 밤고개로 14길 13-51	02-445-8486	www.tanheo.org	

등록 연월일	인력현황				시설현황(㎡)							
	계	학예직원 (자격증소지)	학예직 외 전문직 (자격증미소지)	일반직원 (관장포함)	총 부지 면적	건물 총 면적	전시실	수장고	사회교육실 (세미나, 강당)	자료· 도서실	사무실	기타
2005.6.30	5	1	2	2	1,843	622	227	89	86	307	19	
2001.9.27	10	1	4	5	5,410	4,003	2,328	206	132	270		
2004.9.14	4	3		1	106	195	141	9		30	14	
2004.6.1	3	1	1	1	571	342	200	120	200		30	
2007.10.08	5	2		3	660	256	118	33	16	27	33	
2001.4.13	8	1	3	4	893		980	66			179	
2010.8.12	24	1	4	19	21,390	166,429	3,102	22			117	1,560
2011.6.21	8	2	2	4	5,773	3,757	1,030	70		78	66	
2001.1.26	4	2	1	1	281	541	194	60	66	50	50	
1993.3.25	6		2	4	1,000	664	698	110	132	16		66
2004.9.14	5	2	2	1	1,426	1,913	1,483	316	43	28	34	
2001.9.27	3	2		1	119		86	19			15	
2008.1.18	7	3	2	2	876	823	164	109	95	41	38	112
1999.7.30	4		2	2		384	341	234	49	36	52	
2011.9.11	3	1	1	1	286	326	200	3	21	10	10	
2001.12.28	8	1	2	5	9,974	5,897	2,706	372	222	47		2,466
1989.01.31	68	9	20	39	116,749	88,236	36,040	6,600	282	190	1,465	1,040
2008.7.15	5	2	1	2	524	420	234	50	93			43
1993.3.25	7	1	3	3	264	807	457	135			138	155
1999.6.17	9	4	2	3	898	585	202	13	13	27	37	
2008.9.26	3	3			627	1,371	108	40	291	22	22	
2004.8.11	5	2	1	2		576	38	300	109	73	17	16
2010.11.17	2	1		1	1,984	1,499	291	37	371	112	112	78

시설명	자료현황		등록자료
	소장자료(점)		
샬트로성박오로 수녀회역사박물관	가구, 고서, 노트 등	2,655	
서울올림픽 기념관	메달, 주화 등	7,236	
세계장신구 박물관	장신구, 조각품 등	5,000	
첫대박물관	자물쇠, 빗장 등	1,000	
쉽박물관	의례용구, 목가구 등	1,082	
신문박물관	신문, 책자 등	20,000	
63씨월드	척추동물, 자포동물 등	232	
안중근의사 기념관	전적류, 문서류 등	153	보물 7점
영인문학관	문인초상화, 선면화 등	24,310	
용기민속박물관	토기, 옹기, 민속용품 등	5,020	
우리은행 은행사박물관	문서, 저금통, 사진 등	25,694	시도지정문화재 75점
울트라 건축박물관	고건축연장, 고주화 등	4,997	
유금와당박물관	와당, 도용 등	7,400	
의학박물관	의료기기, 기록자료 등	4,130	
인도박물관	공예, 회화 등	1,500	
전기박물관	전기자료, 고서 등	8,062	
전쟁기념관	무기류, 장비류 등	32,377	근대문화재 3점
종이나라박물관	지공예유물 등	7,250	
짚풀생활사 박물관	짚풀관련자료, 조선뭇 등	9,000	
초전섬유 박물관	장신구, 보자기 등	1,716	
춘원당 한방박물관	침통, 약성주기 등	1,644	
코리아 화학박물관	도자기, 민속품 등	5,125	국보1점, 보물3점
탄허기념박물관	저서, 서예, 고문서 등	4,240	

관람료(원)		무료	운영프로그램	연관람 인원(명)	비고
일반	할인				
		관람자전체	특별전 2회, 교육 3개	4,632	
		관람자전체	특별전3회, 교육 5개, 문화행사 2개	200,075	
7,000	5,000		특별전 2회, 교육 2개	8,400	
4,000	3,000	경로우대증 소지자, 장애인	특별전 2회, 교육 3개	5,100	
7,000	6,300		특별전 2회, 교육 2개, 문화행사 1개	1,038	
3,000	2,000	미취학 아동·교사·장애우경로(만 65세 이상) 교사 인솔 학교단체		8,096	
17,000		교사인솔학교단체, 미취학아동, 교사, 장애우, 65세이상	특별전 1회, 교육 및 문화행사 4개	457,982	
15,000		관람자전체	교육 3개, 문화행사 2개	106,296	
5,000	4,000		특별전 2회, 교육 2개	2,000	
3,000	2,000	6세 이하 어린이	특별전 4회, 교육 4개, 문화행사 2개	8,727	
		관람자전체	특별전 5회, 교육 1개, 문화행사 3개	35,884	
		관람자전체	특별전 2회, 교육 2개	677	
5,000	3,000	학술회원:한국기외학회/동양복식연구회/충주예성문화연구회예술회원:금앤홍/HFDF/하넌	특별전 7회, 교육 7개	1,281	
		관람자전체	특별전2회, 교육 2개, 문화행사 2개	10,609	
3,000	2,000	국가유공자, 장애우, 기초생활수급자	특별전 4회, 교육 4개	930	
		관람자전체	특별전 2회, 교육 1개	75,326	
		관람자전체	특별전 2회, 교육 8개, 문화행사 5개	1,786,481	
		관람자전체	특별전 4회, 교육 및 문화행사 4개	10,370	
4,000	3,000	6세 미만 유아	교육 4개	11,674	
5,000	4,000	박물관 주간 및 특정일	특별전 3회, 교육 3개, 문화행사 5개	13,273	
2,000	1,600	병원환자, 장애우, 박물관회원카드소지자	특별전 2회, 교육 4개, 문화행사 1개	2,522	
3,000	2,000	65세이상, 장애인, 3세 미만	특별전 2회, 교육 1개	5,407	
		관람자전체	특별전 1회, 교육 1개, 문화행사 2개	5,000	

시도	시군구	구분	시설명	주소	연락처	홈페이지
서울	구로구	사립	평강성서유물박물관	구로구 오류로 8리길 44	02-2686-9496	www.apm.or.kr
	강남구		폴킴치박물관	강남구 삼성동 159 코엑스몰 지하 2층	02-6002-6456	www.kimchimuseum.or.kr
	성북구		한국가구박물관	성북구 대사관로 121	02-745-0181	www.kofum.com
	종로구		한무숙문학관	종로구 혜화로9길 20	02-762-3093	www.hahnmoosook.com
	중구		한국금융사박물관	중구 태평로 1가 62-12	02-738-6806	www.shinhanmuseum.com
	종로구		한국미술박물관	종로구 창덕궁길 73	02-766-6000	www.buddhistmuseum.co.kr
	중구		한국은행화폐박물관	중구 남대문로 39	02-759-4881, 4677, 4126	museum.bok.or.kr
	강남구		한국자수박물관	강남구 논현로 132길 34	02-515-5114	www.bojagii.com/
	영등포구		한국잡지박물관	영등포구 여의대방로 67길 11 잡지회관B1	02-360-0041	www.museum.kmpa.or.kr
	종로구		한국현대상박물관	종로구 율곡로 241-2 수진빌딩 9층, 10층	02-734-7340	www.kmmc.or.kr
	종로구		한상수자수박물관	종로구 북촌로12길 29-1	02-744-1545	www.hansangsoo.com
	마포구		한국천주교순교자박물관	마포구 토정로 8-12 절두산순교 성지 내	02-3142-4504	www.jeoldusan.or.kr
	성북구		해곡최순우기념관	성북구 성북로 15길 9	02-3675-3401	nt-heritage.org
	관악구		호림박물관(신립본관)	관악구 남부순환로 152길 53	02-858-3874	www.horimmuseum.org
	강남구		호림박물관(신사본관)	강남구 도산대로 북33길 6	02-541-3525	www.horimartcenter.org
	종로구		북촌동양문화박물관	종로구 북촌로11길 76	02-723-0190	www.dymuseum.com
	종로구		북촌박물관	종로구 가회동 170-4	02-741-2296	
	송파구		한국광고박물관	송파구 올림픽로35길 137 한국광고문화회관 3층	02-2144-0136	admuseum.kobaco.co.kr/
	용산구		한익환서울아트박물관	용산구 한남동 한남대로 108	02-796-0100	
	종로구		현대시박물관	종로구 명륜동 1가 42번지	02-744-0130	www.poem.ac
종로구		화정박물관	종로구 평창8길 3	02-2075-0114	www.hjmuseum.org	
소계			64			
광진구	대학	건국대학교박물관	광진구 능동로 120	02-450-3882	www.museum.konkuk.ac.kr	



등록 연월일	인력현황				시설현황(㎡)							
	계	학예직원 (자격증소지)	학예직 외 전문직 (자격증미소지)	일반직원 (관장포함)	총 부지 면적	건물 총 면적	전시실	수장고	사회교육실 (세미나, 강당)	자료· 도서실	사무실	기타
1999.3.23	3	2		1	304	1,236	305	36	66		66	
1993.3.25	6	2	2	2	561	396	396	33		66	33	
1993.9.28	6		3	3	5,555	2,417		500	69		119	
2010.3.18	3	2		1	345	324	114	54	12	15		
2006.4.17	6	2	2	2			1,080	112	150	51	37	
1993.7.21	7	2	3	2	6,275	957	1,046	394	26	36	99	107
2003.6.23	6	1	3	2	8,407	4,782	2,265	23	174	89		
1993.2.11	5	1		4	629	1,922	280	100				56
1993.7.21	1		1		950	535	236	67		223	9	
1993.12.24	3	1	1	1	269	1,638	240	99			31	
2005.12.16	3	1	1	1	132	549	121	33		20		
2008.8.19	4	2	1	1	14,728	1,691	524	207	618	30	27	29
2006.9.4	4	2	1	1	395	102	72	32			19	
1993.3.25	19	5	2	12	7,570		4,623	1,184		40	1,413	1,032
1993.3.25					750		2,525			60		
2009.11.17	3	1	1	1	922	811	352	67	200	17	37	77
2012.11.26	4	1	2	1	301		220	68			13	
2012.2.15	4	1		3	3,306	39,054	668	251	866	720	291	
2012.6.15	2	1		1	115	136	105	13		4		
2009.8.27	3	1	1	1	106	86	83	10		5	7	
1999.9.10(이태원) 2006.5.30(평창동)	13	4		9	3,822	4,530	2,760	1,041	155			
	467	116	151	200								
2001.6.11	7	2	3	2	1,500	1,124	331	243		35	90	165

시설명	자료현황		등록자료
	소장자료(점)		
평강성서유물관 박물관	토기류, 자기유리 등	2,497	
풀무원 김치박물관	조리용도구, 모형 등	372	
한국가구박물관	목기류 등	2,000	
한무속문학관	원고류, 서적류 등	1,630	
한국금융사 박물관	문서, 서화, 서적 등	6,487	
한국미술박물관	불교, 민속 등	6,000	보물 2점, 시도지정문화재 21건
한국은행 화폐박물관	화폐 등	20,358	
한국지수박물관	자수, 보자기 등	3,000	
한국잡지박물관	책	16,238	
한국현대 의상박물관	의상, 구두 등	2,870	중요민속자료 200점
한상수 자수박물관	섬유, 민속류 등	95	
한국천주교 순교자박물관	전례용품, 생활사자료 등	4,540	
해곡최순우 기념관	민속품, 예술품 등	2,041	
호림박물관 (신림분관)	토기, 도자기, 서화 등	12,000	국보 8점, 보물 46점, 시도지정문화재 9점
호림박물관 (신사분관)			
북촌동양 문화박물관	한국, 중국, 티베트 등	7,500	
북촌박물관	민속품, 도자기	103	
한국광고박물관	디지털 영상광고, 디지털 인쇄광고 등	45,810	
한익환 서울아트박물관	도자 및 시험품 등	1,000	
현대시박물관	희귀 시집, 유품 시 등	1,500	
화정박물관	서화, 공예 등	9,635	시도지정문화재 2점
<b>64</b>			
건국대학교 박물관	금속, 옥석골각 등	4,891	국보 1점, 보물 1점, 중요민속자료 1점, 시도지정문화재 1점

관람료(원)		무료	운영프로그램	연관람 인원(명)	비고
일반	할인				
2,000	1,000	6세 이하 어린이 및 장애우, 65세 이상 노인	교육 2개	2,658	
3,000	2,000	48개월미만,65세이상,단체인솔교사학생10명당1명,여행사가이드,풀무원임직원,사전협의된촬영팀	교육 13개, 문화행사 1개	48,983	
20,000			특별전 2회	7,784	
		관람자전체	특별전 1회, 교육 1개	2,000	
		관람자전체	교육 2개, 문화행사 1개	30,572	
5,000	4,000	별관 안양암 무료입장	특별전 1회, 교육 3개	1,025	
		관람자전체	특별전 2회, 교육 4개	196,351	
		관람자전체	특별전 7회	2,000	
		관람자전체	문화행사 1개	10,150	
5,000	3,000	경로, 대학 의상전공자, 장애인	특별전 1회, 교육 2개	1,350	
3,000	2,000	유년 7세이하 노인 65세이상	특별전 2회, 교육 3개, 문화행사 1개	4,000	
자율		사전 예약한 국내 천주교단체 (국내 천주교 단체 외 예약시 1인 1,000원, 미예약시 1인 2,000원)	특별전 1회, 교육 2개, 문화행사 2개	300,000	
		관람자전체	특별전 4회, 교육 6개, 문화행사 2개	16,798	
4,000	3,000	장애인, 미취학 아동	특별전 1회	15,040	
8,000	5,000	미취학 아동, 매월 마지막 주 목요일	특별전 2회, 교육 3개	12,414	
5,000	4,000	4세 미만	특별전 1회, 교육 9개	24,257	
2,000	1,000	상설전시 무료		1,097	
		관람자전체	특별전 1회, 교육 2개	20,849	
		관람자전체	특별전 1회, 교육 1개	150	
2,000	1,000	경로(65세이상) 기타 관장이 인정하는 단체	특별전 1회, 교육 1개, 문화행사 1개	2,300	
3,000		장애인(장애인증 소지시)	특별전 3회, 교육 1개, 문화행사 1개	3,047	
				10,213,231	
		관람자전체	특별전 1회, 교육 3개	12,898	

시도	시군구	구분	시설명	주소	연락처	홈페이지
서울	동대문구	대학	경희대 자연사박물관	동대문구 경희대로 26 경희대학교 자연사박물관	02-961-0143	nhm.khu.ac.kr
	동대문구		경희대 교중앙박물관	동대문구 경희대로 26 경희대학교	02-961-0141	museum.khu.ac.kr
	동대문구		경희대 한의학박물관	동대문구 경희대로 26 경희대학교 한의학대학	02-964-3190	museumkm.khu.ac.kr/
	성북구		고려대학교 박물관	성북구 안암로 145 고려대학교	02-3290-1514	museum.korea.ac.kr
	성북구		국민대 박물관	성북구 정릉로 77 국민대학교	02-910-4212	museum.kookmin.ac.kr
	도봉구		덕성여대 박물관	도봉구 삼양로 144길 33	02-901-8131	museum.duksung.ac.kr/
	중구		동국대 박물관	중구 필동 3가 26	02-2260-3722	www.dgumuseum.dongguk.ac.kr/
	종로구		상명대 학교 박물관	종로구 종로구 평창문화로 151 B동	02-781-7920	museum.smu.ac.kr
	관악구		서울대학교 박물관	관악구 관악로 1	02-880-5333	museum.snu.ac.kr www..snum.org
	종로구		서울대학교 치과대학 치의학 박물관	종로구 대학로 101 서울대학교 치의학대학	02-740-8799	www.dentmuseum.or.kr
	종로구		성균관대학교 박물관	종로구 명륜동 3가 53번지	02-760-1216	www.museum.skku.edu
	성북구		성신여대 박물관	성북구 보문로 34 다길 2	02-920-7325	www.sungshin.ac.kr/ museum
	광진구		세종대 박물관	광진구 능동로 209 세종대학교	02-3408-3875	museum.sejong.ac.kr/
	용산구		숙명여자대학교 박물관	용산구 청과로47길 100 숙명여대 르네상스 플라자	02-710-9134	museum.sookmyung.ac.kr
	용산구		숙명여자대학교 정영양지수박물관	용산구 청과로47길 100 숙명여대 르네상스 플라자	02-2077-7210	museum.sookmyung.ac.kr
	서대문구		연세대 박물관	서대문구 연세로 50	02-2123-3340	museum.yonsei.ac.kr
	서대문구		이화여대 박물관	서대문구 이화여대길 26 대현동 11-1	02-3277-3152	museum.ewha.ac.kr
	서대문구		이화여대 자연사 박물관	서대문구 이화여대길 52	02-3277-3155	nhm.ewha.ac.kr
	성동구		한양대 박물관	성동구 왕십리로 222 한양대학교	02-2220-1392	www.museumuf.hanyang.ac.kr
	동대문구		서울시립대 학교 박물관	동대문구 시립대로 163	02-2210-2285	museum.uos.ac.kr
노원구		서울여자대학교 박물관	노원구 공릉2동 126번지	02-970-5311	museum.swu.ac.kr	
노원구		육군 박물관	노원구 공릉동 사서함 77-1	02-2197-6453	www.museum.kma.ac.kr	
마포구		홍익대 박물관	마포구 상수동 와우산로 94	02-320-1323	museum.hongik.ac.kr	

등록 연월일	인력현황				시설현황(㎡)							
	계	학예직원 (자격증소지)	학예직 외 전문직 (자격증미소지)	일반직원 (관장포함)	총 부지 면적	건물 총 면적	전시실	수장고	사회교육실 (세미나, 강당)	자료· 도서실	사무실	기타
2005.6.24	8	3	4	1	400	1,800	1,450	160			40	125
2001.3.19	15	1	11	3	2,036	2,036	1,198	528			310	
2007.7.12	6	2	3	1			119	24	77	450	24	
2001.1.26	10	3	5	2		10,017	2,843	1,170	248	133	340	
2000.10.9	5	3	1	1	1,348		698	104	103	25	96	306
2007.5.10	9	2		7	1,281	1,091	935	189	82	23	79	
2001.6.9	4	3	1		996	509	371	174		19	113	67
2003.2.28	7	3	1	3		804	403	200			200	
2000.11.20	15	5	1	9	6,165	3,767	1,523	597	259	192	110	2,339
2008.9.23	5	1	2	2			155	78			16	78
2000.12.30	7	4		3		1,696	1,030	322	87	36	220	
2000.11.20	3	1	1	1			248	1,014		34	103	
2001.9.27	9	1	6	2		4,676	3,968	331		311	66	
2000.10.9	5	3		2	76,137	14,749	506	821	98	136	31	
2004.8.11	1			1			473	187		136	441	83
2005.10.24	10	2	5	3	9,909		1,880	705	136	128	398	4,000
2000.12.30	54	7	6	41	4,400	5,615	2,061	796	36	220	172	
2001.9.27	9	2	5	2	583,103		928	466	85	15	50	168
2003.7.29	7	2	3	2	400	998	2,204	352	418	116	194	73
2008.8.19	5	2	2	1		1,441	532	198		27	165	495
2009.10.8	4	2		2	378		180	47			39	
2001.3.19	7	1	5	1	16,269	6,000	3,410	528	485	1,966	139	1,284
2012.11.26	6	4		2		3,208	2,323	628		34	81	

시설명	자료현황		등록자료
	소장자료(점)		
경희대자연사박물관	곤충, 식물 등	54,004	천연기념물 185종
경희대학교중앙박물관	금속, 옥석, 토도 등	6,474	
경희대한의학박물관	의서, 잡지, 그림 등	1,980	시도지정문화재 955점
고려대학교박물관	미술품, 고고품 등	102,578	국보3점, 보물 4점, 중요민속자료 2점
국민대박물관	토·도, 금속·옥석·골 등	14,970	
덕성여대박물관	금속·토도, 편직·골각 등	2,414	
동국대박물관	금속, 옥석, 토도 등	1,611	국보2점, 보물 6점, 시도지정문화재 4점
상명대학교박물관	금속, 석재, 사직 등	2,381	
서울대학교박물관	금속, 옥석 등	7,358	보물 5점
서울대학교치과대학치의학박물관	서류, 서적, 의료기구 등	2,615	
성균관대학교박물관		12,000	보물 1점
성신여대박물관	옥석, 금속, 토도 등	2,882	보물 1점
세종대박물관	금은속, 금속 등	4,050	중요민속자료 17점
숙명여자대학교박물관	금속·장신구, 토도 등	10,386	보물 1점, 중요민속자료 64점
숙명여자대학교정영양자수박물관	자수류	966	
연세대박물관	석기, 골각, 금속 등	146,553	보물3점, 시도지정문화재35점
이화여대박물관	금속, 옥석, 토도 등	228,791	국보 1점, 보물 11점, 중요민속자료 3점, 등록문화재 1점
이화여대자연사박물관	광물, 암석, 화석 등	218,546	천연기념물 47종, 멸종위기및 보호대상종 113종
한양대박물관	도자 및 회화류 등	27,135	
서울시립대학교박물관	서화, 지류, 옥석류 등	8,374	시도지정문화재 1점
서울여자대학교박물관	민속 생활용품 등	3,947	
육군박물관	고대, 현대자료 등	12,756	보물 8점
홍익대박물관	도자, 회화 등	3,389	보물 1점

관람료(원)		무료	운영프로그램	연관람 인원 (명)	비고
일반	할인				
		관람자전체	교육 7개	14,000	
		관람자전체	특별전 4회, 교육 및 문화행사 12개	3,562	
		관람자전체	교육 2개, 문화행사 1개	500	
		관람자전체	특별전 2회, 교육 6개	100,135	
		관람자전체	특전 2회, 문화행사 2개	10,000	
		관람자전체	특별전1회, 교육 2개, 문화행사 1개	5,000	
		관람자전체	특별전 1회	4,000	
		관람자전체	특별전3회, 교육 1개, 문화행사 1개	2,000	
		관람자전체	특별전 3회, 교육 7개	71,926	
		관람자전체	특별전 1회, 교육 3개	2,000	
		관람자전체	특별전 1회	50,000	
		관람자전체	특별전 1회, 교육 1개	1,500	
		관람자전체		5,511	
		관람자전체	특별전, 교육 및 문화행사 6개	8,270	
			특별전, 교육 및 문화행사 5개		
		관람자전체	특별전 2회, 교육 1개	0	
		관람자전체	특별전 7회, 교육 12개, 문화행사 1개	46,530	
		관람자전체	특별전 1회, 교육 11개, 문화행사 2개	32,160	
		관람자전체	특별전 3회, 교육 5개, 문화행사 3개	31,891	
		관람자전체		0	
		관람자전체	특별전 1회, 교육 2개, 문화행사 1개	120	
		관람자전체	특별전 1회, 교육 2개, 문화행사 1개	55,123	
		관람자전체	특별전 1회	300	

시도	시군구	구분	시설명	주소	연락처	홈페이지	
서울	소계		24				
서울 총계			110				
경기	포천시	국립	국립수목원관	포천시 소흘읍 수목원로 415	031-540-2000	www.kna.go.kr	
	수원시		지도박물관	수원시 영통구 월드컵로 92	031-210-2667	museum.ngii.go.kr	
	소계		2				
	가평군	공립	가평현암농경박물관	경기도 가평군 북면 석장모루길 13	031-581-0613	www.goe.go.kr	
	용인시		경기도박물관	용인시 기흥구 상갈로 6	031-288-5300	www.musenet.or.kr	
	용인시		경기도어린이박물관	용인시 기흥구 상갈로 6	031-270-8600	www.gcmuseum.or.kr	
	광주시		경기도자박물관	경기도 광주시 실촌읍 경춘대로 727	031-799-1500	www.ggcm.or.kr	
	구리시		고구려대장간마을	경기도 구리시 우미내길 41 (구.아천동 316-47)	031-550-2363~4 / 8351~3	www.guri.go.kr www.goguryeotown.co.kr	
	고양시		고양민속전시관	고양시 일산동구 햇살로 105번길 36-7	031-8075-9539		
	남양주시		남양주역사박물관	경기도 남양주시 와부읍 팔당로 121	031-576-0558	www.nyjmuseum.go.kr	
	남양주시		다산기념관	경기도 남양주시 조안면 능내리 산85-1	031-590-2481	www.nyj.go.kr	
	남양주시		남양주유기농박물관	경기도 남양주시 북한강로 881 (조안면 삼봉리 182)	031-560-1471	www.organicmuseum.or.kr	
	양주시		양주회암사지박물관	경기도 양주시 회암사길 11(울정동 299-1)	031-8082-4170	museum.yangju.go.kr	
	과천시		마사박물관	과천시 경마공원대로 107 한국마사회	02-509-1283	museum.kra.co.kr/index.html	
	여주군		명성황후기념관	경기도 여주군 여주읍 명성로 71 (능현리 254번지)	031-887-3576	www.empressmyeongseong.kr	
	오산시		물향기산립전시관	경기도 오산시 중앙로 443 (수청동 332-4)	031-8008-6673	mulhyanggigg.go.kr	
	양평군		몽양여운형기념관	경기도 양평군 양서면 몽양길 66	031-772-2411	www.monyang.go.kr	
	부천시		부천물박물관	부천시 오정구 길주로 691	032-625-3399	www.bucheon.go.kr	
	부천시		부천교육박물관	부천시 원미구 소사로 482(춘의동 8)	032-661-1282	www.bcmuseum.or.kr	
부천시		부천로보파크전시관	부천시 원미구 평천로 655 부천테크노파크 401동 1,2층	032-621-2090	www.robopark.org		
부천시		부천수석박물관	부천시 원미구 소사로 482(춘의동 8)	032-655-2900	www.bcmuseum.or.kr/		



등록 연월일	인력현황				시설현황(㎡)							
	계	학예직원 (자격증소지)	학예직 외 전문직 (자격증미소지)	일반직원 (관장포함)	총 부지 면적	건물 총 면적	전시실	수장고	사회교육실 (세미나, 강당)	자료· 도서실	사무실	기타
	218	59	65	94								
	1,668	458	456	754								
	12	2	5	5	11,407	2,787	1,922	286	234	128	217	
2007.2.9.	1	1		-	44,602	1,319	938	48	274		60	
	13	3	5	5								
	2			2	924	1,259	1,110	50			33	66
1992.11.23	26	18	1	7	40,641	10,774	2,788	588	740	185	481	5,992
2012.1.9.	11	1	5	5	26,896	7,420	2,942	3,380	679	97	322	
2003.2.28	34	6	1	27	690,325	5,444	1,565	299	164	146	482	2,788
2009.4.14	8	1		7	4,928	282	179	24	32		48	
1991.10.19	4	-		4	4,276	288	222				66	
2010.5.10	7	4	2	1	4,852	818	517	94	59	29	51	68
	4	-		4	12,217	805	367		340		20	78
2012.04.23	11	1	2	8	43,121		1,077	96	450	35	49	455
2012.3.15.	9	2	4	3	323,117		1,206	711	195	49	143	812
2007.10.29	3	1		2		495	406	89				
	7	-		7	71,700	415	329	11			75	
	2	-	1	1	329,422	1,653	937	130			586	
2012.10.8	7	1	1	5	2,579	526	334	53	88	31	20	
	1	-		1	600	442	442					158
2003.11.21	3	1		2	673	673	456	29		127	60	
2006.4.21	8	2	4	2	25,490	2,690	1,991	158	324		79	139
2005.11.9	2	-		2	643	643	448	49		67	44	35

시설명	자료현황	소장자료(점)	등록자료
24			
110			
국립수목원 산림박물관	암석, 화석 등	16,832	
지도박물관	지도, 측량장비 등	735	
2			
가평현암 농경박물관	초가집 등	2,052	
경기도박물관	금속, 토제, 도자 등	18,400	국보 1점, 보물 43점, 시도지정문화재 36점
경기도어린이 박물관	전시물 등	126	
경기도자박물관	조선도자의	4,016	
고구려 대장간마을	토기, 사진 등	619	보물 3점, 사적 3점, 중요무형문화재 1건, 시도지정문 화재 4점
고양민속전시관	돌절구, 옹기, 농기구 등	139	
남양주 역사박물관	탁본, 민속생활사 등	2,914	
다산기념관	복제품, 조형물 등	309	시도지정문화재 1건
남양주 유기농박물관	농기구, 서적 등	475	
양주 회암사지박물관	금속, 토제, 도자기 등	9,920	
마사박물관	마구, 전적류, 말조각 등	1,491	
명성황후기념관	지류 등	149	
물향기 산림전시관	전시시설물	111	
몽양여운 기념관	지류, 직물 등	360	
부천박물관	우물돌 등	79	
부천교육박물관	교과서, 참고서 등	4,712	
부천로보과 전시관	로봇	142	
부천수석박물관	수석, 석보, 메달 등	2,215	

관람료(원)		무료	운영프로그램	연관람 인원 (명)	비고
일반	할인				
				457,426	
				20,767,831	
		관람자전체	특별전 6회, 교육2회, 문화행사 1회	328,081	
		관람자전체	특별전 1회, 교육프로그램 2개, 문화행사 2회	29,631	
				357,712	
				8,559	
		관람자전체	특별전 4회, 발굴체험교실 등 19개 프로그램, 문화행사 8회	370,177	
4,000	2,000	3세 미만, 장애인, 국가유공자, 65세 이상	특별전 2회, 교육 5개 프로그램, 문화행사 2회	665,111	
		관람자전체	전시 4회, 교육프로그램 1개	80,735	
3,000	2,000	65세이상	특별전 2회, 고구려역사프로그램 등 6개 프로그램, 문화행사 6회	47,246	
		관람자전체		22,434	
		관람자전체	특별전 6회, 체험교육 등 13개 프로그램, 문화행사 6회	67,734	
		관람자전체	다산문화제	320,000	
2,000	1,500	6세이하, 65세 이상, 국가유공자, 장애인	특별전 2회, 체험교육 등 3개 프로그램, 문화행사 2회	100,299	
2,000	1,500	6세이하, 65세 이상, 국가유공자, 장애인	특별전 1회, 체험 등 2개 프로그램	9,384	
		관람자전체	특별전 3회, 교육프로그램 1개, 문화행사 1회	34,302	
1,000	500	65세이상, 7세이하, 장애인, 국가유공자, 군인	명성황후 추모제 행사	162,402	
		관람자전체	전시 17회	554,866	
1,000	800	65세이상, 7세이하, 장애인	전시 1회, 교육프로그램 1개, 문화행사 4회	12,826	
		관람자전체		21,653	
1,000	800	노인, 장애인	특별전 2회, 체험교육 등 4개 프로그램	16,704	
5,000	4,000	4세이하, 65세이상, 국가유공자	전시 1회, 생활과학교실 등 8개 프로그램, 문화행사 1회	76,917	
1,000	800	노약자 및 장애인, 군인	전시 1회, 체험교육 등 5개 프로그램, 문화행사 2회	12,260	

시도	시군구	구분	시설명	주소	연락처	홈페이지
경 기	부 천 시	공 립	부천옹기박물관	부천시 오정구 소사로 638(여월동 318)	032-684-9057	www.bcmuseum.or.kr/
	부 천 시		부천향토역사관	경기도 부천시 원미구 부천로 354번길 88(도당동 41-2번지)	032-625-8385	www.pearlsbuckhall.or.kr
	부 천 시		부천활박물관	부천시 원미구 소사로 482(춘의동 8번지)	0 3 2 - 6 1 4 - 26781~9	www.bcmuseum.or.kr
	광 주 시		분원백자자료관	경기도 광주시 남종면 산수로 1642-1	031-766-8465	www.bunwon.or.kr
	안 산 시		성 호 기 념 관	경기도 안산시 상록구 성호길 163(부곡동 709번지)	031-481-2574	seongho.iansan.net
	양 평 군		세 미 원 연 꽃 박 물 관	경기도 양평군 양서면 용담리 양수로 93	031-775-1835	www.semiwon.or.kr
	수 원 시		수 원 박 물 관	수원시 영통구 창릉대로265(이의동1088-10)	031-228-4150	museum.suwon.ne.kr
	수 원 시		수원화성박물관	수원시 팔달구 포은대로 21(팔달구 매향동 49)	031-228-4242	hsmuseum.suwon.ne.kr
	시 흥 시		시흥역사자료전시관	시흥시 연성로 13번길 3 조은프라자 1층	031-317-0827	www.shculture.or.kr
	남양주시		실 학 박 물 관	남양주시 조안면 다산로 747번길 16	031-579-6000	www.silhakmuseum.or.kr
	안 산 시		안 산 어 촌 민 속 박 물 관	안산시 단원구 대부황금로 7	032-886-0126	www.ansancs.net
	안 산 시		안 산 향 토 사 박 물 관	안산시 상록구 석호로48	031-415-0041	www.ansanculture.or.kr
	안 성 시		안 성 3.1운 동 기 념 관	경기도 안성시 원곡면 칠곡리 산 186-3일원	031-651-0741	41.anseong.go.kr
	안 성 시		안성맞춤박물관	안성시 대덕면 내리 산57	031-676-4353	museum.anseong.go.kr
	안 성 시		샤 토 안 관 (포도박물관)	안성시 서운면 인리 330-4	031-671-9061	themuseum.or.kr
	안 양 시		안 양 역 사 관	안양시 동안구 평촌대로 76(갈산동 1121)	031-687-0546	www.ayac.or.kr
	양 평 군		양평군 친환경농업박물관	양평군 용문면 용문산로 670(신점리 508-10)	070-7715-3796	www.sam.go.kr
	양 평 군		양평곤충박물관	양평군 옥천면 경강로 1496	031-775-8022	www.yim.go.kr
	의 왕 시		의왕향토사료관	경기도 의왕시 고천동 골우물길 49(고천동 159)	031-345-3666	
	여 주 군		여 주 박 물 관	여주군 여주읍 신록사길 6-12	031-887-3581	www.yj21.net
	광 명 시		오 리 이 원 익 기 념 관	광명시 오리로 287(소하동)	02-899-4344	
	용 인 시		용인문화유적전시관	용인시 기흥구 동백3로 79	031-324-4796	www.museum.yonginsi.net
	부 천 시		유럽자기박물관	부천시 원미구 소사로 482(춘의동 8)	032-661-0238	www.bcmuseum.or.kr

등록 연월일	인력현황				시설현황(㎡)							
	계	학예직원 (자격증소지)	학예직 외 전문직 (자격증미소지)	일반직원 (관장포함)	총 부지 면적	건물 총 면적	전시실	수장고	사회교육실 (세미나, 강당)	자료· 도서실	사무실	기타
2011.12.6	6	1	-	5	3,902	2,005	660	180	80	50	100	936
	2	-		2		220	220					
2007.5.31	3	1	-	2	812	795	309	18	112		57	299
	4		1	3	18,517	511	411			70	30	
2003.10.8	5	1	-	4	9,246	942	532	97	82	37	45	149
2010.7.16	5	-	3	2	771	444	287	13	144			
2011.03.08	20	6	4	10	39,885	6,593	1,683	742	182	89	158	3,739
2009.5.19	14	5	2	7	23,150	2,969	1,366	728	450	60	69	297
	2	-		2		660	204	106	180	50	120	
2009.12.09	11	5	1	5	4,076	2,973	960	225	182	52	186	1,368
2008.1.22	5	-	1	4	7,500	1,221	942	55	114	55	55	
2008.8.6	6	1	1	4	7,430	723	348	43	215	73	44	
	4	-		4	30,422	493	372	54		10	56	
2003.6.23	4	1	1	2	8,264	1,249	824	132	93	43	99	58
	7			7	4,902	448	171	19	45		13	200
2006.4.21	4	2		2	153,157	1,270	836	228	122	28		56
2008.12.30	7	1	1	5	4,908	1,650	1,310	276	30		34	
2011.7.29	5	-	1	4	16,641	629	310	69	188	19	20	23
2010.2.4	2	1		1		569	198	99			272	
2000.10.9	2	1		1	2,600	988	638	103	92		156	
	-				5,504	970	350	120	460		40	
2009.12.30	10	1	2	7	3,298	1,355	621	206	214	25	140	149
2003.10.8	3	1	-	2	528	385	385	39	17		33	54

시설명	자료현황		등록자료
	소장자료(점)		
부천옹기박물관	도자기	779	
부천향토역사관	선사유적 유물 등	91	
부천 활 박물관	각궁, 활제작재료 등	468	
분원백자자료관	유물, 파편유물	146	
성 호 기 념 관	고문서, 목재 등	1,880	보물1점
세 미 원 연 꽃 박 물 관	민족교육, 환경농업 등	562	중요민속자료 562
수 원 박 물 관	토기 및 종이류 등	65,588	보물 3점, 시도지정문화재 2점
수원화성박물관	지류 및 목재	4,049	보물 1점
시 흥 역사 자 료 전 시 관	도자 및 고문서 등	1,412	
실 학 박 물 관	회화 및 고서	1,440	
안 산 어 촌 민 속 박 물 관	민속품, 안산향토 등	675	
안 산 향 토 사 박 물 관	복식, 사회문화 등	2,517	
안 성 3.1운동기념관		32	
안성맞춤박물관	금속류 등	2,808	시도지정문화재 2점
샤 토 안 관 (포도박물관)			
안 양 역 사 관	고고, 공예, 종교 등	1,316	
양평군 친환경 농 업 박 물 관	전적, 식물 등	2,728	
양평곤충박물관	곤충표본	1,496	
의왕향토사료관	전적류 등	2,356	
여 주 박 물 관	고문서, 서화 등	4,580	
오 리 이 원 익 기 념 관	편액, 고문서, 영정 등	19	
용 인 문화 유 적 전 시 관	석기 및 조각 등	159	
유림자기박물관	자기류, 유리류 등	903	

관람료(원)		무료	운영프로그램	연관람 인원(명)	비고
일반	할인				
1,000	800	국가유공자, 장애인, 노인 및 유아	전시 2회, 체험교육 1개 프로그램	37,975	
		관람자전체		10,092	
1,000	800	노약자 및 장애자, 군인	특별전 1회, 체험교육 등 5개 프로그램, 문화행사 1건	17,571	
		관람자전체	특별전 1개, 도사체험 등 2개 프로그램	17,694	
500	300	100명이상 단체, 국가유공자, 장애인, 65세이상, 7세미만	이야기가 있는 책수레 등 9개 프로그램, 문화행사 2회	24,483	
4,000	3,500	6세이하,65세이상,군인,장애인,국가유공자, 고엽자후유증환자	기획전 3회, 체험 등 4개 프로그램, 문화행사 1건	246,390	
2,000	1,000	12세 이하 어린이 및 65세 이상 노인, 국가유공자, 장애인	전시 4회, 박물관 대학 등 10개 프로그램, 문화행사 1회	45,498	
2,000	1,000	12세 이하 어린이 및 65세 이상 노인	특별전3회, 박물관 대학 등 4개 프로그램, 문화행사 2회	109,273	
		관람자전체	홍보영상 관람 등 1개 프로그램	6,360	
4,000	2,000	7세 이하, 65세 이상, 장애인, 국가유공자	특별전 2회, 실학연수 등 13개 프로그램, 문화행사 2회	181,438	
2,000	1500	7세미만, 65세 이상, 장애인, 국가유공자 등	전시 1회, 체험학습 등 3개 프로그램	58,253	
		관람자전체	전시 4회, 교육 등 1개 프로그램	16,565	
500	300	미취학 아동 및 65세 이상, 장애인 및 국가 유공자	문화행사 2회	21,532	
500	300	미취학 어린이 및 65세 이상, 장애인 국가 유공자	기획전 1회, 체험교육 등 3개 프로그램	25,088	
		관람자전체	체험교육 등 4개 프로그램, 문화행사 2회	23,200	
		관람자전체	박물관 여행, 박물관대학 등 6개 프로그램, 문화행사 1회	43,428	
		관람자전체	기획전 3회, 체험교육 5개 프로그램, 문화행사 1회	115,824	
3,000	2,500	양평군민, 장애인, 만65세이상, 국가유공자	기획전 1회, 교육프로그램 2개	79,362	
		관람자전체	특별전 2회, 학교연계교육 1개 프로그램	15,981	
		관람자전체	특별전 2회, 여름/겨울 박물관 교육 등 2개 프로그램	19,568	
		관람자전체	가학골 체험학습 등 2개 프로그램	0	입시휴관
		관람자전체	특별전 2회, 생활문화체험 등 11개 프로그램, 문화행사 2회	39,792	
1,000	800	65세이상, 장애인, 유치원생 미만 아동 가족 동반시	기획전 2회, 교육프로그램 9개, 체험참여 등 1개	13,081	

시도	시군구	구분	시설명	주소	연락처	홈페이지
경 기	이 천 시	공 립	이 천 세 계 도 자 센 터	이천시 관고동 산69-1	031-645-6501	www.kocef.com
	이 천 시		이천시립박물관	이천시 엑스포길 93 (관고동 418-3)	031-644-2947	www.icheon.go.kr/newlcheon/org/ museum/menul/index.php
	양 평 군		화 서 기 념 관 (이향로선생생가)	양평군 서종면 이향로길 239	031-774-5326	
	부 천 시		자연생태박물관	부천시 원미구 길주로 660(춘의 동 381번지)	032-625-2810	www.ecomuseum.go.kr
	동두천시		자유수호평화 박물관	경기 동두천시 평화로 2910번길 36-63 (상봉암동 162-10)	031-860-3333	ddc21.net/museum
	연 천 군		전곡선사박물관	경기도 연천군 전곡읍 전곡리 176-1	031-830-5600	www.jgpm.or.kr
	화 성 시		제암리3.1운동 순국기념관	화성시 향남읍 제암길 50	031-369-1663	jeamri.hsisul.or.kr
	의 왕 시		철 도 박 물 관	경기도 의왕시 철도박물관로 142(월암동 374-1)	031-461-3610	www.korail.com/코레일 소개/철도갤러리
	안 산 시		최용신기념관	경기도 안산시 상록구 본오3동 샘 골서길 64(본오3동 879-4)	031-481-3039	www.choiyongsin.iansan. net
	성 남 시		토지구택박물관	성남시 분당구 돌마로 94(정자동 217)한국주택공사 본사 1층	031-738-8294	www.museum.lh.or.kr
	부 천 시		부천펄벅기념관	부천시 소사구 성주로 214번길 61(심곡본동 566-9)	032-668-7563	www.pearlsbuckhall.or.kr
	하 남 시		하남역사박물관	하남시 역말중앙길 8	031-790-6976	www.hanammuseum.com
	부 천 시		뮤지엄만화규장각 (구 한국만화박물관)	부천시 원미구 길주로 1(상3동 529-2)	032-661-3745	www.komacon.kr/museum
	화 성 시		화 성 시 향 토 박 물 관	화성시 향남읍 행정동로 96번지	031-8059-6400	www.hshistory.or.kr
	연 천 군		연천향토사료관	경기 연천군 연천읍 문화로 143	031-834-2350	
소 계			56			
김 포 시	사 립	김포다도박물관	경기도 김포시 월곶면 애기봉로 275번길 187-51	031-998-1000	www.yemyung.org	
광 명 시		나 비 야 놀 자 박 물 관	광명시 장절로 56-16	02-2682-4520	www.nabi1.com	
김 포 시		덕 포 진 교 육 박 물 관	경기도 김포시 대곶면 덕포진로 103번길 90	031-989-8580	www.dpjem.com	
안 양 시		돌석도예박물관	안양시 만안구 병목안로 306(안 양9동 1126)	032-464-7734	www.dolsukmuseum.net	
파 주 시		두루피사료관	경기도 파주시 법원읍 법원4리 139-5	031-958-6101	www.durumea.org	
동두천시		마 니 키 답 박 물 관	경기도 동두천시 평화로 3189(하 봉암동)	031-928-5899	www.kokodac.com	
광 주 시		만 해 기 념 관	광주시 중부면 남한산성로 792번 길 24-7	031-744-3100	www.manhae.or.kr	



등록 연월일	인력현황				시설현황(㎡)							
	계	학예직원 (자격증소지)	학예직 외 전문직 (자격증미소지)	일반직원 (관장포함)	총 부지 면적	건물 총 면적	전시실	수장고	사회교육실 (세미나, 강당)	자료· 도서실	사무실	기타
2007.2.16	25	2	8	15	198,470	5,578	1,986	1,893	737	429	79	454
2003.2.28	5	1	3	1	6,732	1,131	773	83	56	36	184	
	1	-		1	256	146					146	
2004.9.6	5	1		4	27,127	1,041	983	25			33	
2004.10.14	7	1		6	40,000	1,584	1,275	57	87	40	125	
2011.4.14	11	3	4	4	72,410	4,018	3,203	201	163	93	214	144
	3	-		3	3,820	454	366	71			17	
2010.2.1	14	3	1	10	28,082	2,990	2,509	348			133	
2008.4.8	4	1	1	2	12,325	382	148	44	96	36	58	
2009.11.6	14	6	6	2	1,188	2,393	832	119		1,222	132	88
2008.3.24	2	1		1	3,029	373	181	10			182	
2004.6.4	6	4	2		3,133	478	245	86	63		84	
2006.5.1	11	4	3	4	26,541	3,915	2,074	278	234	1,311	18	
2011.3.13	4	1	2	1	1,039	1,573	731	329	349	32	55	76
	2	-		2	1,524	204	187				17	
	394	94	69	231								
2007.3.26	8	2	3	3	33,058	486	185	62	62	22	155	
2005.10.14	6	1	1	4	967	1,232	197	39	279	163	54	500
1996.6.8	5	2	2	1	7,500	1,230	1129	18		31	52	
2008.10.20	4	1	2	1	3,686	1,047	551	50	150	25	51	220
2000.8.29	4	1	2	1	5,056	547	315	28	18	15	25	146
2012.4.23.	3	1	-	2	3,209	395	348	16			31	
2002.3.12	5	3	1	1	1,719	330	198	66	33		33	

시설명	자료현황		등록자료
	소장자료(점)		
이천 세계도자센터	도자	1,883	
이천시립박물관	고고, 역사, 민속 등	1,202	
화서기념관 (이항로선생생가)	서책, 서액, 시집 등	53	
자연생태박물관	곤충표본, 식물표본 등	1,125	
자유수호평화박물관	책자, 사진, 군복 등	2,125	
전곡선사박물관	석기, 화석 등	1,878	
제암리3.1운동순국기념관	도서, 족보 등	24	
철도박물관	철도관련	10,928	시도지정문화재 9점
최용신기념관	근현대	840	
토지구택박물관	금속 및 토제 등	48,234	보물 1점
부천필벽기념관	필벽관련	233	
하남역사박물관	석재류, 금속류 등	1,751	
뮤지엄만화규장각 (구 한국만화박물관)	만화도서, 영상자료 등	262,015	
화성시향토박물관	고문서, 전적 등	2,523	
연천향토사료관	금속 및 토제 등	76	
<b>56</b>			
김포다도박물관	도자기, 금속 등	206	
나비야놀자박물관	한국나비, 장수풍뎅이 등	3,000	
덕포진교육박물관	전적, 시청각자료 등	7,352	중요민속자료 23점
돌석도예박물관	자기 등	2,000	
두루뫼사료관	도토류, 목기류 등	6,373	
마니커박물관	목재, 자기, 회화 등	1,600	
만해기념관	전적류, 유묵, 서각 등	2,950	

관람료(원)		무료	운영프로그램	연관람 인원(명)	비고
일반	할인				
3,000	2,000	7세이하, 만65세 이상, 국가유공자, 장애인	전시 3회, 교육프로그램 2개, 문화행사 1회	126,920	
		관람자전체		19,802	
		관람자전체		4,345	
1,500	1,200	3세미만, 65세이상, 장애우	특별전 3회,교육행사 등 2개 프로그램	162,759	
1,000	800	6세미만, 65세이상, 장애인, 국가유공자	기획전시 1회, 교육 등 1개 프로그램, 문화행사 2회	38,919	
4,000	2000	장애인(1~3급), 국가유공자, 국민기초생활수급자, 65세 노인	기획전시 3회, 교육행사 등 4개 프로그램, 문화행사 2회	159,797	
		관람자전체		98,153	
500	400	65세이상, 미취학아동	전시3회, 철도박물관 등 3개 프로그램, 문화행사 2회	260,529	
		관람자전체	전시 2회, 교육 등 6개 프로그램, 문화행사 2회	34,811	
		관람자 전체	특별전 2회, 박물관대학 전통문화과정 등 5개 프로그램, 문화행사 2회	8,983	
		관람자전체	특별전 1회, 교육프로그램 1개, 문화행사 2회	11,379	
		관람자전체	전시 1회, 교육 등 5개 프로그램	17,168	
5,000	4,000	3세미만, 65세이상, 국가유공자, 장애우, 기초생활보호대상자	전시 4회, 교육 등 10개 프로그램, 문화행사 17회	264,417	
		관람자 전체	특별전 3회, 박물관 대학 등 4개 프로그램, 문화행사 1회	36,738	
		관람자전체		1,200	
				4,997,977	
3,000	2,000	단체인솔자(선생님), 가이드, 대형버스 운전기사	특별전3회, 예절과 다도 체험 등 9개 프로그램, 문화행사 3회	21,002	
4,000	3,000	군인,장애인 1000원,4세이하,65세이상	특별전 4회, 생태학교 등 2개 프로그램	7,046	
2,500	2,250	장애인, 군인	특별전 1회, 교육프로그램 3개, 문화행사 1회	28,300	
2,000	1,400	장애우 및 도자기 체험자	특별전 1회, 교육 2개 프로그램	5,500	
5,000	4,000	5세미만	특별전 3회, 벼농사 갈무리 체험 등 5개 프로그램, 문화행사 1회	11,739	
4,000	2,000	영유아, 65세 이상, 국가유공자, 장애우 등	특별전 2회, 체험 등 2개 프로그램, 문화행사 1회	8,276	
2,000	1,600	국가유공자, 6세이하, 지역주민	특별전 2회, 체험 등 3개 프로그램, 문화행사 1회	25,882	

시도	시군구	구분	시설명	주소	연락처	홈페이지
경 기	여 주 군	사 립	목아불교박물관	경기도 여주군 강천면 이문안길 21	031-885-9954	www.moka.or.kr
	남양주시		무의자박물관	경기도 남양주시 평내로 9	010-6343-9660	
	고 양 시		배다리박물관	고양시 덕양구 수역이길 120-24	031-967-8052	www.baedari.co.kr
	고 양 시		배다골데마파크민속박물관	고양시 덕양구 화정동 7-7	031-967-8053	www.baedagol.com
	광 주 시		사람박물관	광주시 남종면 분원리 68	031-765-3522	www.visagej.org
	용 인 시		삶의 이야기 있는 집	경기도 용인시 처인구 원삼면 내동로 50-13	031-334-4115	www.motherpark.org
	용 인 시		삼성교통박물관	경기도 용인시 처인구 포곡읍 예버랜드로376번길 171	031-320-9900	www.stm.or.kr
	파 주 시		세계민속악기박물관(헤이리)	경기도 파주시 탄현면 헤이리마을길 63-26	031-946-9838	www.e-musictour.com
	용 인 시		세종옛돌박물관	경기도 용인시 처인구 양지면 양대로 155	031-321-7001	www.sjmuseum.co.kr
	용 인 시		신세계한국상업사박물관	용인시 처인구 남사면 화곡로 77	031-339-1234	www.shinsegaecorp.com
	포 천 시		아프리카예술박물관	경기도 포천시 소흘읍 광릉수목원로 967	031-543-3600	www.africaculturalcenter.com
	과 천 시		아해한국전통문화어린이박물관	경기도 과천시 주암동 97-2	02-3418-5501~3	www.ahaemuseum.org
	여 주 군		여성생활사박물관	경기도 여주군 강천면 강천로 324-20	031-882-8100	www.womanlife.or.kr
	파 주 시		영집궁시전시관	파주시 탄현면 국원말길 168	031-944-6800	www.arrow.or.kr
	남양주시		예당국악박물관	남양주시 강변북로661번길 21(수석동)	031-558-4825	www.yedangmuseum.co.kr
	여 주 군		웅청박물관	경기도 여주군 산북면 금품2로 132	031-881-4157	
	남양주시		왈츠와닥터만커피박물관	경기도 남양주시 조안면 북한강로 856-37	031-576-6051	www.wndcof.org
	화 성 시		용주사효행박물관	화성시 용주로 136	031-232-0660	www.yongjoosa.or.kr
	남양주시		우석헌자연사박물관	경기도 남양주시 진접읍 금강로 1095	031-572-9555	www.geomuseum.org
	고 양 시		유진민속박물관	경기도 고양시 덕양구 고양대로 1670번길 78-11	031-966-5262	www.yujinnfm.com
	광 주 시		일본군 위안부역사관	광주시 퇴촌면 원당 65번지	031-768-1545	www.nanum.org www.cybernanum.org
양 평 군		잔아문학박물관	양평군 서종면 사랑제길 9-9	031-771-8577	www.jana.go.kr	
광 명 시		주품음악박물관	경기도 광명시 오리로 435번길 19-2(소하2동313-176)	070-7539-5290	www.www.jpch.kr/	

등록 연월일	인력현황				시설현황(㎡)							
	계	학예직원 (자격증소지)	학예직 외 전문직 (자격증미소지)	일반직원 (관장포함)	총 부지 면적	건물 총 면적	전시실	수장고	사회교육실 (세미나, 강당)	자료· 도서실	사무실	기타
1992.12.21	8	3	3	2	16,529	3,337	1,579	1,652			36	70
1999.12.29	6		3	3	25,470	635	434	107		50	44	
2007.2.21	5	-	2	3	1,359	415	283	38	71	7	16	
2011.3.16	4	1	1	2	666	844	595	89	107		20	33
2004.5.15	7	1	2	4	6,612	1,120	600	120	150	150	100	
2008.2.5	3		1	2	4,603	285	204		25	31	26	
1997.6.4	22		3	19	38,699	17,870	7,876	2,076		1,748	172	5,998
2012.08.14	3	1	1	1	232		193	46	49	8	17	
2001.06.11	4	-	3	1	18,150	667	40	13	203	34	164	213
1994.11.17	2			2		1,072	973	99				
2008.3.12	10	2	4	4	28,293	1,246	1,106	88		24	28	
2011.2.7	8	2	6	-	12,467	761	486	12	189	45	29	
2001.12.28	6	1	3	2	12,717	910	798	112				
2000.12.30	4	1	-	3	3,075	542	116	6			20	400
2009.5.20	4		2	2	1,394	335	102	46	78	29	51	29
2009.8.11	5	1	2	2	991	464	210	49	172		10	23
2007.6.27	5	1	3	1	1,365	390	280	40	15	35	20	
2007.2.16	2	1		1	1,500	277	189	54		16	18	
2004.8.18	8	2	4	2	3,300	1,844	859	664	188	33	66	33
2012.3.15	6	1	2	3	728		129	36	118		44	
2003.10.8	5	3	-	2	2,323	1,019	287	396	198	46	92	
2010.6.1	4	1	2	1	7,392	718	213	100	113	113	179	
2012.06. 22	3	-	1	2	1,866	890	168	41	646		21	14

시설명	자료현황		등록자료
	소장자료(점)		
목아불교박물관	도서, 사진, 영상 등	45,000	보물 3점
무의자박물관	석물, 목기 등	90	중요민속자료 1점
배다리박물관	술도구, 농기구 등	1,663	
배다골테마파크 민속박물관	민속품	187	
사림박물관 열굴	석조각계, 목조각 등	1,570	
삶의 이야기 있는 집	금속류 및 석재류 등	274	
삼성교통박물관	자동차, 오토바이 등	308	
세계민속악기 박물관(헤이리)	악기, 도서, 민속품 등	850	
세종옛돌박물관	석물	2,839	
신세계한국 상업사박물관	화폐, 도량형 등	2,837	
아프리카 예술박물관	목공예, 조각 등	6,500	
아해한국전통문화 어린이박물관	고서, 놀잇감 등	695	
여성생활사 박물관	금속, 도자기, 석재 등	3,727	
영집궁시전시관	궁서류, 보조기구 등	533	
예당국악 박물관	악기류 및 자료	85	
용칭박물관	토기, 청자, 옹기류 등	534	
왈츠와닥터 만키피박물관	민속품 등	805	
용주사효행 박물관	회화류, 조각, 공예 등	265	국보1점, 보물81점, 시도지정문화재 55점 총 137건
우석현자연사 박물관	화석, 암석 등	122,195	
유진민속 박물관		176	
일본군위안부 역사관	그림, 논문, 사진 등	802	
잔이문학박물관	문학서, 서화 등	1,690	
주품음악박물관	악기, 우표, 음반 등	9,065	

관람료(원)		무료	운영프로그램	연관람 인원(명)	비고
일반	할인				
5,000	4,000	장애우(1~3급), 스님	전시 5회, 청소년박물관학교 등 4개 프로그램	31,287	
		관람자전체	교육프로그램 2개, 문화행사 1회	1,300	
		관람자전체	체험교육 1개 프로그램	2,700	
테마9000 위터15,000	테마7000 위터12,000		특별전 1회, 체험교육 등 3개 프로그램	152,836	
4,000	2,000		특별전 3회, 교육프로그램 1개, 문화행사 2회	6,400	
		관람자전체		700	
6,000	5,000	2세이하, 66세이상	특별전 2회, 교육 3개 프로그램, 문화행사 1회	223,000	
5,000	3,000	만 3세 이하	특별전 2회, 교육프로그램 2개, 문화행사 1회	6,132	
5,000	3,000			7,847	
		관람자전체	전시 2회	0	입시휴관
6,000	4,000	36개월 미만	전시 4회, 교육프로그램 4개, 문화행사 6회	82,348	
5000	4000	12개월 미만	전시 4회, 문화학교 등 4개 프로그램, 문화행사 2회	43,051	
5,000	3,000	65세이상, 유공자 및 보훈대상자	특별전 4회, 직무연수 등 3개 프로그램, 문화행사 1회	9,000	
2,500	2,000		특별전 5회, 교육프로그램 3개	9,246	
5,000	3,000	국가유공자	특별전 1회, 체험교육 1개, 문화행사 2회	1,860	
		관람자전체	특별전 1회, 예술치유 교육 등 1개 프로그램	910	
2,000	1,000	7세이하, 장애인	특별전 1회, 체험교육 등 3개프로그램, 문화행사 2회	17,995	
		관람자전체	사회교육프로그램 등 3개 프로그램, 문화행사 4회	34,593	
3,000	2,500	65세이상, 48개월미만, 장애인(1,2급자)	특별전 1회, 주니어 큐레이터 등 10개 프로그램, 문화행사 2회	96,125	
6,000	5,000		체험교육 등 4개프로그램, 문화행사 1회	5,753	
5,000	3,000	장애우. 60세이상, 초등학교 이하	기획전 1회, 인권캠프 1개 프로그램	21,000	
1,500	1,000	장애인, 미취학어린이, 지역주민	기획전 3회, 교육프로그램 6개, 문화행사 3회	4,500	
		관람자전체	기획전 1회, 교육프로그램 1개, 문화행사 1회	457	

시도	시군구	구분	시설명	주소	연락처	홈페이지
경 기	고 양 시	사 립	중남미문화원 병설박물관(재)	고양시 덕양구 대양로 285번길 33-15	031-962-7171	www.latina.or.kr
	고 양 시		증 권 박 물 관	고양시 일산동구 호수로 358-8	031-900-7070	museum.ksd.or.kr
	시 흥 시		창 조 자 연 사 박 물 관	시흥시 신천동 두문로 71번길 4	031-435-1009	www.cjmuseum.net
	광 명 시		충 현 박 물 관	광명시 오리로 347번길 5-5	031-898-0505	www.chunghyeon.org
	파 주 시		타임엔블레이드 박 물 관	파주시 탄현면 헤이리마을길 41	031-949-5675	www.time-blade.com
	고 양 시		테 마 동 물 원 ZOO ZOO	고양시 덕양구 원당로 458번길 7-42	031-962-4500	www.themezoozoo.or.kr
	파 주 시		파주나비나라 박 물 관	경기도 파주시 문발동 출판문화도 시500-8	031-955-8787	www.nabynara.com
	여 주 군		폰 박 물 관	경기도 여주군 점동면 오갑산길 148-124	031-883-2103	www.phonemuseum.co.kr
	광 주 시		풀짚공예박물관	광주시 오포읍 문형산길 76	031-717-4538	www.pulzip.com
	남양주시		프 라 움 악 기 박 물 관	경기도 남양주시 와부읍 경강로 756	031-521-0441	www.praum.co.kr
	양 주 시		필 룩 스 조 명 박 물 관	경기도 양주시 광적면 광적로 235- 48(양주시 광적면 석우리 624-3)	070-7780-8910~4	www.lighting-museum.com
	포 천 시		한과문화박물관	포천시 영북면 산정호수로322번 길 26-9(산정리 520)	031-533-8121	www.hangaone.com
	파 주 시		한국근현대사 박 물 관	경기도 파주시 탄현면 헤이리마을 길 59-85	031-957-1125	kmhm.or.kr
	이 천 시		한 국 기 독 교 역 사 박 물 관	이천시 대월면 대평로 214번지 10-3	031-632-1391	www.kchmuseum.org
	용 인 시		한국등잔박물관	용인시 모현면 능곡로 56번길 8	031-334-0797	www.deungjan.or.kr
	용 인 시		한 국 민 속 촌 박 물 관	경기도 용인시 기흥구 민속촌로 90	031-286-2945	www.koranfolk.co.kr
	과 천 시		한 국 카 메 라 박 물 관	과천시 대공원광장로 8	02-502-4123	www.kcpm.or.kr
	파 주 시		한길책박물관	경기도 파주시 탄현면 법흥리 1652-136	031-949-9786	www.hangilbookmuseum. or.kr
	여 주 군		한얼고문서유물관	경기도 여주군 대신면 대신1로 298	031-881-6319	www.han-ul.or.kr
	여 주 군		한얼과학문화관			
	여 주 군		한얼산업디자인유물관			
	여 주 군		한얼의학유물관			
	여 주 군		한얼전적유물관			
	여 주 군		한얼카메라유물관			



등록 연월일	인력현황				시설현황(㎡)							
	계	학예직원 (자격증소지)	학예직 외 전문직 (자격증미소지)	일반직원 (관장포함)	총 부지 면적	건물 총 면적	전시실	수장고	사회교육실 (세미나, 강당)	자료· 도서실	사무실	기타
1994.11.1	13	-	2	11	13,200	12,905	1,170	70	105	50	80	11,430
2006.1.31	5	2	2	1	927	1,491	735	16	661	13	66	
2006.1.6	7	1	3	3	4,562	1,745	1,051	47	316		281	50
2007.10.10	10	4	3	3	11,070	1,017	230	145	198	178	267	
2009.12.18	5	2	1	2	848	747	387	100	200	50	10	
2002.7.16	34	-	21	13	40,000	3,530	3,196	167			167	
2011.10.17	5	1	2	2	1,145	575	260	15		23	17	260
2008.3.31	1	-	-	1	1,942	259	117	46	83		13	
2008.4.8	4	1	2	1	501	220	106	13	60		11	30
2011.9.29	6	2	2	2	1,491	736	562	50	43		81	
2005.9.15	6	1	3	2	19,001	2,285	2,002	113	50		20	100
2008.4.3	4	1	2	2	4,956	2,905	400	30	54	40	40	2,341
2012.4.23	6	1	3	2	956		925	33	49	9	38	
2009. 8. 6	6	-	4	2	2,539	1,586	364	300	83		33	806
1997.10.1	5	3	-	2	4,620	1,161	820	40	251	30	20	
1998.10.19	7	-	2	5	26,690	1,873	1,585	66	113	44	43	23
2002.12.24 2007. 6. 29	6	2	2	2	397	843	460	120	180	42	26	15
2012.5.4	3	1	-	2	4,235		330	20	203		22	
2000.10.17	3	-	1	2	8,954	627	165	165		231	66	
2000.10.17	2	-	1	1								
2002.3.9	3	-	1	2								
2002.3.12	2	-	1	1								
2000.10.17	3	-	1	2								
2002.3.12	3	-	1	2								

시설명	자료현황		등록자료
	소장자료(점)		
중남미문화원 병설박물관(계)	토기,가면,조각 등	2,775	
증권박물관	증권류 등	5,191	
창조자연사관 박물관	화석, 광물 등	7,395	
충현박물관	고문서, 전적류 등	1,862	보물 1점, 시도지정 문화재 16점
타임엔블레이드 박물관	기계식 시계 등	1,933	
테마동물원 ZOO ZOO	과충류, 영장류 등	1,465	
과주나비나라 박물관	표본류	1,062	
폰박물관	전화기 등	3,300	
폴짚공예박물관	민속품 등	2,220	
프라움 악기박물관	악기류	104	
필룩스조명 박물관	전통등화구, 민속유물 등	17,485	
한과문화박물관	한과도구 등	457	
한국근현대사 박물관	도자기, 민속품 등	11,187	
한국기독교 역사박물관	고서, 사진, 엽서 등	105,390	
한국등잔박물관	금속, 옥석, 토도 등	2,250	
한국민속촌 박물관	문방구류, 민구류 등	10,366	
한국카메라 박물관	카메라, 렌즈 등	13,500	
한길책박물관	고서 등	150	
한얼고문서유물관	서화	13,200	
한얼과학문화관	금속, 철판모지직 등	14,280	
한얼산업디자인유물관	금속, 의상 등	4,500	
한얼의학유물관	금속, 서적 등	3,660	
한얼전적유물관	서적 등	12,900	
한얼카메라유물관	금속, 사진 등	3,300	

관람료(원)		무료	운영프로그램	연관람 인원 (명)	비고
일반	할인				
4,500	3,600	문화원 초대권 소지자	전시 1회, 중남미 음악공연 등 4개 프로그램, 문화행사 3회	57,000	
		관람자전체	특별전 1회	26,120	
7,000	5,000		특별전 2회, 체험프로그램 등 4개 프로그램, 문화행사 1회	23,224	
3,500	2,800		특별전 1회, 체험프로그램 등 1개 프로그램, 문화행사 2회	8,001	
6,000	5,400	7세이하	특별전 2회, 교육프로그램 1개	7,000	
11,000	9,000	24개월미만, 고양시 상이군경	특별전 1회, 교육프로그램 1개	400,000	
3,500	3,000	24개월 미만, 65세이상, 장애인, 기초생활수 급자	특별전 2회, 체험학습 등 교육프로그램 2개, 문화행사 3회	11,357	
7,000	6,000	행정관청 공무 / 언론사 취재		1,040	
3,000	2,400	65세이상	전시4회, 풀짚공예로 생활소품 만들기 등 5 개 프로그램, 문화행사 1회	3,000	
5,000	3,000	만65세이상, 만3세이하	전시 2회, 어린이 음악교실 등 7개 프로그램, 문화행사 2회	12,079	
5,000	4,500	36개월이하,65세이상	전시 12회, 조명스쿨 등 3개 프로그램, 문화 행사 3회	69,602	
2,000	1,200	체험교육희망자	전시 3회, 한국문화페스티벌 등 3개 프로그 램, 문화행사 1회	62,792	
			특별전 2회, 문화행사 1회	110,366	
		관람자전체	특별전 1회, 교육프로그램 1개	4,268	
4,000	3,000	미취학아동, 외국인노동자, 고령자	특별전 1회, 체험학습 등 교육프로그램 3개, 문화행사 3회	31,080	
3,000	2,500	군경, 장애인, 노약자 외	전통문화체험 청소년 학습캠프 등 7개 프로그 램	305,562	
5,000	4,000	1~4세이하 아동	전시 3회, 체험교육 등 5개 프로그램, 문화행 사 3회	15,056	
5,000	3,000		특별전 2회	1,735	
5,000	2,500	장애인, 경로자, 연소자	기획전 1회특별전 1회	9,300	

시도	시군구	구분	시설명	주소	연락처	홈페이지	
경 기	파 주 시	사 립	한 향 립 용 기 박 물 관	파주시 탄현면 헤이리마을길 96-43	031-948-1001	www.heyrigallery.com	
	포 천 시		허브아일랜드 식 물 원	포천시 신북면 청신로 947번길 33(삼정리 517-2)	031-535-6496	www.herbisland.co.kr	
	여 주 군		해여림식물원	경기도 여주군 산북면 해여림로 74-5	031-882-1700	www.haeyeorim.co.kr	
	용 인 시		호 암 박 물 관	경기도 용인시 처인구 포곡읍 에버랜드로562번길 38	031-320-1801	www.hoammuseum.org	
	양 평 군		환경재생조형 박 물 관	양평군 강상면 강남로 981	031-772-7978	www.waterang.com	
	소계			59			
	수 원 시	대 학	경 기 대 학 교 박 물 관	수원시 영통구 광고산로 154-42 경기대학교교박물관	031-249-8901	museum.kyonggi.ac.kr	
	용 인 시		경 회 대 학 교 박 물 관	경기도 용인시 기흥구 덕영대로 1732	031-201-2014	oldmaps.khu.ac.kr	
	용 인 시		단 국 대 학 교 석주선기념박물관	경기도 용인시 수지구 현암로126	031-8005-2388	www.dankook.ac.kr	
	용 인 시		명 지 대 학 교 박 물 관	경기도 용인시 처인구 명지로116	031-330-6074	museum.mju.ac.kr	
	성 남 시		신 구 대 학 교 박 물 관	경기도 성남시 중원구 광명로377 신구대학교 우촌관 3층	031-740-1258	shingu.ac.kr	
	화 성 시		수 원 대 학 교 박 물 관	경기도 화성시 봉담읍 와우안길 17	031-220-2341	www.museum.ac.kr	
	용 인 시		용 인 대 학 교 박 물 관	용인시 처인구 백자로 134	031-8020-3001		
	이 천 시		청 강 만 화 역 사 박 물 관	이천시 마장면 청강로 162	031-639-5790	www.ck.ac.kr	
	고 양 시		한 국 항 공 대 항공우주박물관	경기도 고양시 덕양구 화전동 항공대길 100	02-300-0466	www.aerospacemuseum.or.kr	
	오 산 시		한 신 대 학 교 박 물 관	오산시 한신대길 137 (양산동)	031-379-0195	www.hsmuseum.org	
소계			10				
경기도 총계			127				
강 원	춘 천 시	국 립	국립춘천박물관	춘천시 우석로 70	033-260-1512	chuncheon.museum.go.kr	
	춘 천 시		강원경찰박물관	강원도 춘천시 신북읍 신샘밭로 361	033-241-3295	www.gwpolice.go.kr	
	소계			2			
	고 성 군	공 립	6.25 전쟁 체험 기념 관	고성군 현내면 통일전망대로 453	033-680-0088	www.goseong.org	
	강 립 시		강 립 시 숲 사랑 홍보 관	강릉시 사천면 미도길 1번지	033-640-4852	www.gangneung.go.kr	

등록 연월일	인력현황				시설현황(㎡)							
	계	학예직원 (자격증소지)	학예직 외 전문직 (자격증미소지)	일반직원 (관장포함)	총 부지 면적	건물 총 면적	전시실	수장고	사회교육실 (세미나, 강당)	자료· 도서실	사무실	기타
2009.12.21	8	3	4	1	934	448	262	89		13	31	54
2010.11.30	2	1		1	324,000	6,624	6,600				24	
2005.5.11	5	-	-	5	165,082	115,970	115,703				198	69
1992.11.23	7	3	2	2	91,564	4,006	1,454			161	2,391	
2008.2.5	4	1	1	2	1,205	690	259	108	66	167	54	36
	344	62	126	156								
2007.2.16	7	2	4	1	4,140	2,360	1,824	349		93	94	
2005.2.1	12	4	6	2	3,222	2,627	1,269	221	86	510	171	370
2008.5.6	9	4	3	2	4,844	3,072	1,554	817	219	146	126	211
2001.6.11	4	2		2	1,424	1,424	1,088	176		32	64	64
2011.1.19	3	1	1	1	7,790	672	511	75		85		
2005.9.1	6	2	3	1	1,691	1,515	1,179	152	46		138	
2005.9.1	4	2	-	2	3,944	1,154	381	208		53	124	387
2011.12.5	3	2		1	141,632	839	697	70		30	42	
2006.1.27	4	-		4		780	236	30		8	506	
2006.7.26	12	5	5	2		701	312	119		220	50	
	64	24	22	18								
	815	183	222	410								
2002.05.27	23	8		15	50,865	11,115	2,185	2,163	863	117	331	5,456
	1	-		1	2,310	405	252	118			14	21
	24	8	-	16								
	5	-	-	5	3,196	1,066	794				272	237
	2	-	-	2	9,968	10,282	906				856	

시설명	자료현황		등록자료
	소장자료(점)		
한향립옹기관	옹기 등	588	
허브아일랜드식물원	식물	340	
해여림식물원	목본류, 초화류 등	738,500	
호암박물관			
환경재생조형박물관	환경조형물	267	
<b>59</b>			
경기대학교박물관	선사고대, 도자기 등	2,751	
경희대학교고지정박물관	고지도, 고서화 등	19,651	보물 4점
단국대학교석주선기념박물관	금속, 옥석 등	22,589	보물 1점, 중요민속자료 100점
명지대학교박물관	금속, 옥석, 토도 등	5,114	국보1점, 보물2점
신구대학교박물관	가구, 원시도구, 의복 등	2,356	
수원대학교박물관	금속, 목석, 토도 등	2,948	
용인대학교박물관	도자기, 그림 등	571	
청강만화역사박물관	지류	2,686	
한국항공대학교항공우주박물관	영상물, 서적 등	1,194	
한신대학교박물관	금속, 옥석, 석물 등	14,524	
<b>10</b>			
<b>127</b>			
국립춘천박물관	금속, 옥석 등	28,538	국보1점, 보물1점, 중요민속자료 6점
강원경찰박물관	무기, 도검, 복장 등	7,684	
<b>2</b>			
6.25전쟁체험기념관	화기류, 복장 등	892	
강릉시숲사랑홍보관			

관람료(원)		무료	운영프로그램	연관람 인원(명)	비고
일반	할인				
3,000	2,000	만6세 이하, 65세이상	특별전 3회, 체험프로그램 등 3개, 문화행사 3회	9,148	
6,000	4,000	4세아동이하, 지역주민	전시 4회, 건강교실 등 4개 프로그램, 문화행사 2회	1,000,000	
7,000	6,000	주민, 생활보호대상자, 만3세미만	2개 축제프로그램	16,151	
4,000	3,000	36개월 미만	특별전 1회, 교육프로그램 2개	222,800	
3,000	2,000	65세 이상, 3세미만	특별전 1회, 체험프로그램 등 1개 프로그램, 문화행사 1회	1,470	
				3,274,936	
		관람자전체	특별전 1회, 교육프로그램 5개, 문화행사 5회	54,028	
		관람자전체	특별전1회, 교육프로그램 4개, 문화행사 1회	5,100	
		관람자전체	특별전 2회, 교육프로그램 2개	8,500	
		관람자전체	박물관 문화유산 답사 프로그램 3회	1,000	
		관람자전체	특별전 2회, 교육프로그램 5개	5,867	
		관람자전체	학술대회 1회	1,230	
		관람자전체	세미나 1회	312	
		관람자전체	특별전4회, 교육프로그램 1개, 문화행사 1개	8,372	
2,500	2,000	성인동반 1인의 미취학아동, 항공대교직원, 우주센터 발전기금 납부자	교육프로그램 1개	60,000	
		관람자전체	특별전 1회, 교육프로그램 2개	950	
				145,359	
				8,775,984	
		관람자전체	전시 7회, 어린이 프로그램 등 6개 교육프로그램, 음악회등 문화행사 4회	203,369	
		관람자전체		7,300	
				210,669	
1,000		장애인(3급이상 보호자 면제), 국가유공자, 참전전우회원, 고엽제, 65세이상		566,198	
		관람자전체		19,777	강릉시산불방지홍보관에서 명칭변경(129)

시도	시군구	구분	시설명	주소	연락처	홈페이지
강 원	강릉시	공립	김시습기념관	강원도 강릉시 운정길 85	033-644-4600	www.gangneung.go.kr
	영월군		난고 김삿갓 문학관	영월군 김삿갓면 김삿갓로 216-22	033-375-7900	
	영월군		단종역사관	영월군 영월읍 단종로 190	033-370-2619	ywmuseum.com
	강릉시		대관령박물관	강릉시 성산면 대관령옛길1	033-640-4481~3	www.ojukhcn.gangnung.go.kr
	영월군		동강사진박물관	영월군 영월읍 영월로 1909-10	033-375-4554	www.dgphotomuseum.com
	영월군		동강생태 정보센터	강원도 영월군 영월읍 동강로 716	033-375-1155	www.gonggang-park.com
	동해시		동해고래 화석박물관	동해시 동해대로 6261	033-534-8660	
	홍천군		마리소리 골악기박물관	홍천군 서석면 검산리 100-2	033-430-2016	www.hongcheon.gangwon.kr
	삼척시		민물고기전시관	삼척시 근덕면 하맹방리 831번지	033-573-8286	
	화천군		베트남참전용사 만남의장	화천군 간동면 오음리 87-7번지	033-440-2849	
	영월군		별마로천문대	영월군 영월읍 영흥리 산 59-60번지	033-374-7460	www.yao.or.kr
	춘천시		산림박물관	춘천시 사농동 화목원길 24	033-248-6690	www.provin.gangwon.kr
	삼척시		삼척시립박물관	삼척시 엑스포로 54 (성남동 167-8번지)	033-575-0768	www.scm.go.kr
	속초시		속초시립박물관	속초시 신흥길 16 (노학동 736-1)	033-639-2971	www.sokchomuse.go.kr
	춘천시		애니메이션 박물관	춘천시 서면 현암리 367번지	033-245-6470	www.animationmuseum.com
	양구군		양구백자박물관	양구군 방산면 장평리 239-2번지 일원	033-480-2664	www.bangsannm.or.kr
	양구군		양구선사박물관	양구군 양구읍 하리 510	033-480-2677	www.c-yanggu.go.kr
	양구군		양구팔랑민속관	강원도 양구군 동면 바랑길 158번 길 5	033-480-2653	www.ygpm.or.kr
	삼척시		어촌민속전시관	삼척시 원덕읍 갈남리 301번지	033-572-4429	www.samcheok.go.kr
	영월군		영월동굴생태관	영월군 김삿갓면 영월동로 1121-15	033-372-6828	www.ywcave.org
양양군		오산리선사유적 박물관	강원도 양양군 손양면 학포길 33	033-670-2442	www.osm.go.kr	
강릉시		오죽헌 시립박물관	강릉시 율곡로 3139번길 24(죽헌 동)	033-640-4457	ojukheon.gangneung.go.kr/	
원주시		원주역사박물관	강원도 원주시 봉산로 134 (원주시 봉산동 836-1)	033-737-4371	www.wonjumuseum.or.kr	



등록 연월일	인력현황				시설현황(㎡)							
	계	학예직원 (자격증소지)	학예직 외 전문직 (자격증미소지)	일반직원 (관장포함)	총 부지 면적	건물 총 면적	전시실	수장고	사회교육실 (세미나, 강당)	자료· 도서실	사무실	기타
	1	-		1	2,031	311	152	49		79	31	
2012.12.28	9	1	2	6	4,826	1,013	279	66		66	26	576
2012.12.28	15	1	3	11		535						
2004.9.2	4	-		4	2,351	666	558	28			80	
2006.1.17	8	1	3	4	9,098	735	584	22	75		54	
2012.12.28	6	1	4	1	176,090	1,009	500	100	150	45	30	184
	2	-	-	2	1,834	517	475					
	1	-		1	2,470	518	250	22		62	27	
	1	-		1	6,542	496	260				236	
	5	-	-	5	139,788	2112,55	1,272	26	41		72	451
2012.12.28	11	1	4	6	7,449	2,272	196		168	50	327	1,531
2012.03.29	3	-	1	2	14,993	4,178	1,746	299		64	98	1,971
2000.8.12	5	1	1	3	8,192	1,771	958	216	122	265	210	
2006.5.24	10	1	2	7	62,260	3,754	1,866	174	248	112	113	1,241
2004.8.24	11	1	1	9	57,905	2,608	1,336	200	172	177	22	701
2007.1.9	6	1	3	2	14,569	1,153	559	54			540	
1997.10.2	3	2		1	32,464	560	440	60			60	
	-	-	-	-	900	233	184					49
	5	-		5	28,826	2,288	2,258				30	
2010.02.03	6	1	2	3	2,978	1,015	798	13		54	15	135
2007.6.29	11	1	-	10	136,247	3,197	1,220	105	108	10	132	105
1993.7.21	19	3	-	16	94,717	2,674	1,878	583	133		80	
2012.12.28	9	1	2	6	7,420	3,206	1,907	297	115	17	86	784

시설명	자료현황		등록자료
	소장자료(점)		
김시습기념관	고서	79	
난고 김삿갓 문 학 사 관	서적류	189	
단종역사관	서책류, 사진 등	600	
대관령박물관	선사, 고고, 민속품 등	1,854	
동강사진박물관	사진, 카메라 등	1,526	
동생대정보센터	압화, 어류, 모형 등	117	
동해고래화석 박 물 관	화석	438	
마리소리골 악기 박물관	악기	102	
민물고기전시관	수족관, 야외수조 등	77	
베트남참전용사 만남의장	무기, 지폐류	141	
별마로천문대	망원경, 사진 등	163	
산림박물관	박제, 암석, 공예 등	7,332	
삼척시립박물관	회화, 고서, 민예품 등	5,311	시도지정문화재 2점
속초시립박물관	서화탁본 등	7,748	
애니메이션 박 물 관	필름, 포스터, 영사기 등	50,661	
양구백자박물관	도자기	455	
양구선사박물관	토제, 석기, 민속자료 등	9,334	
양구팔랑민속관	민속자료, 화폐 등	88	
어촌민속전시관	전시품	50	
영월동굴생태관	생물표본, 암석화석 등	33,700	
오산리선사유적 박 물 관	토기, 석기 등	1,645	
오죽헌 박 물 관	선사, 고고, 고미술국학 등	4,547	보물 49점, 시도지정문화재 32점
원주역사박물관	금속, 옥석, 토도 등	14,478	시도지정문화재 3점

관람료(원)		무료	운영프로그램	연관람 인원(명)	비고
일반	할인				
		관람자전체		14,581	
1,000	700	경로자	문화행사 1회	186,318	
1,400	1,200	경로자(65세 이상)		298,920	
1,000	700	65세이상, 미취학아동		53,951	
1,000	700	7세이하, 65세이상	특별전 4회, 강좌 1회	34,701	
2,000	1,000	장애인, 국가유공자, 경로우대자(65세이상), 공무원(공무수행자), 5.18유공자, 자원봉사자		17,881	
2,000	1,500	국빈또는 외교사절단 및 수행자, 65세이상노인, 국가유공자, 장애인, 보호자를동반한6세이하 취학전 아동		25,471	
		관람자전체	교육 2개, 문화행사 1개	9,843	
		관람자전체		0	입시휴관
		관람자전체	베트남 참전용사 만남의장 개장식	15,314	
5,000	4,000	장애1~3급	교육프로그램 2개, 문화행사 1회	85,386	
		관람자전체	특별전 5회	179,830	
		관람자전체	특별전 3회, 박물관 대학 등 4개 프로그램	62,745	
700	500	미취학 아동, 65세이상 장애인과 동행 1인, 기초생활수급자, 국가유공자, 공무원수행자, 교육자료수집 목적의 국·공립·사립 교사, 속초시민(매주 일요일)	특별전 5회, 어린이문화학교 등 3개 교육프로그램, 문화행사 4회	102,769	
4,000	3,200	장애인, 단체인솔교사, 춘천시장이 인정한 자, 국가유공자	전시 2회, 애니메이션 원리체험교실 등 교육프로그램 11개, 문화행사 2회	252,874	
		관람자전체	기획전 2회, 상설 도자체험 등 2개 교육프로그램	12,382	
		관람자전체	문화행사 2회	17,236	
		관람자전체		1,513	
3,000	2,000	국가 유공자, 장애인, 7세 미만		0	입시휴관
3,000	2,000	6세이하, 65세이상 장애인(3급이상), 국가유공자, 독립유공자	전시2회	31,379	
1,000	700	국빈, 외교사절단, 만6세이하, 65세이상, 국가유공자, 장애인 등	특별전 1회, 교육 3개	75,829	
3,000	2,000	65세이상, 미취학아동	박물관 강좌 등 2개 교육프로그램, 문화행사 1회	633,782	
700	550	어린이, 학생, 65세이상, 군·경	전시 6회, 박물관 문화학교 등 4개 교육프로그램, 시민강좌 1회	57,543	

시도	시군구	구분	시설명	주소	연락처	홈페이지	
강 원	인 제 군	공 립	인 제 산 촌 민 속 박 물 관	인제군 인제읍 인제로 156번길 50	033-460-2085	www.inje.go.kr/home/museum	
	정 선 군		정선향토박물관	정선군 화암면 화암리 534	033-560-2057	www.jsimc.or.kr	
	춘 천 시		춘 천 막 국 수 체 협 박 물 관	춘천시 신북읍 산천리 342-1	033-250-4134	www.makgukmuseum.com/	
	영 월 군		탄 광 문 화 촌	영월군 북면 밤재로 351 일원	033-372-1520	www.ywmuseum.com	
	태 백 시		태 백 고 생 대 자연사박물관	강원도 태백시 태백로 2249	033-550-2766	www.paleozoic.go.kr	
	태 백 시		태백석탄박물관	강원도 태백시 천제단길 195	033-550-2743	www.coalmuseum.or.kr	
	화 천 군		파 로 호 안 보 전 시 관	화천군 간동면 구만리 산215-6	033-440-2563		
	강 룡 시		통일공원박물관 (합정빛안보전시관)	강원도 강릉시 강동면 울곡로 1715-38	033-640-4470	www.gtdc.co.kr	
	강 룡 시		행 정 역 사 관	강원도 강릉시 홍제동 강릉대로 33	033-640-5049	archive.gangneung.go.kr/	
	강 룡 시		허균, 허난설헌 기념관	강원도 강릉시 난설현로 193번길 1-29	033-640-4798	www.gangneung.go.kr	
	홍 천 군		홍천향토사료관	홍천군 홍천읍 연봉리 363-3	033-434-5994	hongcheon.gangwon.kr	
	고 성 군		화 진 포 역사안보전시관	고성군 거진읍 화진포길 280	033-680-3677	www.goseong.org	
	고 성 군		화 진 포 해 양 박 물 관	고성군 현내면 화진포길 412	033-680-3674	www.goseong.org	
	화 천 군		화천민속박물관	화천군 하남면 위라리 490	033-440-2846	www.hcfm.or.kr	
	삼 척 시		황영조기념관	삼척시 근덕면 초곡리 51번지	033-576-0009	www.samcheok.go.kr	
	고 성 군		D M Z 박 물 관	고성군 현내면 통일전망대로 369	033-681-0625	www.dmzmuseum.com	
	소계			41			
	강 룡 시	사 립	강릉커피박물관	강릉시 왕산면 왕산로 2171-19	033-655-6644	cupper.kr	
	속 초 시		관동군 731부대 마루타역사관	속초시 교동 665-4	033-633-6060		
	영 월 군		동 강 디지털소사이어티	강원도 영월군 김삿갓면 와석리 영월동로 2096	033-376-7643	www.dds.ne.kr	
강 룡 시		동양자수박물관	강릉시 죽헌길 140-12	033-644-0600	www.orientalcmbroidery.org		
인 제 군		만해문학박물관	인제군 북면 용대리 1136-5	033-462-2304	www.manhae.net www.manhae.com		
원 주 시		치 악 산 고 관 화 박 물 관	원주시 신림면 물안길 62	033-761-7885	www.gopanhwa.or.kr		

등록 연월일	인력현황				시설현황(㎡)							
	계	학예직원 (자격증소지)	학예직 외 전문직 (자격증미소지)	일반직원 (관장포함)	총 부지 면적	건물 총 면적	전시실	수장고	사회교육실 (세미나, 강당)	자료· 도서실	사무실	기타
2006.5.24	3	1		2	20,998	973	793	33	81	33	33	
	2	-	-	2	2,738	1,283	1,051	92			15	106
	2	-		2	4,299	540	540					
2012.12.28	8	1	4	3	88,556	626	445				181	
2010.12.7	7	2	-	5	12,727	2,966	2,269	260	168	37	127	105
1997.4.26	9	1	-	8	23,811	12,497	11,576	510	218	39	154	
	1	-	-	1	25,000	400	400					
2012.12.28	18	1	2	15	151,823	3,060	2,900	11	31		118	
	1	-		1		545	450	68			27	
	1	-	-	1	4,223	186	118				12	57
	1	-	-	1	5,842	673	540	33			27	67
	10	-		10	9,350	482	482					
	8	-		8	14,663	1,960	1,649				129	51
	3	1	-	2	15,376	1,656	698	54		82	36	20
	2	-		2	15,688	987	987					
2009.7.7	12	2	1	9	150,945	10,713	2,850	138	1,422	49	400	5,854
	246	26	35	185								
2008.12.1	10	1	3	6	2,314	237	148	13		66	10	
2007.11.26	-					3,664	297	17	48	20	3,283	
2012.12.31	4	1	2	1	4,692	314	216	19	188	16	26	54
2011.06.23	4	1	2	1	12,456	1,867	367	20	97	10	10	23
2007.12.3	4	1	1	2	17,417	2,356	663	115	660	698	95	125
2004.7.1	6	3	3	-	10,000	480	200	30	200	30	20	

시설명	자료현황		등록자료
	소장자료(점)		
인제산촌민속박물관	금속, 토도, 목축초질 등	794	
정선향토박물관	민속품, 자기	878	
춘천막국수체험박물관	민속품	159	
탄광문화촌	채탄장비 등	242	
태백고생대자연사박물관	암석류, 화석류	2,326	
태백석탄박물관	암석, 광산기계류 등	8,125	
과로호안보전시관	의류, 총기, 군차량 등	38	
통일공월박물관 (합정및안보전시관)	장비류	244	
행정역사관	옛지도, 행정장비 등	2,363	
허균, 허난설헌기념관	고서적 등	69	
홍천향토사료관	민속사료, 농경사료 등	700	
화진포역사안보전시관	잡화	120	
화진포해양박물관	패류, 어류 등	40,700	
화천민속박물관	자기, 복식, 민속품 933	933	
황영조기념관	조형물 등	43	
DMZ 박물관	고고역사, 전쟁군사 등	8,472	
<b>41</b>			
강릉커피박물관	커피로스트, 그라인디 등	1,000	
관동군 731부대마루타역사관	사진, 생체실험기구 등	0	
동강디지털소사이터	식물과학, 미술, 한국어 등	1,320	
동양자수박물관	한국, 중국, 일본 등	4,000	
만해문학박물관	도서, 패널 등	0	
치악산고관화박물관	고관화원판, 판화 등	4,000	시도지정문화재 7점

관람료(원)		무료	운영프로그램	연관람 인원(명)	비고
일반	할인				
1,000	800	인제군민, 6세이하, 65세이상, 장애우, 국가유공자	1개 교육프로그램	36,371	
		관람자전체		116,778	
1,000	800	장애인 및 보호자1인, 국가유공자, 경로우대자, 6세 이하	교육 1개, 문화행사 1개	56,814	
2,000	1,400	65세 이상		48,069	
2,000	1,500	국빈/외국사절단, 국가/독립유공자와 그 유족과 가족, 장애인, 5세이하, 65세이상 노인등	전시 8회, 교육프로그램 2개	56,696	
		관람자전체	특별전 1회, 교육프로그램 3개	267,504	
		관람자전체		25,050	
3,000	2,500	국가유공자, 장애인 등		323,524	
		관람자전체		15,000	
		관람자전체		99,829	
		관람자전체		8,541	
2,000	1,500	노인복지법, 장애인복지법, 고성군관광지입장료 및 시설사용료 징수조례에 해당자		272,482	
5,000	4,000	노인복지법, 장애인복지법, 고성군관광지입장료 및 시설사용료 징수조례에 해당자		102,087	
		관람자전체		23,565	
		관람자전체		0	입시휴관
2,000	1,400	국빈·외교사절단, 국가유공자, 독립유공자, 광주민주유공자, 참전유공자, 장애인과보호자1인, 65세노인	특별전3회, 체험프로그램 등 3개 프로그램	152,469	
				4,361,002	
5,000	4,000		특별전 2회, 교육 1개, 문화행사 2개	130,000	
3,000	2,000	미운영		0	입시휴관
5,000	4,500		특별전 1회, 교육 2개, 문화행사 3개	989	
3,000	2,000		교육 1개	5,003	
		관람자전체	전시4회, 만해문학아카데미 등 2개 프로그램	0	입시휴관
4,000	3,000		특별전 2회, 교육 4개, 문화행사 2개	12,500	

시도	시군구	구분	시설명	주소	연락처	홈페이지	
강 원	영 월 군	공 립	목산미술박물관	영월군 김삿갓면 김삿갓로 697-6	033-374-8829		
	원 주 시		무 룡 박 물 관	원주시 흥업면 사제리 339	033-763-1535	www.wmum.net	
	강 룡 시		에디슨사이언스 박물관	강원도 강릉시 경포로 393	033-655-1130	www.edison.kr	
	영 월 군		영월아프리카미술 박물관	영월군 김삿갓면 영월동로 1107-1	033-372-3229	www.aamy.kr	
	영 월 군		영 월 미 디 어 기 자 박 물 관	강원도 영월군 한반도면 서강로 1094	033-372-1094	ywmuseum.com	
	영 월 군		영월중교미술 박물관	강원도 영월군 북면 시루산길 122-2	033-378-0153	paulart.co.kr	
	영 월 군		영월초등학교 박물관	강원도 영월군 북면 밤재로 7	033-375-1223	www.ywem.or.kr	
	영 월 군		영월화석박물관	영월군 주천면 평창강로 139	033-375-0088	www.fossilstory.com	
	원 주 시		원 주 허 브 팜 식 물 박 물 관	원주시 무실동 887-24	033-762-3113	www.wonjuherb.com	
	영 월 군		인도미술박물관	강원도 영월군 주천면 송학주천로 899-6	033-375-2883	ywmuseum.com	
	평 창 군		월 정 사 성 보 관	평창군 진부면 동산리 63번지	033-339-6633	www.woljeongsamuseum.or.kr	
	영 월 군		세계민속악기 박물관	영월군 남면 언당로 123	033-372-5909	www.e-musictour.com	
	춘 천 시		LISIUM 세계민속악기 박물관	춘천시 남산면 방하리 197	031-580-5015	www.ssongisland.naver.com	
	영 월 군		조선민화박물관	영월군 김삿갓면 김삿갓로 432-10	033-375-6100	www.minhwa.co.kr	
	강 룡 시		참소리축음기 박물관	강릉시 경포로 393	033-655-1130	www.edison.kr	
	원 주 시		치악민속박물관	원주시 행구동 75-4	033-747-6956		
	횡 성 군		한얼문예박물관	횡성군 우천면 경강로 2885-2	033-345-0151	www.hemuseum.net	
	고 성 군		한국스키박물관	고성군 간성읍 홀리 106-28	033-681-5030		
	영 월 군		호 안 다 구 박 물 관	영월군 김삿갓면 내리계곡로 1088	033-378-5779	chasarang.ohpy.com	
	영 월 군		호야지리박물관	영월군 수주면 무릉법흥로 303	033-372-8872	www.geomuseum.co.kr	
	소계			26			
	강 룡 시	대 학	강릉원주대학교 박물관	강릉시 죽헌길 7	033-640-2596	knu-museum.org	
	춘 천 시		강 원 대 학 교 박 물 관	춘천시 강원대학길 1(효자2동 192-1)	033-250-8076	museum.kangwon.ac.kr	



등록 연월일	인력현황				시설현황(㎡)							
	계	학예직원 (자격증소지)	학예직 외 전문직 (자격증미소지)	일반직원 (관장포함)	총 부지 면적	건물 총 면적	전시실	수장고	사회교육실 (세미나, 강당)	자료· 도서실	사무실	기타
2008.7.23	3	1	1	1	4,580	1,380	660	150	100	40	40	330
2005.9.13	6	1	3	2	6,104	3,692	297	17	70	20	33	
2012.3.20	5	1	2	2	1,459	491	458	33				
2010.2.3	5	1	2	2	10,389	1,225	804	91	91		11	228
2012.12.31	3	1	1	1	9,574	479	180	52	56	56	25	
2012.12.31	4	1	2	1	9,900	510	330	80	150	150	33	
2012.12.31	4	1	1	2	10,141	628	453	58	33	16	16	
2009.12.23	1	-		1	2,700	284	144	74		35	35	900
2008.5.13	1	-	-	1	17,832	18,131	585	17,040		99	27	
2012.12.31	4	1	1	2	7,267	470	220	28	28		55	
2000.7.3	10	4	2	4	724	1,013	491	79	731	16	26	
2010.2.3	3	1	2	-	992	416	276	90				
2010.7.28	5	2	1	2	992	522	201	117	92	60	13	13
1976.7.16	8	1	2	5	24,440	1,157	635	82	76	75	26	
1993.2.11	6	1	3	2	3,161	1,215	1,161	661			14	
1997.6.4	1	-	-	1	1,620	324	194	97			33	
2008.1.28	7	1	5	1	12,540	533	297	20	66	26	66	
	-					0						
2010.2.3	4	1	2	1	3,883	280	162	12	99	81	14	11
2008.12.8	5	1	2	2	1,831	890	890	56	93	24	104	
	113	27	43	43								
2000.11.20	3	1	1	1	1,744	1,744	916	321		157	218	
2001.3.19	5	2	1	2		2,809	1,470	403	108	53	776	

시설명	자료현황		등록자료
	소장자료(점)		
목산미술박물관	서화, 고서 등	9,750	
무릉박물관	석기, 토기, 도자기 등	12,700	
에디슨사이언스 박물관	축음기, 전구, 영사기 등	5,000	
영월아프리카미술박물관	인물상, 마스크 등	800	
영월미디어기자박물관	서적, 잡지, 신문 등	11,400	
영월종교미술박물관	목조각 등	1,000	중요민속자료 22점
영월초등학교박물관	도서, 공책, 사진 등	20,200	
영월화석박물관	화석 등	1,360	
원주허브팜식물박물관	나무, 야생화 등	982	
인도미술박물관	회화, 조각, 공예품 등	1,010	
월정사성보박물관	조각, 회화 등	1,600	국보1점, 보물3점, 중요민속자료 1점, 시도지정문화재 22점
세계민속악기박물관	악기, 도서 등	1,010	
LISIUM 세계민속악기박물관	악기류 등	1,400	
조선민화박물관	민화, 고가구, 민속품	4,550	
참소리축음기박물관	축음기, 뮤직박스 등	3,400	
치악민속박물관	자기, 민속품 등	0	
한얼문예박물관	한국화 등	5,028	
한국스키박물관			
호안다구박물관	한국, 중국 등	315	
호야지리박물관	고지도, 문서류	3,200	
<b>26</b>			
강릉원주대학교박물관	목죽, 서화 등	7,151	
강원대학교박물관	금속, 옥석, 토도 등	9,151	

관람료(원)		무료	운영프로그램	연관람 인원 (명)	비고
일반	할인				
5,000	4,000	지역주민 및 특별전시	특별전 3회, 교육 1개, 문화행사 1개	14,500	
		관람자전체	특별전 2회, 교육 3개, 문화행사 2개	20,180	
7,000	6,000	무료관람승인된 단체	특별전 1회	300,000	
5,000	4,000	영월군민 50% 할인, 장애 1,2급 무료	특별전 6회, 교육 4개, 문화행사 1개	12,308	
5,000	4,000		특별전 1회, 교육 2개, 문화행사 1개	2,420	
4,000	3,000		특별전 3회	1,514	
5,000	4,000		특별전 1회, 교육 2개	750	
5,000	4,000	군민50%할인	행사 3회	21,350	
6,000	5,000	3세미만의 유아	특별전 2회	350,000	
5,000	4,000	2급 이상 장애인	교육 4개, 문화행사 2개	3,346	
		관람자전체	특별전 2회, 교육 3개, 문화행사 2개	117,263	
4,000	3,000	4세이하		2,600,000	남이섬 관광입장객
5,000	4,000	관람자전체	특별전 3회, 교육 2개, 문화행사 1개	4,094	
5,000	4,000	장애인(2급 이상)	특별전 2회, 교육 3개, 문화행사 2개	32,559	
7,000	6,000	강릉소방서,특별전 관람시	특별전 1회, 문화행사 1회	300,000	
				0	입시휴관
		관람자전체	전시 및 교육 6회	30,000	
				0	입시휴관
5,000	4,000	2급이상 장애인, 5세미만 어린이	전시1회, 체험교실 1회, 문화행사 1회	543	
5,000	4,000	65세 이상, 5세 미만, 장애인, 보훈대상자	전시 및 교육 4회	13,180	
				3,972,499	
		관람자전체	전통놀이마당 1회	1,519	
		관람자전체	특별전 1회, 교육 2개, 문화행사 4개	5,688	

시도	시군구	구분	시설명	주소	연락처	홈페이지	
강원	강릉시	공립	관동대학교 박물관	강릉시 범일로 579번길 관동대학교	033-649-7851	museum.kd.ac.kr	
	원주시		연세대학교 박물관	원주시 연세대길 1번지 연세대학교 원주캠퍼스	033-760-2731	web.yonsei.ac.kr/ ywmuseum	
	춘천시		한림대학교 박물관	춘천시 한림대학길 39 한림대학교 내	033-248-2851	museum.hallym.ac.kr/	
	소계		5				
강원도 총계			74				
부산	영도구	국립	국립해양박물관	부산광역시 영도구 해양로 301번길 45	051-309-1721	www.nmm.go.kr	
	소계		1				
	동래구	공립	북천박물관	동래구 북천로 63	051-554-4263	bcmuseum.busan.go.kr/	
	중구		부산근대역사관	중구 대청로 104	051-253-3845	modern.busan.go.kr	
	남구		부산시립박물관	남구 유엔평화로 63	051-610-7111	www.museum.busan.kr	
	서구		부산시립박물관 (임시수도기념관)	부산광역시 서구 임시수도기념로 45번지	051-244-6345	www.monument.busan.kr	
	동래구		부산해양자연사박물관	부산광역시 동래구 우장춘로 175	051-553-4944	sea.busan.go.kr	
	소계		5				
	부산진구	사립	부산포민속박물관	부산진구 중앙대로 702번길 21 (부산진구 부전동 168-176)	051-803-4300	www.busanpo.or.kr	
	금정구		범어사박물관	부산 금정구 청룡동 546번지 범어사	051-508-6139	www.beomeomuseum.org	
	금정구		오륜대한국순교자박물관	금정구 오륜대로 106-1	051-583-2923	oryundaemuseum.com/	
	강서구		록봉민속교육박물관	부산광역시 강서구 가덕해안로 741	051-892-5997	www.rogbong.com	
	소계		4				
	남구	대학	경성대학교 박물관	부산광역시 남구 수영로 309	051-663-5381	ks.ac.kr/ksmuseum/	
	서구		동아대학교 박물관	부산광역시 서구 구덕로225	051-200-8491~3	museum.donga.ac.kr	
	부산진구		동의대학교 박물관	부산광역시 부산진구 엄광로 176번지	051-890-1741	www.deu.ac.kr/museum	
	남구		부경대학교 박물관	부산광역시 남구 용소로 45	051-629-6770	www.pknu.ac.kr	
금정구		부산대학교 박물관	부산시 금정구 부산대학로 63번길 2	051-510-1838	pnu-museum.org		

등록 연월일	인력현황				시설현황(㎡)							
	계	학예직원 (자격증소지)	학예직 외 전문직 (자격증미소지)	일반직원 (관장포함)	총 부지 면적	건물 총 면적	전시실	수장고	사회교육실 (세미나, 강당)	자료· 도서실	사무실	기타
2001.6.11	7	2	2	3	2,787	1,945	1,198	265	155	61	208	
2005.9.13	5	2	2	1		311	106	100		70	35	
2001.3.19	8	3	3	2		576	285	122			124	20
	28	10	9	9								
	411	71	87	253								
2012.5.22	27	8	9	10	45,386	17,863	5,318	3,661	887	1,498	708	5,791
	27	8	9	10								
2003.7.29	15	5	-	10	56,334	7,798	3,321	484	219	99	298	2,797
2006.3.30	10	2	1	7	1,677	2,280	1,237	59		144	118	722
1992.12.21	44	15	7	22	27,427	12,081	4,208	762	1,568	150	610	1,679
2012.10.10	5	2	-	3	4,774	926	2,621	27	119	63		
2012.11.26	21	2	3	16	12,618	8,920	2,721	343	194	37	276	5,205
	95	26	11	58								
2006.5.25	2	1	-	1	403	619	311	280			28	
2008.06.25	5	1	2	2	505	356	338	85		11	9	24
2009.3.2	4	1	1	2	1,317	1,252	1,252	26	99	112	26	66
2012.6.5	4	1	1	2	10,910	982	264	40	30		70	
	15	4	4	7						20	133	
2001.3.19	3	1	1	1		1,418	383	289		32	269	444
2001.12.28	12	5	3	4	6,804	4,504	1,431	1,587	164	336	223	1,104
2004.12.9	6	2	3	1		2,698	768	530	94	164	182	960
2009.11.18	4	1	1	2	8,760	6,695	1,469	55	106	24	299	
2003.10.8	10	-	5	5	2,246	1,664	464	606	63	117	277	137

시설명	자료현황		등록자료
	소장자료(점)		
관동대학교 박물관	금속, 옥석, 도토 등	6,646	
연세대학교 원주 박물관	금속, 토제, 종이 등	742	
한림대학교 박물관	금속, 옥석, 도토 등	1,866	
5			
74			
국립해양박물관	금속, 도토, 지류 등	2,700	
1			
북천박물관	토도, 금속, 옥석 등	6,665	
부산근대역사관	도자기, 지직 등	2,285	
부산시립박물관	도토, 옥석, 지직 등	31,181	국보2점, 보물1점, 시도지정문화재 23점
부산시립박물관 (임시수도기념관)	기증, 대여	653	
부산해양자연사박물관	회석류, 여류등 표본 등	25,161	
5			
부산포민속박물관	근현대 민속자료	5,665	
범어사성보박물관	전적, 탕화 등	1,325	보물8점, 중요민속자료 1점, 시도지정문화재 55점
오륜대한국순교자박물관	교회유물, 민속품 등	2,700	
북봉민속교육박물관	공예, 목관, 민속 등	2,000	
4			
경성대학교 박물관	금속, 옥석, 도토 등	10,006	
동아대학교 박물관	금속, 골각, 무구 등	30,095	국보2점, 보물 11점, 시도지정 문화재 19점
동의대학교 박물관	옥석류, 토·도류 등	8,358	
부경대학교 박물관	토기, 석기 등	3,654	
부산대학교 박물관	토도, 목죽초칠 등	20,943	

관람료(원)		무료	운영프로그램	연관람 인원(명)	비고
일반	할인				
		관람자전체	특별전1회, 문화유적답사 등 3개 교육프로그램, 문화행사 1회	6,350	
		관람자전체	특별전 1회, 교육 3개	637	
		관람자전체	특별전 1회	1,757	
				15,951	
				8,560,121	
		관람자전체	특별전 4회, 교육프로그램 15개, 문화행사 3개	1,001,942	
				1,001,942	
		관람자전체	특별전 2회, 교육 2개, 문화행사 2개	185,437	
		관람자전체	특별전 1회, 교육 3개	119,865	
		장애인, 65세이상, 초등학생	특별전 6회, 교육프로그램 10개, 문화행사 10회	493,847	
		관람자전체	문화행사 2개	56,200	
		관람자전체	특별전 10회, 교육 4개	273,723	
				1,129,072	
		관람자전체	특별전 3회, 교육 3개, 문화행사 2개	8,475	
		관람자전체	특별전 등 10회	20,000	
2,000			특별전 2회, 교육프로그램 5개	13,500	
5,000			특별전 1회, 교육 2개, 문화행사 1개	1,500	
				43,475	
		관람자 전체		22,150	
		관람자전체	특별전 2회, 교육 5개, 문화행사 4개	37,676	
		관람자전체	문화행사 2개	1,159	
		관람자전체	교육 3개, 문화행사 2개	14,800	
		관람자전체	교육 2개, 문화행사 6개	6,302	

시도	시군구	구분	시설명	주소	연락처	홈페이지	
부 산	사 상 구	대 학	신라대학교 박물관	부산광역시 사상구 백양대로 700번길 140	051-999-5281	museum.silla.ac.kr	
	소계		6				
	부산 총계		16				
인 천	서 구	공 립	검단선사박물관	서구 원당동 고산후로 121번길 7	032-440-6792	sunsa.incheon.go.kr	
	부 평 구		부평역사박물관	부평구 굴포로 151	032-515-6471	www.bphm.or.kr	
	동 구		수도국산달동네박물관	인천광역시 동구 솔빛로 51	032-770-6131	www.icdonggu.go.kr/museum	
	남 동 구		소래역사관	남동구 아암대로 1605	032-760-7549	museum.namdong.go.kr	
	연 수 구		인천광역시립박물관	연수구 청량로 160번길 26	032-440-6750	museum.incheon.go.kr/	
	계 양 구		인천어린이관	계양구 방축로 21	032-550-3300	www.icsmuseum.go.kr	
	중 구		한국이민사박물관	중구 월미로 329	032-440-4710	mkeh.incheon.go.kr	
	서 구		인천서구녹청자박물관	서구 도요지로 54	032-560-2932/ 563-4341	www.seogucul.or.kr	
	중 구		인개항박물관	중구 신포로 23번길 89	032-760-7508	www.icjgss.or.kr/open_port/	
	강 화 군		강화역사박물관	강화군 하점면 강화대로 994-19	032-934-4296	museum.ganghwa.go.kr	
	소계		10				
	연 수 구	사 립	가천박물관	연수구 청량로 102번길 40-9	032-833-4747	www.gcmuseum.org	
	강 화 군		무애원박물관	강화군 하점면 고려산로 119	032-932-5087		
	강 화 군		옥도끼우주센터	강화군 불은면 강화동로 403	032-937-6918	www.oktokki.com	
	남 구		인어린이박물관	남구 경원로 201 문학경기장 내	032-432-5600	www.enjoymuseum.org	
	남 구		범패박물관	남구 경인로 70번길 11-13	032-886-0029	www.nunghwa.org	
	부 평 구		한길눈박물관	부평구 부평대로 35 (부평동) 한길안과병원 1층	032-503-3359		
	남 동 구		에보박물관	남동구 만의골로 71	032-466-3181	www.aebo.co.kr	
	부 평 구		한국선교역사기념관	부평구 장제로 393 (삼산동)	032-515-5995	www.cmmk.or.kr	
	중 구		해명단청박물관	중구 신포로 15번길 48	032-868-5989		



등록 연월일	인력현황				시설현황(㎡)							
	계	학예직원 (자격증소지)	학예직 외 전문직 (자격증미소지)	일반직원 (관장포함)	총 부지 면적	건물 총 면적	전시실	수장고	사회교육실 (세미나, 강당)	자료· 도서실	사무실	기타
2001.9.27	2	1	1	-	592	592	191	191		40	170	
	37	10	14	13								
	174	48	38	88								
2009.3.2	15	2	3	10	10,216	1,145	947	102		14	82	
2007.10.12	10	2	1	7	17,956	1,699	1,196	135	230	33	105	
2006.11.10	4	1		3	58,240	1,221	728	87	301		106	
2012.12.31	4	1		3	1,234	746	540	62	90		54	
1992.11.23	28	9	10	9	10,740	5,264	1,496	402	548	126	379	2,313
2012. 8. 22	30	2	11	17	21,688	6,478	4,287	90	742	164	413	782
2008. 6. 26	8	2	2	4	10,792	1,353	998	141		50	80	84
2012. 2. 29	6	1	2	3	4,700	1,385	374	76	213		76	646
2013. 2. 6	4	1	2	1	678	551	339	40			72	100
2010.10.23	7	2	1	4	14,187	1,673	1,103	254	119		197	
	116	23	32	61								
1995.12.29	9	2	3	4	2,410	2,439	962	691	137		100	34
2006.5.10	-	-		-		0	0	0	0	0	0	
2007.10.12	20	1	4	15	61,818 이하 4,595	5,691	1,687		194		250	1,243
2007.10.12	8	1	5	2	2,525	2,525	250	50	100	50	50	
2008.8.1	2	1	-	1	463	200	60	18		24	18	
2007.10.12	2	-	1	1	1,027		47	27			20	
2009.1.5	6	1	3	2	3,920	1,485	189	60			13	116
2009.3.2	4			4	1,654	4,575	1,437	93	702	33	266	343
2009.12.9	3		1	2	144	963	798	146	163	163	163	163

시설명	자료현황		등록자료
	소장자료(점)		
신라대학교 박물관	토기, 자기, 와전 등	7,161	
<b>6</b>			
<b>16</b>			
검단선사박물관	도토류, 금속류 등	3,045	
부평역사박물관	금속, 도자, 유리 등	3,680	
수도국산달동네박물관	민속자료	3,599	
소래역사관	민속용구, 사진	95	
인천광역시립박물관	금속, 토기, 도자 등	10,556	유형문화재5, 기념물1, 문화재자료2
인천어린이과학관	자연사, 산업사 등	479	
한국이민사박물관	금속, 지류 등	32,329	
인천서구독청자박물관	현대도자 등	490	
인개항박물관	종이류 등	699	
강화역사박물관	금속, 토드 등	3,433	보물 1
<b>10</b>			
가천박물관	고서, 의료, 민속 등	46,572	국보 1점, 보물 14점
무예원도예박물관	도자기, 서화	300	
옥도끼우주센터	항공기 부품 및 모형 등	500	
인천어린이박물관	금속, 옥석, 토도 등	2,150	
범패박물관	유물 및 사진 등	1,350	시지정 무형문화재 1점
한길눈박물관	고안경, 안과기구 등	276	
애보박물관	토기 공예	3,300	
한국선교역사기념관	아펜젤러자료, 도서 등	1,463	
해명단청박물관	단청, 불화	2,000	

관람료(원)		무료	운영프로그램	연관람 인원(명)	비고
일반	할인				
		관람자전체	교육 1개, 문화행사 2개	1,947	
				84,034	
				2,258,523	
400	200	18세이하 청소년, 65세 이상 노인	특별전1회, 교육프로그램 4개, 문화재그리기 등 행사 1회	34,635	
		관람객전체	특별전 4회, 교육프로그램 4개, 부평단오축제한마당-문화행사 1개	43,352	
500	300	국민기초생활수급자, 국가유공자및가족, 경로우대자, 유물 자료 기증자 등	특별전1회, 3개 교육프로그램	89,045	
500	300	65세 이상, 6세 미만, 기초수급자, 장애인1-3급		33,704	
400	군인200	만18세이하, 65세이상	특별전3회, 강좌 등 13개 프로그램	98,204	
4,000	2,000	65세이상, 국가유공자, 6세이하 등	교육프로그램 20개, 음악회 등 문화행사 6회	449,632	
		관람자전체	특별전 1회, 교육프로그램 1회,	115,588	
		관람자전체	특별전3회,도자기 특강 등 교육 6회, 체험행사 등 3회	37,867	
500	300	65세이상, 국가유공자, 6세이하 등		47,386	
1,500	1,000	강화군민, 65세이상, 만6세이하	특별전 2회, 주말교육프로그램 1회, 민속놀이 1회	229,417	
				1,178,830	
		관람자전체	전시3회, 교육프로그램5회	7,750	
		관람자전체		0	입시후관
13,000	11,000	36개월 미만	전시1회, 항공우주아카데미	176,628	
6,000	5,000	12개월미만, 생화보호대상자(단체)	교육프로그램 12회, 문화행사 2회	100,000	
		관람자전체	전시3회, 교육3회, 문화행사3회	9,901	
		관람자전체		23,000	
2,500	1,500	24개월 미만, 생활보호대상자	전시5회,공예체험프로그램 등 12회	38,000	
4,000	3,000	6세미만		7,399	
3,000	1,500	7세이하,60세이상	특별전 6회, 교육프로그램 3회	1,700	

시도	시군구	구분	시설명	주소	연락처	홈페이지
인천	남동구	사립	한국전통음식박물관	남동구 만의골로 71	032-466-3182	
	남구		국제성서박물관	남구 경인로 349번길 16	032-874-0385	www.biblemuseum.co.kr
	소계		11			
	남구	대학	인하대학교박물관	남구 인하로 100 인하대학교 내	032-860-8260	www.inhamuseum.kr/
	소계		1			
인천 총계			22			
광주	북구	국립	국립광주박물관	북구 하서로 110	062-570-7000	www.gwangju.museum.go.kr
	소계		1			
	북구	공립	광주시립민속박물관	북구 사하로 48-25	062-613-5337	gjfm.gwangju.go.kr
	북구		남도향토음식박물관	북구 설죽로 477	062-575-8883	www.namdofoodmuseum.go.kr
	서구		광주김치박물관	남구 김치로 60	062-613-8222	kimchitown.gwangju.go.kr
	서구		서구빛고을 전국악전수관	서구 풍금로 182	062-350-4557	seogu.gwangju.kr
	소계		4			
	북구	사립	한국미용박물관	광주시 북구 용봉동 116	062-514-5501	www.cobeamuse.com
	동구		KJB금융박물관	광주광역시 동구 제봉로 225 (대인동) 광주은행 본점 2층	062-239-5065	
	소계		2			
	북구	대학	광주교육대학교 교육박물관	북구 필문로 93	062-520-4280	www.gmuc.ac.kr
	북구		전남대학교 박물관	북구 용봉로 77 전남대학교 내용봉문화관	062-530-3584	museum.chonnam.ac.kr
	북구		전남대학교 의박물관	북구 용봉로 77 전남대학교 내용봉문화관	062-220-4380	medicine.chonnam.ac.kr/~museum
	소계		3			
광주 총계			10			
대전	유성구	공립	대전역사박물관	대전광역시 유성구 도안대로 398	042-270-8600	museum.daejeon.go.kr
	유성구		대전선사박물관	유성구 노은동길 100 (지족동920번지)	042-826-2813	museum.daejeon.go.kr/home.do?method=main

등록 연월일	인력현황				시설현황(㎡)							
	계	학예직원 (자격증소지)	학예직 외 전문직 (자격증미소지)	일반직원 (관장포함)	총 부지 면적	건물 총 면적	전시실	수장고	사회교육실 (세미나, 강당)	자료· 도서실	사무실	기타
2012. 5. 29	2		1	1	3,930	1,485	142	34		20	15	
2010.9.20	3	1	1	1	1,531	8,257	170	50		70	50	
	59	7	19	33								
2007.10.12	5	2	1	2		408	195	100		63	50	
	5	2	1	2								
	180	32	52	96								
	34	11	3	20	81,494	5,591	2,628	1,827	122	87	927	
	34	11	3	20								
1992.11.23	31	3	4	24	72,655	7,076	3,566	424	149	54	2,829	73
2009.11.12	7	1	-	6	2,353	3,293	482	46	244		133	226
2010.12.21	13	1	1	11	78,310	8,782	1,454	60	540	16	230	6,482
	5		1	4	2,010	2,000	394	92	147	124	102	206
	56	5	6	45								
2010.12.21	4	1	-	3	411	826	327	32	106	89	53	
2012.11.26	4	1	-	3	519	519	221	60	86	114	19	
	8	2	-	6								
2001.4.13	2	-	-	2	728	1,455	739	331	60	30	30	
2000.12.30	5	2	1	2	1,604	6,140	1,784	501	418	96	616	180
2012.9.28	2	1	-	1	31,645	1,433	423	49	65	34	65	
	9	3	1	5								
	107	21	10	76								
2012.11.1	14	2	1	11	32,130	4,996	1,491	240	204		123	
2007.3.23	7	1	4	2	112,270	2,064	660	234	167	72	49	43

시설명	자료현황		등록자료
	소장자료(점)		
한국전통음식박물관	옹기, 전적 등	350	
국제성서박물관	성경, 유물	26,639	
<b>11</b>			
인하대학교박물관	토기, 서화류	1,783	
<b>1</b>			
<b>22</b>			
국립광주박물관	금속, 토제, 도자기 등	72,670	국보 4점, 보물 3점, 시도지정문화재 100점
<b>1</b>			
광주시립민속박물관	금속, 옥석, 도토 등	11,833	보물 1점, 중요민속자료 66점, 시도지정문화재 441점
남도향토음식박물관	음식/반상, 취사 등	1,038	
광주김치박물관	도토, 목재, 금속, 짚풀, 옥석 등	530	
서구빛고을국악전수관	생활문화	115	
<b>4</b>			
한국미용박물관	이미용 유물 등	416	
KJB금융박물관	통장, 상패, 도장 등	139	
<b>2</b>			
광주교육대학교교육박물관	금속, 옥석, 도토 등	7,853	
전남대학교박물관	토도, 석·유리 등	6,393	
전남대학교의학박물관	문서, 도서·사진 등	1,240	
<b>3</b>			
<b>10</b>			
대전역사박물관	선사/고대, 고미술·국학 등	13,060	보물 3점, 시도지정문화재 38점
대전선사박물관	선사/고대, 고미술·국학 등	15,761	시도지정문화재 108점

관람료(원)		무료	운영프로그램	연관람 인원(명)	비고
일반	할인				
2,500	1,500	24개월 미만, 생활보호 대상자	특별전 1회, 교육프로그램7개	8,000	
		관람자전체	전시2회, 강좌2회, 문화행사2회	3,593	
				375,971	
		관람자전체	특별전2회, 교육프로그램 4회	1,430	
				1,430	
				1,556,231	
		관람자전체	특별전6회, 교육프로그램 7개, 문화행사 7회	542,188	
				542,188	
500	400	노인: 65세 이상, 한복착용자: 개량한복 포함	특별전 1회, 교육 5개, 문화행사 6개	370,743	
400	400	65세이상, 유치원생	특별전 4회, 교육 5개, 문화행사 1개	30,976	
0	0	관람자전체	특별전 2회, 교육 1개, 문화행사 1개	28,656	
		관람자전체	교육 2개, 문화행사 2개	4,481	
				434,856	
		관람자전체	특별전 1회	6,000	
		관람자전체	교육프로그램 3개	2,721	
				8,721	
		관람자전체	특별전 2회, 교육 1개	2,716	
		관람자전체	특별전 2회, 교육 4개, 문화행사 3개	10,549	
		관람자전체	특별전 2회, 문화행사 1개	509	
				13,774	
				999,539	
		관람자전체	개관전시	8,008	
		관람자전체	전시 1개, 교육프로그램 5개, 문화행사 3개	44,481	

시도	시군구	구분	시설명	주소	연락처	홈페이지	
대전	동 구	공 립	한밭교육박물관	동구 우암로 96	042-670-2200	www.hbem.or.kr	
	중 구		한국족보박물관	중구 뿌리공원로 79	042-581-4445	ppuri.djjunggu.go.kr/html/bburi/	
	소계		4				
	서 구	사 립	동산도기박물관	서구 조달청길 36	042-534-3453	www.dongsanmuseum.org	
	동 구		옛터민속박물관	동구 산내로 321-35	042-274-0016	www.yetteomuseum.org	
	유 성 구		지 질 박 물 관	유성구 과학로 124 한국지질자원연구원	042-868-3797	museum.kigam.re.kr	
	대 덕 구		한국수자원공사 대청댐물문화관	유성구 대청로 618-136	042-930-7331	cafe.naver.com/daecheongdam	
	유 성 구		화 폐 박 물 관	유성구 과학로 80-67	042-870-1200	museum.komsco.com/	
	중 구		대전이쿠아월드 박물관	중구 대사동 198-14	042-252-4300	www.djaqua.co.kr	
	소계		6				
	동 구	대 학	대 전 대 학 교 박 물 관	동구 대학로 62	042-280-2691	museum.dju.ac.kr	
	동 구		대전보건대학교 박 물 관	동구 충청로 21	042-670-9121	www.museum.hit.ac.kr	
	유 성 구		충 남 대 학 교 박 물 관	유성구 대학로 99	042-821-6041	museum.cnu.ac.kr/	
	유 성 구		충 남 대 학 교 자연사박물관	유성구 대학로 99	042-821-5291	nhm.cnu.ac.kr	
	대 덕 구		한 남 대 자연사박물관	대덕구 한남로 70	042-629-7492		
	대 덕 구		한 남 대 학 교 중앙박물관	대덕구 한남로 70	042-629-7697	bakmul.hannam.ac.kr/	
	소계		6				
	대전 총계		16				
울산	남 구	공 립	장 생 포 고 래 박 물 관	남구 장생포고래로 244	052-256-6301	www.whalemuseum.go.kr	
	남 구		울 산 박 물 관	남구 두왕로 277	052-222-8502	muscuum.ulsan.go.kr	
	울 주 군		울 산 암 각 화 전 시 관	울주군 두동면 반구대안길 254	052-229-6678	bangudae.ulsan.go.kr	
	중 구		의 술 기 념 관	울산 중구 병영12길 15	052-290-3660		
	울 주 군		울산대곡박물관	울주군 두동면 서하천전로 257	052-229-6638	dgmuseum.ulsan.go.kr	



등록 연월일	인력현황				시설현황(㎡)							
	계	학예직원 (자격증소지)	학예직 외 전문직 (자격증미소지)	일반직원 (관장포함)	총 부지 면적	건물 총 면적	전시실	수장고	사회교육실 (세미나, 강당)	자료· 도서실	사무실	기타
1992.11.23	10	1	3	6	4,200	2,172	723	133	66	66	131	1,054
2010.11.17	7	1	2	4	110,000	1,733	759	76	119	108	112	559
	38	5	10	23								
1997.6.4	4	2	2	-	449	1,179	481	167	119	53	20	
2006.3.7	7	2	3	2	6,000	600	100	171	90	20	70	
2002.10.15	9	2	4	3	187	2,798	1,440	213		62	55	1,091
2005.4.30	4	1	3	-	2,930	1,431	549	82	170		56	413
1992.11.23	4	1	-	3	13,872	2,326	922	78	245	18	20	1,000
2010.4.25	4		3	1		18,708	3,247		316		712	14,433
	32	8	15	9								
2002.12.26	2	-	1	1	2,500	2,000	2,000	200		60	80	
2001.1.26	2	-	-	2	89,016	249		132		84	33	
2000.12.30	6	1	3	2		4,074	861	575	275	135	318	
2005.3.22	2	1	-	1		505	351	104		18	32	
2002.3.22	8	4	3	1		1,018	691	139			122	
2001.3.19	6	1	3	2		1,541	1,054	207			72	
	26	7	10	9								
	96	20	35	41								
2005.7.14	22	-	1	21	12,632	4,421	4,056	44	0	40	134	147
2011.3.3	23	5	8	10	33,058	12,345	3,200	1,309	573	159	462	6,642
2010.4.19	3	-	1	2	8,960	2,266	1,249	45	80		73	819
	2	1	-	1	3,316	850	206	32	239	29	29	315
2010.4.19	3	1	2	-	7,949		704	94		36	70	984

시설명	자료현황	소장자료(점)	등록자료
한밭교육박물관	고서 및 교과서 등	33,554	시도지정문화재 1점
한국족보박물관	고문서, 서예·미술품 등	4,659	
<b>4</b>			
동산도기박물관	토도, 도자, 전적 등	7,500	
옛터민속박물관	교지, 간찰, 고서적 등	30,000	
지 질 박 물 관	광물, 암석 등	4,279	
한국수자원공사 대청댐물문화관	서지류, 사진류, 민속품류 등	181	
화 폐 박 물 관	은행권류, 주화류 등	143,333	
대전아쿠아월드 박 물 관	어류	616	
<b>6</b>			
대 전 대 학 교 박 물 관	토도, 자기, 와전 등	6,332	
대전보건대학교 박 물 관	토도류, 금속기류 등	1,594	
충 남 대 학 교 박 물 관	토도, 금속, 옥석 등	3,278	
충 남 대 학 교 자연사박물관	암석, 광물, 화석 등	5,028	
한 남 대 학 교 자연사박물관	식물, 어류, 조류 등	154,063	
한 남 대 학 교 중앙박물관	토도, 목죽, 금속 등	6,717	
<b>6</b>			
<b>16</b>			
장 생 포 고 래 박 물 관	골격, 고래엑침 등	1,848	
울 산 박 물 관	고문서류, 석금속류 등	9,168	보물2점, 중요민속자료 1점, 시도지정문화재 5점
울 산 암 각 화 전 시 관	암석표본, 동물복제 등	311	
외 솔 기 념 관	도서 및 원고 등	13,036	시도지정문화재 1곳(생가터)
울산대곡박물관	고문서, 민속자료 등	91	

관람료(원)		무료	운영프로그램	연관람 인원 (명)	비고
일반	할인				
		관람자전체	기획전 2회, 특별전 1회, 역사·문화탐구교육 등 10개 프로그램, 문화행사 1개	27,637	
1,000	800	노인 및 장애인	특별전시 2회, 교육 프로그램 3개, 문화행사 1개	334,916	
				415,042	
		관람자전체	특별전 3회, 박물관 나들이 등 3개 프로그램	7,800	
		관람자전체	특별전 1회, 특별체험학습 등 3개 교육프로그램	20,000	
		관람자전체	문화행사 1개	76,767	
		관람자전체	교육프로그램 2개, 문화행사 2회	220,754	
		관람자전체	특별전시 4회, 교육프로그램 3개	263,530	
				0	입시휴관
				588,851	
		관람자전체	전시 1개, 문화행사, 3개, 교육프로그램 1개	6,914	
		관람자전체	교육프로그램 1개	0	입시휴관
		관람자전체	박물관대학 등 2개 프로그램	7,000	
		관람자전체	특별전 1회, 자연사를 위한 첫 걸음 등 3개 프로그램, 문화행사 2개	6,739	
		관람자전체	교육프로그램 1개, 문화행사 1개	12,400	
		관람자전체	특별전 2회, 박물관 교양강좌 1개 프로그램, 문화행사 1개	12,331	
				45,384	
				1,049,277	
2,000	청소년(1500) 어린이(1000)	노인, 유아, 장애인, 국가유공자, 독립유공자	기획전 3회	552,202	
		관람자전체	특별전 4회, 10개 교육프로그램 등	242,661	
		관람자전체	기획전 1회, 강연회 등 교육프로그램 3회	85,753	
		관람자전체	한글교실 1회, 문화행사 7회	30,000	
		관람자전체	특별전 1회, 교육프로그램 등 8개 운영	36,438	

시도	시군구	구분	시설명	주소	연락처	홈페이지
울 산	울 주 군	공 립	충렬공박제상기념관	울주군 두동면 박제상로 200	052-254-7965	www.uljusicol.or.kr
	소계		6			
	울 주 군	사 립	울산해양박물관	울주군 서생면 해맞이로 1251	052-239-6708	www.oceancoral.kr
	소계		1			
	남 구	대 학	울 산 대 학 교 박 물 관	남구 대학로 93	052-259-2635	museum.ulsan.ac.kr
	소계		1			
울산 총계			8			
대 구	수 성 구	국 립	국립대구박물관	수성구 청호로 321	053-768-6051	daegu.museum.go.kr
	소계		1			
	동 구	공 립	대구방짜유기박물관	동구 도학동 399	053-606-6171	artcenter.daegu.go.kr/bangjja
	중 구		대구근대역사관	중구 경상감영길 67	053-606-6430~3	artcenter.daegu.go.kr/dmhm/
	중 구		국 채 보 상 운 동 기 념 관	대구광역시 중구 국채보상로 670	053-745-6753	www.gukchae.com
	중 구		대 구 약 령 시 한 의 학 박 물 관	중구 남성로 51-1	053-253-4729	www.dgom.daegu.go.kr
	중 구		대구향토역사관	중구 달성공원로 35	053-606-6421	artcenter.daegu.go.kr/
	소계		5			
	수 성 구	사 립	대 구 은 행 금 용 박 물 관	대구광역시 수성구 달구벌대로 2310 대구은행본점 3층	053-740-2061	museum.dgb.co.kr
	수 성 구		박 물 관 . 수	수성구 범어2동 136-8	053-744-5500	www.museumsoo.org
	동 구		송광매기념관	동구 팔공산로 225	053-981-4562	www.skmuseum.co.kr
	수 성 구		은 어 린 이 박 물 관	수성구 지산동 943-4	053-768-1112	
	동 구		자연염색박물관	동구 과제로112길 17	053-981-4330	www.naturaldyeing.net
	소계		5			
	북 구	대 학	경 북 대 학 교 부 속 박 물 관	북구 대학로 80	053-950-6537	museum.knu.ac.kr
	달 서 구		계 명 대 학 교 행 소 박 물 관	달서구 달구벌대로 2800번지	053-580-6991~3	www.hengsomuseum.com

등록 연월일	인력현황				시설현황(㎡)							
	계	학예직원 (자격증소지)	학예직 외 전문직 (자격증미소지)	일반직원 (관장포함)	총 부지 면적	건물 총 면적	전시실	수장고	사회교육실 (세미나, 강당)	자료· 도서실	사무실	기타
	2	-	-	2	9,451	534	381	79	51		23	
	55	7	12	36								
2011.12.29	5	1	3	1	4,620	1,293	700	233	286		74	
	5	1	3	1								
2005.7.14	5	1	2	2	820	820	263	172	122	31	156	76
	5	1	2	2								
	65	9	17	39								
2012.12.05	43	9	2	32	101,094	8,794	2,644	2,264	1,300	272	757	1,557
	43	9	2	32								
2008.2.26	10	1		9	17,880	3,758	1,529	267		9	101	
2012.12.31	8	1	1	6	1,279	1,971	861	285	85	15	50	675
2012.12.31	4	1		3	1,129	1,129	462	15	109		98	445
2011.12.12	7	1	1	5	3,495	1,689	1,150	50	68	17	60	344
2008.2.26	4		-	4	126,576	2,136	672	69		12	61	88
	33	4	2	27								
2009.2.5	3	1		2	14,325	31,342	217	19			16	
2011.3.25	6	2	3	1	456	405	184	41	140	17	17	25
2002.5.20	2	1	1		1,653	496	330	50	42		33	50
2011.12.12	3	1	1	1	291	291	127	9	53	27	11	
2005.7.21	8	4	4	-	2,543	653	170	33	40	20	28	66
	22	9	9	4								
2005.7.21	8	3	-	5	16,000	5,488	1,836	1,588	140	132	411	
2001.9.27	9	3	1	5	2,375	6,689	1,733	1,602	386	140	100	

시설명	자료현황	소장자료(점)	등록자료
충렬공박제상기념관			
6			
울산해양박물관	산호류, 갑각류 등	100	
1			
울산대학교박물관	토도, 금속, 옥석 등	6,188	
1			
8			
국립대구박물관	금속, 토제, 도자기 등	68,554	국보 84점, 보물 42점, 중요민속자료 250점
1			
대구방짜유기박물관	약기류, 식기류, 제기류 등	1,542	
대구근대역사관	고서 등	3,357	
국채보상운동기념관	토도류, 사진 등	66	
대구약령시한의박물관	공예품 등	516	
대구향토역사관	석기, 청동기, 도토류 등	2,474	
5			
대구은행금융박물관	금속, 종이 등	320	
박물관수	자수, 민화 등	2,100,000	
송광매기념관	길쌈, 자연염색, 쇠부령약령시 등	2,200	
온어린이박물관	민속품, 모자 등	700	
자연염색박물관	섬유, 도구, 민속 등	832	
5			
경북대학교부속박물관	금속, 옥석, 토도 등	7,329	보물 7점
계명대학교행소박물관	금속, 옥석도트, 골각 등	7,055	보물 1점

관람료(원)		무료	운영프로그램	연관람 인원 (명)	비고
일반	할인				
		관람자전체	문화행사 2회	29,611	
				976,665	
3,000	청소년 2,500 경로아르인 2,000		12개 교육프로그램	29,958	
				29,958	
		관람자전체	문화탐방 1회	7,148	
				7,148	
				1,013,771	
		관람자전체	특별전 7회, 교육프로그램 5종, 공연19회, 체험행사70회, 영화상영 168회	350,230	
				350,230	
		관람자전체	전시 4회, 교육프로그램 1개	176,753	
		관람자전체	전시 3회, 역사아카데미 프로그램 2개	87,491	
		관람자전체	교육프로그램 3개, 문화행사 2개	60,086	
		관람자전체	교육프로그램 5개, 체험프로그램 5개, 문화행사 2개	92,822	
		관람자전체	전시 1회	106,222	
				523,374	
		관람자전체	교육프로그램 1개	8,362	
3,000	2,000	장애우 및 65세이상 노인	전시 2회, 교육프로그램 6개	3,000	
3,000	1,500	취학전 아동, 65세이상	교육프로그램 5개	1,750	
5,000	4,000	만 3세 이하	전시 1회, 교육프로그램 3개, 문화행사 4개	3,311	
3,000	2,000	유아 6세 이하.	특별전 2회, 교육프로그램 5개	2,160	
				18,583	
		관람자전체	문화행사 등 5개 프로그램	24,055	
		관람자전체	특별전 3회, 문화아카데미 등 6개 프로그램	50,568	

시도	시군구	구분	시설명	주소	연락처	홈페이지
대구	북구		대구보건대학 인당박물관	북구 영송로 15 대구보건대학	053-320-1857	indangmuseum.dhc.ac.kr/
		소계	3			
	대구 총계		14			
세종	세종공립		세종시립 민속박물관	세종특별자치시 전의면 금사리 113-1	044-300-8831	
		소계	1			
	세종사립		미래엔교과서 박물관	세종특별자치시 연동면 내관리 산 25-1	044-861-3141	www.textbookmuseum. com/
			연기향토사료관	세종특별자치시 연서면 청라리 146	044-862-7449	
	소계	2				
세종시 총계		3				
충북	청주시	국립	국립청주박물관	청주시 상당구 명암로 143	043-229-6300	cheongju.museum.go.kr/
			소계	1		
	영동군	공립	난국악박물관	영동군 심천면 국악로 9	043-740-3886	nangye.yd21.go.kr
			보은향토 민속자료전시관	보은군 보은읍 군청길 38	043-540-3374	
	청원군		충청북도 산림과학박물관	청원군 미원면 수목원길 51	043-220-6123	www.cbforest.net
	보은군		솔향공원	보은군 속리산면 속리산로 600	043-540-3212	
	단양군		수양개선사 유물전시관	단양군 적성면 수양개유적으로 390	043-420-2596	dy21.net
	옥천군		옥천향토전시관	옥천군 안내면 장계리 장계1길 57	043-730-3418	
	음성군		음성군향토 민속자료전시관	음성군 음성읍 설성공원길 10-7	043-871-3828	
	제천시		제천유물전시관	제천시 청풍면 청풍호로 2048	043-641-5532	
	제천시		제천의병전시관	제천시 봉양읍 의암로 566-7	043-641-4811	www.jcub.kr
	제천시		제천국제 발효박물관	제천시 한방엑스포로 19	043-641-6782	www.expopark.kr
	증평군		증평민속체 험박물관	증평군 증평읍 남하리 91	043-835-4144	www.jp.go.kr
	진천군		진천중박물관	진천군 진천읍 백곡로 1504-12	043-539-3847	www.jincheonbell.net



등록 연월일	인력현황				시설현황(㎡)							
	계	학예직원 (자격증소지)	학예직 외 전문직 (자격증미소지)	일반직원 (관장포함)	총 부지 면적	건물 총 면적	전시실	수장고	사회교육실 (세미나, 강당)	자료· 도서실	사무실	기타
2007.4.18	4	3	1	-		12,692	996	205		1,337	49	
	21	9	2	10								
	119	31	15	73								
	4	1	2	1	9,387	884	322	36	107	33	26	360
	4	1	2	1								
2004.8.9	7	-	2	5	29,488	3,261	1,253	255	162	195	96	1,300
1996.8.14	4	-	-	4	1,272	509	316	13	68	66	13	33
	11	-	2	9								
	15	1	4	10								
	27	6	1	20	67,302	10,398	3,049	1,209	878	228	531	4,503
	27	6	1	20								
2001.7.28	2	-	1	1	2,350	760	496	109		38	29	88
	3		1	2	2,339	928	464	299		22	143	
	1	-	1		58,548	1,076	862	59	112		43	
	2	-		2	14,543	1,570	785	432		35		318
	4	-		4	18,453	1,217	751	115	223	25	52	51
	3	-		3		772	671	50			50	
	3	1		2	3,025	631	374	33			34	190
	11	-		11	1,792	623	352	18			46	207
	3	-		3	18,479	744	330	330			46	38
	8	1		7	47,278	12,516	644	62	84	13	55	11,658
2012.12.20	7	1		6	12,180	1,225	356	69	132		42	626
2005.12.28	7	1		6	10,383	1,075	642	114	188	73	58	

시설명	자료현황		등록자료
	소장자료(점)		
대구보건대학 인당박물관	장롱, 궤, 조각, 고서 등	2,550	
3			
14			
세종시립 민속박물관	민속자료 등	1,288	
1			
미래엔교과서 박물관	교과서, 교육자료 등	192,225	보물 1점
연기향도사료관	도자기류, 문서류 등	3,960	
2			
3			
국립청주박물관	금속, 토도 등	35,230	국보1점, 보물 4점, 시도지정문화재 1점
1			
남국악계 국악박물관	악기	86	
보은향토 민속자료전시관	민속품, 토기류 등	480	
충청북도 산립과학박물관	도서류, 화석 등	1,931	
솔향공원	민속품	62	
수양개선사 유물전시관	국가귀속유물 등	5,120	
옥천향토전시관	교육자료, 토도류 등	1,247	
음성군향토 민속자료전시관	민속 등	1,058	시도지정문화재 1점
제천유물전시관	교육자료	270	
제천의병전시관	서화, 의류	2,826	
제천국제 발효박물관	유물, 전통주 등	102	
증평민속체험 박물관	기와편, 토기편 등	291	
진천중박물관	법종, 해외종 등	156	

관람료(원)		무료	운영프로그램	연관람 인원(명)	비고
일반	할인				
		관람자전체	기획전 1회	1,000	
				75,623	
				967,810	
0	0	관람자전체	기획전 1회, 교육프로그램 2개	902	
				902	
0	0	관람자전체	기획전 1회, 교육프로그램 5개, 문화행사 2개	39,639	
3,000	2,500	65세이상	교육프로그램 5개	16,000	
				55,639	
				56,541	
		관람자전체	특별전3회, 어린이문화재그리기 등 22개 교육프로그램, 2개 문화행사	267,196	
				267,196	
500	400	만65세이상, 장애인, 국가유공자, 만7세이하		2,191	
		관람자전체		2,650	
		관람자전체	상설전시, 교육	97,577	
		관람자전체		53,031	
2,000	1,500		사진전, 홍보행사	14,332	
		관람자전체		48,744	
		관람자전체	특별전 1회	8,415	
3,000	2,500	만65세이상, 장애인, 국가유공자	전시회 1회	285,060	
		관람자전체	제천의병문화재행사 프로그램	21,273	
2,000	1,600			171,930	
		관람자전체	체험행사	30,000	
1,500	1,000	6세이하, 65세이상, 국가유공자, 장애우	특별전, 체험교육, 시연행사 등	40,721	

시도	시군구	구분	시설명	주소	연락처	홈페이지	
충 북	청 주 시	공 립	청 주 고 인 쇄 박 물 관	청주시 흥덕구 직지대로 713	043-200-4511	www.jikjiworld.처차쇼.net	
	청 주 시		청 주 백 제 유 물 전 시 관	청주시 흥덕구 1순환로 438번길 9	043-263-0107	www.cjbaekje.net	
	충 주 시		충 렬 사 유 물 전 시 관	충주시 충열1길 6	043-850-7302	www.cj100.net	
	청 주 시		충북교육박물관	청주시 상당구 교서로 17	043-256-5224	edu.cbsec.go.kr/edu	
	충 주 시		충주공예전시관	충주시 가금면 가흥신대2길 37	043-854-0281	www.cjcraft.net	
	충 주 시		충 주 박 물 관	충주시 가금면 중앙탑길 112-28	043-850-3921	www.cj100.net	
	충 주 시		충주사과과학관	충주시 동량면 충원대로 1346	043-850-3586	www.cj-apple.co.kr	
	충 주 시		충 주 시 고 구 려 천 문 과 학 관	충주시 가금면 묘동내동길 100	043-842-3247	www.gogostar.kr	
	충 주 시		충 주 조 동 리 선 사 유 적 박 물 관	충주시 동량면 조동1길 15	043-850-3992	www.museum.cj100.net	
	충 주 시		충 주 세 계 무 술 박 물 관	충주시 남한강로 26	043-850-7342		
	청 원 군		충 청 북 도 농 업 과 학 관	청원군 오창읍 가곡길 46 충북농업기술원	043-220-5722	www.ares.chungbuk.kr	
	괴 산 군		괴 산 향 토 민 속 자 료 전 시 관	괴산군 괴산읍 읍내로 266	043-830-3820		
	영 동 군		향 토 민 속 자 료 전 시 관	영동군 영동읍 성안길 11	043-740-3885		
	소 계			25			
	옥 천 군	사 립	가 산 박 물 관	옥천군 안내면 안내회남로 310-5	043-733-9129		
	영 동 군		농민문학기념관	영동군 매곡면 노천2길 5-1	043-743-5186	www.nongminmk.com	
	영 동 군		동 곡 박 물 관	영동군 영동읍 대학로 10(인터넷고등학교)	043-742-3652		
	충 주 시		세 계 술 문 화 박 물 관 리 퀴 리 움	충주시 가금면 탑정안길 12	043-855-7333	www.liquorium.com	
	청 원 군		예 뽕 리 민 속 박 물 관	청원군 가덕면 금거리1길 10	043-283-6123	www.yehpuri.com	
	제 천 시		지 적 박 물 관	제천시 금성면 양월로 34	043-651-5115	www.forjijeok.com	
	음 성 군		철 박 물 관	음성군 감곡면 영산로 360	043-883-2321	www.ironmuseum.or.kr	
	청 주 시		청주옹기박물관	청주시 상당구 우암산로 472	043-222-8881		
	청 원 군		한국잠사박물관	청원군 강내면 청주역로 213-52	043-236-1321	silktopia.or.kr/	

등록 연월일	인력현황				시설현황(㎡)							
	계	학예직원 (자격증소지)	학예직 외 전문직 (자격증미소지)	일반직원 (관장포함)	총 부지 면적	건물 총 면적	전시실	수장고	사회교육실 (세미나, 강당)	자료· 도서실	사무실	기타
1992.12.21	23	3	2	18	40,990	5,287	1,375	230	706		311	2,633
2002.3.12	7	1	1	5	8,986	732	580	68	42		42	
	2	-		2	29,534	475	132					343
	4		2	2		1,346	889	140			48	
	3		1	2	854	428	100	20	180		50	78
1992.11.23	14	1	1	12	8,448	2,296	1,638	218	157	81	95	107
	3		1	2	1,000	713	663		17		33	
2010.2.25	5		3	2	9,917	551	483		31		37	
2012.2.1	14	1	1	12	6,837	1,326	611	182	80		169	284
2012.12.20	4	1		3	262,000	4,220	902	109		95	181	2,933
	4		2	2	9,090	934	626		264		44	
	1	-		1	276	629	349	25			43	212
2001.7.28	2	-		2	1,329	737	430	166		21	73	47
	140	11	17	112								
2008.4.15	3	1		2	722	350	192	13		46	30	69
2009.11.30	2	1		1	955	132	83			12		37
2007.12.27	1	1			7,835	223	126	10	36	26	10	15
2005.12.13	8	1	3	4	2,321	1,286	1,022	98	114	30	15	7
2006.5.21	2	1		1	5,400	767	540	20		116	25	66
1999.12.29	2	1		1	7,391	712	413		133	83	83	
1999.12.31	12	1	2	9	123,172	4,473	1,238	690	401	30	82	2,032
2005.6.1	3	-		3	2,359	1,008	512	100				396
1996.8.14	5	-		5	93,242	2,231	542	53	53	49	59	1,475

시설명	자료현황		등록자료
	소장자료(점)		
청주 고인쇄박물관	고서류, 고문서 등	4,313	보물8점, 시도지정문화재2점
청주백제유물전시관	토도, 기타 등	511	
충렬사유물전시관	어제달전비문 등	49	
충북교육박물관	종이, 섬유, 금속 등	7,461	
충주공예전시관	도자, 금속, 목공예 등	57	
충주 박물관	토도류, 서화류 등	3,643	
충주사과과학관	고서적, 모형 등	108	
충주시고구려천문과학관	천체전시물, 체험기기 등	58	
충주조동리선사유적박물관	토도류, 서화류 등	3,148	
충주세계무술박물관	구입자료, 기증자료 등	773	
충청북도농업과학관	농경유물 등	791	
괴산향토민속자료전시관	토도 및 금속	385	
향토민속자료전시관	토목기류, 화폐류 등	734	
<b>25</b>			
가산박물관	고문서, 민속품 등	20,500	
농민문학기념관	농민문학책	2,000	
동곡박물관	화폐, 농기구, 그릇 등	1,180	
세계술문화박물관 리퀴리움	고서류, 술문화유물 등	30,975	
예뿌리민속박물관	교육자료	2,000	
지적박물관	지적자료, 기독교 등	12,550	
철박물관	철제민속자료, 운석 등	4,500	
청주옹기박물관	옹기, 사진	500	
한국잡사박물관	고서, 제사기구 등	935	

관람료(원)		무료	운영프로그램	연관람 인원(명)	비고
일반	할인				
		관람자전체	특별전, 문화강좌 등	251,609	
		관람자전체	공명칩, 세미나, 역사캠프 등	35,468	
		관람자전체		27,984	
		관람자전체	민화 그리기 등	13,735	
		관람자전체	초대전, 가족체험 프로그램 등	3,216	
		관람자전체	전통문화학교 등	329,347	
		관람자전체	과수농가 실용화 교육	3,500	
3,000	2,000		영상전, 관측회 등	20,500	
		관람자전체		73,820	
		관람자전체	충주세계무술축제	23,510	
		관람자전체	농업·농촌사랑 푸른뜰 체험	45,223	
		관람자전체		3,520	
		관람자전체		1,537	
				1,608,893	
		관람자전체	정책전시회 등	1,000	
		관람자전체	농민문학작품 낭송, 전시, 포럼	870	
		관람자전체		2,000	
4,000	3,000	7세이하	특별전, 체험프로그램 등	20,101	
3,500	2,620			2,750	
3,000	2,400	7세이하	교육프로그램	2,150	
		관람자전체	특별전, 체험교실, 행사 등	14,268	
		관람자전체		4,000	
3,000	3,000	60세이상, 장애인, 24개월 영아	박물관 탐방 등	60,393	

시도	시군구	구분	시설명	주소	연락처	홈페이지	
충 북	소계		9				
	괴 산 군	대 학	중 원 대 학 교 관	괴산군 괴산읍 문무로 85	043-830-8283	museum.jwu.ac.kr	
	청 주 시		청 주 대 학 교 관	청주시 상당구 대성로 298 청주대학교	043-229-8762	www.cju.ac.kr/web/muse/home	
	청 주 시		충 북 대 학 교 관	청주시 흥덕구 내수동로 52	043-261-2900	museum.chungbuk.ac.kr	
	청 원 군		충청대학박물관	청원군 강내면 월곡길 38	043-230-2551	www.ok.ac.kr	
	청 원 군		한국교원대학교 박물관	청원군 강내면 다라리 태성탑연로 250	043-230-3821	museum.knue.ac.kr	
	충 주 시		한국교통대학교 박물관 (구충주대학교 박물관)	충북 충주시 대학로 50	043-841-5696	museum.cjnu.ac.kr	
	청 주 시		서 원 대 학 교 한국교육자료박물관	청주시 흥덕구 무심서로 377-3	043-299-8194	museum.sewon.ac.kr	
	청 주 시		청주교육대학교 교육역사관	청주시 흥덕구 청남로 2065	043-299-0662	museum.cje.ac.kr	
	소계		8				
충북 총계			43				
충 남	천 안 시	국 립	국립우정박물관	천안시 양지말길 18(유량동 60-1) 정보통신공무원교육원	041-560-5900	www.postmuseum.go.kr	
	공 주 시		국립공주박물관	공주시 웅진동 관광단지길 34	041-850-6300	gongju.museum.go.kr/	
	부 여 군		국립부여박물관	부여군 부여읍 동남리 금성로 5	041-833-8562	buyeo.museum.go.kr/	
	아 산 시		국립이충무공유물전시관	아산시 염치읍 현충사길 126	041-539-4600	www.hcs.go.kr	
	금 산 군		칠백의충기념관	금산군 금산면 의충길 50	041-753-8703	700.cha.go.kr/	
	소계		5				
	홍 성 군	공 립	결 성 농 요 농 사 박 물 관	홍성군 결성면 만해로 318-38	041-642-1993		
	홍 성 군		홍주성역사관	홍성군 홍성읍 아문길 20	031-630-9236		
	태 안 군		고 남 패 충 박 물 관	태안군 고남면 안면대로 4270-6	041-670-2337	museum.taean.go.kr/	
	공 주 시		충 청 남 도 산 립 박 물 관	공주시 반포면 산림박물관길 110	041-850-2600	www.keumkang.go.kr	
	금 산 군		금산지구촌생활민속박물관	금산군 금산읍 금산로 1543	041-750-2382	www.geumsan.go.kr/html/museum	
	금 산 군		금 산 향 토 관	금산군 금산읍 금산로 1575	041-750-4492	www.geumsan.go.kr/html/land	



등록 연월일	인력현황				시설현황(㎡)							
	계	학예직원 (자격증소지)	학예직 외 전문직 (자격증미소지)	일반직원 (관장포함)	총 부지 면적	건물 총 면적	전시실	수장고	사회교육실 (세미나, 강당)	자료· 도서실	사무실	기타
	38	7	5	26								
2009.10.20	4	1		3	2,740	2,905	1,714	110		46	165	870
2000.11.20	3	1	-	2	1,800	1,440	1,200	60		100	80	
2000.11.20	6	2	2	2	2,755	2,436	730	499	63	104	122	919
2001.1.26	4	1	2	1		1,260	740	166		160	174	20
2001.1.26	7	2	2	3	1,482,072	14,821	1,823	800	321	554	132	11,191
2011.1.20	4	2	1	1	553,807	1,642	562	123	847	34	76	
	2	-	-	2			550	137		131	68	
	3			3	2,694	182	113				70	
	33	9	7	17								
	238	33	30	175								
	4	0	2	2		1,172	758	381			33	
	22	7	0	15	70,119	11,483	2,166	1,257	365	86	407	7,202
	27	8	0	19	61,429	9,577	2,107	1,922	824	58	794	3,872
	32	2	0	30	570,090	1,859	990	170	126	272	301	
	2	0		2		171	140	20			11	
	87	17	2	68								
2001.4.30	2	-		2	3,289	232	232					
2011.7.1	5	1	-	4	7,199	1,699	675	198	69	17	70	
2008.5.2	4	1	2	1	7,662	1,610	800	203		18	32	70
	5	-	1	4	615,000	2,550	2,234	76	176		64	
	1			1	39,333	1,314	687	597	30			
	2			2	10,643	1,181	945	62	160		14	

시설명	자료현황		등록자료
	소장자료(점)		
<b>9</b>			
중원대학교 박물관	토도, 서화 등	2,500	
청주대학교 박물관	교육자료, 토도, 서화 등	1,260	보물1점, 시도지정문화재 2점
충북대학교 박물관	금속, 옥석, 토도 등	6,085	보물1점, 중요민속자료 5점
충청대학박물관	토도, 서화, 목죽류 등	2,207	
한국교원대학교 박물관	금속류, 옥석류 등	36,613	
한국교통대학교 박물관 (구충주대학교 박물관)	토도류, 서화류 등	1,083	
서원대학교 한국교육자료박물관	교육자료, 토도, 서화 등	53,600	
청주교육대학교 교육역사관	교육자료, 석기류 등	2,510	
<b>8</b>			
<b>43</b>			
국립중앙 박물관	국내외우표 등	320,120	등록문화재 2점
국립공주박물관	토도, 옥석, 금속 등	42,020	국보18점, 보물 4점, 시도지정문화재3점
국립부여박물관	금석, 옥석 등	40,906	국보 2점, 보물 3점, 시도문화재5점
국립이천무궁 유물전시관	전적류 등	1,361	국보9점, 보물22점
칠백의충기념관	기록화, 유물 등	168	보물 7
<b>5</b>			
결성농요 농사박물관	민속류	1,020	
홍주성역사관	지류, 섬유류, 목재류 등	1,593	
고남패총 박물관	선사, 역사	1,876	
충청남도 산림박물관	모형, 표본박제 등	4,600	
금산지구촌생활 민속박물관	자기, 악기, 민속품 등	300	
금산향토관	민속품	200	

관람료(원)		무료	운영프로그램	연관람 인원 (명)	비고
일반	할인				
				107,532	
2,000	1,500	7세미만어린이, 65세이상어르신, 국가유공자 등		27,829	
		관람자전체		4,520	
		관람자전체	특별전, 박물관대학 등	21,982	
		관람자전체		800	
		관람자전체	특별기획전, 체험행사 등	18,569	
		관람자전체	작가초대전, 포럼행사 등	4,145	
		관람자전체		1,000	
		관람자 전체		870	
				79,715	
				2,063,336	
		관람자전체	특별전 1개, 우정문화체험학습프로그램 1개	25,203	
		관람자전체	특별전 2개, 체험학습 교육프로그램 24개, 문화행사 12개	452,313	
		관람자전체	특별전 3개, 교육프로그램 6개, 문화행사 2개	455,042	
500	400	만6세미만, 65세 이상, 국가유공자, 장애인, 초·중고 교원 등	특별전 1개, 교육프로그램 2개, 문화행사 1개	429,616	
		관람자전체		45,985	
				1,408,159	
		관람자전체		7,323	
		관람자전체	박물관대학 강좌, 탐방	31,287	
1,200	1,000	6세이하, 65세이상, 장애인, 국가유공자	교육프로그램 1개	18,922	
1,500	1,300	만6세 이하, 만65세 이상, 국가유공자, 반포면 주민 및 기타	기획전 2회, 숲 유치원 등 3개 프로그램	189,920	
		관람자전체		15,012	
		관람자전체		31,560	

시도	시군구	구분	시설명	주소	연락처	홈페이지	
충남	부여군	공립	능산리고분군관 전시	부여군 부여읍 왕릉로 61	041-830-2511		
	논산시		백제군사박물관	논산시 부적면 충곡로 311-54	041-730-4538	museum.nonsan.go.kr	
	부여군		백제역사문화관	부여군 규암면 백제문로 368-11	041-830-3400	www.bhm.or.kr	
	보령시		보령석탄박물관	보령시 성주면 성주산로 508	041-930-3566	WWW.1stcoal.go.kr	
	공주시		석장리 박물관	공주시 장기면 금벽로 990	041-840-2491	www.sjnmuseum.go.kr	
	공주시		송산리고분군 모형	공주시 왕릉로 37-2	041-840-2455	www.gongju.go.kr	
	아산시		외암민속관	아산시 송악면 외암리, 역촌리 일원	041-540-2654	www.oeammaul.co.kr	
	천안시		유관순열사 기념관	천안시 동남구 병천면 유관순길 36	041-521-2821	www.yugwansun.com	
	예산군		윤봉길의사 기념관	예산군 덕산면 덕산온천로 183-5	041-339-8232	www.chunghyo.net:8080/choong/	
	부여군		정림사지 박물관	부여군 부여읍 정림로 83	041-832-2721	www.jeongnimsaji.or.kr	
	천안시		천안박물관	천안시 동남구 천안대로 429-13	041-521-2821	museum.cheonan.go.kr	
	아산시		영인산 산립박물관	충남 아산시 영인면 아산온천로 16-26	041-537-3786	www.younginsan.co.kr	
	천안시		이동녕선생 기념관	천안시 동남구 목천읍 동리 4길 38	041-521-3355	leedn.cheonan.go.kr/	
	공주시		충청남도 역사박물관	공주시 국고개길 24	041-856-8608	www.cihc.or.kr/museum/	
	당진시		기지사찰다리기 박물관	당진시 송악읍 안뜰모시길 11	041-350-4929	gjisijuldaligi.dangjin.go.kr/	
	당진시		합덕수리 민속박물관	당진시 합덕읍 합덕리 덕평로 379-9	041-350-4931	www.museum.dangjin.go.kr	
	소계			22			
	공주시	사립		계룡산 자연사박물관	공주시 반포면 임금봉길 49	042-824-4055	www.krnamu.or.kr
	공주시			공민속극 박물관	공주시 의당면 돌모루2길 17-15	041-855-4933	cafe.naver.com/dolmorootown
	아산시			공세리성지· 성당박물관	아산시 인주면 공세리성당길 10	041-533-8181	gongseri.or.kr
아산시			(재)구정문화재단 온양민속박물관	아산시 충무로 123	041-542-6001	www.onyangmuseum.or.kr	
천안시			독립기념관	천안시 동남구 목천읍 삼방로 95	041-560-0233	www.i815.or.kr	
천안시			복권박물관	천안시 동남구 문암로 283 (KB국민은행 천안연수원 내)	02-2073-7755	www.kbstar.com	

등록 연월일	인력현황				시설현황(㎡)							
	계	학예직원 (자격증소지)	학예직 외 전문직 (자격증미소지)	일반직원 (관장포함)	총 부지 면적	건물 총 면적	전시실	수장고	사회교육실 (세미나, 강당)	자료· 도서실	사무실	기타
	-	-		-	473	473	473					
2008.5.2	15	-	1	14	237,473	4,144	1,330	36			210	2,568
2010.7.6	8	2	1	5	17,570	4,180	3,117	545	225	162	131	
1995.5.16	6	1	1	4	25,165	1,800	875	57		19	74	3,056
2006.2.9	10	-	1	9	49,791	2,028	1,000	70		20	50	888
	10	-	-	10	196,479	990	890				100	
	7	-	-	7	16,316	825	598					227
	10			10	41,822	8,325	235			13	101	7,976
	7	-	1	6	9,245	1,376	612		135		108	521
2008.5.2	10	1	1	8	27,820	3,149	1,274	114			188	
2008.12.3	9	3	-	6	30,389	6,616	1,639	654	440	78	146	3,540
2012.11.26	9	1	4	4	27,996.49	6,044	3,976.52	193	272	33	188	
	10	-	-	10	5,483	411	381			7	9	14
2011.1.11	10	8	1	1	13,645	1,799	1,097	540	145	133	133	55
2011.11.29	4	1	-	3	29,986	2,326	633	54	430		64	1,144
2008.5.2	3	1	-	2	16,089	1,033	421	99			33	
	147	20	14	113								
2004.10.28	17	4	8	5	68,452	12,202	6,759	360	565	60	504	840
1996.11.22	2	-	1	1	6,000	990	462	21	150		99	88
2009.9.14	3	-	1	2	14,748	2,313	191	31		68	13	
1992.12.21	13	2	1	10	82,500	6,600	5,545	900	200	170	600	130
1987.8.15	85	19	21	45	3,936,998	54,083	23,654	23,332	270	618	5,486	1,427
1997.6.4	1	-	-	1		185	165	20				

시설명	자료현황		등록자료
	소장자료(점)		
능산리고분군 전시관	기타6점	6	
백제군사박물관	무기, 민속자료	586	
백제역사문화관	토기류, 기와류, 철기류 등	487	
보령석탄박물관	광물표본류 등	3,971	
석장리 박물관	석기, 토기, 골각기 등	10,204	
송산리고분군 모형관	자료211	211	
외암민속관	민속품	1,303	
유관순열사 기념관	서적, 회화 등	111	
윤봉길의사 기념관	금속류, 옥석류, 용기류 등	110	보물 51점
정림사지 박물관	금속, 옥석, 토도 등	583	국보 1점, 보물 1점, 시도지정문화재 4점
천안박물관	문헌자료, 미술자료 등	9,069	보물 2점, 시도지정문화재 2점
영인산 립박물관	목재, 화석, 표본 등	1,869	
이동녕선생 기념관	영상자료, 문서류 등	10	
충청남도 역사박물관	고서, 고문서, 목판 등	31,987	보문 6점, 중요민속자료 54점, 시도지정문화재 14점
기지시줄다리 기 박물관	민속	350	
합덕수리 민속박물관	동전, 석기, 도자기 등	683	
<b>22</b>			
계룡산 자연사박물관	지질분야, 육상생물 등	278,234	
공주 민속극박물관	민속품, 민속연극 등	517	
공세리성지· 성당박물관	성물류, 유해류, 도자기류 등	1,227	
(재)구정문화재단 온양민속박물관	금속, 보석, 토도 등	20,000	시도지정문화재 6점
독립기념관	전적/문건류, 문화예술종교류 등	92,627	보물 1점
북권박물관	주택복권 등	933	

관람료(원)		무료	운영프로그램	연관람 인원(명)	비고
일반	할인				
1,000	900	장애인, 군민, 사비백제인, 65세 이상, 국가유공자, 6세이하 등		62,439	
1,000	800	경로우대, 6세이하, 장애인, 국가유공자, 기타	기획전 1회, 박물관대학 등 2개 프로그램, 문화행사 2회	118,681	
1,500	1,200	국가유공자, 장애인, 6세이하, 65세이상, 기초생활수급자	특별전 1회	492,338	
1,000	800	5세이하, 65세이상, 국가유공자, 장애인	특별전 1회, 박물관 강좌 등 4개 프로그램, 문화행사 2개	176,124	
1,500	1,200	6세이하, 65세이상, 장애인, 국가유공자, 독립유공자, 공주시 사이버 시민 등	전시 1회, 교육 6개	125,543	
1,500	1,400	만6세이하, 65세이상, 장애인, 국가유공자, 독립유공자 등		311,631	
2,000	1,600	아산시민, 65세이상 경로, 만7세 이하 어린이		337,517	
			유관순 학교 운영, 문화행사 1회	236,405	
1,000	700	만6세이하 어린이		172,619	
1,500	1,200	장애인, 국가유공자, 군민, 사비백제인, 65세 이상, 6세이하	특별전시 4회, 교육 5개, 문화행사 1개	144,255	
		관람자전체	특별전 2회, 역사문화대학 등 6개 프로그램, 문화행사 1개	150,942	
2,000	1,000	6세 이하, 65세 이상	특별전시 1회, 교육프로그램 2개	0	
		관람자전체		227,005	
		관람자전체	특별전 11회, 찾아가는 박물관 등 7개 프로그램, 문화행사 2회	73,670	
		관람자전체	기획전 2회	86,824	
		관람자전체		33,169	
				3,043,186	
9,000	8,000	MOU협력 기관 직원 및 관계자, 박물관 후원 회원	특별전 3회, 교육프로그램 6개, 문화행사 6개	153,513	
3,000	2,500	만4세이하 어린이, 만65세이상 노인	체험 및 이벤트 프로그램	7,548	
		관람자전체	특별전시 4회	60,341	
5,000	4,000		특별전 2회, 체험학습 등 7개 프로그램, 문화행사 2개	79,314	
		관람자전체	특별전시 6회, 교육프로그램 18개, 문화행사 2개	1,459,992	
				0	

시도	시군구	구분	시설명	주소	연락처	홈페이지	
충남	예산군	사립	수덕역성보관	예산군 덕산면 수덕사안길 79	041-330-7777	www.sudeokmuseum.or.kr	
	태안군		안면도유라기박물관	충남 태안군 남면 신온리 641-3	041-674-5660~1	www.anmyondojurassic.com	
	금산군		태영민속박물관	금산군 남이면 하금평촌길 26	041-754-7942	www.tfmuseum.org	
	예산군		한국고건축박물관	예산군 덕산면 흥덕서로 543	041-337-5877	www.ktam.or.kr	
	당진시		한국도량형박물관	충남 당진시 산곡길 219-4	041-356-9739	www.kwmuseum.co.kr	
	예산군		한국문인인장박물관	예산군 광시면 운산2길 111-3	041-332-0592	www.writerstamp.pe.kr	
	홍성군		한국식기박물관	홍성군 장곡면 무한로 957-24	041-642-3833		
	소계		13				
	공주시	대학	공주교육대학교 박물관	공주시 웅진로27	041-850-1351	www.gjue.ac.kr/museum/	
	공주시		공주대학교 박물관	공주시 공주대학로 56	041-850-8733	museum.kongju.ac.kr	
	천안시		백석대학교 박물관	천안시 동남구 문암로 76	041-550-9097	community.bu.ac.kr/museum/index.jsp	
	소계		3				
충남 총계		43					
전북	전주시	국립	국립전주박물관	전주시 완산구 죽고개로 249	063-223-5651	jeonju.museum.go.kr	
	소계		1				
	정읍시	공립	고부민속유물전시관	전북 정읍시 고부면 영주로 교동3길 4	063-536-5051		
	고창군		고창고인돌박물관	전북 고창군 고창읍 도산리 고인돌공원길74	063-560-8666	www.gcdolmen.go.kr	
	고창군		고창판소리박물관	전북 고창군 고창읍 읍내리 241-1	063-560-2761	www.pansorimuseum.com	
	군산시		군산근대역사박물관	전북 군산시 내항1길 62	063-450-4384	museum.gunsan.go.kr	
	남원시		남원향토박물관	전북 남원시 양림길 14-9	063-620-6792	www.namwontheme.or.kr/museum	
	익산시		마한관	전북 익산시 금마면 고도9길 41-14	063-859-4633	iksan2011.bogoinfo.net	
	남원시		만인의총소관리사무소	전북 남원시 만인로 3	063-290-6600	www.manin.kr	
	무주군		무곤총박물관	전북 무주군 설천면 무설로 1324번지 반디랜드 곤충박물관	063-320-5670	www.bandiland.com	



등록 연월일	인력현황				시설현황(㎡)							
	계	학예직원 (자격증소지)	학예직 외 전문직 (자격증미소지)	일반직원 (관장포함)	총 부지 면적	건물 총 면적	전시실	수장고	사회교육실 (세미나, 강당)	자료· 도서실	사무실	기타
1999.9.10	4	1	2	1	11,402	2,613	456	90		51	206	
2012.5.15	23	2	3	18	33,000	254,261,157	1,599		68		27	181
2001.4.13	2	1	-	1	3,300	469	215	33	99	20	20	1,650
1999.6.17	5	1	-	4	22,000	2,791	990	330	94		166	47
2012.9.21	2	1	-	1	1,653	254	106	26	54	18	7	32
2006.11.30	5	5	-	-	3,772	340	100	32	58	23	23	
2010.7.6	4	1	2	1	7,498	113,46	113	23	50	10	10	187
	166	37	39	90								
2008.12.3	4	-	2	2	426	611	420	103		23	65	
2001.1.26	6	1	4	1	2,500	1,038	596	288			73	81
2011.1.11	4	1	1	2	330,578	8,720	212	52	257	29	257	65
	14	2	7	5								
	414	76	62	276								
1990.09.25	61	7	3	51	64,808	13,147	3,454	1,290	974	374	1,077	5,978
	61	7	3	51								
	1			1	585	247	195	26			10	16
	13		1	12	57,988	3,953	1,632	161	217	43	197	공용시설 1593 아외전시 6040
2005.4.28	4	1	1	2	5,525	1,219	679	34	42	45	34	미술관 592
2011.9.21	8	1	-	7	8,347	4,248	1,644	113	131	173	87	
2006.11.1	6	1		5	8,314	1,382	418	112		9	75	
2013.01.03	11	1		10	5,978	1,326	821	81	0	18	26	
	9	-		9	95,508	261	129	0	0	0	132	
	7	-		7	12,337	3,097	2,466	66	181		26	358

시설명	자료현황		등록자료
	소장자료(점)		
수덕사 석조보살상	조각, 회화, 전적 등	3,041	보물 5점, 시도지정문화재 6점
안면도 유라기박물관	광물, 공룡화석 등	1,045	
태영민속박물관	토기, 도기, 목죽초질 등	7,720	
한국고건축박물관	고건축모형, 기구 등	163	
한국도량형박물관		2,689	
한국문인인장박물관	인장, 전각 등	1,245	
한국식기박물관	민속류	675	
<b>13</b>			
공주교육대학교 박물관	자기 및 토기 등	7,900	
공주대학교 박물관	토도, 금속, 옥석 등	1,220	
백석대학교 기독교 박물관	고성경 및 교회사 등	1,480	
<b>3</b>			
<b>43</b>			
국립전주박물관	금속, 토제, 도자기 등	33,516	국보1점, 보물6점, 시도지정문화재6점
<b>1</b>			
고부민속유물전시관	토도류, 석재류, 금속류 등 1,125	1,125	
고창고인돌박물관	기타	46	
고창관소리박물관	금속, 토제, 도자 등	2,104	
군산근대역사박물관	역사, 민족 등	4,589	
남원향토박물관	고문서, 토기, 전적 등	2,497	시도지정문화 57점
마한관	토도 등	573	
만인의총관리사무소	위패, 교지, 문집 등 중요민속자료	129	중요민속자료 129
무곤충박물관	곤충표본, 열대식물 등	25,000	

관람료(원)		무료	운영프로그램	연관람 인원(명)	비고
일반	할인				
		관람자전체	특별전 1회	39,064	
10,000	8,000	75세 이상 무료, 새터민, 국민기초생활수급자	특별전 2회, 교육 4개	153,415	
		관람자전체	특별전 1회, 성인공예교실 등 11개 프로그램	4,930	
3,000	2,000			64,854	
3,000	2,000		교육프로그램 1개	1,200	
		관람자전체	특별전 1회, 교육 1개, 문화행사 1개	5,233	
		관람자전체	교육프로그램 3개	10,000	
				2,039,404	
		관람자전체	문화행사 1개	3,000	
		관람자전체	전시 1회, 교육 3개	1,720	
		관람자전체	특별전 1회	11,540	
				16,260	
				6,507,009	
		관람자전체	특별전 11회, 어린이박물관교실 등18개 교육 프로그램, 문화행사 6개	353,183	
				353,183	
		관람자전체		3,000	
3,000	2,400	65세이상, 6세미만, 장애인 및 보호자, 국가유공자	전시 2회	125,271	
800	500	어린이, 65세 이상	전시 2회, 학술대회 1회	52,645	
2,000	1,000	65세이상, 6세미만, 장애인 및 보호자, 국가유공자	특별전 4회, 교육프로그램 1개, 문화행사 2개	225,115	
		관람자전체	기획전시 8회	121,551	
		관람자전체	특별전시 2회, 교육프로그램 2개, 문화행사 3개	63,933	
0		관람자전체		0	입시후관
3,000	2,400	무주군내 거주하는 65세이상, 5세미만, 장애인, 국가유공자, 투표에 참여한자		104,946	

시도	시군구	구분	시설명	주소	연락처	홈페이지	
전 북	익 산 시	공 립	미 륵 사 지 유 물 전 시 관	전북 익산시 금마면 미륵사지로 362	063-290-6799	www.mireuksaji.org	
	김 제 시		벽 골 제 농 경 문 화 박 물 관	김제시 부량면 벽골제로 422	063-540-4992	byeokgolje.gimje.go.kr	
	부 안 군		부안청자박물관	전북 부안군 보안면 청자로 1493	063-580-3959	www.buancela.go.kr	
	순 창 군		순창장류박물관	전북 순창군 순창읍 백산리 장류 로 43번지	063-650-1623	www.sunchang.go.kr	
	임 실 군		신 평 생 활 사 박 물 관	임실군 신평면 석등솔치로 369	063-640-4124	lifem.imsil.go.kr	
	익 산 시		왕 궁 공 리 유 적 전 시 관	전북 익산시 왕궁면 궁성로 670	063-859-4632	wg.iksan.go.kr	
	전 주 시		어 진 박 물 관	전북 전주시 완산구 태조로 44	063-231-0190	www.eojinmuseum.or	
	익 산 시		익산보석박물관	익산시 왕궁면 호반로 8	063-859-4641	www.jewelmuseum.go.kr	
	익 산 시		입 점 리 고 분 전 시 관	익산시 옹포면 입점고분길 80	063-859-4634	www.iksan.go.kr	
	정 읍 시		동 학 농 민 혁 명 기 념 관	정읍시 덕천면 동학로 742번지	063-538-1894	www.donghak.go.kr	
	순 창 군		전 라 북 도 산 립 박 물 관	전북 순창군 북흥면 추령로 1777	063-652-6792~3	www.jbfm.or.kr	
	전 주 시		전주역사박물관	전북 전주시 완산구 축고개로 259	063-228-6485	www.jeonjumuseum.org	
	전 주 시		전 주 전 통 술 박 물 관	전북 전주시 완산구 한지길 74	063-287-6305	www.urisul.net	
	정 읍 시		정읍시립박물관	정읍시 내장산로 370-12	063-539-6792	www.museum.jeongeup. go.kr	
	진 안 군		진안역사박물관	전북 진안군 진안읍 내사양길 7	063-430-2783	www.jinan.go.kr	
	소계			<b>23</b>			
	부 안 군	사 립	부안원승이학교 자연사박물관	전북 부안군 상서면 부안로 1783 번지	063-584-0708	www.hibull.co.kr	
	전 주 시		예 수 병 원 의 학 박 물 관	전라북도 전주시 완산구 서원로 365번지 예수병원 기독교학연구원	063-230-8828	www.jesushospital.com	
	익 산 시		원 불 교 역 사 박 물 관	익산시 익산대로 501 원불교 총부 내	063-850-3240	www.wonmuseum.or.kr,	
	김 제 시		동 진 수 리 민 속 박 물 관	김제시 화동길 112번지	064-540-1114	ksj8029.ekr.or.kr	
	전 주 시		전주한지박물관	전주시 덕진구 팔복로 59	063-210-8216	www.hanjimuseum.co.kr	
	완 주 군		카 메 라 영 상 박 물 관	전북 완주군 소양면 신교응암길 14	063-243-8090		
	소계			<b>6</b>			

등록 연월일	인력현황				시설현황(㎡)							
	계	학예직원 (자격증소지)	학예직 외 전문직 (자격증미소지)	일반직원 (관장포함)	총 부지 면적	건물 총 면적	전시실	수장고	사회교육실 (세미나, 강당)	자료· 도서실	사무실	기타
1996.11.22	20	2	2	16	39,695	2,498	1,408	326	69	50	392	
2006.12.15	11	1	1	9	133,092	2,184	749	89			45	
2011.4.26.	13	1	1	11	69,452	5,610	1,172	330	123		125	585
2013. 1. 3.	2	1	-	1	8,439	1,294	648	75	36	18	38	
	1	-	-	1	3,586	410	185		225			
2008.2.15	11	1		10	34,049	2,350	892	104	113	54	54	
2011.2.23	4		2	2	16,222	1,194	685	62			151	296
2006.3.20	24	-	1	23	141,990	6,215	7,147	364	173	0	96	126,173
	4			4	76,056	630	486	72			72	
2012.2.13	11	1	1	9	150,598	5,490	1,569	209	644	284	142	147
2012.2.8	4	1	-	3	104,280	5,355	3,759	433	99	99	40	
2002.10.15	9	1	3	5	8,532	2,242	838	113		53	0	281
2008.8.19	6	1	3	2	769	327	226	14			45	
2013.1.3	2	1	-	1	19,862	1,795	746	91	112	23	27	
2012.07.15	5	1	-	4	7,198	1,483	1,208	83	93		93	99
	186	16	16	154								
2006.9.14	15	-	-	15	31,573	5,096	4,069	63	495	28	28	413
2009.7.30	3	1	1	1	2,099	670	186	183	210	69	22	
2003.2.27	16	3	5	8	9,771	3,642	1,610	156	170	36	1,610	60
1992.12.21	2			2	406	406	406					
2007.7.31	8	-	1	7	1,364	1,645	1,139	159			315	
2009.12.16	2	1	-	1	5,488	157	102	15		11		12
	46	5	7	34								

시설명	자료현황		등록자료
	소장자료(점)		
미륵사지유물전시관	금속, 옥석, 토도 등	19,362	국보1점, 보물21점, 시도지정문화재2점
벽골제농경문화박물관	금속, 토도, 석제 등	1,045	시도지정문화재 1점
부안청자박물관	자기	689	
순창장류박물관	전적류, 민속품 등	1,258	보물1점, 중요민속자료 1점
신평생활사박물관	농기구류, 생활용품 등	400	
왕궁리유적전시관	토기, 자기류 등	1,545	
어진박물관	금속, 나무 등	109	국보 1개
익산보석박물관	원석, 나석 등	118,439	
입점리고분전시관	자기류, 금속류	89	
동학농민혁명기념관	무기, 생활, 역사 등	5,239	
전라북도산림박물관	표본류, 민속생활용품 등	4,627	
전주역사박물관	금속, 토제, 도자기 등	9,454	중요민속문화재 6점, 시도지정문화재 13점
전주전통술박물관	금속 및 옹기 등	226	
정읍시립박물관	기탁, 기증 유물 등	457	
진안역사박물관	서지류, 민속품 등	1,422	
<b>23</b>			
부안원숭이학교자연사박물관	화석, 보석, 동물류	1,062	
예수병원의학박물관	의학장비, 사진 등	22,000	
원불교역사박물관	원불교관련서적 등	5,191	
동진수리민속박물관	농경, 직기 등	1,711	
전주한지박물관	한지공예, 고문서 등	387	
카메라상 박물관	카메라 및 관련 서적 등	10,600	
<b>6</b>			

관람료(원)		무료	운영프로그램	연관람 인원(명)	비고
일반	할인				
		관람자전체	교육프로그램 3개	0	입시후관
		관람자전체	특별전 1회	717,721	
3,000	2,000	6세 이하 어린이, 65세 이상 경로 우대자, 국가유공자, 참전유공자, 독립유공자, 유물기증자, 국민 및 외교사절단 등	특별전 2회	42,676	
		관람자전체	특별전1회, 체험행사 1회	33,438	
		관람자전체		400	
		관람자전체	특별전시 2회, 교육프로그램 3개, 문화행사 2개	82,667	
			특별전 8회, 교육7회, 문화행사 2회	481,844	
3,000	2,000	6세이하, 65세이상, 장애인카드 소지자, 국가유공자	특별전 6회, 교육프로그램 4개, 문화행사 2개	392,958	
0	0	관람자전체		17,571	
		관람자전체	특별전시 1회, 교육프로그램 1개	69,724	
0	0	관람자전체	기획전 2회, 체험학습 프로그램 3개	196,000	
		관람자전체	특별전 5개, 교육프로그램 12개	88,885	
		관람자전체	특별전시 3회, 교육프로그램 7개, 문화행사 4개	51,774	
		관람자전체	특별전시 2개, 교육프로그램 2개	20,000	
		관람자전체	특별전 2회	11,953	
				2,904,072	
7,000	6,000		특별전시 1회	154,919	
		관람자전체	특별전 1회, 교육프로그램 1개	15,000	
		관람자전체	특별전시 3회, 교육프로그램 3개	40,000	
		관람자전체		326	
		관람자전체	특별전시 6회, 교육 2개	55,905	
1,500	1,300		특별전 1회	700	
				266,850	

시도	시군구	구분	시설명	주소	연락처	홈페이지
전 북	군 산 시	대 학	군 산 대 학 교 박 대 물 관	전북 군산시 대학로 558	063-469-4191~3	museum.kunsan.ac.kr
	익 산 시		원 광 대 학 교 박 대 물 관	전라북도 익산시 신동 익산대로 460	063-850-5483	museum.wonkwang.ac.kr
	전 주 시		전 북 대 학 교 박 대 물 관	전북 전주시 덕진구 백제대로 567번지	063-270-3488	museum.chonbuk.ac.kr/
	전 주 시		전 주 대 학 교 박 대 물 관	전주시 완산구 백마길 45번지 전주대학교	063-220-2158~9	www.museum.jj.ac.kr
	소 계			4		
전북 총계			34			
전 남	목 포 시	국 립	국립해양문화재연구소 (국립해양유물전시관)	목포시 남농로 138	061-270-2000	www.seamuse.go.kr
	소 계		1			
	강 진 군	공 립	강진청차박물관	강진군 대구면 청차촌길 33	061-430-3752	www.gangjin.go.kr
	해 남 군		고산유물전시관	해남군 해남읍 연동길 130	061-530-5548	
	광 양 시		광양역사문화관	광양시 매천로 829	061-797-2418	
	나 주 시		나주배박물관	나주시 영산로 5838 (금천면 석전리 384-5)	061-330-8328	naju.go.kr
	나 주 시		한국천연염색 박물관	나주시 다시면 백호로 379	061-335-0091	www.naturaldyeing.or.kr
	순 천 시		낙 안 읍 성 민 속 자 료 관	순천시 낙안면 충민길 86	061-749-8831	
	강 진 군		다산유물전시관	강진군 도암면 다산수련원길 33	061-430-3910	www.gangjin.go.kr
	목 포 시		목 포 문 학 관	목포시 남농로 95	061-270-8400	www.mpmunhak.or.kr
	목 포 시		목포생활도자 박물관	목포시 남농로 135(용해동 9-28)	061-274-3655	museum.mokpo.go.kr
	목 포 시		목 포 자 연 사 박 대 물 관	전남 목포시 남농로 135 (용해동 9-1)	061-270-8480	doja.mokpo.go.kr
	순 천 시		순 천 만 자 연 생 태 관	순천시 갈대밭길 15	061-749-4008	
	순 천 시		순천시립뿌리깊은 나무 박물관	순천시 낙안면 평촌 3길 45	061-749-8855	
	영 압 군		영 산 호 관 광 농 업 박 물 관	영암군 삼호읍 녹색로 653-11	061-462-2796	www.jam.go.kr
	영 압 군		영암도기박물관	영암군 군서면 서호정길 5	061-470-2764	www.gurim.yeongam.go.kr
	영 압 군		왕인박사기념관	영암군 군서면 왕인로 440	061-470-2528	wangin.yeongam.go.kr



등록 연월일	인력현황				시설현황(㎡)							
	계	학예직원 (자격증소지)	학예직 외 전문직 (자격증미소지)	일반직원 (관장포함)	총 부지 면적	건물 총 면적	전시실	수장고	사회교육실 (세미나, 강당)	자료· 도서실	사무실	기타
2000.12.30	6	2	2	2		1,784	733	244	111	130	249	
2000.12.30	9	3	3	3	9,914	6,079	2,514	541	160	312	91	
2001.9.27	8	4	-	4	2,950	6,521	1,506	755	273	65	327	118
2000.11.20	7	2	4	1	1,439	1,439	735	182			220	350
	30	11	9	10								
	323	39	35	249								
	59	11	11	37	20,075	4,922	3,200	422	598	108	522	72
	59	11	11	37								
2006.5.19	36	1		35	2,429	1,215	738	170	156	27	124	
1991.8.28	5			5	8,612	990	708	106	38		138	
	3		3		2,447	691.14	362					329
1993.3.25	2	-		2	11,345	9,427	582			582	598	7,665
2010.02.18	9	2	2	5	8,666	2,555	1,279	54	251	27	27	478
	9			9	5,236	668	668					
	6	-		6	11,853	486	405				81	
2008.4.16	7	1		6	2,826	2,032	1,310	165	173	65	68	251
2006.8.25	29	3	-	26		5,202	4,470	204		331		197
2008.4.16	5	1	1	3	10,941	3,278	799	84		135		2,260
	25			25	56,770	2,409	1,199	97	197		52	864
2012.10.8	5	1		4	13,219	1,736	559	109	68		87	
1993.11.20	15	1	1	13	29,958	5,392	3,573	338	130	247	316	1,165
2009.4.10	9	3		6	16,059	3,027	1,139	69	183	60	157	765
	3	-		3	67,420	1,243	416	44	132			44

시설명	자료현황		등록자료
	소장자료(점)		
군산대학교 박물관	토도, 금속, 옥석 등	4,186	
원광대학교 박물관	고려조선 등	17,643	시도지정문화재 2점
전북대학교 박물관	금속, 토도 등	31,085	시도지정문화재 3점
전주대학교 박물관	금속, 옥석, 토도 등	10,180	
<b>4</b>			
<b>34</b>			
국립해양문화재연구소 (국립해양유물전시관)	금속, 목재 등	44,175	보물 5점
<b>1</b>			
강진청자박물관	완품, 편 등	30,198	
고산유물전시관	전적류, 고문서 등	4,619	국보1점, 보물3점, 중요민속자료 4615
광양역사문화관			
나주배박물관	고서, 사진 등	69	
한국천연염색 박물관	민속, 섬유 등	450	
낙안읍성민속자료관	생활도구 등	637	
다산유물전시관	다산 관련 서간, 서책 등	157	
목포문학관	작가유품	7,089	
목포생활도자 박물관	도예품	8,433	
목포자연사 박물관	자연사및문예역사유물	39,806	
순천천만자연생태관	박제품	46	
순천시립뿌리깊은나무 박물관	고서류 등	6,416	
영산호관광농업박물관	국내농기구민속자료	5,302	
영암도기박물관	도자기 등	233	
왕인박사기념관	그림	50	

관람료(원)		무료	운영프로그램	연관람 인원(명)	비고
일반	할인				
		관람자전체	특별전 1회, 교육프로그램 3개	6,000	
		관람자전체	특별전 1회, 문화행사 1개	25,772	
		관람자전체	특별전 3회, 교육프로그램 7개, 문화행사 1개	26,476	
		관람자전체		19,849	
				78,097	
				3,602,202	
		관람자전체	특별전 2회, 바다문화학교 등 4개 교육프로그램, 2개 문화행사	233,007	
				233,007	
2,000	1,500	6세이하, 65세이상	특별전 2회, 공모전 2회, 전시회 1회, 심포지엄 1	87,693	
1,000	700	국민외교 사절단 및 수행자, 6세이하(65세이상 국가유공자및민주화유공자등 1.3급장애인및기초생활수급자, 해남군민및명예군민증수여자	고산문학축전	117,612	
		관람자전체	지역 예술인과의 만남, 사진으로 본 스투파, 충 절 의의 장도 손끝에서 손끝으로 전하다	7,742	
		관람자전체		2,849	
		관람자전체	특별전 1회, 교육프로그램 8개, 박람회 5회, 전시회 3회, 문화행사 1회	66,900	
2,000	청소년1500 어린이1000			1,167,521	
-	-	관람자 전체	특별전 1회	300,000	
2,000	1,500	6세이하, 65세이상	3개 교육프로그램, 문화행사 5회	11,241	
3,000	2,500	4세이하, 65세이상, 관내 초등생이하 어린이, 국가유공자, 장애인	도자체험 등 2개 프로그램	340,543	
3,000	2,500	4세이하, 65세이상, 관내 초등생이하 어린이, 국가유공자, 등록장애우 등	특별전 1회, 문화행사 3회, 2개 교육프로그램	340,543	
			생태체험 학습	2,351,640	
1,000	청소년800 어린이500		민속놀이 체험	39,887	
성인700 학생300			박물관 체험행사 12회	164,963	
		관람자전체	특별전 2회, 교육프로그램 2회, 문화행사 2회	11,520	
1,000	700	7세 이하, 65세 이상, 장애인, 국가유공자, 영암군 주민등록 있는자		879,307	

시도	시군구	구분	시설명	주소	연락처	홈페이지	
전 남	해 남 군	공 립	해남공룡박물관	해남군 황산면 우항리 공룡박물관길 234	061-532-7225	uhangridinopia.Haenam.go.kr	
	완 도 군		전 라 남 도 산 립 박 물 관	완도군 군외면 청해진북로 88번길 156	061-552-1544	www.wando-arboretum.go.kr	
	여 수 시		여수민속전시관	여수시 율촌면 서부로 1442	061-683-2231		
	순 천 시		기 독 교 역 사 박	순천시 매산길 61	061-749-4420		
	강 진 군		전라병영성하멜기념관	강진군 병영면 병영성로 180	061-430-3318	www.hamel.go.kr	
	곡 성 군		조태일시문학기념관 부설시립전시관	곡성군 죽곡면 태안로 622-38	061-362-5868	gokseong.go.kr	
	신 안 군		증 도 갯 별 생 태 전 시 관	신안군 증도면 우전리 77	061-275-8400	www.semgetbeol.co.kr	
	진 도 군		진 도 역 사 관	진도군 의신면 윤림산방로 315	061-540-6286	www.jindo.go.kr	
	장 성 군		필 암 서 원 관 유 물 전 시 관	장성군 황룡면 필암서원로 187	061-393-7270	www.honggildong.com	
	신 안 군		하 의 3 도 농민운동기념관	신안군 하의면 대리 35-9	061-240-8877	www.shinan.go.kr	
	보 성 군		한국차박물관	보성군 보성읍 녹차로 775	061-852-0918	www.koreateamuseum.kr	
	담 양 군		한 국 대 나 무 관 박 물 관	담양군 담양읍 학동리 97	061-381-1700	www.damyang.go.kr	
	장 성 군		홍길동전시관	장성군 황룡면 홍길동로 431	061-390-7347	www.honggildong.com	
	소계		28				
	장 흥 군	사 립	귀족호도박물관	장흥군 장흥읍 남부 관광로 56-90	061-862-9944	www.hodonamu.com	
	보 성 군		대 원 사 터 벅 관 박 물 관	보성군 문덕면 죽산리 520-1	061-852-3038	www.tibetan-museum.org	
	영 압 군		도 감 사 성 보 관 박 물 관	영암군 군서면 도감리 8번지	061-473-5122	www.dogapsamuseum.org	
	해 남 군		땅 끝 해 양 자연사박물관	해남군 송지면 중대동길 5-4	061-535-2110	tmnhm.com	
	순 천 시		선 암 사 성 보 관 박 물 관	순천시 승주읍 선암사길 450	061-754-6062	www.seonammuseum.co.kr	
	순 천 시		송 광 사 성 보 관 박 물 관	순천시 송광면 송광사 안길 100	061-755-0407	www.songgwangsa.org	
영 광 군		수 다 라 성 보 관 박 물 관	영광군 백수읍 대신길3길 3	070-7011-6887	okdangmuseum.net		
영 광 군		우리삶문화옥당박물관	영광군 불갑사로 405	061-352-8097			
담 양 군		히 든 트 립 아 트 뮤 지 엄	담양군 담양읍 천변리 401-1	061-380-3479	www.teseum.kr		

등록 연월일	인력현황				시설현황(㎡)							
	계	학예직원 (자격증소지)	학예직 외 전문직 (자격증미소지)	일반직원 (관장포함)	총 부지 면적	건물 총 면적	전시실	수장고	사회교육실 (세미나, 강당)	자료· 도서실	사무실	기타
2012.8.6	21	1		20	748,243	3,769	2,838	236	161	268	266	
2009.12.24	2	1		1	10,000	2,059	1,157	150		30	150	
	4	1		3	8,713	563	333				14	
	3			3	1,447	866	346	59		75	42	52
	1			1	4,529	363	274				60	29
	1			1	5,859	558	297	13	66		23	159
	7			7	34,721	4,492	3,598		529		365	
	4			4	28,740	1,711	900	94			717	
	3			3	1,750	538	505	33				
	1			1	17,699	612	612					
2011.3.23	7	1		6	6,911	4,523	2,681	104	84	54	68	1,532
1991.6.27	4	1		3	46,650	3,715	1,240	160	60	35	297	
	5			5	6,558	513	513					
	231	18	7	206								
2009.12.30	2			2	10,000	1,942	1,750	17		13	162	
2001.9.27	3	-		3	2,164	736,56	210	10	50	10	68	132
2002.3.12	2	-		2		521	306	120	95			
2009.9.9	7	2	3	2	8,160	778	561	99	60	13	15	30
2001.3.19	-	-	-	-	1,155	325	126	67		18		11
2001.6.11	4	1	1	2	483	483	242	200			83	
2008.5.6	5	2	2	1	10,475	756	400	84		84	56	54
2009.8.17	2	1	-	1	3,306	738	339	214		62		122
2012.12.28	7	1		6	40,835	2,640	1,389	20			11	

시설명	자료현황		등록자료
	소장자료(점)		
해남공룡박물관	공룡화석 등	484	
전라남도 산림박물관	표본, 민속자료 등	7,450	
여수민속전시관	민속고서 등	364	
기독교역사 박물관	집기류 등	850	
전라병영성하멜 기념관		210	
조태일시문학기념관 부설시집전시관	유품, 시집 등	4,623	
중도갯별 생태전시관	어업도구	100	
진도역사관	한국화, 고문서 등	362	
필암서원 유물전시관	고유물, 고서적 등	2,394	
하의3도 농민운동기념관	전통농기구	100	
한국차박물관	도자류 등	528	
한국대나무 박물관	대나무공예품	3,570	
홍길동전시관	홍길동전 등	1,261	
<b>28</b>			
귀족호도박물관	호도나무제품, 민속품 등	236	
대원사티벳 박물관	회화, 불상, 법구 등	1,300	
도갑사성보 박물관	기와, 토기 등	88	보물 1점, 시도지정문화재 1점
땅끝해양 자연사박물관	패류, 어류 등	51,470	
선암사성보 박물관	불화 등	2,037	
송광사성보 박물관	불상 등	15,000	
수다라성보 박물관	서적, 민속류 등	2,000	
우리삶문화역 박물관	전적, 불화, 공예 등	387	보물 259점, 시도지정문화재 4점
히든트릭 아트뮤지엄	인형, 벽화	801	

관람료(원)		무료	운영프로그램	연관람 인원(명)	비고
일반	할인				
3,000	2,500	7세이하, 65세이상, 해남군민	특별전 5회	219,423	
		완도수목원 통합정수	산림생태공예작품전시회 등 8회	125,500	
		관람자 전체		2,936	
				1,148	
-	-	관람자전체		26,100	
		관람자 전체	추모 문학기행 1회	16,264	
2,000			맨발갯벌생태여행 4회	32,336	
2,000	1,500	경로,장애인,진도군민 국가유공자		75,730	
어른500 청소년300	어른250 청소년150	어린이, 65세 이상, 장성군민, 장애인 등		13,869	
		관람자전체		9,743	
1,000	700	65세이상, 장애인, 군민 등	다례교육	233,211	
1,000	중고생군인700 초등학생500	65세이상 취학전 아동, 장애인,국가유공자, 담양군민 등	한중일 대나무공예품 전시회, 대한민국산림박람회, 공예트랜드페어, 대나무공예계승자 교육 및 전수교육	85	
		관람자 전체		166,000	
				6,812,306	
		관람자전체	귀족호도의 날 운영	14,800	
3,000	2,100	어린이, 장애인		7,850	
		관람자전체		20,000	
3,000	2,500	사회복지시설,기타 단체 공문접수시	특별전 2회, 교육프로그래 2회, 문화행사 1회	61,000	
				0	
			범주스님 달마 특별전	57,000	
		관람자전체	전시1회, 2개 교육프로그램	35,000	
		관람자전체		15,000	
15,000				61,300	

시도	시군구	구분	시설명	주소	연락처	홈페이지	
전 남	화 순 군	사 립	규 남 박 물 관	화순군 이서면 백아로3109호	061-371-9060		
	해 남 군		대흥사서산대사 박 물 관	해남군 삼산면 대흥사길 400	061-534-5502		
	신 안 군		태평염전소 박 물 관	신안군 증도면 대초리 1648	061-275-0829	www.saltmuseum.org	
	소계		12				
	무 안 군	대 학	목 포 대 학 교 박 물 관	무안군 청계면 도림리 61( 양산로 1666)	061-450-2934	mnum.mokpo.ac.kr	
	순 천 시		순 천 대 학 교 박 물 관	순천시 중앙로 255	061-750-5045	museum.sunchon.ac.kr	
	나 주 시		동 신 대 학 교 문 화 박 물 관	나주시 대호동 252 동신대학교 내	061-330-4000	dsum.dsu.ac.kr/xe/	
	소계		3				
전남 총계		44					
경 북	경 주 시	국 립	국립경주박물관	경주시 일성로 186	054-740-7500~1	gyeongju.museum.go.kr/	
	포 향 시		국립등대박물관	포항시 남구 호미곶면 대보2리 221번지	054-284-4857	www.lighthouse-museum. or.kr	
	소계		2				
	경 산 시	공 립	경산시립박물관	경산시 박물관로 46	053-801-0624	museum.gbgs.go.kr	
	구 미 시		구미시립민속관	구미시 산책길 51	054-456-7904		
	군 위 군		군위승덕박물관	군위군 군위읍 동부리 551	054-380-6900		
	김 천 시		김 천 세 계 도 자 기 박 물 관	김천시 대항면 직지사길 118	054-420-6726	www.gimcheon.go.kr	
	고 령 군		대 가 야 박 물 관	고령군 고령읍 대가야로 1203	054-950-6071	www.daegaya.net	
	안 동 시		경 상 북 도 산림과학박물관	안동시 도산면 퇴계로 2189	054-855-8682	www.gbfsm.or.kr	
	안 동 시		도 산 서 원 옥 진 각	안동시 도산면 토계리 680	054-856-1073	www.dosanseowon.com	
	울 룡 군		독 도 박 물 관	울릉군 울릉읍 약수터길 90-17	054-790-6432	www.dokdomuseum.go.kr	
	경 주 시		동리목월문학관	경주시 불국로 406-3	054-772-3002	www.dmgyeongju.com/	
	상 주 시		동 학 교 당 유 물 전 시 관	상주시 은척면 우기1길 64	054-541-4288		
	문 경 시		문 도 자 기 전 시 경 관	문경시 문경대로 2416	054-550-6415	dojagi.mungyeong.net	



등록 연월일	인력현황				시설현황(㎡)							
	계	학예직원 (자격증소지)	학예직 외 전문직 (자격증미소지)	일반직원 (관장포함)	총 부지 면적	건물 총 면적	전시실	수장고	사회교육실 (세미나, 강당)	자료· 도서실	사무실	기타
2012.4.4	6	1	5		2,562	205	101	17		17	33	
2012.8.30	5	1	1	3	1,386	1,386	660	99	84		47	494
	3		1	2	1,652	991	991					
	46	9	13	24								
2000.12.30	10	4	3	3		3,044	1,365	461	694	130	394	
2003.10.8	6	1	3	2	1,800	2,364	1,400	800	500	320	150	
2001	8	1	5	2		857.04	207.00	314.32		67.86	101.82	
	24	6	11	7								
	360	44	42	274								
	44	8	6	30	134,063	18,712	2,562	4,824	1,063	240	1,029	8,994
1993.03.25	12	2	1	9	21,227	21,058	2,822	242	178	70	135	17,611
	56	10	7	39								
2007.4.16	12	3		9	11,809	4,892	1,625	495	301	72	158	1,298
2003.10.8	1	-		1	8,985	1,052	471	336			73	172
	1	-		1		998	360	11				
2006.10.23	2	1		1	4,585	600	488	32			80	
2005.11.25	16	2		14	21,534	5,021	1,980	339	320	72	180	
2007.11.8	6	1		5	177,542	4,036	3,642	142		72	180	
	13	-	1	12	6,030	10,237	232				231	
1999.12.29	15	3		12	8,068	1,600	519	87	157	39	93	
	3		1	2	8,030	1,550	839		193	135	90	293
	-	-		-	6,565	926	602	43				
2009.10.26	4	1		3	11,108	1,055	255	23	48		46	574

시설명	자료현황		등록자료
	소장자료(점)		
규 남 박 물 관	고문서,전적류	940	110
대흥사서산대사 박 물 관	서적, 목판 등	783	보물 7점, 도지정문화재 6점
태평염전소금 박 물 관			
<b>12</b>			
목 포 대 학 교 관 박 물 관	금속, 옥석, 토도 등	27,310	
순 천 대 학 교 관 박 물 관	서화류등	7,418	
동 신 대 학 교 관 문 화 박 물 관	미술품외	357	
<b>3</b>			
<b>44</b>			
국립경주박물관	금속, 토도, 옥석 등	106,336	국보 15점, 보물 42점, 시도지정문화재 7점
국립등대박물관	항로표지용품관련	4,491	
<b>2</b>			
경산시립박물관	고서, 고문서, 민속품 등	7,064	보물1점, 중요민속문화재 19점
구미시립민속관	농기구, 민속품 등	1,810	
군위승덕박물관	일상생활용품, 토기 등	551	
김 천 세 계 도 자 기 박 물 관	유럽자기, 크리스탈 등	1,168	
대 가 야 박 물 관	금속, 옥석, 토도 등	3,083	보물 79점, 중요민속자료 17점, 시도지정문화재 98점
경 상 북 도 산 립 과 학 박 물 관	금속, 지류, 목재 등	4,618	
도 산 서 원 옥 진 각	전적, 유물 등	122	보물 2점
독 도 박 물 관	기타	1,428	
동리목월문학관	원고, 책상 등	20,225	
동 학 교 당 유 물 전 시 관	전적, 판목, 복식 등	1,425	시도지정문화재 1,084점
문 도 자 기 전 시 관	고자기, 현대자기 등	340	

관람료(원)		무료	운영프로그램	연관람 인원 (명)	비고
일반	할인				
			가족사진 전시 및 전달 등 7회	1,140	
		무료입장	특별전 2회	236,972	
2,000	1,600	65세 이상, 6세 이하	생생 소금밭 체험	71,287	
				581,349	
		관람자전체	특별전 4회, 교육프로그램 4회, 문화행사 1회	12,000	
			박물관 체험학습	24,560	
		관람자전체		35,245	
				71,805	
				7,698,467	
		관람자전체	특별전 5회, '경주어린이박물관학교' 등 17종 교육 프로그램, 문화행사 3개	1,378,074	
		관람자전체	특별전 3회, 등대체험학교 등 4개 교육프로그램, 문화행사 3개	1,096,186	
				2,474,260	
1,000	700	5세미만, 65세이상	특별전 3회, 어린이삼성현학교 등 4개 프로그램, 문화행사 1회	34,640	
		관람자전체		6,600	
		관람자전체		600	
1,000	700	유아 및 경로우대자, 장애인, 국가유공자 등	특별전 3회, 체험교실 등 2개 프로그램	26,483	
2,000	1,800	군민, 유아, 노인, 장애인, 국가유공자	특별전 2회, 대가야문화대학 등 2개 프로그램	257,223	
1,500	1,000	국민, 외국사절단 및 수행자, 6세이하 65세이상, 장애인, 국가유공자, 독립유공자, 참전유공자, 명예산림요원	전시회 3회, 문화행사 2회	65,063	
1,500	1,300			238,300	
		관람자전체	특별전 3회, 교육프로그램 3회, 문화행사 2회	173,949	
1,500	1,000	6세이하, 65세 이상, 국가유공자, 경주시민, 장애인	저명문인초청특강 운영, 문화행사 1회	54,310	
		관람자전체		4,800	
		관람자전체	도자기 체험 등 2개 프로그램, 문화행사 1회	174,954	

시도	시군구	구분	시설명	주소	연락처	홈페이지
경 북	문 경 시	공 립	옛 길 박 물 관	문경시 문경읍 상초리 242-1	054-550-8368	www.oldroad.go.kr
	문 경 시		문경석탄박물관	문경시 가은읍 왕릉리 112	054-550-6426	www.coal.go.kr
	문 경 시		문경유교문화관	문경시 문경대로 2416	054-550-6416	yugyo.mungyeong.net/
	의 성 군		사촌마을자료관	의성군 점곡면 사촌리 233	054-833-3971	
	고 령 군		우 륵 박 물 관	경북 고령군 고령읍 대가야로 1203	054-950-6078	www.daegaya.net
	상 주 시		상 주 박 물 관	상주시 사별면 경천로 684	054-536-6160	museum.sangju.go.kr
	상 주 시		상 주 자 전 거 박 물 관	상주시 용마로 415	054-534-4973	
	상 주 시		상주명주박물관	상주시 함창읍 무운로 1589		
	영 양 군		서석지유물관	영양군 입암면 연당리 393-4	054-680-6063	
	영 주 시		소 수 박 물 관	영주시 순흥면 소백로 2796	054-638-5830	www.seonbichon.or.kr
	영 양 군		분 계 수 석 야 생 화 전 시 관	영양군 입암면 영양로 883-16	054-682-6070	www.ytree.org
	안 동 시		안 동 시 립 민 속 박 물 관	안동시 민속촌길 13	054-821-0649	www.adfm.or.kr
	영 양 군		영 양 고 추 흥 보 전 시 관	영양군 입암면 영양로 883-6	054-682-6271	www.yeongyang.org
	영 양 군		영 양 산 촌 생 활 박 물 관	영양군 입암면 영양로 963번지	054-680-6047	museum.yyg.go.kr
	의 성 군		의 성 조 문 국 박 물 관	경북 의성군 금성면 초전1길 83	054-830-6903	
	포 향 시		포 향 ( 영 일 ) 민 속 박 물 관	포항시 북구 흥해읍 한동로 51	054-261-2798	www.ipohang.org
	영 천 시		영 천 민 속 관	영천시 운동장로 54	054-330-6515	
	문 경 시		운 강 이 강 년 기 념 관	문경시 가은읍 완장리 대야로 1683	054-550-6415	www.ungang.go.kr
	안 동 시		전 통 문 화 콘 텐 츠 박 물 관	안동시 서등문로 203	054-843-7900	www.tcc-museum.go.kr
	상 주 시		정 기 룡 장 군 유 물 전 시 관	상주시 사별면 충의로 230	054-537-6066	
영 양 군		지 훈 문 학 관	영양군 일월면 주실길 55	054-682-7763	jihun.yyg.go.kr	
봉 화 군		청 량 산 박 물 관	봉화군 명호면 관창리 광석길 31	054-679-6671		
청 송 군		청송민속박물관	청송군 청송읍 주왕산로 222	054-870-6094		

등록 연월일	인력현황				시설현황(㎡)							
	계	학예직원 (자격증소지)	학예직 외 전문직 (자격증미소지)	일반직원 (관장포함)	총 부지 면적	건물 총 면적	전시실	수장고	사회교육실 (세미나, 강당)	자료· 도서실	사무실	기타
2011.10.18	5	1		4	9,910	1,964	1,180	120	94	28	79	500
1999.12.29	7	1		6	50,136	1,805	9,460	136		70	61	8
	1			1		872	660	106		106	106	
	-	-			1,009	250	94				94	62
	1			1	9,098	965	331		78	27	203	326
2007.12.31	15	3		12	34,800	4,416	963	504	529	57	105	
	5	-		5	28,778	2,875	507	127	161		51	
	-				28,311	791						
	-				221	43	43				0	
2008.6.23	5	1		4	14,424	1,583	1,184	287		69	43	
	2	-	2	-	2,838	1,129	1,056				28	45
1993.2.11	15		3	12	211,050	2,074	1,487	248	204	46	89	
	2	-		2	2,432	621	497		40		24	60
2007.4.16	9	1		8	29,022	1,883	812	136	75	27	18	815
2012.12.24	13	1		12	18,695	3,980	1,080	359	286	39	151	127
1993.3.25	1	-		1	4,767	394	295	99				
	1	-		1	2,967	245	205				20	20
	1	-		1	26,466	263	209				54	
2009.11.5	14	1	1	12	5,957	1,698	761	50		25	82	458
	1	-		1	3,124	225	66				60	99
	5		1	4	2,823	569	454		58	19	26	12
2004.3.23	2	1		1	2,634	1,273	598	74			44	32
1999.5.31	2	-		2	14,730	760	243	35		45	99	384

시설명	자료현황		등록자료
	소장자료(점)		
옛 길 박물관	금속, 토도 등	5,778	중요민속자료 2점, 시도지정문화재 1점
문경석탄박물관	광물, 화석, 압석 등	6,730	
문경유교문화관	벼루류, 인장류, 전적류 등	1,500	
사촌마을자료관	전적류	76	
우 룩 박물관	토기, 자기 등	2,912	
상 주 박물관	토도류, 금속류 등	6,729	보물 77점, 시도지정문화재 17점
상 주 자전거 박물관	전시용 자전거 등	338	
상주명주박물관			
서석지유물관	도서	30	
소 수 박물관	고서, 고문서 등	30,295	국보1점, 보물2점, 중요민속자료 1점, 시도지정문화재 10건
분 재 수 석 야생화 전시관	분재, 수석	181	
안 동 시 립 민 속 박물관	금속, 토제, 도자기 등	4,665	보물 1점, 시도지정문화재 4점
영 양 고 추 흥 보 전 시 관	사진 민속품	100	
영 양 산 촌 생 활 박물관	민속자료, 화폐 등	1,693	
의 성 조 문 국 박물관	토도류, 석금속 등	1,323	
포 항 ( 영 일 ) 민 속 박물관	생활용품, 농·어기구류 등	4,604	
영 천 민 속 관	생활도구 및 의류 등	700	
운 강 이 강 년 기 념 관	운강유품	83	
전 통 문 화 콘텐츠 박물관	디지털음원, 영상 등	145	
정 기 룡 장 군 유 물 전 시 관	교서 및 교지 복제품 등	20	
지 훈 문 학 관	시화, 사진 등	316	
청 량 산 박물관	고문서, 전적 등	2,648	시도지정문화재 5점
청송민속박물관	목초, 옥석, 토도자기 등	1,746	

관람료(원)		무료	운영프로그램	연관람 인원(명)	비고
일반	할인				
		관람자전체	초대전시회 10회, 특별전 1회, 박물관대학 등 2개 프로그램	255,500	
2,000	1,500	65세이상, 7세미만, 국가유공자, 장애인		307,778	
		관람자전체	목판인쇄 및 탁본 체험	174,954	
		관람자전체		600	
		관람자전체		0	입시휴관
1,000	700	6세이하, 65세이상, 장애인, 박물관 기여자, 국가유공자	특별전 3회, '용'과 놀아보자 등 3개 교육프로그램, 문화행사 2회	41,044	
		관람자전체	특별전 1회	265,508	
				0	입시휴관
		관람자전체		0	입시휴관
3,000	2,500	6세이하, 65세이상, 국가유공자 등 관련법규 적용	특별전 1회	292,024	
		관람자전체		0	입시휴관
1,000	800	만6세이하, 만 65세이상, 장애인, 상이군인, 국가유공자	특별전 3회, 어린이 민속교실 등 4개 프로그램, 문화행사 5회	134,227	
		관람자전체		0	입시휴관
		관람자전체	특별전 1회, 지역의 역사와 문화 운영	30,000	
		관람자전체		0	
		관람자전체		12,247	
		관람자전체		6,443	
		관람자전체		9,431	
3,000	1,500	유아, 경로, 장애우	특별전 1회, 이동박물관 운영, 박물관 대학 운영, 문화행사 1회	28,045	
		관람자전체		33,240	
2,000	1,500	6세미만, 65세이상	문화행사 1회	59,033	
		관람자전체	특별전 1회	26,865	
		관람자전체		2,427	

시도	시군구	구분	시설명	주소	연락처	홈페이지	
경북	울진군	공립	울진봉평 신라비전시관	경북 울진군 죽변면 봉화길 15	054-789-5460		
	봉화군		층재박물관	봉화군 봉화읍 유곡리 층재길 60	054-674-0963	www.darsil.kr	
	소계		36				
	영덕군	사립	경보화석박물관	경상북도 영덕군 남정면 원척리 동해대로 3751-21	054-732-8655	www.hwasuk.com	
	구미시		금오민속박물관	구미시 무을면 무이리 160	054-481-9194	www.geumofm.net	
	안동시		안동독립운동기념관	안동시 임하면 천전1리 240번지	054-823-1555	www.815andong.or.kr	
	안동시		안동소주박물관	안동시 강남로 71-1	054-858-4541	www.andongsoju.net	
	예천군		용문사성보박물관	예천군 용문면 용문사길 285-30	054-655-8695	www.yongmoonsa.org	
	영천시		은해사성보박물관	경북 영천시 청통면 청통로 951	054-335-3318	www.eunhae-sa.org	
	김천시		직지성보박물관	김천시 대항면 운수리 216	054-429-1720	www.jikjimuseum.org	
	포항시		포스코역사박물관	포항시 남구 동해안로 6213번길 14	054-220-7720	museum.posco.co.kr	
	포항시		포항바다화석박물관	포항시 남구 호미곶면 해맞이로 136	054-284-9229		
	안동시		한국국학진흥원 유교문화박물관	안동시 도산면 퇴계로 1997	054-851-0800	www.confuseum.org	
	문경시		측량박물관	문경시 마성면 하내3길 7-5	054-571-4422		
	안동시		하회세계탈박물관	안동시 풍천면 전서로 206	054-853-5760	www.mask.kr	
	영주시		부성석사박물관	영주시 부석면 부석사로 345	054-632-1550		
	소계		13				
	칠곡군	대학	경북과학대학박물관	경북 칠곡군 기산면 지산로 483	054-972-9796	ccamp.kbcs.ac.kr	
	군위군		경북대학교자연사박물관	군위군 효령면 경북대로 2228	054-383-7026	mnh.knu.ac.kr	
	경주시		경주대학교박물관	경주시 태종로 188	054-770-5081	www.gju.ac.kr	
	경산시		대구대학교교중앙박물관	경북 경산시 진량읍 대구대로 201	053-850-5621	museum.daegu.ac.kr/	
	경산시		대구카톨릭대학교박물관	경북 경산시 하양읍 하양로 13-13	053-850-3280	museum.cu.ac.kr	
	경산시		대구한의대학교박물관	경북 경산시 유곡동 한의대로 1	053-819-1146	museum.dhu.ac.kr/	



등록 연월일	인력현황				시설현황(㎡)							
	계	학예직원 (자격증소지)	학예직 외 전문직 (자격증미소지)	일반직원 (관장포함)	총 부지 면적	건물 총 면적	전시실	수장고	사회교육실 (세미나, 강당)	자료· 도서실	사무실	기타
	2		1	1	41,732	2,393	668	64	78		67	427
	2	1		1	1,884	536	240	96			73	32
	184	22	10	152								
1996.8.14	9	1	6	2	3,546	1,980	740	990	37		45	55,481
2003.10.8	5	1	3	1	8,384	1,719	365	68	118	59	30	
2007.11.8	10	4	1	5	25,424	2,874	995	29	109	54	137	179
2000.11.20	2	1		1	3,385	524	379	34		58	53	
2007.12.31	4		2	2	816	467	285	78	78		26	
2012.8.23	2	1		1	3,500	464	341	53		13	109	
1996.11.22	4	1	1	2	4,958	1,816	264	26	1,157	330	39	
2004.3.23	15	2	1	12	9,917	2,121	1,983			36	102	
2012.8.23	6	-	4	2	4,442	5,101	116	733		10	59	
2008.6.23	13	3	9	1	27,601	5,815	2,675	1,942	61		99	41
2008.6.23	3	-	2	1	650	422	191	11	180		40	
1996.4.22	6	1	2	3	3,000	2,000	1,000	100	230	25	65	460
2011.10.17	2	1	-	1	3,692	902	491	112	70	17	59	153
	81	16	31	34								
2002.5.20	2	-	1	1	10,117	2,732	2,732	1,800	1,800	67	165	
2005.3.30	5	3		2	6,321	981	777	118		86		
2005.9.8	2	2			700	700	130	240		190	140	
2000.12.30	10	3	6	1		3,685	1,631	768		47	212	1,027
2000.12.30	6		3	3		3,841	2,156	394	130	86	150	925
1999.3.2	5	1	3	1		5,218	520	134		29	35	4,500

시설명	자료현황		등록자료
	소장자료(점)		
울진봉평신라비전시관	비석 1	1	국보 1점
충재박물관	전적류, 고문서, 전통회화 등	5,366	보물 482점
<b>36</b>			
경보화석박물관	화석류	11,000	
금오민속박물관	농기구, 의생활 등	14,834	
안동독립운동기념관	전적, 문서 등	1,838	
안동소주박물관	안동소주, 전통음식 등 664	664	
용문사성보박물관	전적류, 탕화류 등	152	보물 8점, 시도지정문화재 1점
은해사성보박물관	회화, 조각, 목판 등	535	보물 1점, 시도지정문화재 1점
직지성보박물관	전적, 회화, 조각 등	5,476	국보1점,보물7점,시도지정문화재5점
포스커크역사박물관	유물, 문서, 서적 등	12,974	
포항바다화석박물관	전시품 등	1,700	
한국국학진흥원유교문화박물관	고문서, 고서, 목판 등	366,540	국보1점, 보물616점, 중요문화재자료195점, 시도지정문화재 1,917점
측량박물관	측량기기	190	
하회세계탈박물관	가면, 인형, 의상 등	3,280	
부석사성보박물관	회화, 전적, 목판 등	765	국보 1점, 보물 2점
<b>13</b>			
경북과학대학박물관	문헌, 민속품 등	5,369	
경북대학교자연사박물관	동물, 식물 등	63,015	
경주대학교박물관	토도, 금속, 옥석 등	556	
대구대학교중앙박물관	금속, 토도, 옥석 등	7,657	
대구카톨릭대학교박물관	금속, 옥석, 토도 등	7,919	
대구한의대학교박물관	토기, 자기, 철기 금속류 등	1,075	

관람료(원)		무료	운영프로그램	연관람 인원(명)	비고
일반	할인				
1,500	1,000	6세미만, 65세이상		13,451	
		관람자전체	전통문화교육 2개 프로그램	29,012	
				2,758,751	
4,000	3,500	4세미만	찾아가는 박물관 교실 1회, 교육프로그램 1개, 문화행사 2회	25,679	
5,000	4,500	4세미만	교육 프로그램 3개, 문화행사 1회	61,155	
1,000	800	65세이상, 7세이하, 장애인, 국가유공자, 군인, 의무경찰, 경비교도 등	기획전 2회, 체험 및 연 등 11개 프로그램, 문화행사 4회	29,331	
		관람자전체	안동 소주 제조 시연회	37,750	
1,000	700	경로우대증소지자		0	입시휴관
		관람자전체	특별전 2회	30,000	
1,000	700	65세이상, 7세이하, 장애인	기획전 1회	5,555	
		관람자전체		91,581	
3,000	2,500	만 4세이하 어린이	특별전 1회, 1개 프로그램, 문화행사 1회	38,083	
1,500	1,000	6세 이하, 65세 이상, 장애우, 국가유공자, 한국국학진흥원 자료 기탁자	특별전5회, 어린이 전통문화체험교실 등 2개 프로그램	26,633	
1,500	1,000	12세 이하, 65세 이상		400	
2,000	1,500	미취학아동, 복지카드 1,2,3급 소지자	특별전 4회, 교육프로그램 4회	107,849	
		관람자전체	문화재스탬프 등 2개 프로그램	108,000	
				562,016	
		관람자전체	교육프로그램 3개, 문화행사 1회	19,299	
		65세이상, 5세미만, 경북대 재학생 및 교직원		13,136	
		관람자전체		700	
		관람자전체		0	입시휴관
		관람자전체	특별전 1회	1,558	
		관람자전체	특별전 2회, 어린이 박물관학교 등 3개 프로그램, 문화행사 1회	4,463	

시도	시군구	구분	시설명	주소	연락처	홈페이지	
경 북	경 주 시	대 학	동국대학교 경주 캠퍼스 박물관	경주시 동대로 123	054-770-2462	web.dongguk.ac.kr	
	경 주 시		위 덕 대 학 교 관	경주시 강동면 동해대로 261	054-760-1253	www.uu.ac.kr	
	안 동 시		안 동 대 학 교 관	경상북도 안동시 경동로 1375 (송천동)	054-820-7424	museum.andong.ac.kr	
	경 산 시		영 남 대 학 교 관	경상북도 경산시 대학로 280 영남대학교	053-810-1706	www.yumuseum.net	
	경 산 시		영 남 대 학 교 관	경북 경산시 대학로 280	053-810-3864	kcuhm.co.kr	
	경 주 시		한 국 광 고 영 상 박 물 관	경주시 문무로 505	054-777-2707	www.kacm-museumq.or.kr	
	소 계			12			
경북 총계			63				
경 남	김 해 시	국 립	국립김해박물관	김해시 가야의길 190	055-320-6800	gimhae.museum.go.kr/	
	진 주 시		국립진주박물관	진주시 남강로 626-35	055-742-5951	jinju.museum.go.kr	
	진 주 시		남부산립과학관	진주시 진주대로 672	055-759-8231		
	소 계			3			
	거 제 시	공 립	거 제 어 촌 민 속 전 시 관	거제시 일운면 지세포해안로 41	055-639-8270	www.geojemarine.or.kr	
	거 창 군		거 창 박 물 관	거창군 거창읍 수남로 2181	055-940-8740	museum.geochang.go.kr	
	진 주 시		경 상 남 도 산 립 박 물 관	진주시 이반성면 수목원로 386	055-771-6522	www.gntree.go.kr	
	고 성 군		고 성 박 물 관	고성군 고성읍 송학로 113번길 50	055-670-5822~4	gsmuseum.goseong.go.kr	
	고 성 군		고성공룡박물관	고성군 하이면 자란만로618	055-670-4451	museum.goseong.go.kr	
	고 성 군		고성수석전시관	고성군 회화면 당항만로 1116	055-670-4501	dhp.goseong.go.kr/	
	고 성 군		고 성 자연사 박 물 관	고성군 회화면 당항만로 1116	055-670-4501	dhp.goseong.go.kr/	
	고 성 군		고 성 탈 박 물 관	고성군 고성읍 읍대2길 23	055-672-8829	tal.goseong.go.kr	
	김 해 시		김해민속박물관	김해시 분성로 261번길	055-328-2646	www.khec.or.kr	
	김 해 시		김해봉황동유적 패총단면전시관	김해시 봉황동 253번지	055-331-2360		
	김 해 시		대 성 동 고 분 박 물 관	김해시 대성동 가야의길 126	055-331-2358	www.ds.gsiseol.or.kr	

등록 연월일	인력현황				시설현황(㎡)							
	계	학예직원 (자격증소지)	학예직 외 전문직 (자격증미소지)	일반직원 (관장포함)	총 부지 면적	건물 총 면적	전시실	수장고	사회교육실 (세미나, 강당)	자료· 도서실	사무실	기타
2005.1.11	6	5		1		636	235	105		42	90	164
	4	1	2	1		317	160	56		59	42	
1979.4	4	1	1	2		2,718	1,120	850		210	100	438
2000.11.20	24	3	14	7	30,000	7,352	2,023	839		172		366
2006.11.6	3		2	1	6,612	820	331	198	79		26	185
2007.11.8	-					1,717	1,285	130	302			
	71	19	32	20								
	392	67	80	245								
2012.12.5.	25	7	1	17	51,178	7,160	2,980	2,760	521	113	786	
	23	8	1	14	17,798	7,579	2,283	1,197	181	197	512	3,209
	1	-		1	22,024	373	265	108				
	49	15	2	32								
2008.4.25	14	1		13	35,696	1,571	1,088	79	87	151	167	
1992.12.21	3	-	1	2	8,506	1,532	938	99	134	72	62	65
2008.4.25	9			9	54,734	5,802	2,494	228	229	165	43	
2011.10.5	4	1		3	6,347	4,071	1,041	221	118	140	48	
2005.11.15	12	1		11	7,400	3,441	1,447	483		387	387	
	1	-		1	14,440	763	668				95	
	1	-		1	1,577	854	628			142	84	
	4	1		3	2,868	1,080	609	96	296	62	17	
	3	-	1	2	34,886	1,042	622	66			177	178
	1	-		1	34,886	800	622					178
2004.3.30	12	4	1	7	56,521	2,902	138	138	78	87	66	973

시설명	자료현황		등록자료
	소장자료(점)		
동국대학교 경주 캠퍼스 박물관	금속, 옥석, 토도	2,673	
위덕대학교 박물관	금속, 서화 등	1,300	
안동대학교 박물관	금속, 옥석, 토도 등	17,614	중요민속자료 1점, 시도지정문화재 2점
영남대학교 박물관	금속, 옥석, 토도 등	14,026	보물 1점
영남대학교 자연박물관	동물, 식물, 곤충류 등	105,212	
한국광고영상박물관	전파제작물, 기자재 등	4,300	
12			
63			
국립김해박물관	금속, 토제 등	76,638	
국립진주박물관	금속, 토제, 도자기 등	31,833	보물 102점, 시도지정문화재 272점
남부산림과학관	석엽 등	5,831	
3			
거제어촌민속전시관	토기, 옥석, 민속류 등	1,790	
거창박물관	토석, 자기, 금속 등	1,300	중요민속자료 41점, 시도지정문화재 346점
경상남도산림박물관	목재, 박제, 화석 등	4,227	
고성박물관	토기, 석기, 자기 등	908	시도지정문화재 3점
고성공룡박물관	자연과학	169	
고성수석전시관	수석, 토중석	631	
고성자연사박물관	포유류, 어패류 등	1,667	
고성탈박물관	탈, 복식 등	863	
김해민속박물관	토기, 민속 등	1,288	
김해봉황동유적패총단면전시관	토기, 조개, 골각기 등	1,725	
대성동고분박물관	고지도, 토기 등	1,725	

관람료(원)		무료	운영프로그램	연관람 인원(명)	비고
일반	할인				
		관람자전체		10,000	
		관람자전체		1,200	
		관람자전체	특별전 1회, 가지개발 진로설계, 인성/리더십 역량강화	13,200	
		관람자전체	특별전 4회, 박물관 문화강좌 등 7개 프로그램, 문화행사 2회	18,340	
		관람자전체		10,000	
3,000	2,000	경주대교직원 및 학생		0	입시휴관
				91,896	
				5,886,923	
		관람자전체	특별전 7개, 교육프로그램 18개, 문화행사 6개	387,866	
		관람자전체	특별전 5회, 교육프로그램 5개	448,654	
		관람자전체		3,307	
				839,827	
3,000	2,400	만6세이하, 국가유공자, 장애인, 기타 시장이 인정할 자	특별전 3회, 체험교실 등 3개 프로그램, 문화행사 2회	161,364	
-	-	관람자전체	특별전 1회, 문화학교 등 2개 프로그램, 문화행사 1회	25,100	
1,500	1,200	65세이상, 7세이하, 공무수행, 장애인, 유공자, 참전군인 등		422,280	
1,000	500	미취학어린이, 복지카드소지 장애우, 신분증 소지 65세이상 노인	특별전 1회, 문화행사 1회	8,163	
3,000	1,500	경로(만65세이상), 장애인, 3세이하 어린이	공통체험장 운영	327,967	
6,000	3,000	경로 65세이상, 장애인 (1~3급: 본인, 보호자1인, 4급이하: 본인)		961,044	
6,000	3,000	경로 65세이상, 장애인 (1~3급: 본인, 보호자1인, 4급이하: 본인)		961,044	
2,000	1,000	4세이하, 65세이상, 장애인증 소지자, 국가유공자 및 유족증 소지자	기획전 2회, 탈만들기 상설체험교실 등 2개 프로그램	8,223	
		관람자전체	체험교육 등 3개 프로그램, 문화행사 1회	35,829	
		관람자전체		33,950	
		관람자전체	체험행사 등 12개 프로그램	283,230	

시도	시군구	구분	시설명	주소	연락처	홈페이지
경 남	산 청 군	공 립	목면시배유지전시관	산청군 단성면 목화로 887	055-973-2445	
	밀 양 시		밀양시립박물관	밀양시 밀양대공원로 100	055-354-3294	<a href="http://museum.miryang.go.kr">museum.miryang.go.kr</a>
	창 원 시		성 산 패 충 유 물 전 시 관	창원시 성산구 외동 853-7번지	055-282-7270	
	창 녕 군		박진전쟁기념관	창녕군 남지읍 월상길 27	055-530-1511	
	산 청 군		산 한 의 학 박 물 관	산청군 금서면 동의보감로 555	055-970-6461	<a href="http://museum.sancheong.ne.kr/main">museum.sancheong.ne.kr/main</a>
	양 산 시		양산유물전시관	양산시 북정로 78	055-392-3315	<a href="http://museum.yangsan.go.kr">museum.yangsan.go.kr</a>
	의 령 군		의 병 박 물 관	의령군 의령읍 충익로 1-25	055-570-2347	<a href="http://ub.uiryeong.go.kr">ub.uiryeong.go.kr</a>
	산 청 군		남 명 기 념 관	산청군 시천면 남명로 311	055-973-9781	
	산 청 군		지 리 산 빨 치 산 토 별 전 시 관	산청군 시천면 지리산대로 536	055-974-0160	
	하 동 군		지 리 산 역 사 관	하동군 화개면 화개로 1438	055-880-2954	
	진 주 시		진 주 청 동 기 문 화 박 물 관	진주시 대평면 호반로 1353	055-749-2518	<a href="http://jbm.go.kr">jbm.go.kr</a>
	창 원 시		창 원 시 립 진 해 박 물 관	창원시 진해구 제황산동 산 28-6번지	055-548-2053	
	창 녕 군		창 녕 박 물 관	창녕군 창녕읍 창밀로 34	055-530-1502	
	거 제 시		포 로 수 용 소 유 적 박 물 관	거제시 계룡로61	055-639-8125	<a href="http://www.pow.or.kr">www.pow.or.kr</a>
	하 동 군		하 동 농 업 전 통 문 화 전 시 관	하동군 악양면 평사리길 79	055-880-2960	
	하 동 군		하 동 차 문 화 전 시 관	하동군 화개면 화개로 571-25	055-880-2833	<a href="http://www.greentea.go.kr">www.greentea.go.kr</a>
	합 안 군		합 안 박 물 관	합안군 가야읍 고분길 153-31	055-580-3902	<a href="http://museum.haman.go.kr">museum.haman.go.kr</a>
	합 천 군		합 천 박 물 관	합천군 쌍책면 황강옥전로 1558	055-930-3753	<a href="http://mushc.go.kr/">mushc.go.kr/</a>
	통 영 시		통 영 시 향 토 역 사 관	통영시 세병로 32	055-650-4593	<a href="http://history.tongyeong.go.kr">history.tongyeong.go.kr</a>
	남 해 군		남해유배문학관	남해군 남해읍 남해대로 2745	055-860-8888	<a href="http://yubae.namhae.go.kr">yubae.namhae.go.kr</a>
산 청 군		산 청 박 물 관	경남 산청군 생초면 산수로 1064	055-970-6442		
창 원 시		창원역사민속관	창원시 의창구 창이대로 397번길 25	055-225-3724	<a href="http://history.changwon.go.kr">history.changwon.go.kr</a>	



등록 연월일	인력현황				시설현황(㎡)							
	계	학예직원 (자격증소지)	학예직 외 전문직 (자격증미소지)	일반직원 (관장포함)	총 부지 면적	건물 총 면적	전시실	수장고	사회교육실 (세미나, 강당)	자료· 도서실	사무실	기타
	1	-		1	13,814	648	467				14	167
1993.11.20	12	1	3	8	25,231	5,207	1,951	523	125	30	136	2,442
1974.1.2	3		1	2	54,432	1,022	491	50			92	390
	2			2	9,781	723	462	76	138		47	
2007.7.13	5	1		4	118,964	2,448	1,004	200	56	88	29	
2012.12.28	9	2		7	13,063	5,328	1,397	403	479	47	125	
1993.7.21	5	1		4	9,537	1,588	868	396	129	65	130	
	1	-		1	9,885	688	370	71	106		141	
	1	-		1	3,305	454	416	8			12	18
	3	-		3	4,806	168	149					19
2009.4.15	9	1	1	7	27,373	2,432	993	145	69	64	146	1,015
	1	-	-	1	11,385	722	348	28	44		133	169
1997.7.2	3	1		2	7,226	1,234	442	134	169		57	
2012.12.28	2	1		1	64,224	1,101	360	18	81		81	
	3			3	4,090	307	307					
	4			4	16,873	2,363	745		839		37	
2005.6.13	9	1	1	7	17,283	1,115	730	182	86	48	69	
2005.8.29	8	1	1	6	31,241	2,993	1,126	144	178	26	48	
	2		1	1	936	608	454	53		60	41	
2011.5.11	8	1		7	37,469	2,416	953	99	210	23	66	104
	1			1	1,296	704	359	54			38	253
2012.12.28	2	1		1	3,135	3,238	820	555	165	97	31	1,502

시설명	자료현황		등록자료
	소장자료(점)		
목면시배유지전시관	책자, 기타모사품	26	
밀양시립박물관	금속, 옥석, 토도 등	8,369	시도지정문화재 2,217점
성산패총유물전시관	철기류 등	786	
박진전쟁기념관	총기류, 전차 등	71	
산청한의학박물관	의서류, 의약기구 등	1,729	
양산유물전시관	고고, 민속품 등	728	시도지정문화재 4점
의병박물관	금속, 옥석, 목죽조칠 등	732	보물 1점
남명기념관	도유형, 위패 등	376	
지리산빨치산토벌전시관	적성물자, 아군장비	59	
지리산역사관	근현대관련서적, 고문헌 등	48	
진주청동기문화박물관	옥석 및 토도류	261	
창원시립진해박물관	역사유물 등	172	
창녕박물관	토자기, 금속, 목제품 등	1,506	중요민속자료 1점, 시도지정문화재 6점
포로수용소유적박물관	금속, 유리, 섬유 등	120	
하동농업진흥문화전시관	농기구 등 민속품	100	
하동차문화전시관	도자기, 고문헌 등	262	
함안박물관	토기, 석기, 철기 등	1,913	시도지정문화재 7점
합천박물관	금속, 토제, 도자기 등	1,115	시도지정문화재 533점
통영시향토역사관	문헌, 사진 등	1,464	
남해유배문학관	고서, 고문서, 민속품 등	2,535	
산청박물관	기타모사품 등	108	
창원역사민속관	민속, 금속, 화폐류 등	2,616	

관람료(원)		무료	운영프로그램	연관람 인원(명)	비고
일반	할인				
1,000	800	산청군민, 장애인, 국가유공자, 경로우대자 등		0	2008.5.1 민간위탁
1,000	700	국민 및 외교사절단(수행자포함), 학술조사 및 공무수행 출입자, 6세 미만, 65세 이상, 국가유공자(유족포함), 독립유공자(유족포함), 3급이상 장애인(보호자포함), 다자녀가정 우대소지자(동행가족)	특별전 2회, 교육 등 2개 프로그램, 문화행사 1회	41,876	
		관람자전체	문화행사 1회	37,000	
600	300	65세 이상, 7세이하, 장애인수첩 소지자 및 보호자		13,333	
2,000	1,000	6세이하, 65세이상, 장애인, 국가유공자 등		124,257	
				0	
		관람자전체	특별전 3회, 문화행사 1회	115,199	
		관람자전체		0	입시휴관
1,000	700	6세이하, 65세이상, 관내주민 기타 군수가 특별한 사유가 있다고 인정하는 자		0	입시휴관
		관람자전체		16,520	
1,000	500	보호자를 동반한 6세 이하 어린이 및 65세 이상 어르신, 장애인, 국가유공자와 그 유가족, 독립유공자, 참전유공자와 그 밖에 박물관 운영상 필요하다고 인정하는 자	교육프로그램 1개, 문화행사 1회	156,964	
		관람자전체		31,834	
500	300	6세이하, 65세이상, 장애인수첩소지자 및 보호자	특별전 1회, 교육프로그램 1개, 문화행사 1회	33,905	
4,500	3,000		특별전 2회, 교육프로그램 1개, 문화행사 3회	670,349	
		관람자전체		240,800	
		관람자전체	특별전 1회, 차문화체험 등 2개 프로그램	315,280	
500	400	취학아동, 65세 이상 노인 장애인, 국가유공자, 국민 및 수행원, 공무수행공무원 (기타 조례로 정해진 자)	함안박물관대학 등 2개 프로그램	21,170	
700	500	장애인, 국가유공자, 다누리카드소지자, 만 6세미만, 65세 이상국민, 공무수행 공무원 등	특별전 3회, 테마가 있는 문화강좌 등 4개 프로그램	23,155	
		관람자전체		44,132	
2,000	1,000	남해군민, 장애인, 노인 등	특별전 6회, 문화행사 1회	59,812	
		관람자전체		6,972	
		관람자전체	특별전 1회, 문화강좌 1종	53,679	

시도	시군구	구분	시설명	주소	연락처	홈페이지	
경 남	창 원 시	공 립	창 원 시 립 마 산 박 물 관	창원시 마산합포구 문신길 105	055-225-7171	www.changwon.go.kr/	
	소계		34				
	거 제 시	사 립	거제민속박물관	거제시 연초면 대금산로 339-7	055-637-3722		
	거 제 시		거 제 박 물 관	거제시 거제대로 3791	055-687-6790	www.geojemuseum.or.kr	
	밀 양 시		미 리 민 속 박 물 관	밀양시 초동면 초동중앙로 439	055-391-2882	miribeol.org	
	양 산 시		신묘정사공인박물관	양산시 탑골길 208-208	055-365-1189		
	밀 양 시		영산정사박물관	밀양시 무안면 가례4길 32	055-356-0181		
	거 제 시		외도조경식물원	거제시 일운면 외도길 17	055-681-4541	www.oedobotania.com	
	의 령 군		일준부채박물관	의령군 가례면 가례로 327-22	055-574-4458	mocdosumoc.co.kr	
	양 산 시		통도사성보박물관	양산시 하북면 통도사로 108	055-382-1001	www.tongdomuseum.or.kr	
	밀 양 시		표충사호국박물관	밀양시 단장면 표충로 1338	055-325-1070	pyochungsa.or.kr	
	김 해 시		한림민속박물관	김해시 한림면 김해대로 1029-20	055-345-7736	www.e-hanlim.co.kr/	
	사 천 시		항공우주박물관	사천시 사남면 공당 1로 78번지	055-851-6565	www.aerospacemuseum.co.kr	
	거 제 시		해금강테마박물관	거제시 남부면 해금강로 120	055-632-0670	www.hggmuseum.com	
	합 천 군		해인사성보박물관	합천군 가야면 치인리 10번지	055-934-3150	www.haeinsamuseum.com	
	소계		13				
	창 원 시	대 학	국립창원대학교박물관	창원시 의창구 창원대학교로20	055-213-2431~2	museum.changwon.ac.kr	
	창 원 시		경남대학교박물관	창원시 마산합포구 경남대학교로7	055-249-2924	kucms.kyungnam.ac.kr/mai/	
	진 주 시		경상대학교박물관	진주시 진주대로 501 경상대학교	055-751-5121	museum.gsnu.ac.kr	
	김 해 시		인제대학교박물관	김해시 인제로 197 인제대학교박물관	055-320-3454	injemuseum.inje.ac.kr	
	창 원 시		해군사관학교박물관	창원시 진해구 중원로1 사서함 88-2-6	055-549-1180~6	museum.navy.ac.kr	
	소계		5				
	경남 총계		55				

등록 연월일	인력현황				시설현황(㎡)							
	계	학예직원 (자격증소지)	학예직 외 전문직 (자격증미소지)	일반직원 (관장포함)	총 부지 면적	건물 총 면적	전시실	수장고	사회교육실 (세미나, 강당)	자료· 도서실	사무실	기타
2008.1.23	7	1		6	7,688	1,572	946	224	90	27	33	48
	165	21	11	133								
2000.4.26	3	-	1	2	10,421	855	235	53		106	55	406
1992.10.17	4		2	2	912	991	640	19	59	29	57	187
1999.3.23	5	1	3	1	17,017	694	331	132	165		66	
2009.6.11	1			1	6,301	3,129	2,000	90				1,039
2012.9.10	2	1		1	260	794	768	26		33	33	
2001.6.11	37	-	2	35	144,998	961	320	320		30	121	170
2007.1.30	4	1	1	2	54,000	810	450	60	150	0	150	
1992.11.23	12	2	3	7	4,699	2,059	1,434	261	99	50	216	
2003.2.28	4	1	1	2	432	313	280	23		10		
2006.11.21	3	1	1	1	6,322	3,239	1,420	62		14		297
2002.12.26	6		3	3	46,281	1,008	620	83	116	13	40	
2006.10.23	8		7	1	3,429	1,124	401	66		115	542	
2002.9.12	6	1	2	3	14,800	3,579	1,703	226	187	100	135	35
	95	8	26	61								
2008.1.2	6	1	4	1	642	642	159	153		47	54	229
2006.1.16	4	2	1	1	193,851	1,533	742	398	134	29	212	19
2000.11.20	8	2	3	3	1,447	1,447	462	154		422	359	
2008.1.2	4	2		2	1,834	454	155	126		36	65	72
2001.7.28	7	2		5	5,376	1,111	168	168		102	673	
	29	9	8	12								
	338	53	47	238								

시설명	자료현황		등록자료
	소장자료(점)		
창원시립 마산박물관	민속자료 등	2,038	
<b>34</b>			
거제민속박물관	농기구, 고서화 등	27,367	
거제박물관	토·도류, 서화류 등	1,537	
미리별 민속박물관	민속품, 서지	4,600	시도지정문화재 2점
신묘정사공인 박물관	전적, 도자, 토기 등	400	보물5점, 시도지정문화재 5점
영산정사박물관	불화, 조각 등	149	시도지정문화재 2점
외도조경식물원	식물	850	
일준부채박물관	부채류	400	
통도사성보 박물관	금속공예, 옥석토도 등	35,515	국보1점, 보물 35점, 시도지정문화재 938점
표충사호국 박물관	금속, 서화, 토도 등	675	국보1점, 보물1점, 중요민속자료 2점, 시도지정문화재 287점
한림민속박물관	민속품, 자기, 공산품 등	36,689	
항공우주박물관	항공기, 전차, 화포 등	3,538	
해금강테마 박물관	근현대사, 유럽장식 등	50,000	
해인사성보 박물관	공예, 회화, 전적 등	8,220	국보3점, 보물15점, 중요민속자료 4점, 시도지정문화재 16점
<b>13</b>			
국립창원대학교 박물관	금속, 토도류 등	10,835	
경남대학교 박물관	민속품 등	4,983	보물 1점, 시도지정문화재 1점
경상대학교 박물관	금속, 옥석, 토도 등	9,877	
인제대학교 박물관	금속, 옥석, 토도 등	1,164	
해군사관학교 박물관	무기 등	6,548	보물 4점
<b>5</b>			
<b>55</b>			

관람료(원)		무료	운영프로그램	연관람 인원(명)	비고
일반	할인				
500	500	만7세이하 또는만 65세 이상,장애인, 국가유공자, 3자녀 등	특별전 3회, 시민박물관 대학 등 5개 프로그램, 문화행사 2회	30,043	
				5,264,474	
2,000	1,500	5세미만, 경로우대증 소지자		5,750	
3,000	2,400	5세이하	체험학습 등 2개 프로그램	6,000	
4,000	3,500	기초수급대상자 등 소외계층/ 65세 이상 노약자, 장애인 50% 할인	도자기만들기 등 2개 프로그램	4,917	
		관람자전체		200	
2,000	1,000	7세 미만 65세 이상		60,000	
8,000	4,000	만2세미만		876,216	
2,000	1,500	의령군민	전시2회, 부채만들기 체험	1,981	
		관람자전체	특별전 3회, 문화강좌 등 8개 프로그램	45,000	
		관람자전체	특별전 2회, 문화행사 1회	4,000	
		관람자전체	문화행사 1회	16,354	
2,000	1,500	군/경/국가유공자/장애인, 장애인증명서 소지자, 보호자를 동반한 만3세 이하인 어린이, 사천시 우대인중, 관광종사자증카드-제시자, KAI 임직원 및 동반한 직계가족, 국민/외국사절단 및 그 수행원/공무수행자/학술조사단		248,575	
6,000	3,200	3세이하,인솔자,공무수행출입자	전시 4회, 문화강좌 등 4개 프로그램, 문화행사 5회	30,000	
2,000	1,000	장애인, 상이군경, 국가유공자, 신도, 미취학 아동, 소년소녀가장,지역민, 동관보유자	특별전 1회, 목판인쇄체험 등 3개 프로그램	19,582	
				1,318,575	
		관람자전체	특별전 1회, 박물관문화유산답사 등 3개 프로그램	8,732	
		관람자전체	특별전 7회, 박물관교육 프로그램, 문화행사 2회	5,942	
		관람자전체	특별전 1회, 찾아가는 박물관	6,221	
		관람자전체	박물관 대학 등 5개 프로그램	300	
		관람자전체	특별전 1회, 문화교육 프로그램	100,522	
				121,717	
				7,544,593	

시도	시군구	구분	시설명	주소	연락처	홈페이지	
제 주	제 주 시	국 립	국립제주박물관	제주시 일주동로 17	064-720-8000	jeju.museum.go.kr/	
	소계		1				
	서귀포시	공 립	감 귤 박 물 관	서귀포시 신호동 산 1번지	064-767-3010	www.citrusmuseum.com	
	서귀포시		서 복 전 시 관	서귀포시 서귀동 100-2번지 일원	064-760-6361		
	제 주 시		설문대여성문화센터 여성역사문화전시관	제주시 선덕로 8길 12번지 설문대 여성문화센터	064-710-4246	swcenter.jeju.go.kr/	
	제 주 시		삼양동선사유적 전시관	제주시 삼양2동 2126-13	064-728-8673	samyang.jejudi.go.kr/	
	제 주 시		산 지 천 중 국 피 난 선	제주도 건입동 1316-1	064-728-8675		
	제 주 시		제 주 목 관 아	제주시 삼도2동 43-3	064-728-8665	mokkwana.jejudi.go.kr/	
	제 주 시		제 주 43 평 화 기 념 관	제주시 명림로 430(봉개동 237-2)	064-710-8461	jeju43.go.kr	
	제 주 시		제주교육박물관	제주특별자치도 제주시 이도2동 539-14	064-752-9101	www.jjemuseum.go.kr	
	제 주 시		제 주 도 민 속 자 연 사 박 물 관	제주시 삼성로 46	064-710-7708	museum.jeju.go.kr	
	제 주 시		제주돌문화공원	제주시 조천읍 남조로 2023	064-710-7731	www.jejustonepark.com	
	제 주 시		제주항일기념관	제주시 조천읍 신북리 303	064-783-2008	hangil.jeju.go.kr	
	제 주 시		제주 향과두리 항 몽 유 적 지	제주시 애월읍 고성리 1126-2외	064-728-8642	culture.jeju.go.kr/ contents/?mid=010403	
	서귀포시		하멜상선전시관	서귀포시 안덕면 사계리 116-7	064-760-6321		
	서귀포시		한 국 야 구 명 예 전 당	서귀포시 중산간지로 97-1	064-760-6411		
	제 주 시		해 녀 박 물 관	제주시 구좌읍 해녀박물관길 26	064-782-9898	www.haenyeo.go.kr	
	소계		15				
	서귀포시	사 립	테디베어뮤지엄 박물관 (곰완구 전시관)	서귀포시 중문관광로 110번길 31	064-738-7600	www.teddybearmuseum.com	
	제 주 시		나 비 공 원 프 시 케 월 드	제주시 애월읍 소길리 155-101	064-799-7272	www.psycheworld.net	
	서귀포시		닥 중 이 인 형 박 물 관	서귀포시 법환동 914번지 월드컵 경기장내	064-739-3905	www.dakpaper.com	
제 주 시		도 깨 비 공 원	제주시 조천읍 변영로 1488	064-783-1700	www.dokkebipark.com		
서귀포시		두바퀴로가는세상 비엘바이크 박물관	서귀포시 표선면 세성로 474번지	064-787-7667	www.bikemuseum.co.kr/		



등록 연월일	인력현황				시설현황(㎡)							
	계	학예직원 (자격증소지)	학예직 외 전문직 (자격증미소지)	일반직원 (관장포함)	총 부지 면적	건물 총 면적	전시실	수장고	사회교육실 (세미나, 강당)	자료· 도서실	사무실	기타
	24	5	1	18	55,579	4,948	1,564	2,610	401	260	113	
	24	5	1	18								
2005.2.4	11	1	-	10	98,426	6,597	6,164	57			107	
	3	-	-	3	18,760	565	490				38	37
2011. 5. 3.	6	1	4	1	7,319	2,501	712	165		285	165	
	6	1	-	5	14,133	605	605					
	3	1	-	2	1,500	170	170					
	16	1	-	15	19,533	1,194						
2010.11.18	17	2	4	11	220,394	11,455	3,082	507	943	528	642	5,272
1995.9.13	14	3	-	11	5,373	3,710	1,354	393	385	57	198	1,094
1992.11.23	33	6	1	26	31,515	6,579	3,588	707	63	36	255	1,851
2006.5.9	53	3	-	50	969,731	23,393	5,128	1,192	199	368	394	199
	9	-	-	9	58,582	1,713	415	83			1,215	
	10	1	-	9	1,135	392	194				66	
	1	-	-	1	831	549	359					
1998.4.28	2	-	-	2	471,300	1,549	288	144	408	144	29	
2008.2.29	12	2	-	10	86,556	4,002	1,229	325	305	41	162	
	196	22	9	165								
2001.7.8	25	1	-	24	13,555	4,030	714	50			99	173
2007.10.10	44	2	3	39	27,466	3,453	2,542	264	67		99	330
2007.7.23	4	-	2	2	323	983	917	91	10		17	20
2007.9.3	3	1	-	2	17,904	300	225	20		20	20	
2011.5.24	1	1			7,089	1,910	1,521	153		56	41	74

시설명	자료현황	소장자료(점)	등록자료
국립제주박물관	금속, 도제, 도자기 등	20,402	보물2점, 시도지정문화재2점
<b>1</b>			
감골박물관	기본생활, 생업 등	396	
서복전시관	청동마차, 도용 등	17	
설문대여성문화센터 여성역사문화전시관	금속, 직물, 목제 등	387	
삼양동선사유적 전시관	토제, 석제 등	67	
산지천 중국피난선			
제주목관아	도자공예 등	852	
제주43평화 기념관	종이의류, 토기자기 등	5,372	
제주교육박물관	전적, 문서, 민속 등	30,695	시도지정문화재 3점
제주도민속 자연사박물관	고고민속, 해양식물 등	38,422	중요민속자료 1점, 시도지정문화재 2점
제주돌문화공원	자연석, 돌민속품 등	26,606	시도지정문화재 21점
제주항일기념관	기록문서, 사진 등	669	
제주항과두리 항몽유적지	기록화, 석제류	16	
하멜상선전시관	공예, 서간류	24	
한국야구 명예전당	야구역사자료 등	3,753	
해녀박물관	해녀도구, 민속, 어구 등	3,725	시도지정문화재 14점
<b>15</b>			
테디베어뮤지엄박물관 (포완구 전시관)	테디베어	1,695	
나비공원 프시케월드	나비곤충, 화석	438	
다종이인 박물관	다종이인형, 근대사자료 등	1,100	
도깨비공원	야외조형, 실내조형	400	
두바퀴로가는세상 비엘바이크박물관	SI, BL 등	304	

관람료(원)		무료	운영프로그램	연관람 인원(명)	비고
일반	할인				
		관람자전체	특별전 3회, 어린이 올레 등 6개 프로그램	461,308	
				461,308	
1,500	1,000	국민 및 외교사절단(수행자포함), 6세이하, 65세 이상, 장애인 및 보호자1인, 국가유공자·독립유공자·5·18민주유공자 및 유족과 가족 등	전시5회, 체험행사 등 7회	88,007	
500	400	도민, 유공자, 장애인, 만65세이상, 만12세이하	문화행사 1회	97,122	
		관람자전체	특별전 11회, 문화행사 2개	12,989	
700	300	제주도민	선사문화 상설체험프로그램	3,250	
		관람자전체		31,651	
1,500	1,000	제주도민	교육프로그램 2개, 문화행사 2회	141,939	
		관람자전체	특별전 6회, 43역사문화아카데미 등 2개 프로그램, 문화행사 3개	211,950	
		관람자전체	전시2회, 박물관 예술학교 등 6개 프로그램, 문화행사 2회	44,285	
1,100	800	12세이하어린이, 만65세이상, 국가유공자, 장애인, 명예도민	특별전 3회, 교육프로그램 10개, 연주회 등 문화행사 4회	893,955	
5,000	4,000	12세이하어린이, 만65세이상, 국가유공자, 장애인, 명예도민	전시5회, 교육프로그램 4개, 문화행사 1개	363,931	
500	400	제주도민, 유공자, 장애인, 어린이 및 65세 이상 노인, 학술연구를 목적으로 출입하는 자, 공무수행을 위하여 출입하는 공무원	특별전시 2회, 문화행사 1회	72,712	
500	400	제주도민, 어린이, 경로, 장애인, 국가유공자		122,097	
		관람자전체		0	
1,000	700	국민기초생활보장법에 의한 수급자, 국가유공자 및 가족, 5.18유공자 및 가족, 장애인, 9세미만의 자와 65세이상의 노인, 제주도민		17,394	
1,100	800	12세이하, 65세이상	특별전 4회, 문화행사 2개	218,882	
				2,320,164	
8,000	6,000		기획전 2회	556,101	
8,500	7,500			300,000	
6,000	5,100			17,000	
7,000	6,000		특별전시 1회	60,000	
9,000	6,000			15,000	

시도	시군구	구분	시설명	주소	연락처	홈페이지
제 주	제 주 시	사 립	메이즈뮤지엄	제주시 구좌읍 평대리 3322	064-784-3838	www.mazeland.co.kr
	서귀포시		민거나 말거나 박 물 관	서귀포시 색달동 2864-2	064-738-3003	www.ripleysjeju.com
	제 주 시		방 립 원	제주시 한경면 용금로 864	064-773-0090	www.banglimwon.com
	서귀포시		본 태 박 물 관	제주도 서귀포시 안덕면 상천리 380	064-792-8108	www.bontemuseum.com
	제 주 시		생 각 하는 정 원	제주시 한경면 녹차분재로 675	064-772-3701	www.spiritedgarden.com/
	서귀포시		석 부 작 박 물 관	서귀포시 일주동로 8941	064-739-5588	www.seokbujak.com
	서귀포시		설 록 차 전 시 관	서귀포시 안덕면 서광서리 1235-3	064-794-5312	www.sulloc.co.kr
	서귀포시		세 조 가 비 박 물 관	서귀포시 서흥동 557-1	064-762-5551	www.wsmuseum.co.kr
	제 주 시		세 계 미 니 어 처 전 시 관	제주시 조천읍 비자림로 606	064-782-7720	www.miniminiland.co.kr
	서귀포시		세 계 자 동 차 제 주 박 물 관	서귀포시 안덕면 중산간 서로 1618	064-792-3000	www.koreaautomuseum.com
	서귀포시		소 인 국 테 마 파 크 전 시 관	서귀포시 안덕면 중산간 서로 1878	064-794-5400	www.soingook.com/
	서귀포시		아 프 리 카 박 물 관	서귀포시 이어도로 49	064-738-6565	www.africamuseum.or.kr/
	서귀포시		여 미 지 식 물 원	서귀포시 중문관광로 93	064-735-1100	www.yeomiji.or.kr
	서귀포시		일 출 랜 드 식 물 원	서귀포시 성산읍 중산간동로 4150-30	064-784-2080	www.ilchulland.com
	서귀포시		제 주 건 강 과 성 박 물 관	서귀포시 안덕면 일주서로 1611	064-792-5700	www.sexmuseum.or.kr
	제 주 시		제 주 공 룡 랜 드 박 물 관	제주시 애월읍 광령리 평화2길 1	064-746-3060	jdpark.co.kr/
	서귀포시		제 주 민 속 촌 박 물 관	서귀포시 표선면 민속해안로 631-34	064-787-4501	www.jejufolk.com
	제 주 시		제 주 민 속 박 물 관	제주시 삼양동 2505	064-755-1976	www.dokkebipark.com
	서귀포시		영 화 박 물 관	서귀포시 남원읍 태위로 536	064-764-7777	www.jeju scm.co.kr
	제 주 시		제 아이 스 뮤 지 업	제주시 은수길 69(연동)	064-742-3700	jejuicemuseum.com
서귀포시		제 주 용 기 박 물 관	서귀포시 대정읍 중산간서로 2345	064-792-7955		
서귀포시		제 주 유 리 박 물 관	서귀포시 상예동 4303	064-792-6262		
서귀포시		제 주 허 브 동 산 박 물 관	서귀포시 표선면 돈오름로 170	064-787-7363	www.herbdongsan.com	

등록 연월일	인력현황				시설현황(㎡)							
	계	학예직원 (자격증소지)	학예직 외 전문직 (자격증미소지)	일반직원 (관장포함)	총 부지 면적	건물 총 면적	전시실	수장고	사회교육실 (세미나, 강당)	자료· 도서실	사무실	기타
2011.11.23	28	1	3	24	37,248	1,930	211	47			36	
2011.1.26	13	1		12	7,490	1,901	1,441	40			404	16
2005.11.5	8	1	2	5	14,000	1,400	1,260				70	
2012.11.28	7	1	2	4	7,603	1,994	622	73	86		168	
2006.3.24	34	1		33	36,114	977	23,100	99		33	33	546
2007.8.30	6	1	2	3	18,469	3,986	2,460				30	176
2001.12.28	30	1	2	27	16,500	1,633	175	56			27	
2011.2.24	2	1	1		1,243	225	190	10			10	
2006.3.24	15	1	-	14	47,663	1,393	야외 40000	60	33		134	220
1998.5.9	20	1	16	3	29,945	3,821	2,150	235	177		95	839
2007.4.2	59	1	3	55	49,644	1,728	23,504	196	316	323	106	1,342
1999.9.10 2005. 5. 6	20	1	2	17	9,617	3,742	1,369	382	80	50	325	공연장179
2006.3.24	6	1	3	2	112,499	17,397	125	490	132	49	648	837
2007.1.15	32	1	-	31	97,496	2,567	78,401	30,932	80	94	127	130
2006.5.9	14	-	4	10	25,564	6,422	3,713	155	166	23		212
2010.7.5	3	1		2	99,000	1,500	390	66	130	17	230	92,047
2001.4.13	33	2	6	25	157,000	6,337	3,939	99		55	186	2,058
1992.11.23	4	2	-	2	2,959	492	396	100		33	26	
1998.4.6	10	-		10	81,790	438	43	30			33	332
2012.9.28	2	1	1		9,994	4,867	4,242	43			308	243
2010.5.28	4	1	2	1	4,975	600	218	72	120	22	22	120
2010.11.2	3	1	1	1	9,139	782	314	33		41	197	197
2009.7.15	5	1	3	1	17,648	759						

시설명	자료현황		등록자료
	소장자료(점)		
메이즈뮤지엄	피즐 등	456	
믿거나 말거나 박물관	모형, 민속품 등	469	
방림원	식물류	3900여종	
본태박물관	민속품	200	
생각하는정원	분재, 조경수 등	5,350	
석부작박물관	실내외석부작, 석분재 등 400여종 1200여점	14,000	
설록차전시관	도자기 등	109	
세계조가비박물관	조가비	312	
세계미니어처전시관	건축조형물 등	122	
세계자동차제주박물관	자동차, 소형가 등	80	
소인국테마파크전시관	건축모형 등	162	
아프리카박물관	사진, 그림, 조각 등	2,800	
여미지식물원	식물류, 설치미술, 조각 등	2,558종 390,558점	
일출랜드식물원	제주자생, 도입수종 등	50만본	
제주건강과성박물관	기본생활, 신앙 등	6,600	
제주공룡랜드박물관	화석, 광물 등	3,800	
제주민속촌박물관	자기, 민속품 등	8,241	
제주민속박물관	기본생활, 생업 등	10,000	
영화박물관			
제주아이스뮤지엄			
제주옹기박물관	옹기류	700	
제주유리박물관	유리	206	
제주허브동산박물관	식물	430	

관람료(원)		무료	운영프로그램	연관람 인원 (명)	비고
일반	할인				
8,000	7,000		특별전시 1회, 교육프로그램 2개	200,000	
8,000	6,000			428,226	
5,000	4,000	국가유공자 장애인 1~3급		40,000	
10,000	8,000			1,034	
9,000	7,000			240,000	
4,500	4,000	노인복지회, 장애인복지회 미취학 어린이		130,000	
		관람자전체	다도교육1회, 페스티벌 1회	1,000,000	
6,000	5,000			15,000	
7,000	5,000		전시1회, 교육프로그램 5개, 이벤트 1개	199,170	
9,000	6,500			350,000	
9,000	7,000			593,072	
8,000	7,000	20명 이상	특별전시 1회, 교육프로그램 1회	100,061	
9,000	6,000		특별전 1회, 문화행사 1회	555,427	
6,500	4,500	세화리민	참여프로그램 2개, 워크샵 1회	546,890	
12,000	10,000		특별전 1회	78,534	
9,000	7,000	36개월미만, 도민, 20명 단체		210,000	
8,000	5,000	표선면 주민, 각종행사 관련 입장객	특별전 1회, 설 민속행사 등 8개 프로그램, 문화행사 1개	423,529	
2,500	2,000		전시회 2회, 교육프로그램 1개	31,500	
6,000	5,000	5세 미만		0	입시휴관
				159,250	
		관람자전체	교육프로그램 1개	4,000	
9,000	8,000	특별행사시 초대권 부여		35,000	
7,000	6,000	표선리민		140,000	

시도	시군구	구분	시설명	주소	연락처	홈페이지	
제 주	서귀포시	사 립	제주해양과학관	서귀포시 성산읍 고성리 127-1번지	064-780-0900	www.aquaplanet.co.kr	
	제 주 시		전쟁역사평화박물관	제주시 한경면 청수리 청수5길 63	064-772-2500	peacemuseum.co.kr	
	서귀포시		조안베어뮤지엄	서귀포시 대포로 113	064-739-1024	www.joannestudio.co.kr	
	서귀포시		중문민속박물관	서귀포시 중문동 2563-1			
	서귀포시		초콜렛박물관	서귀포시 대정읍 일과리 일주서로 3000번길 144	064-792-3121	www.chocolatemuseum.org	
	서귀포시		카멜리아힐식물원	제주시 서귀포시 안덕면 병악로 166	064-792-0088	www.camelliahill.co.kr	
	제 주 시		테마공원선녀와나무꾼	제주시 조천읍 선교로 267	064-784-9001	www.namuggun.com	
	제 주 시		테지움사파리 박물관	제주시 평화로 2159	064-799-4820	www.teseumjeju.com	
	서귀포시		트릭아트뮤지엄	서귀포시 표선면 성읍리 2381	064-787-8770~4	www.trickart.co.kr	
	제 주 시		한림공원	제주시 한림읍 한림로 300	064-796-0001	www.hallimpark.co.kr	
	서귀포시		보석앤화석박물관	제주시 서귀포시 표선면 하천리 357-1	064-787-7831	www.jejufossil.co.kr	
	서귀포시		휴애리	제주시 서귀포시 남원읍 선례천로 332	064-732-2114	www.huaree.com	
	서귀포시		S O S 재난 박물관	서귀포시 월드컵로 31(법환동)	064-739-7707	www.seriworld.co.kr	
	소계			<b>41</b>			
	제 주 시	대 학	국립제주대학교 박물관	제주시 제주대학로 102	064-754-2241	museum.jejunu.ac.kr	
소계			<b>1</b>				
제주 총계			<b>58</b>				
국립총계			<b>32</b>				
공립총계			<b>326</b>				
등록사립총계			<b>287</b>				
등록대학총계			<b>95</b>				
합계			<b>740</b>				



등록 연월일	인력현황				시설현황(㎡)							
	계	학예직원 (자격증소지)	학예직 외 전문직 (자격증미소지)	일반직원 (관장포함)	총 부지 면적	건물 총 면적	전시실	수장고	사회교육실 (세미나, 강당)	자료· 도서실	사무실	기타
2012.7.10	147	1	2	144	93,685	25,899	2,330	75	28	28	659	22,497
2004.5.12	6	1	2	3	9,038	1,892	324	48	1,105		48	367
2008.12.30	12	1	4	7	1,763	458	221	42			47	148
1992.1.17	-					0						
2010.5.28	9	1	3	5	4,993	2,427	446	110		90	100	105
2010.02.19	6	1		5	96,775	2,932	93,719		118		72	2,694
2008.10.24	22	1	2	19	29,934	4,084	3,366	67			78	660
2009.12.14	4	1	2	1	2,510	2,235	1,394	51			25	
2009.07.15	18	1	1	16	9,341	2,042	2,614	42		27	75	
2007.12.20	83	1	11	71	299,574	3,283	297,441	2,420	252	76	50	45,921
2008.2.29	4	1	2	1	8,026	1,073	1,080	99	1,040	56	49	
2010.2.19	24	1	-	23	63,960	131	55		44		26	700
2012.8.6	8	1	1	6	846	871	746	46		4	30	
	778	40	88	650								
2001.7.28	5	3	1	1	2,729	2,363	1,320	544	192	88	145	73
	5	3	1	1								
	1,003	70	99	834								
	1,295	346	260	689								
	2,478	368	289	1,821								
	2,326	358	581	1,387								
	619	184	201	234								
	6,718	1,256	1,331	4,131								

시설명	자료현황		등록자료
	소장자료(점)		
제주해양과학관			
전쟁역사평화박물관	도서,군대용품 등	1,995	시도지정문화재 1점
조안배어뮤지엄	천연염색베어 등	216	
중문민속박물관			
초콜릿박물관	철기,도기 등	162	
카멜리아힐원식물원	식물류 200종 이상	200	
테마공원선녀와나무꾼	민속, 농업 등	6,267	
테지움사과리박물관	인형류	371	
트리아트뮤지엄	묘화 미술품 및 조형물	139	
한림공원	실내식물, 야외식물, 분재, 수석 등	2,406종 10만본	
보석엔화석박물관	광물	393	시도지정문화재 2점
휴애리	식물종	330	
SOS재난박물관	사진 등	490	
41			
국립제주대학교박물관	금속, 옥속, 서화 등	27,912	중요민속자료 10점, 시도지정문화재 5점
1			
58			
32			
326			
287			
95			
740			

관람료(원)		무료	운영프로그램	연관람 인원 (명)	비고
일반	할인				
37,600	28,000	48개월 미만	특별전시 1회, 설명회 2회, 문화행사 2회	573,592	
6,000	5,000	만4세이하, 어린이 무료, 장애인 및 국가유공자 50%할인	특별전 1회, 교육프로그램 2회, 심포지엄 1회	255,713	
5,000	2,500	36개월 이하		234,244	
				0	입시휴관
5,000	4,500	13세이하, 65세이상, 한국박물관협회카드 소지자	교육프로그램 1개	167,785	
7,000	5,000		기획초대전 2회	34,929	
7,000	6,000	제주도민 30%할인		745,560	
8,500	6,000			420,000	
8,000	7,000		특별전 3회	546,697	
9,000	7,000	국빈, 외교사절, 군인 및 전경단체, 한림읍 관내 학생 단체 등	특별전 8회, 교육프로그램 2회, 문화행사 6회	797,817	
6,000	5,000	보육원어린이및소년소녀가장무료, 시설장애자무료, 어린이 무료	특별전시 1회, 교육프로그램 5개, 문화행사 1개	69,300	
9,000	6,000		사진전1회, 축제	220,000	
5,000	4,000			11,903	
				10,506,334	
		관람객전체	특별전시 2회, 시민강좌	3,385	
				3,385	
				13,291,191	
				15,553,254	
				41,773,167	
				33,963,924	
				1,309,004	
				92,599,349	



# 3. 등록미술관

2012.12.31기준

Ministry of  
Culture,  
Sports and  
Tourism

시도	시군구	구분	시설명	주 소	연락처	개 연 월 일	등 록 연 월 일	
서 울	성 북 구	공 립	성 북 구 립 관 미 술 관	성북구 성북동 246번지	02-6925-5011	2009.12.01	2010.12.29	
	중 구		서 울 시 립 관 미 술 관	중구 미술관길 30(서소문동 37)	02-2124-8800	1988.08.19	1995.04.22	
	소계		2					
	강 남 구	사 립	밀 알 미 술 관	강남구 일원동 713	02-3412-0061	1999.03.16	1999.07.30	
	강 남 구		코 리 아 나 미 술 관	강남구 신사동 627-8	02-547-9177	2003.11.20	2006.09.05	
	강 남 구		포스코미술관	강남구 대치4동 892 포스코센터 서관2층	02-3457-1665	1998.02.13	1998.02.13	
	강 남 구		헬로우유지엄 어린미술관	강남구 역삼동 688-4 아시아빌딩 2F	02-562-4420	2007.11.14	2007.12.06	
	서 초 구		예 술 의 전 당 서 예 관	서초구 남부순환로 2406 (서초동 700번지) 예술의전당내	02-580-1660	1988.02.15	2002.03.12	
	서 초 구		한 가 램 디자인미술관	서초구 남부순환로 2406 (서초동 700번지) 예술의전당내	02-580-1271	1999.11.01	2002.05.20	
	서 초 구		한가람미술관	서초구 남부순환로 2406 (서초동 700번지) 예술의전당내	02-580-1600	1990.10.17	2002.05.20	
	서 초 구		한 원 미 술 관	서초구 서초동 1449-12	02-588-5642	1993.12.16	1993.05.14	
	서 초 구		치 우 금 속 공 예 관	서초구 우면동 610-11	02-578-6663	2004.10.08	2005.09.09	
	성 북 구		운 우 관 화 미 술 관	성북구 성북동 55-1	02-3672-9545	2002.03.00	2001.09.27	
	송 파 구		소 마 미 술 관	송파구 방이동 88-2	02-425-1077	2004.09.16	1998.12.31	
	송 파 구		한 미 사 진 미 술 관	송파구 방이동 45 한미타워 19층	02-418-1315	2002.06.15	2003.11.21	
	영등포구		6 3 스 카 이 아 트 미 술 관	영등포구 여의도동 60번지 63빌딩	02-789-5684	2008.07.16	2008.09.26	
	용 산 구		삼 성 미 술 관 L e e u m	용산구 한남동 747-18	02-2014-6900	2004.10.13	2004.12.03	
	용 산 구		청 압 전 시 관	광진구 화양동 307 용산구 한남동 794-4	02-796-5051	1999.01.20	1999.03.23	
	종 로 구		금 호 미 술 관	종로구 사간동 78	02-720-5114	1996.11.22	1996.11.22	
	종 로 구		대 립 미 술 관	종로구 통의동 35-1	02-720-0667	1996.11.26	1996.11.22	
종 로 구		사비나미술관	종로구 안국동 159	02-736-4371	1996.07.16	2002.07.16		
종 로 구		상 원 미 술 관	종로구 평창동 456-5	02-396-3185	2003.09.23	2005.06.09		
종 로 구		성 곡 미 술 관	종로구 신문로2가 1-101	02-737-7650	1996.12.01	1995.03.09		

홈페이지	인력 현황				시설 현황 (단위 : m <sup>2</sup> )						
	계	학예직 (자격증)	행정직 (전문직)	기타 (인턴 등)	계	전시실	수장고	연구실	세미나실 · 강당	자료· 도서실	기타
sma.gongdan.go.kr/	6	3(2)	3		722	222	128	23	34	8	307
sema.seoul.go.kr/	60	17	43		13,434	3,106	870		185	146	9,127
www.mfm.or.kr/	6	2	1	1		300	132			200	165
www.spacec.co.kr/	10	1	4	5		323	79		143	33	18
www.poscoartmuseum.org/	3	3			891	558	300			33	
www.hellomuseum.com/	8	1	4	3	1,031	241	25	43	241	240	241
www.sac.or.kr/	4	3		1	1,716	1,427					289
www.sac.or.kr/	3	1	2		1,549	1,394	60			14	81
www.sac.or.kr/	7	3	4		5,260	3,574	748	80		48	810
www.한원미술관.한국/	4	2		2	458	361	40	24		33	
www.chiwoocraftmuseum.org/	5	2	1	2	618.05	325.31	34.46	135.23	0	17.9	105
	1			1		180					68
www.somamuseum.org/	12	3	7	2	1,987	942	148			79	818
www.photomuseum.or.kr/	11	3	7	1	1,075	430	136	55	340	48	66
www.63.co.kr/	19	2	16	1	1,564	1,126	261	31	147		
leeum.samsungfoundation.org/	51	5	36	10	7,142	3,511		888		390	2,353
	1			1	358	295	50	13			
www.kumhomuseum.com/	10	3(1)	3(2)	4(2)		727.97	220.2	42.48	68.07	79.91	74
www.daelimmuseum.org/	43	3	31	9	911	787	123				
www.savinamuseum.com/	7	2	2	3	532	315	43	40	62	10	62
www.imageroot.co.kr/	6	2	2	2	382	212	22	39		11	98
www.sungkokmuseum.com/	14	4	10		3,550	1,165	388	206		64	1,727

시설명	부지 면적(㎡)	자료현황		운영 프로그램	연관람 인원
		소장자료			
성북구립 미술관	532	1,325		예술가의 길 탐방프로그램, 어린이미술관, 미술아카데미, 전시 도슨트, 작가와의 대화 등	8,207
서울시립 미술관	9,312	31,666		어린이 미술교육 프로그램 등	1,691,768
<b>2</b>					
밀알미술관	9,832	2,000			40,000
코리아나 미술관	576	5,734		전시프로그램, 인턴 자원봉사 프로그램, 학교 연계 학예실습 프로그램 등	9,205
포스코미술관		1,060		겸재부터 해원까지, 천재화인열전 외 4개 프로그램 등	31,335
헬로우뮤지엄 어린이미술관	645	88		꿈다락토요문화학교, 아트랩, 주니어랩, 이미지아카데미, 전시체험활동, 헬로고릴라 등	100,000
예술의전당 서예관	166,478	1,300		기획전, 상설전 등	96,893
한가람 디자인미술관	5,000	60			483,769
한가람미술관	6,522	210			740,968
한원미술관	2,201	123			1,000
치우금속 공예관	1787	113		기획전시, 어린이 만들기 교실, 치우금속공예스튜디오(성인), 아카이브 등	2,100
운우관 화미술관	840	131			200
소마미술관	772	5,000		기획전시, 전시연계 교육프로그램 등	185,514
한미사진 미술관	735	8,000		한미사진아카데미, 전시 연계 교육프로그램, 옹스큐라(패트런프로그램), 교사직무연수 등	10,000
63스카이 아트미술관		110			
삼성미술관 Leeum	4,352	15,000			258,000
청암전시관	358	137			211
금호미술관	682.8	1,000		초대전, 기획전, 영아티스트전, 창작스튜디오 작가전, 외부공동기획전, 금호예술아카데미, 키즈팝콘, 전시연계 세미나 및 워크숍, 아티스트 토크 등	25,000
대림미술관	837	314		기획전시, 각종 교육프로그램 및 전시연계프로그램	247,744
사비나미술관	274	81,062		전시연계 교육프로그램(어린이, 청소년, 성인대상) 도슨트프로그램 등	14,503
상원미술관	449	8,737			4,221
성곡미술관	8,389	111		아카데미, 어린이 교육프로그램 등	18,429



관람료(원)			총수입 (천원)	총비용 (천원)
일반	할인	무료		
일반 500 / 청소년 300 / 어린이 200	일반 400 / 청소년 200 / 어린이 100	국립·외교사절단 및 그 수행자, 매주 토요일 관람자, 보호자 동반한 6세 이하 어린이, 65세 이상 노인, 학술연구목적 및 공무수행자, 국가유공자, 장애인, 다둥이 가족, 기타 0(특별전 제외)	19,095	
무료				
일반 3,000	단체 10인이상 초중고 2,000	65세 이상, 장애인	38,730	591,963
무료				
8,000			226,000	276,000
7,000	5,000		33,239	134,927
	전시에 따라 상이	전시에 따라 상이		
	전시에 따라 상이	전시에 따라 상이		
무료			22,665	172,717
무료			276,940	276,940
무료				
3,000	청소년 2,000 어린이 1,000	만 4세 미만, 65세 이상 국가유공자, 장애인	915,000	1,943,000
6,000	5,000(학생, 단체)	경로우대, 국가유공자 미취학 아동, 장애인	140,000	140,000
12,000	청소년, 어린이 11,000	국가유공자 1,2급 본인, 생활보호대상자 본인 등		
10,000	7,000	0		
무료			19,490	38,816
일반 2,000 (전시에 따라 상이)	1,000(학생) (전시에 따라 상이)			
5,000	3,000		13,616	5,558
성인 4,000	20인 이상 단체 10%할인	65세 이상, 장애인, 국가유공자	339,000	369,000
일반 2,000	일반 1,800	65세 이상, 3세 미만, 장애인, 국가유공자 등	124,183	124,183
3,000 / 5,000		7세 미만, 65세 이하	71,293	249,190

시도	시군구	구분	시설명	주 소	연락처	개 연 월 일	등 연 월 일	
서 울	종 로 구	사 립	아르코미술관	종로구 동숭동 1-130(대학로 100)	02-760-4850	1979.05.21	2006.08.07	
	종 로 구		아트선재센터	종로구 소격동 144-2	02-733-8945	1995.04.22	1995.04.22	
	종 로 구		아트센터 나비	종로구 서린동 99 SK본사빌딩 4층	02-2121-1031	2000.12.20	1992.11.23	
	종 로 구		일 민 미 술 관	종로구 세종로 139	02-2020-2060	1996.12.19	1996.12.19	
	종 로 구		자 하 미 술 관	종로구 부암동 362-21	02-395-3222	2008.03.01	2010.12.23	
	종 로 구		토 탈 미 술 관	종로구 평창동 465-16	02-379-7037	1992.04.00	2006.11.22	
	종 로 구		환 기 미 술 관	종로구 부암동 210-8	02-391-7701	1992.11.05	1993.07.21	
	종 로 구		o c i 미 술 관	종로구 수송동 46-15	02-734-0440	2010.08.17	2011.09.30	
	소계			<b>29</b>				
	관 약 구	대 학	서 울 대 학 교 미 술 관	관악구 신림동 산 56-1 서울대학교	02-880-9504	2006.06.06	2006.05.09	
	용 산 구		숙명여자대학교 문 신 미 술 관	용산구 청과동2가 숙명여자대학교 르네상스플라자 b203	02-710-9280	2004.05.10	2005.03.14	
소계			<b>2</b>					
서울 총계			<b>33</b>					
부 산	해운대구	공 립	부 산 시 립 미 술 관	해운대구 APEC로 58	051-744-2602	1998.03.20	1998.04.06	
	소계		<b>1</b>					
	금 정 구	사 립	김스아트필드 미술관	금정구 금성동 258	051-517-6800	2006.04.01	2009.01.23	
	중 구		한 광 미 술 관	중구 중앙동 4가 82-1	051-469-0095	1976.11.02	1996.11.02	
	해운대구		고 은 사 진 미 술 관	해운대구 해운대로 452번길 16(우동) 2층	051-746-0055	2011.04.16	2012.12.03	
	소계			<b>3</b>				
	남 구	대 학	경 성 대 학 교 미 술 관	부산시 남구 대연3동 314-79	051-663-5363	1997.09.01	2000.08.12	
소계			<b>1</b>					
부산 총계			<b>5</b>					
대 구	수 성 구	공 립	대 구 미 술 관	수성구 삼덕동 374	053-790-3022	2011.05.26	2011.04.11	

홈페이지	인력 현황				시설 현황 (단위 : m <sup>2</sup> )						
	계	학예직 (자격증)	행정직 (전문직)	기타 (인턴 등)	계	전시실	수장고	연구실	세미나실 · 강당	자료· 도서실	기타
www.arkoartcenter.or.kr/	10	2	8		758	140	50		128	208	232
www.artsonje.org/	12	2		10	1,657	967			293	286	111
www.nabi.or.kr/	20	2		18	374	107		100	77	90	
www.ilmin.org/	9	3(1)	2명	4	2,109	1,470	196	142		98	203
www.zahamuseum.com/	5	1	2	2	433	200		40		40	153
www.totalmuseum.org/	8	2		6	974	684				132	158
whankimuseum.org/	17	10	1	6		1,034	100	188	212	100	590
www.ocimuseum.org/	10	1		9	1,036	738				49	249
www.snumoa.org/	35	4	4	27	2,033	777	253	104	879	20	
www.moonshin.or.kr/	9	1	3	5	2,079	602			1,354	9	114
art.busan.go.kr/	47	6	41		9,820	6,321	935		214	235	2,115
www.kafmuseum.org/	9	1	8		316	146	126	11		21	12
www.asiaart.co.kr/	7	2	4	1	520	330				20	170
goeunmuseum.org	12	2	4	9	369	332.39	17	9		10	
ks.ac.kr/culture/	1		1		1,152	654	72	23	311	26	66
www.daeguartmuseum.org/	26	8		18	7,635	4,173	1,765		38	405	1,254

시설명	부지 면적(㎡)	자료현황		운영 프로그램	연관람 인원
		소장자료			
아르코미술관	1,494	395		미술관 전시, 전문교육, 사회교육, 아카이브, 협력사업	38,459
아트선재센터	1,514	93		아티스트토크, 어린이 프로그램 등	29,595
아트센터 나비	1,059	451		전시, 교육	48,000
일민미술관	1,997	337		탁월한 협업자들 등	18,467
자하미술관	430	70		전시, 교육	6,000
토탈미술관	558	18,120		〈Afterwards〉등 특별전 외 교육 등	23,650
환기미술관	2,673	2,000			
oci 미술관	604	100		신진작가 지원 및 전시, 창작스튜디오 운영, 기획전, 중견초대전 등	
<b>29</b>					
서울대학교 미술관		561		최고경영자를위한 문화예술과정, 현대문화예술강좌, 어린이미술학교 등	47,522
숙명여자대학교 문신미술관				전시, 교육프로그램 등	6,700
<b>2</b>					
<b>33</b>					
부산시립미술관	21,560	2,217		오승우전, 한국근대미술_새로 넓게 보기, 은시각 새로운 시선 등	528,693
<b>1</b>					
김스아트필드미술관	1,088	307		상설전시 및 뮤지엄페스티벌, 소외계층을 위한 예술체험프로그램 등	4,596
한광미술관	760	320		한광미술관 상설전-고성화의 이해, 한중일 동양화 비교전, 한국선비문화의 이해 등	2,200
고은사진미술관	1,728	1,151		아카데미(포토폴리오반, 작품연구반)	9,884
<b>3</b>					
경성대학교 미술관	2,239			흘과함께하는 7인의 향기, 아시아예술가 교류전, 조르주 시몽 영화포스터전 등	1,598
<b>1</b>					
<b>5</b>					
대구미술관	71,065	218		성인교양강좌(담스랙처)	150,651

관람료(원)			총수입 (천원)	총비용 (천원)
일반	할인	무료		
무료			849,000	847,000
일반 5,000	학생 3,000		202,193	883,163
			3,960	3,269
전시마다 다름 (평균 2,000)	20인 이상 단체 50%할인	국가유공자, 경로우대자 무료		
무료				200,000
일반 5,000 학생 3,000	20인 이상 일반 3,000 20인 이상 학생 1,500	장애인, 국가유공자		
			352,671	947,785
무료				
일반 3,000	2,000 / 1,000			
무료				44,000
무료			43,807	5,868,783
무료				88,712
무료				90,000
무료			382,647	310,078
무료				
어른 1,000 청소년, 노인 700	단체 어른 700 청소년, 노인 500	6세이하 65세, 유공자	95,130	

시도	시군구	구분	시설명	주 소	연락처	개 연 월 일	등 연 월 일
대 구	소계		1				
	남 구	대 학	극 재 미 술 관	남구 명덕로 104 계명대학교 극재미술관	053-620-2397	1990.10.28	2012.12.4
	북 구	대 학	경 북 대 학 교 미술관	북구 대학로 80 경북대학교미술관	053-950-7968	2007.03.02	2009.12.31
	소계		2				
대구 총계			3				
광 주	북 구	공 립	광 주 시 립 미술관	북구 하서로 52(운암동 164)	062-613-7113	1992.08.01	1993.02.11
	소계		1				
	동 구	사 립	국 윤 미 술 관	동구 소태동 522-70	062-232-7335	2008.07.21	2008.06.17
	동 구		무 등 현 대 미술관	동구 운림동 331-6	062-223-6677	2007.10.02	2007.07.26
	동 구		우제길미술관	동구 운림동 647	062-224-6601	2001.04.13	2001.04.13
	동 구		의 재 미 술 관	동구 운림동 85-1	062-222-3040	2001.11.17	2004.08.18
	동 구		은 암 미 술 관	동구 대의동 32	062-231-5299	2010.06.18	2011.03.15
	소계		5				
	동 구	대 학	조 선 대 학 교 미술관	동구 서석동 375	062-2307832	1989.01	2008.12.17
	소계		1				
광주 총계			7				
인 천	남 구	공 립	송 암 미 술 관	남구 비류대로 55번길 68	032-440-6770	1992.10.30	1992.12.21
	중 구		인 천 아 트 플 랫 폼	중구 제물량로 218번길 3	032-760-1000	2009.09.25	2012.7.26
	소계		2				
	강 화 군	사 립	더리미미술관	강화군 선원면 신정리 421-5	032-933-9297	1995.08.06	1996.09.00
	강 화 군		전 원 미 술 관	강화군 송해면 솔정리 502-2	032-933-0045	1995.09.06	1996.09.00
	소계		2				
인천 총계			4				

홈페이지	인력 현황				시설 현황 (단위 : m <sup>2</sup> )						
	계	학예직 (자격증)	행정직 (전문직)	기타 (인턴 등)	계	전시실	수장고	연구실	세미나실 · 강당	자료· 도서실	기타
	4	2		2							
artmuseum.knu.ac.kr/	3	3			559	527				13	19
www.artmuse.gwangju.go.kr/	67	10	57		13,329	2,921	1,408	67	680	129	8,124
http://dafe.daum.net/yywol	5	1	1	3	534	284	45	20		42	143
www.mdmoa.com/	6	2	2	2	780	491	67	8		43	172
www.woart.co.kr/	9	1	2	6	588	180	72				336
http://www.ujam.org	8	1	1	6	1,281	630	172	62	337	20	60
cafe.daum.net/eunammoca	7	1	2	4	364	252	50	50		12	
www.cumoa.org	10	3	4	4	1,359	1,058	107		163		31
songam.incheon.go.kr/	13	3		10	3,385	2,069	924		293		99
www.inartplatform.kr	8	1		7							8,450
	1	1			39	9				10	20
www.junwon-art-museum.com	1	1			69	49				10	10

시설명	부지면적(㎡)	자료현황		운영 프로그램	연관람 인원
		소장자료			
1					
극재미술관		132		극재 글로벌 포럼	
경북대학교관 미술관	2,911	170		2012 Vision & Reflection 공간을 깨워라 전	9,192
2					
3					
광주시립관 미술관	143,239	12,170		기획전시전, 소장작품전, 인문학 강좌, 영망진창 현대미술여행 등	281,027
1					
국윤미술관	242	162		기획전, 초대전, 열린예술 체험프로그램 운영 등	700
무등현대관 미술관	724	202		복권기금사업, 꿈다락 토요문화학교, 무등서양미술사강좌 등	13,000
우제길미술관	655	15,439		오색빛깔 메시지, 초록 메시지 교육프로그램 등	6,300
의재미술관	6,048	262		복권기금사업, 창의적체험활동, 특별기획전시, 레지던스프로그램운영 등	4,961
은암미술관	441	64		복권기금 사업추진, 토요문화학교, 기획초대전 등	3,000
5					
조선대학교관 미술관	3,239	1,266		미술관 전문인력양성 인터쉽	6,000
1					
7					
송암미술관	14,553	9,385		조선후기 예술에 담긴 삶	13,736
인천아트플랫폼		131		제2회 인천평화미술프로젝트	393,244
2					
더리미미술관	1,600	500			
전원미술관	1,400	180			
2					
4					



관람료(원)			총수입 (천원)	총비용 (천원)
일반	할인	무료		
무료	무료			
어른 500/어린이 200 청소년, 군경 300	어른 400/어린이 100 청소년, 군경 200	장애인, 65세이상노인, 6세이하 어린이	114,041	6,671,482
무료				
무료				
무료			347,000	347,000
어른 2,000 청소년 1,000	어른 1,400 청소년 700	장애인, 65세이상노인, 6세이하 어린이, 군인	176,844	176,844
무료			20,000	20,000
무료				
일반 400	단체 200	18세이하, 65세이상, 장애인	1,280	
개인 2,000	단체 1,000	유아, 노인		
어른 1,000	단체 800	유아, 노인		

시도	시군구	구분	시설명	주 소	연락처	개 연 월 일	등 연 월 일	
대 전	서 구	공 립	대 전 이 응 노 미 술 관	서구 둔산대로 99(만년동 396)	042-602-3275	2007.05.03	2012.02.09	
	서 구		대 전 시 립 미 술 관	서구 둔산대로99(만년동396)	042-602-3024	1997.10.10	1997.12.27	
	소계		2					
	서 구	사 립	남 철 미 술 관	서구 괴정동 129-26	042-525-2097	2001.11.24	2001.06.11	
	유 성 구		여 진 불 교 미 술 관	유성구 탑립동 442-1	042-924-8466	2005.10.14	2005.11.21	
	유 성 구		성 암 미 술 관	유성구 봉명동 541-16	042-862-7882	2011.12.27	2011.12.22	
	소계		3					
대전 총계			5					
경 기	과 천 시	국 립	국 립 현 대 미 술 관	경기도 과천시 막계동 산 58-4 (광명길 209)	02-2188-6000		1969.10.20	
	소계		1					
	안 산 시	공 립	단 원 전 시 관	단원구 화랑로 387				
	고 양 시		어 울 립 미 술 관	덕양구 성사동 777				
	성 남 시		성 남 아 트 센 터 큐 브 미 술 관	분당구 야탑동 757	031-783-8141	2005.10.14	2012.09.06	
	수 원 시		수 원 미 술 관 전 시 관	수원시 장안구 송죽동 송정로 19				
	안 산 시		경 기 도 미 술 관	안산시 단원구 동산기 36(초지동 667-1)	031-481-7001	2006.10.25	2007.01.17	
	여 주 군		여 주 반 달 미 술 관 (여주세계생활도서관)	여주군 여주읍 천송리 301-1	031-884-6529	2002.03.14	2007.12.20	
	용 인 시		백 남 준 아 트 센 터	용인시 기흥구 상갈동 85번지	031-201-8500	2008.10.09	2008.9.8	
	이 천 시		이 천 시 립 월 전 미 술 관	이천시 경충대로 2709번길 185(관고동 378)	031-637-0033	2007.08.14	2008.03.31	
	고 양 시		아 랍 미 술 관	일산동구 마두동 816	031-909-9000	2007.05.31	2011.09.01	
	양 평 군		양 평 군 립 미 술 관	양평군 양평읍 양근리 문화복지길 2	031-775-8515	2012.12.16	2012.12.17	
	소계		10					
	가 평 군	사 립	가 일 미 술 관	가평군 청평면 북한강로 1549	031-584-4722	2003.05.02	2005.02.17	
가 평 군		남 송 미 술 관	가평군 북면 백둔리 196-8	031-581-0772	2005.10.08	2006.02.20		

홈페이지	인력 현황				시설 현황 (단위 : m <sup>2</sup> )						
	계	학예직 (자격증)	행정직 (전문직)	기타 (인턴 등)	계	전시실	수장고	연구실	세미나실 · 강당	자료· 도서실	기타
ungnolee.daejeon.go.kr/	7	2	5		667	462				70	135
dmma.daejeon.go.kr/	25	8	17		4,069	2,346	0	65	426	247	985
www.namchoel.co.kr/	2	1		1	349	115	99	45		30	60
www.yeojingallery.co.kr/	3		1	2	9,305	561	208	210			8,326
성암미술관.한국/	3	1		2	279	218	13	10		20	18
www.moca.go.kr/	211	19	76	116	38,106	13,941	3,820	1,494	1,162	274	17,415
www.danwon.org/	0				0						
www.artgy.or.kr/	0				0						
www.snart.or.kr/	6	2	4		1,878	1,585	197			96	
	0				0						
www.gmoma.or.kr/	13	5	8		3,820	2,300	716	356	392	56	
www.kocef.org/	6	2	4		1,033	610	223	200			
www.njpartcenter.kr/	13	2	11		3,344	2,254	307	455	195	133	
www.iwoljeon.org/	8	1	7		901	637	143	33	78	10	
www.artgy.or.kr/	5	1	4		2,217	1,899	76	101	142		
www.ymuseum.org/	8	1	7		1,851	1,297	100	141	271	42	
www.gailart.org/	6	4	2		954	567	40	40	185	122	
www.namsongart.com/	3	2	1		1,325	1,061	63	54		46	101

시설명	부지 면적(㎡)	자료현황		운영 프로그램	연관람 인 원
		소장자료			
대전 이응노 미술관	8,100	533		성인 및 아동 대상 이론강좌	
대전 시립 미술관	28,828	1,090		프로젝트대전	202,864
<b>2</b>					
남철 미술관	525	520		봄과 함께하는 미술체험, 꿈을 그리는 아이들, 헨리무어 원본 포스터전 등	1,347
여진불교 미술관	9,595	250		불교 그리고 전통문화 체험학습	20,000
성암 미술관	430	122		조선시대 회화전	240
<b>3</b>					
<b>5</b>					
국립현대 미술관	66,916	6,200		이인성전, 한국의 단색화전, MOVE:Art and Dance since 1960s전, 하중현전, 올해의 작가상 2012전, 젊은 모 색 2012전, 임충섭전, 덕수궁 공권프로젝트, 프라하국립미술관 컬렉션전 등, 전시연계교육프로그램 등 다수	1,284,038
<b>1</b>					
단원 전시관					
어울림미술관					
성남아트센터 큐브 미술관	133,858	69		독일현대미술展 'German Now', 성남의 얼굴전, 에릭갈 한국특별展, 한 국현대미술전 '시간의 풍경들', 2012 신진작가 공모전	65,866
수원 미술관 전시관				기획전시, 대관전시 위주	
경기도미술관	10,000	482		전시 9회, 교육 13회 등	275,618
여주반달미술관 (여주세계생활도서관)	37,623	547		남한강 젊은 도예인전, 주도전, 한국생활도자 100인전 - 릴레이 초청전	56,056
백남준 아트센터	30,983	241		TV코문전, X-SOUND : 존케이지와 백남준 이후, 백남준탄생 80주년 특 별전	216,067
이천 시립 월전 미술관	9,505	1,606		월전탄생 100주년 기념전, 기획1차. 민화, 범상치 아니하다, 기획 2차. 자 연에 취한 한세상, 기획 3차. 시화전-고향을 노래하다	11,887
아람 미술관	54,239	122		테즈카오사무 특별전, 20+미술을 만나다, 풍경남북전, V&A소장품전	44,749
양평군립 미술관	8,069	107		마법의 나라, 양평, 맛의 나라, 유네스코세계어린이미술전, 가족, 신나는 미술관, 미술관 동물농장, 요제프 하이든 사진전, Convergence	106,035
<b>10</b>					
가일 미술관	1,348	240		내가 느끼는 봄, 가지않은길 전시 연계 교육, 김중숙 초대전 전시 연계 교육	7,120
남송 미술관	2,216	565		자연을 담다(남송미술관전시연계프로그램), 부마르와 페퀴셔(어린이체험미 술전시회), 허수아비축제(미술제, 인형만들기), 경기도 "회화, 조각 대표작가전"	6,000

관람료(원)			총수입 (천원)	총비용 (천원)
일반	할인	무료		
일반 500	일반 400		1,209,667	874,205
어른 500 학생 300		65세이상, 군인, 재이인, 유공자, 미취학아동	1,023,702	
무료				
무료			7,200	32,000
어른 4,000 어린이 3,000	단체 1,000원 할인		1,325	13,912
전시별 요금	20% 할인(10인 이상)	6세이하, 65세이상, 장애인(3급부터 1인), 국가유공자		
			361,412	714,972
4,000	도민 50%	국가유공자, 장애인등	3,901,820	3,262,125
무료			906,184	765,245
4,000	도민 50%	유아, 65세이상 노인, 장애인 (1~3급 동반 보호자1인 포함), 국가유공자 등	3,090,346	3,255,282
성인 2,000 / 청소년 1,000 / 어린이 600		보호자동반 6세미만 어린이, 65세 이상 노인 장애인 등록증 소지자, 국가유공자증소지자 독립유공자증소지자, 5.18민주유공자증소지자	953,687	864,385
대관전시별로 상이		65세이상, 장애우 및 국가유공자	122,694	662,589
성인 1,000 / 청소년 700 / 어린이 500		양평군민, 노인(65세이상), 장애인, 국가유공자, 군인	810,968	777,837
성인 3,000 어린이 2,000		어린이(7세 이하)	200,936	197,705
성인 3,000 학생·주민 2,000	성인 20명 2,000 유치원생 1,000	4세이하, 65세이상, 장애우	91,193	91,193

시도	시군구	구분	시설명	주 소	연락처	개 연 월 일	관 일	등 연 월 일	
경 기	고 양 시	사 립	목 암 미 술 관	고양시 덕양구 벽제동 4-3	031-969-7686	1993.11.20		1993.11.20	
	과 천 시		가 원 미 술 관	과천시 문원동 226번지	02-504-3730	2003.03.05		2008.12.09	
	과 천 시		선바위미술관	과천시 과천동 445	02-507-8588	2004.08.15		2004.12.20	
	광 주 시		영 은 미 술 관	광주시 쌍령동 8-1	031-761-0137	2000.11.04		2001.07.28	
	광 주 시		달 미 술 관	초월읍 대쌍령리 447-32	070-4193-2581	2010.10.09		2011.12.05	
	김 포 시		보름산미술관	김포시 고촌읍 신곡리 893-1	031-985-0005	2009.05.30		2010.03.18	
	남양주시		모 란 미 술 관	남양주시 화도읍 월산리 246-1	031-594-8001	1990.04.28		1993.02.11	
	남양주시		서 호 미 술 관	남양주시 화도읍 금남리571-8	031-592-1865	2001.05.25		2007.12.07	
	시 흥 시		소 전 미 술 관	시흥시 대야동 305-9	031-313-1211	1996.05.09		1996.04.25	
	안 산 시		정문규미술관	안산시 단원구 선감동 680-9	032-881-2753	2009.06.12		2010.04.30	
	안 산 시		맥아트미술관	안산시 단원구 부흥로 254	070-4420-0572	2012.09.14		2012.11.07	
	안 산 시		유리섬미술관	안산시 단원구 부흥로 254	070-4420-0572	2012.09.14		2012.12.31	
	양 평 군		바탕골미술관	양평군 강하면 강남로 50	031-774-0745	1986.04.15		2005.09.01	
	양 평 군		C아트뮤지엄	양평군 양동면 단석리 402	031-773-6945	2006.02.07		2006.12.29	
	여 주 군		어우재미술관	여주군 점동면 어우실길 261	031-883-9080	2005.11.11		2008.10.25	
	여 주 군		죽 포 미 술 관	여주군 산북면 고촌길 26-10	031-881-5905	2001.05.14		2002.05.20	
	용 인 시		마 가 미 술 관	용인시 처인구 모현면 동림리 263	031-334-0365	1998.10.10		2002.03.12	
	용 인 시		아모레퍼시픽 미 술 관	오산시 가장산업동로 37	031-285-7215	2008.12.16		2008.12.16	
	용 인 시		이 영 미 술 관	용인시 기흥구 영덕동 흥덕4로 63	031-213-8223	2001.06.11		2001.06.11	
	용 인 시		한 국 미 술 관	용인시 기흥구 마북동 73-1,2	031-283-6418	1983.03.01		2006.12.05	
	파 주 시		네 버 랜 드 픽처북뮤지엄	파주시 탄현면 범흥리 1652-143 헤이리 예술인 마을 아티누스 B1	031-948-6685	2006.12.15		2007.08.03	
	파 주 시		기 산 미 술 관	파주시 광탄면 기산리 186번길 59	031-943-8232	2011.11.11		2012.05.21	
	소계			24					

홈페이지	인력 현황				시설 현황 (단위 : m <sup>2</sup> )						
	계	학예직 (자격증)	행정직 (전문직)	기타 (인턴 등)	계	전시실	수장고	연구실	세미나실 · 강당	자료· 도서실	기타
www.mokam.org/	2	2			6,658	432	31	23		82	6,090
www.gawonmoa.com/	2	1	1		847	635	44	18	150		
www.seonbawi.com/	4		4		985	742	140	33	70		
www.youngunmuseum.org/	14	1	13		1,837	1,080	230	144	311	72	
www.datzmuseum.org/	4	2	2		332	245	17	23	48		
www.boroomsan.com/	3	1	2		599	299	150	33	74	43	
www.moranmuseum.org/	8	1	7		946	494	203	32	81	54	81
www.seohoart.com/	6	1	5		300	220	50	16			14
	3	1	2		771	390	97	26	120	138	
cafe.daum.net/imsan2/	3		3		756	504	95	27		130	
www.glassisland.co.kr/	8	1	7		623	224	43	14		24	318
www.glassisland.co.kr/	10	1	9		1,418	790	44	62	420	27	76
www.batangol.co.kr/	7		7		1,824	564		61	1,030	169	
www.cam1.co.kr/	5		5		1,987	1,536	63	110	193	85	
www.awoojae.co.kr/	1		1		225	93	33	66	33		
www.jpmmuseum.co.kr/	2		2		867	776	11	48		32	
www.magamuseum.co.kr/	3	1	2		654	350		14		78	212
museum.amorepacific.co.kr/	10	3	7		778	608		61		19	90
www.icamkorea.org/	4	2	2		1,056	786		20	150	90	10
www.hartm.com/	3	1	2		635	539		15	52	30	
www.heyri.net/	6	1	2	3	902	542	271			53	36
	2		2		906	841	24	15		26	

시설명	부지 면적(㎡)	자료현황	운영 프로그램	연관람 인 원
		소장자료		
목 암 미술 관	6,596	146	김성래 조각개인전, 조각공원 상설전	300
가 원 미술 관	838	63	발상의전환, 그림에세이, 계원예대전, GAFF 전	12,000
선바위미술관	2,572	1,200	기획전/해동전(공동그룹전), 졸업작품전 전시(계원예술대학), 졸업작품 전 전시(코아 코리아)	1,500
영 은 미술 관	58,796	218	소장품 전, 박성수 개인전, 서지형 개인전, 2012 한국-유럽 국제작가교류 전_빛으로 가는 길 VER LA LUMIÈRE, 영은 아티스트 프로젝트 등	30,150
닷 미술 관	3,552	102	Imogen Cunningham : Photographs, When Heaven Meets Earth, Tracing Light - 빛으로 간 사진	4,982
보름산미술관	2,443	517	보름산미술관 소장품 전, 신작로를 답사하다_원석 사진 작품전, 예술가, 집을 분양하다 1, 2, 3	15,000
모 란 미술 관	28,484	700		17,175
서 호 미술 관	3,020	135	찾아가는 미술관	14,400
소 전 미술 관	3,028	201		
정문규미술관	1,126	800		6,500
맥아트미술관	40,974	103	맥아트미술관개관전, 조영철 야외조각전	29,080
유리섬미술관	40,974	135	한국현대유리조형전, 신진작가 5인전 등	29,080
바탕골미술관	28,363	1,009	전시, 피크닉클럽 등 교육프로그램 운영	8,230
C아트뮤지엄	215,000	1,073	현대미술(회화 조각) 상설전시	2,484
어우재미술관	1,313	188	전시, 교육 및 문화행사 운영	5,775
죽 포 미술 관	5,111	2,800	금수산하 중국화 중국년화전지특별전	700
마 가 미술 관	3,337	183	윌리엄맥닐사진전, 국제 도예·유리 45인전, 타피스트리 제작 기초, 한 지 캐스팅 등	3,794
아모레퍼시픽 미 술 관	13,809	200	송훈 세밀화, 소장품전	2,884
이 영 미술 관	21,000	200	상설전 및 기획전, 화요문화학교, 토요일예술학교 등	15,000
한 국 미술 관	2,281	130	30 꿈은 왜 늙지 않는지! 전 등	18,600
네 버 랜 드 픽처북뮤지엄	1,881	519	그림책 나라의 엘리스 전 외 특별전 등	5,390
기 산 미술 관	5,085	370	장용순 오픈전, 핸드페인팅 등 교육프로그램	670
<b>24</b>				



관람료(원)			총수입 (천원)	총비용 (천원)
일반	할인	무료		
어른 2,000 어린이 1,000	단체 어른 1,500 어린이 800	특별전시기간중 무료		26,000
10,000	단체 2,000		35,800	36,400
3,000	단체 3,000	70세이상,장애인,미취학, 정복군경	39,100	51,100
성인 6,000/학생 4,000 /어린이 3,000	단체 성인 4,000/단체 학생 3,000/단체 어린이 2,000	장애인, 멤버쉽회원, 시 승격 기념일, 개관기념일	623,170	623,170
1,000	단체 500	경기도민, 어린이, 노인(60세 이상)	105,930	105,930
무료	10인 이상 단체 각 7,000		35,889	56,133
어른 3,000 / 청소년 2,000 / 어린이 1,500	유치원, 어린이집, 20 인 이상 시 500원 할인	70세이상, 장애 1,2,3급, 유공자	291,000	291,000
2,000	경기도민 및 군경 50%		144,600	152,600
개인 3,000	단체 1,000	국가유공자		
성인 4,000 청소년 3,000	단체 1,000 할인	미취학어린이	103,673	93,122
대인 3,000 / 청소년 2,000 / 소인 1,000	대인 2,000, 청소년 1,000, 소인 500(단체)	유아(3세미만)	55,760	144,309
대인 7,000 / 청소년 6,000 / 소인 5,000	대인 6,000 / 청소년 5,000 / 소인 4,000	유아(3세미만)	136,300	310,198
개인 1,000	단체 1,000	VIP회원	20,461	49,717
어른 7,000 어린이 5,000	단체 어른 6,000 어린이 4,000		14,183	
일반 2,000 청소년 1,000		유치원생 이하, 65세 이상, 장애우, 군인	45,972	45,972
무료			79,150	79,150
성인 4,000 / 14~20세 3,000 /13세이하, 65세이상 2,500	성인 3,000 /14~20세 2,500 /13세이하, 65세이상 2,000	장애인, 미취학아동	6,040	46,878
무료		전 대상 무료		1,183,925
일반 9,000 / 청소년 5,000 / 미취학 3,500	단체 청소년 4,000 아동 3,000	국가유공자	75,000	100,000
성인 3,000 / 청소년 2,000 / 어린이 1,000	단체 성인 2,700 / 청소년 1,800 / 어린이 900	65세이상, 장애인, 국가유공자	123,000	165,000
어른 4,000 어린이 3,000	20인 이상 단체 10% 할인			
성인 3,000 / 청소년 2,500 /어린이 1,500	성인 2,500 / 청소년 2,000 /어린이 1,000		18,200	27,800

시도	시군구	구분	시설명	주 소	연락처	개 연 월 일	관 일	등 연 월 일	
경 기	이 천 시	대 학	국 제 대 해 강 도 자 미 술 관	이천시 신둔면 수광리 330-1	031-634-2266	1990.05		1992.12.21	
	소 계		1						
경기 총계			36						
강 원	양 구 군	공 립	양 구 군 립 박수근 미술관	양구군 양구읍 정림리 131-1	033-480-2655	2002.10.25		2002.02.28	
	소 계		1						
	속 초 시	사 립	석 봉 도 자 기 미 술 관	속초시 교동 668-57	033-638-7711	1997.10.03		1997.10.02	
	춘 천 시		춘 천 미 술 관	춘천시 옥천동 73-2	033-241-1856	2000.12.30		2001.05.03	
	양 양 군		일 현 미 술 관	양양군 손양면 동호리 191-8	033-670-8450	2006.03.00		2006.03.30	
	강 룡 시		하슬라아트월드 야 외 미 술 관	강릉시 강동면 정동진리 산33-1	033-644-9411	2003.10.02		2007.07.09	
	영 월 군		서 강 미 술 관	영월군 주천면 판운리 203-19	033-375-0077	2007.12.08		2008.03.08	
	인 제 군		내 설 약 공 미 술 관	인제군 북면 용대리 1663	033-463-8948	2011.08.06		2011.12.27	
	원 주 시		청 조 콜 렉 셴	원주시 지정면 월송리 오크밸리2길 260	033-730-9012			2012.06.29	
	영 월 군		국 제 현 대 미 술 관	영월군 삼옥길 31	033-375-2752	2000.11.02		2012.12.31	
	영 월 군		쾌 연 재 도 자 미 술 관	영월군 한반도면 한반도로 452	033-372-8436	2008.11.08		2012.12.31	
소 계		9							
강원 총계			10						
충 북	청 주 시	공 립	청 주 시 한 국 공 예 관	청주시 흥덕구 흥덕로302	043-268-0255	2001.09.25		2005.09.15	
	청 원 군		대청호미술관	청원군 문의면 대청호반로721	043-251-4062	2004.10.02		2007.03.02	
	소 계		2						
	청 주 시	사 립	우민아트센터	청주시 상당구 사북로 164 대우타워 지하 1층	043-222-0357	2011.09.02		2012.03.23	
	청 주 시		신 미 술 관	청주시 흥덕구 호국로 97번길 30	043-264-5545	2000.07.01		2003.10.08	
	청 주 시		스 페 이 스 미 술 관	청주시 흥덕구 풍년로 162(1관), 서부로 1205번길(2관)	043-236-6622	2000.07.01		2010.1.28.	
	청 원 군		운 보 미 술 관	청원군 내수읍 형동리 428-2	043-213-0570	2001.05.26		2001.09.27	

홈페이지	인력 현황				시설 현황 (단위 : m <sup>2</sup> )						
	계	학예직 (자격증)	행정직 (전문직)	기타 (인턴 등)	계	전시실	수장고	연구실	세미나실 · 강당	자료· 도서실	기타
www.haegang.org/	2		2		2,181	1,688	67	262	158	6	
www.parksookeun.or.kr/	8	1	6	1	894	514		33		154	193
www.dogong.net/	5	1	2	2	1,432	957		130	215		130
cafe.daum.net/CCART					422	373	26				23
www.ilhyunmuseum.or.kr/	6	2	3	1	4,601	511	27	16		10	4,037
www.haslla.kr/	9	1	8		2,093	1,058				183	852
					263	143	48	53		19	
	8	2	1	5		300	186	10			290
	23	4	2	17		690	314	35	110	118	92
	7	1	1	5		248	33				
	4	1	1	2		123		120			22
www.koreacraft.org/	7	1	6		1,947	605	40	140	107	21	1,034
museum.puru.net/	5	1	3	1	667	415	36		124	24	68
wuminartcenter.org	4	1	0	3	839	403	170	120	146		
www.shinmuseum.org/	5	1	2	2	821	502	43	43	85	63	85
www.spacemom.org/	6	3	2	1	508	231	27	22		15	212
www.woonbo.kr	7	1	6		1,129	1,058		37		34	

시설명	부지면적(㎡)	자료현황	운영 프로그램	연관람 인원
		소장자료		
국제대해강도자미술관	4,439	1,184	도자명장 특별전 등 전시 7회	2,349
1				
36				
양구군립박수근미술관	19,625	488		29,820
1				
석봉도자기미술관	1,334	1,757	상설전시, 도예문화학교, 도자기 연수 프로그램 등	35,000
춘천미술관	3,579	71		5,700
일현미술관	6,200	566	명화에 대한 명화전, 팩션쇼 전, 교육프로그램 운영 등	14,362
하슬라아트월드야외미술관	108,596	530	먹는 미술전, 로드아트제, 즉흥예술제 등	70,031
서강미술관	414	130	영월10경 그리기 등	12,000
내설악백공미술관	5,500	532		
청조컬렉션	71,172	250	포스트카드스탬프체험 등 3종	25,000
국제현대미술관	8,197	3,740	야외조각공원(40점 전시)활용	6,643
쾌연재도자미술관	5,802	327	일일도예체험, 도예교실	3,440
9				
10				
청주시환국공예관	661	1,181	충북의 작가기획전, 시민공예아카데미, 청주공예문화상품대전 등	38,617
대청호미술관	4,900	299	근원, 온고창신전 외 총 9개의 기획전시와 7개의 교육행사 운영	101,152
2				
우민아트센터	2,186	889	교류전 등 전시회, 우민예학 및 특강, 도슨트 프로그램	4,593
신미술관	1,194	206	신인작가 선정지원 전. 신미술관 기획전 등	5,841
스페이스미술관	1,502	517	꿈다락 토요문화학교, 개인전(정명국, 이규식 등)	5,998
운보미술관	2,645	2,679		15,461

관람료(원)			총수입 (천원)	총비용 (천원)
일반	할인	무료		
어른 2,000/중고생, 군경 1,000/초, 유치원생 500	단체 어른 1,500 / 중고생, 군경 800/초, 유치원생 400	해당전시 작가 및 초청인	4,270	132,600
어른 1,000 청소년 700	단체 어른 700 청소년 500	7세 이하, 65세 이상, 장애인	67,718	747,685
성인 5,000 소년 2,500	성인 3,500 소년 1,500	6세 이하, 65세 이상	215,000	230,000
무료			24,100	26,800
성인 2,000 청소년 1,500	1,500	7세 이하, 65세 이상		
8,000	7,000		607,640	486,112
무료				
무료				
어른 12,000 청소년 7,000	단체 어른 9,600 단체 청소년 5,600	미취학아동		
성인 5,000 / 초중고 4,000 / 유치부 3,000	성인 4,000 / 초중고 3,000 / 유치부 2,000	3급이상 장애인	31,810	57,000
무료			87,200	43,900
무료			335,000	324,703
성인 1,000 / 청소년 800 / 어린이 500	단체 20%할인, 청주청원시민 50%할인	미술관입장은 문의문화재단지 입장객에 한해 무료	136,812	136,812
무료			120,000	120,000
어른 1,000, 학생 500	단체 30%할인	장애인, 군인, 60세 이상	84,774	84,774
무료			45,000	94,000
성인 4,000 어린이 2,000	단체 1,000원 할인	5세 미만	148,000	148,000

시도	시군구	구분	시설명	주 소	연락처	개 연 월 일	관 월 일	등 연 월 일
충 북	청 원 군	사 립	쉐 마 미 술 관	청원군 내수읍 내수리 내수로 41	043-221-3269	2009.06.26		2011.01.03
	소계		5					
	충북 총계		7					
충 남	공 주 시	사 립	임 립 미 술 관	공주시 계룡면 기산리 791-1	041-856-7749	1997.10.02		2011.09.26
	논 산 시		선 화 기 독 교 미 술 관	논산시 벌곡면 한삼천리 334-11	042-525-3141	2001.04.13		2001.04.13
	당 진 군		아 미 미 술 관	당진시 순성면 남부로 753-4	041-353-1555	2010.10.11		2010.10.11
	보 령 시		모 산 조 형 미 술 관	보령시 성주면 개화리 262	041-933-8100	2003.05.28		2004.10.28
	아 산 시		당 립 미 술 관	아산시 송악면 외암리 산2-1	041-543-6969	1997.06.14		1998.04.06
	예 산 군		수 덕 사 선 미 술 관	예산군 덕산면 사천리 174-4	041-330-7735	2011.01.11		2011.01.11
	홍 성 군		고 압 이 용 노 생 가 기 념 관	홍성군 홍북면 이용노로 61-7	041-630-9232	2011.11.8		2012.01.25
	천 안 시		리 각 미 술 관	천안시 동남구 유량동 4-1	041-565-3463	1993.03.02		2007.01.19
	소계		8					
충남 총계		8						
전 북	완 주 군	공 립	전 라 북 도 미 술 관	완주군 구이면 모악산길 111-6	063-290-6888	2004.10.14		2006.01.09
	소계		1					
	부 안 군	사 립	휘 목 미 술 관	부안군 진서면 운호리 77-1	063-584-8828	2007.10.27		2011.05.17
	부 안 군		금 구 원 야 조 각 공 원	부안군 변산면 도청리861-20	063-584-6772	1966.01.30		2003.07.29
	소계		2					
전북 총계		3						
전 남	곡 성 군	공 립	전 라 남 도 옥 과 미 술 관	곡성군 옥과면 옥과리 산1-3	061-363-7278	1996.09.13		1996.12.19
	영 암 군		영 암 군 립 하 미 술 관	영암군 군서면 구림로 96	061-470-6841	2012.09.03		2012.08.30
	함 평 군		함 평 군 립 미 술 관	함평군 함평읍 곤재로 27	061-320-2275	2011.11.03		2012.12.13
	보 성 군		보 성 군 립 백 민 미 술 관	보성군 문덕면 죽산길 506-8	061-853-0003	1993.12.29		1997.03.06

홈페이지	인력 현황				시설 현황 (단위 : m <sup>2</sup> )						
	계	학예직 (자격증)	행정직 (전문직)	기타 (인턴 등)	계	전시실	수장고	연구실	세미나실 · 강당	자료· 도서실	기타
schemaart.net/	8	2	6		458	193	224			41	
www.limlipmuseum.org/	8	4		4	1,897	1,190	132	198	162	66	149
	5	4		1	2,099	235	49	33	132		1,650
	3	2		1	819.69	251.1	64.8	94.08		64.8	792.27
www.mosanmuseum.org/	5	1	3	1	3,300	147	18	87	290		2,758
www.당림미술관.com/	7	3		4	830	231	33	50	290	20	206
	2			2	246	238					8
	6	2		4	1,003	928				75	
www.leegak.co.kr/	4	3		1	1,017	650	0			62	305
www.jbartmuse.go.kr	20	4	16		3,787	1,475	1,500	122	433	125	132
www.hmarttown.com	7	1	6		811	471	30	36	138		166
www.keumkuwon.ora	3	1	1	1	10080	10000	30	30	20		
www.okart.org	5	2	3		1,443	992	149	168		50	84
	4	1		3	747	500	216			31	
	5	1		4	1,830	1,239			443	148	
www.bawkmin.or.kr	3	1	2		1,250	621	66	66		44	453

시설명	부지면적(㎡)	자료현황	운영 프로그램	연관람 인원
		소장자료		
쉐 마 미술관	3,967	400	2012Museum Festival, 현대미술 동인진'의미의 층위', 국제시각예술 심포지엄, 특별전, 동아세아현대미술작가회 국제교류전	17,000
5				
7				
임 립 미술관	33,058	6,246	공주 국제미술제	30,000
선 화 기 독 교 미술관	6,485	135	예술체험 그리고 놀이 2013 뮤지엄 페스티벌	
아 미 미술관	9917	1,120	미술관과 함께하는 "Here And There" 전	10,000
모 산 조 형 미술관	2,079	495	미술관 오후의 음악회	650,000
당 립 미술관	59,400	1,012	박재현 "유동적인 정체성"전	8,000
수 덕 사 선 미술관	12,200	80	심응길 한국화 전	120,000
고 압 이 용 노 생 가 기 념 관	20,596	847	동양미술산책-성인	9,656
리 각 미술관	9,500	281	조각가의 드로잉	40,000
8				
8				
전 라 북 도 립 미술관	20,982	992	디지털 사진, 서양미술의 이해, 한국미술사	107,250
1				
휘 목 미술관	5,733	133	소장전, 어린이 미술체험	2,520
금 구 원 야 의 조 각 공 원	10000	130	뮤지엄 페스티벌, 천문관측, 음악회	20,000
2				
3				
전 라 남 도 옥 과 미술관	14,093	7,090	2012 광주시립미술관 창작스튜디오 입주작가 전 등	20,362
영 암 군 립 하 미술관	6,017	3,037	개관특별전 그리운 고향전	5,400
합 평 군 립 미 술 관	26,730	288	합평나비대축제 기념 특별기획전 "나비이야기" 등	212,383
보 성 군 립 백 민 미술관	6,389	560	아시아 현대미술스마트 전 등	23,171



관람료(원)			총수입 (천원)	총비용 (천원)
일반	할인	무료		
어른 2,000 어린이 1,000	단체 어른 1,000 어린이 500	미술과 교수 강사, 한국미술협회 회원	21,000	21,000
어른 3,000 어린이 2,000	단체 어른 2,500 어린이 1,500	장애인		
무료	무료			
무료	무료			
무료	무료		75,301	23,400
성인 2,000 학생 1,000	단체 30인 이상 성인 1,500 / 학생 700	문화학교회원, 언론인, 박물관 및 미술관 관계자	38,000	25,000
무료	무료			
성인 1,000 어린이 500	성인 700 어린이 300	65세 이상, 6세 이하, 장애인, 국가유공자	4,636	504,740
무료	무료		70,000	70,000
무료				
2,000			5,040	
2,000	단체 어른 1,500		10,000	70,000
성인 500 / 청소년, 군 인 400 / 어린이 300	단체 어른 300 / 청소년, 군인 200 / 어린이 100	65세 이상, 8세 이하	273,576	273,576
무료	무료			198,090
무료	무료		358,518	358,518
무료	무료			71,124

시도	시군구	구분	시설명	주 소	연락처	개 연 월 일	등 연 월 일	
전 남	소계		4					
	고 흥 군	사 립	남 포 미 술 관	고흥군 영남면 팔영로 1081번지	061-832-0003	2005.02.23	2005.02.19	
	고 흥 군		도화헌미술관	고흥군 도화면 땅끝로 860-5	061-832-1333	2000.06.10	2009.02.10	
	담 양 군		명 지 미 술 관	담양군 고서면 고읍리 덕촌37길	061-383-2576	2006.06.21	2007.02.21	
	담 양 군		대 담 미 술 관	담양군 담양읍 언골길 5-4	061-381-0082	2010.06.20	2010.09.30	
	무 안 군		무 안 군 오 승 우 미 술 관	무안군 삼향읍 초의길7	061-450-5482	2011.02.24	2011.04.22	
	보 성 군		우 중 미 술 관	보성군 조성면 대곡리 산46	061-804-1092	2008.09.01	2008.10.14	
	영 압 군		아 천 미 술 관	영암군 신북면 모산리 406-1	061-472-9220	2003.02.28	2003.02.28	
	영 압 군		영 산 미 술 관	영암군 삼호읍 산호리 71-15	061-464-1516	2008.05.02	2007.12.06	
	진 도 군		나 절 로 미 술 관	진도군 임회면 상만리 403	061-543-8841	2007.08.27	2007.08.27	
	진 도 군		남 진 미 술 관	진도군 임회면 삼막리 477-1	061-543-0777	1989.11.11	1992.12.21	
	강 진 군		학 명 미 술 관	강진군 성전면 월남리 949	061-433-5578	2011.06.20	2011.05.26	
	진 도 군		남 도 전 통 미 술 관	진도군 의신면 윤립산방로 315	061-540-6286	2010.10.01	2012.03.17	
	함 평 군		잠 월 미 술 관	함평군 해보면 산내길 64	070-8872-6718	2006.10.24	2006.12.08	
	화 순 군		다 산 미 술 관	화순군 남면 다공길 25	061-371-3443	2001.04.08	2006.01.10	
	소계		14					
전남 총계		18						
경 북	청 송 군	공 립	군 립 청 송 야 송 미 술 관	청송군 진보면 경동로 5162	054-870-6536	2005.04.29	2005.04.29	
	포 향 시		포 향 시 립 미 술 관	포항시 북구 환호동 해맞이공원길 10	054-250-6000	2009.12.22	2008.08.18	
	소계		2					
	경 주 시	사 립	아 트 선 재 미 술 관	경주시 신평동 370	054-745-7075	1991.05.18	1992.12.22	
	예 천 군		신 풍 미 술 관	예천군 지보면 신평1리길 50	054-653-9329	2010.07.10	2012.06.01	
	영 천 시		시 안 미 술 관	영천시 화산면 가상리 649	054-338-9391	2004.04.17	2004.12.22	

홈페이지	인력 현황				시설 현황 (단위 : m <sup>2</sup> )						
	계	학예직 (자격증)	행정직 (전문직)	기타 (인턴 등)	계	전시실	수장고	연구실	세미나실 · 강당	자료· 도서실	기타
www.nampoart.co.kr/	5	2		3	540	240	34	34	0	34	198
www.dowhahun.com/	5	2		3	408	130				48	230
www.myungjiwon.com/	2	2			4,225	135	45	0	0	30	4,015
www.daedam.co.kr/	7	2		5	249	249					
www.muangmuseum.kr/	5	2		3	1,166	1,032	0	0	0	60	74
www.ujongart.com	4	2		2	851	539	196	22		21	73
www.achen.co.kr/	4	3	1		762	582	25		56	0	99
	3	1		2	909	462	0	30	0	32	385
blog.naver.com/byeming	4	2		2	645	374	94	37	94	47	0
cafe.daum.net/ NamJinArtMuseum/	4	1		3	268	168	0	16		68	16
	4	2		2	375	190		65	90	30	
	2	1		1	677	574			103		
www.zamworl.com/	5	3		2	216	120	23	0	0	30	43
dasan-art.com/	7	6		1	905	181	50	17	20	20	617
	2		1	1	1,130	497	93	65	65	130	281
www.poma.kr/	10	4		6	1,771	1,414		110	135	112	
www.artsonje.org/	9	1		8	5,836	2,356	675	40	259	120	2,386
	4	2		2	278	128		40	63	47	
www.cyanmuseum.org/	7	4		3	1,500	900	100	60	200	30	210

시설명	부지면적(㎡)	자료현황	운영 프로그램	연관람 인원
		소장자료		
4				
남포미술관	8,200	580	지역특성화 문화예술교육 지원사업 등	35,000
도화현미술관	5,221	530	토요예술 체험프로그램 등	12,000
명지미술관	5,610	320	사진강좌 등	20,000
대담미술관	458	138	지역사회연계 토요 방과후 학교 등	36,020
무안군오송우미술관	7,981	2,279	미술영재교육프로그램 등	12,000
우종미술관	3,400	1,311	추상작가 31인의 비밀의 정원 등	5,034
아천미술관	9,917	275	어린이사생대회, 미술아 놀자, 희망예찬 등 5개프로그램	3,000
영산미술관	3,200	308	내일을 꿈꾸는 희망의 블록판화 전	13,000
나절로미술관	10,670	147	기획전시(분기별) 등	15,300
남진미술관	5,129	517	도자기특별전 등	23,000
학명미술관	4,051	320	다문화가정 초등학생 그림그리기 등	300
남도전통미술관	3,501	108	기획초대전 섬유예술전	19,218
잠월미술관	3,135	200	할매들의 소꿉장난 등 5개 프로그램	8,000
다산미술관	2,650	178	다산미술관 개관기념 초대전 등 전시	2,953
14				
18				
군립청송야송미술관	10,477	595	개관 7주년 기념 조규석화백 초대전 등	5,911
포항시립미술관	8,008	587		597,518
2				
아트선재미술관	9,974	198	어린이 미술학교, 멤버십 정기강좌 등	33,626
신평미술관	2,082	107	미술치료 집단상담(지역취약계층 아동) 등	1,500
시안미술관	17,793	320	남흥, 거울앞에서다 등	45,000

관람료(원)			총수입 (천원)	총비용 (천원)
일반	할인	무료		
무료	무료			
무료	무료		60,000	70,000
무료	무료		20,000	36,000
무료	무료		55,000	65,000
무료	무료			
어른 2,000 청소년 1,000	단체 성인 1,400 청소년 700	미취학 아동, 65세이상	138,173	140,179
무료	무료		2,000	4,000
무료	무료		2,000	4,500
무료	무료		20,500	20,500
무료	무료		68,982	145,000
무료	무료		20,000	40,000
무료	무료			
무료	무료		65,000	70,000
무료	무료		104,000	104,000
무료	무료		130	168,137
어른 5,000 학생 3,000	성인 단체 3,000 학생 단체 2,500	경로우대 50% 할인		
성인 2,000 청소년 1,000	성인 1,000 청소년 500	65세 이상 노령자, 국가유공자	5,600	3,500
성인 3,000 청소년 2,000	성인 2,500 청소년 1,500	장애인	420,000	420,000

시도	시군구	구분	시설명	주 소	연락처	개 연 월 일	등 록 연 월 일	
경 북	울진군	사립	향암미술관	울진군 온정면 소태리472-2	054-787-0001	1999.07.30	2000.04.26	
	청도군		영담한지미술관	청도군 운문면 방음길 60(방음리 746)	054-373-3638	2007.03.02	2007.11.23	
	소계		5					
경북 총계			7					
경 남	김해시	공립	클레이아크김해미술관	김해시 진례면 송정리 358	055-340-7000	2006.03.24	2008.08.20	
	김해시		김해문화의전당윤슬미술관	김해시 김해대로 2060(내동1131)	055-340-7000	2005.11.25	2012.6.18	
	마산시		창원시립문신미술관	마산시 추산동 147	055-220-7181	1994.04.30	2004.10.06	
	창원시		경남도립미술관	창원시 중앙대로 300(사림동 1-2)	055-254-4636	2004.06.23	2004.04.10	
	소계		4					
	진주시	사립	진주미술관	진주시 명석면 관지리 466-6	055-747-7220	2010.02.11	2010.10.29	
	창원시		대산미술관	창원시 대산면 유등리 294	055-291-5237	1999.01.09	2007.01.03	
	통영시		전혁립미술관	통영시 봉평동 189-2	055-645-7349	2003.05.11	2010.07.08	
	통영시		통영옷칠미술관	통영시 용남면 화삼리 658	055-649-5257	2006.06.15	2006.05.23	
	소계		4					
경남 총계			8					
제 주	서귀포시	공립	기당미술관	서귀포시 남성로 34(서홍동)	064-733-1586	1987.07.01	1997.06.04	
	서귀포시		소암기념관	서귀포시 소암로 15(서귀동)	064-760-3511	2008.10.04	2008.12.09	
	서귀포시		이중섭미술관	서귀포시 이중섭거리 87(서귀동)	064-733-3555	2002.11.28	2004.09.15	
	서귀포시		제주추사관	서귀포시 대정읍 추사로 44	064-760-3406	2010.05.13	2010.12.27	
	제주시		제현대미술관	제주시 한경면 저지14길 38	064-710-7801	2007.09.01	2007.07.23	
	제주시		제주도립미술관	제주시 1100로 2894-78	064-710-4300	2009.06.26	2010.09.27	
	소계		6					
	제주시	사립	금오당미술관(휴관)	제주시 연동 252-20		2005.02.25	2005.02.25	

홈페이지	인력 현황				시설 현황 (단위 : m <sup>2</sup> )						
	계	학예직 (자격증)	행정직 (전문직)	기타 (인턴 등)	계	전시실	수장고	연구실	세미나실 · 강당	자료· 도서실	기타
www.hyangam.com	5	2		3	1,571	616	24	10	89	8	824
www.youngdamhanji.com	4	2		2	336	127	32	32	60	30	55
www.clayarch.org/	22	5	17		2,483	1,930				133	420
www.gasc.or.kr	5	1	4		1,124	1,017				72	35
moonsin.changwon.go.kr/	7	1	6		1,341	1,181				43	117
www.gam.go.kr/	27	4	23		4,262	2,541				158	1,563
jinju.misul.co.kr	6	1	1	4	273	119	10	9			135
www.daesanart.com/	5	2	1	2	706	436	100	70		33	67
www.jeonhyucklim.org/	5	1	2	2	495	264		63		54	114
www.ottchil.org/	8	4	6		369	214	25				130
gidang.seogwipo.go.kr/	4	1	3		960	601	58	25		32	244
soam.seogwipo.go.kr/	3	1	2		1,523	352	62	50		20	1,039
jslee.seogwipo.go.kr/	5	1	4		1,280	293	41	35			911
	4	1	3		4,439	497					3,942
www.jejumuseum.go.kr/	10	1	9		2,107	1,073	176	110		87	661
jmoa.jeju.go.kr/	23	2	13	8	7,087	2,299	538	85	434	106	3,625

시설명	부지 면적(m <sup>2</sup> )	자료현황	운영 프로그램	연관람 인 원
		소장자료		
향암미술관	4,676	935	미술관의 만남전/세미나 등	12,290
영담한지 미술관	790	23,116	어린이날, 어버이날 기념 한지미술전	15,000
5				
7				
클레이아크 김해미술관	41,925	2,534	테라코타 원시적 미래, 집을 생각하다, 일상의 낙, 어린이미술대회 수상작, 건축기행, 도담전 외	96,264
김해문화의전당 윤슬미술관	33,057	102	소장품 전시 및 기획전시	74,471
창원시립 문신미술관	4,933	3,978	문신나무조각전, 문신미술상 수상작가 초대전, 학술세미나 등	31,854
경남도립 미술관	15,672	341	작업의 정석, 인도네시아 현대사진전, 신소장품전, 현역작가 초대전, 싱클레널 비디오	106,434
4				
진주미술관	356	253	예술체험 그리고 놀이, 재미있는 미술관 이야기, 우리도 예술가 등	8,000
대산미술관	2,595	1,049	서장훈 개인전, 김순자 사진전, 2011 대산미술관 레지던시 프로그램 작가전 등	15,500
전혁림미술관	660	722	전혁림미술기념전, 지역작가 조명전, 애장품전시 등	45,000
통영옷칠 미술관	3,997	277	한국현대옷칠회화전, 김성수 옷칠세계60년 기념전, 김성수 화백탄생 100주년 기념전 등	24,337
4				
8				
기당미술관	13,863	644	세계7대자연경관선정 기원 특별전, 제주풍경, 자연 + 사람 한국의 미, 전통과 변용	10,585
소암기념관	1,903	425	의재 허백련전, 문봉선-서귀포칠십리의 봄, 소암현충화기념 건축대학생 경서대회작품, 일본서하사제주방문교류전, 제15주기 소암 추모전	12,812
이중섭미술관	6,200	168	자연과 생활-아름다운발견, 유니세프기금마련 이월종관화전, 한국근대 회화-여명의 화가들, 생각의지도-마음의 저편, 제주거주 청년작가 5인전	127,326
제주추사관	1,618	195	추사유배길 열림과 함께하는 소장품전, 우리는 추사관에서 논다, 차향기로 추사를 만나다, 편지	60,163
제현대미술관	8,413	382	저지예술인마을 입주작가전, 매그넘 세계 순회사진전, 가정의달 특별전, 조성목 조각전, 제주현대미술관개관주년기념특별전, 현대서예전, 제주 일본 신화미술 교류전, 송년특별기획여성작가초청전	47,976
제주도립 미술관	38,744	661	소장품전, 물입전, 봄남의 동화전, 양창보 유작전, 공존과 상생전	102,882
6				
금오당 미술관(휴관)				



관람료(원)			총수입 (천원)	총비용 (천원)
일반	할인	무료		
어른 2,000 학생 1,500	20인 이상 어른 1,500 / 중 고생 1,000 / 초등학교생 500	6세 이하, 65세 이상	66,950	113,950
어른 2,000 어린이 1,000	30인 이상 1,000 / 어린 이 20명 이상 500	65세 이상, 노약자, 장애인	40,000	70,000
어른 2,000 / 청소년, 군 인 1,000 / 어린이 500	20% 할인(20~100인), 30% 할인 (101~300인), 50% 할인(300인초과)	6세 미만, 65세 이상, 유공자, 장애인, 인솔교사 등	2,794,363	2,598,891
무료			56,422	140,350
어른 500 어린이 200			5,835	1,490,767
어른 1,000 / 청소년 700 / 어린이 500	단체 어른 700 / 청 소 년 500 / 어린이 300	7세 이하, 65세 이상, 장애인 및 안내인, 국빈 등	42,506	3,097,636
1,000	500	노인, 장애인, 군인	200,000	200,000
1,000		지역주민, 장애우, 군인	3,586	54,000
무료			5,000	60,000
성인 2,000 / 청소년 1,500 / 어린이 1,000, 65세 이상 1,000	성인 1,500 / 청소년 1,000 / 어린이 1,000, 65세 이상 500	65세 이상	277,735	277,735
성인 400 / 청소년 300 / 어린이 150	단체 성인 350 / 청 소 년 200 / 어린이 100	6세 이하, 65세 이상, 장애인, 국가유공자	113,705	113,705
무료			5,265	
성인 1,000 / 청소년, 군인 500 / 어린이 300	단체 성인 700 / 청 소 년 300 / 어린이 200	6세 이하, 65세 이상, 장애인, 국가유공자	187,207	255,574
성인 500 청소년, 어린이 300	단체 성인 400 청소년, 어린이 200	6세 이하 경로, 장애인, 제주도민, 국가유공자 등	15,402	
어른 1,000 / 청소년, 군인 500 / 어린이 300	어른 700 / 청소년, 군 인 300 / 어린이 200	6세 이하, 65세 이상, 장애인, 국가유공자	15,483	577,106
성인 1,000 / 청소년 500 / 어린이 300	단체 성인 700 / 청 소 년 300 / 어린이 200	6세 이하, 65세 이상, 장애인, 국가유공자	46,622	2,269,282

시도	시군구	구분	시설명	주 소	연락처	개 연 월 일	등 록 연 월 일
제 주	서귀포시	사 립	김영갑갤러리 두모악미술관	서귀포시 성산읍 삼달리 437-5	064-784-9907	2002.08.1	2006.02.24
	서귀포시		자 연 사 랑 미 술 관	서귀포시 표선면 가시로 613번길 46	064-787-3110	1999.04.01	2007.02.15
	서귀포시		제 주 조 각 원 미 술 관	서귀포시 안덕면 일주서로 1836	064-794-9680	1987.10.02	2007.08.30
	제 주 시		성 안 미 술 관	제주시 아라 1동 2349-1번지	064-729-9175	2008.07.03	2008.07.03
	제 주 시		우 산 미 술 관	제주시 구좌읍 송당리 2764-1번지	064-783-6700	2009.03.01	2008.10.30
	제 주 시		제 주 러 브 랜 드 박 물 관	제주시 1110로 2894-72(연동)	064-712-6988	2004.11.16	2007.04.02
	제 주 시		제주 유리의 성	제주시 한경면 저지리 3135-1	064-772-7777	2008.10.20	2008.12.09
	제 주 시		돌 하 르 방 원 미 술 관	제주시 조천읍 북촌서1길 70	064-782-0570	2005.10.22	2007.09.03
	서귀포시		박 물 관 은 살 아 있 다	서귀포시 중문관광로 42	064-805-0889	2012.05.27	2012.07.11
	제 주 시		그 리 스 신 박 물 관	제주시 한림읍 금악리 산30-12	064-773-5800	2012.02.07	2012.08.14
	서귀포시		왈 종 미 술 관	서귀포시 동홍동 281-2	064-763-3600	2013.05.31 예정	2012.12.24
	소계			<b>12</b>			
제주 총계			<b>18</b>				
총계			<b>171</b>				

홈페이지	인력 현황				시설 현황 (단위 : m <sup>2</sup> )						
	계	학예직 (자격증)	행정직 (전문직)	기타 (인턴 등)	계	전시실	수장고	연구실	세미나실 · 강당	자료· 도서실	기타
www.dumoak.com/	5		5		965	528	120	28	52	51	186
www.hallaphoto.co.kr/	5	1	2	2	1,500	1,117	84		100	66	133
	5	1	3	1	1,668	304	93	32		32	1,207
cafe.daum.net/seongahnart	4	1	2	1	638	252	36		240	83	27
www.jejuartland.com	2		2		1,944	1,650					294
www.jeju Loveland.com	26	1	25		1,208	873		60		68	207
www.jejuglasscastle.com/	35	1	34		2,198	340	83	67		78	1,630
www.dolharbangpark.com/	8		7		288	72	28	50	72	28	38
www.alivemuseum.co.kr/	25	1	24		4,974	2,667	168	100			2,039
www.greekmythology.co.kr/	26	1	25		2,820	2,126	182	41		51	420
	3	1	2		1,173	298	108	67	48	23	629

시설명	부지 면적(㎡)	자료현황	운영 프로그램	연관람 인 원
		소장자료		
김영갑갤러리 두모악미술관	8,651	510	개관 10주년전-마람, 김숙자 초대전, 제주국제관악제-우리동네관악제, 답사프로그램-내가 본 이어도	68,527
자연사 미술관	13,815	513	하늘아래제주전, 제주의 사계, 제주의 70/80전, 한국의 야생란, 찾아가는 전시회-제주포구전, 찾아가는 전시-제주말 사진전, 찾아가는 영상체험	18,000
제주 조각 공원 미술관	413,010	154		17,109
성한 미술관	9,900	665	교육프로그램-세상은 신나는 놀이터다, 하나님도 나를 빛으셨어요, 생각대 로그리고 그린대로 만들기, 특별기획전-소년소녀가장돕기 강부언초대전	13,470
우산 미술관	25,426	100		100,000
제주 러브 랜드 박물관	29,750	250	허윤규 조각전	613,088
제주 유리의 성	15,526	300		893,944
돌하르방 공원 미술관	14,876	155	북촌초등학교 전교생 무료체험학습 및 관람	43,375
박물관은 살아 있다	29,850	353		280,000
그리스 신 화 박물관	58,950	120		103,000
왈롱 미술관	2,481	292		
<b>12</b>				
<b>18</b>				
<b>171</b>				

관람료(원)			총수입 (천원)	총비용 (천원)
일반	할인	무료		
어른 3,000 / 도,청,군 2,000 / 경로, 어린이 1,000	단체 어른 2,000 / 제주 도민, 청소년 어린이 1,000	장애인, 성산읍민	364,609	364,609
일반 3,000 / 청소년 1,000 / 제주도민 2,000	20인 이상 일반 2,000	장애우	60,000	60,000
어른 4,500 청소년 3,500	단체 어른 3,500 청소년 2,500	6세 이하 및 지역주민	58,918	144,781
무료			10,000	10,000
성인 9,000 / 청소년 8,000 / 어린이 7,000	단체 성인 8,000 / 청소 년 4,500 / 어린이 4,000		600,000	500,000
성인 9,000	단체 성인 8,000	7세미만	4,539,121	2,987,176
성인 9,000 / 청소년 8,000 / 어린이 7,000	단체 성인 7,000 / 청소 년 6,000 / 어린이 5,000		6,782,838	4,362,090
성인 5,000 청소년, 소인 4,000	단체 성인 4,000 청소년, 소인 3,200		128,320	192,360
성인 9,000 / 청소년 8,000 / 어린이 7,000	단체 성인 8,000 / 청소 년 7,000 / 어린이 6,000		2,700,000	2,000,000
성인 9,000 청소년, 소인 8,000	단체 성인 8,000 청소년 소인 7,000		729,750	21,265
성인 5,000 / 노인 1,000 / 청소년, 어린이 3,000	단체 성인 3,000 / 노인 500 / 청소년, 어린이 2,000			



# 4. 문예회관

2012.12.31기준

Ministry of  
Culture,  
Sports and  
Tourism

시도	시군구	시설명	주 소	연락처	운영주체
서울	종로구	세종문화회관	서울시 종로구 세종대로 175	02-399-1114	(재)세종문화회관
	관악구	관악문화관도서관	서울시 관악구 대학동 209-1	02-887-6890	관악문화원
	구로구	구로아트밸리 예술극장	구로구 가마산로 25길 9-24	02-2029-1700	구로문화재단
	중구	충무아트홀	서울시 중구 흥인동 131번지	02-2230-6600	(재)중구문화재단
	용산구	용산아트홀	녹사평대로 150(이태원동)	02-2199-7260	용산구청
	영등포	영등포아트홀	영등포구 국회대로596	02-2629-2205	영등포문화재단
	성동구	성수문화복지회관	서울시 성동구 성수동1가 656-323	02-2204-7562	성동구도시관리공단
	서대문구	서대문문화회관	서울시 서대문구 홍은동 산 26-155(백련사길 39)	02-360-8560	서대문구도시관리공단
	강북	강북문화예술회관	강북구 수유동 360-10	02-944-3080	강북구도시관리공단
	금천구	금나래아트홀	서울시 금천구 시흥대로 73길 금천구청 내 금나래아트홀	02-2627-2981~5	금천구시설관리공단
	마포구	마포아트센터	서울시 마포구 대흥로20길 28	02-3274-8609	마포문화재단
	강동구	강동아트센터	서울시 강동구 동남로 870	02-440-0514	강동구청
	노원구	노원문화예술회관	서울시 노원구 중계본동 364-3	02-951-3355	서울특별시노원구 시설관리공단
	종로구	종로문화체육센터	서울 종로구 도서관 1길 15(사직동 284-1)	02-732-9392~3	종로구시설관리공단
은평구	은평문화예술회관	서울특별시 은평구 녹번로16	02-350-5202	은평구시설관리공단	
광진구	광진문화예술회관 (나루아트센터)	서울시 광진구 능동로 126번지	02-20-49-4700	광진구시설관리공단	
서울 총계		16			
부산	남구	부산문화회관	부산 남구 유엔평화로76번길1	051-607-6011	부산문화회관장
	금정구	금정문화회관	부산 금정구 체육공원로7(구서동)	051-519-5651	금정구
	동래구	동래문화회관	부산 동래구 문화로 80(명륜동)	051-550-6612	동래구
	북구	문화빙상센터	북구 금곡대로 46번길 50	051-309-4803	북구



홈페이지	개관연월일	연면적(㎡)	대공연장		중공연장	
			객석수	면적(㎡)	객석수	면적(㎡)
www.sejongpac.or.kr/	1978.4.14	63,396	3,022	17,620	609	2,638
gwanakcullib.seoul.kr	2002.10.11	14,280			698	2,391
www.guroartsvalley.or.kr/	2007.12.15	8,800			579	1,363
www.cmah.or.kr	2005.03.25	36,666.80	1,231	1,268.00	327	516
art.yongsan.go.kr	2010.07.01	8,519			787	1,013
arthall.ydp.go.kr	2009.02.11	10,606			526	768
seongsu.go.kr/	2012.09.14	9,726			352	2,639
www.ssmc.or.kr	1993.10.15	9,755	-	-	589	736
samgaksan.gangbukcmc.seoul.kr/group02/page02.php	2001.11.01	11,570			670	1,248
www.gnrart.or.kr	2008.10.21	6,262			566	6,424
www.mapoartcenter.or.kr	2002.04.26	19,317			781	1,269
www.gangdongarts.or.kr	2011.09.01	18,065			850	1,948
www.nowonart.kr	2004.06.16	13,167			616	3,983
www.ijongno.co.kr	2007.04.01	6,756			382	512
www.efmc.or.kr/public_html/art/	1996.11.15	9,151			701	815
www.naruart.or.kr	2005.05.01				656	853
culture.busan.go.kr	1988.09.03	44,009	1,403	18,916	767	7,210
culture.geumjeong.go.kr	2000.05.19	16,453			868	4,806
culture.dongnae.go.kr	1999.12.18	5,520			524	874
culture-ice.bsbukgu.kr/	2005.07.13	3,311			324	331

시설명	소공연장		전시장		교육장	회의시설등	야외공연장		총 직원수	전문 직원수
	객석수	면적	개수	면적	면적	면적	수용 인원	면적		
세종문화회관	443	1,627	5	5,897	557	144			265	25 (무대기술 탑 자격증 보유자)
관악문화관도서관			1	272	524				43	3
구로아트밸리 예술극장			1	212	40	143			21	21
충무아트홀	258	527	1	239.4	344				49	11
용산아트홀	304	443	1	330	418				8	4
영등포아트홀			1	432					14	4
성수문화복지회관									22	3
서대문문화회관	180	290	1	254	426	-	-	-	17	2
강북문화예술회관			1	316		95			35	3
금나래아트홀			1	259	425	537			5	4
마포아트센터	180	252	1	199	209				63	20
강동아트센터	250	459	2	488	504	-	-	-	32	23
노원문화예술회관	292	1,492	1	450	572	193	200	1,310	31	9
종로문화체육센터	-	-	-	-	-	-			34	-
은평문화예술회관			1	205	821	281	500	1,008	14	3
광진문화예술회관 (나루아트센터)	192	258	1	272					9	4
<b>16</b>										
부산문화회관	212	5,136	2	2,052	-	472	600	805	398	348
금정문화회관	330	1,273	2	365	993		300	144	17	3
동래문화회관	200	289	1	250	276	146	950	1,640	19	10
문화빙상센터			2	408	204	102			8	-

공연일수	전시일수	공연 유료관객	총이용자수	연간운영비	공연및대관수입	비고
981 대극장 345 M씨어터 319 체임버 317	1,391	369,553 대극장 282,965 M씨어터 57,043 체임버 29,545	2,825,442	34,388	6,207	
258	17	-	127,868	3,176	38	
189	185	15,124	51,302	2,208	285	
대극장 247 중극장 258 소극장 276	216	173,604	345,929	7,984	2,660	
316	179	3,899 (기획공연 기준)	124,029	255	370	
167	194	31,548	141,880	1,069	136	
51		4,896	10,745	1,493	9	
40	73	2,629	194,828	1,391	78	
81	140		197,093		70	
107	230	48,322	57,391	230	69	
아트홀맥 248 플레이맥 297	89	17,415 (대관제외) 19,153 (대관제외)	89,493	5,835	580	
268	521	59,289	71,684	3,988	1,625	
181	202	30,964	87,284	1,758	345	
153	-	3,526	643,413	2,204	66	
275	108	10,098	185,771	412	88	
301	199	59,019	113,721	643	423	
522	378	134,021	243,576	20,812	1,485	
484	209	87,475	118,689	1,716	276	
380	18	16,015	125,933	738	45	
132	38		49,410	508	31	

시도	시군구	시설명	주 소	연락처	운영주체
부 산	영 도 구	영도문화예술회관	부산 영도구 함지로 79번길 6(동삼동)	051-419-5561-4	영도구
	사 하 구	을숙도문화회관	부산 사하구 낙동남로1233번길 25(하단동)	051-220-5801	사하구
	해운대구	해운대문화회관	부산 해운대구 좌1동 1458-1	051-749-7651	해운대구청
	동 구	부 산 시 민 회 관	부산 동구 자성로 133번길 16	051-630-5220	부산시설공단
	남 구	부 산 예 술 회 관	부산 남구 용소로78	051-612-1372	(사)부산 예술단체총연합회
	해 운 대	(재)영화의전당	부산 해운대구 수영강변대로120(우동)	051-780-6000	(재)영화의전당
부산 총계		10			
대 구	달 서 구	대구문화예술회관	달서구 공원순환로 201	053-606-6182	대구시
	중 구	봉 산 문 화 회 관	중구 봉산문화길 77	053-661-3512	중구청
	동 구	동구문화체육회관	동구 효동로 2길24	053-662-3085	동구청
	서 구	서 구 문 화 회 관	서구 당산로 403	053-663-3081	서구청
	남 구	대 덕 문 화 전 당	남구 앞산순환로 478	053-664-3131	남구청
	북 구	북구문화예술회관	북구 구암로 47	053-665-3081	북구청
	수 성 구	수 성 아 트 피 아	수성구 무학로 180	053-668-1599	수성문화재단
	달 서 구	달 서 구 첨 단 문 화 회 관	달서구 문화회관길 160	053-667-5735	달서구청
	북 구	여 성 회 관	북구 팔달로 1길 26	053-310-0112	대구시
대구 총계		9			
인 천	중 구	중 구 문 화 회 관	인천 중구 축항대로296번길81 (신흥동3가 39-24)	032-760-6400	중구문화회관
	남 동 구	남동문화예술회관	인천 남동구 아암대로 1437번길 32	032-453-5183	인천시 남동구
	부 평 구	부 평 아 트 센 터	인천 부평구 십정동 186-412	032-500-2000	부평구문화재단
	계 양 구	계 양 문 화 회 관	인천 계양구 문화회관길 9	032-551-6602	계양구시설관리공단
	서 구	서 구 문 화 회 관	인천 서구 서달로 190(가정동)	032-580-1150	인천서구 시설관리공단
	강 화 군	문 예 회 관	인천 강화군 강화읍 고비고개로19번길	032-930-7046	강화군시설관리공단

홈페이지	개관연월일	연면적(㎡)	대공연장		중공연장	
			객석수	면적(㎡)	객석수	면적(㎡)
culture.yeongdo.go.kr	2010.10.19	3,537			451	811
eulsukdo.saha.go.kr	2002.10.05	10,231			708	1,455
hcc.haeundae.go.kr	2007. 03.30	6,515			495	1,070
citizenhall.bisco.or.kr/	1973.10.10	22,626	1,606	7,246		
www.bsart.or.kr	2011.03.03	4,746				
www.dureraum.org	2011.09.29	54,335			841	643
artcenter.daegu.go.kr	1990.05.21	24,123	1,008	3,038		
www.bongsanart.org	2004.10.05	6,390			442	836
www.dgculture.or.kr	2004.05.04.	11,680	1,165	4,519		
www.dgs.go.kr/culture	1998.03.05	8,538			454	733
daeduk.nam.daegu.kr	1998.03.07	6,701			556	1,743
www.bukarts.org	1999.10.09	7,915			434	2,107
www.ssartpia.kr	2007.05.01	14,777	1,167	2,688	324	438
www.dsac.or.kr	2004.10.14	18,815			455	930
www.daegu.go.kr/women	1989.12.13	5,693			340	408
artcenter.icjg.go.kr	2012.09.21	6,879			638	1,366
www.namdongarts.kr	2011.11.17	9,995			703	627
www.bpart.kr	2010.04.02	17,237			885	2,190
www.gysiseol.or.kr	1997.11.27	9,630			795	1,759
www.issi.or.kr	1995.03.18	14,237			951	1,485
www.ghss.or.kr	1992.12.12	4,100			860	1,440

시설명	소공연장		전시장		교육장	회의시설등	야외공연장		총 직원수	전문 직원수
	객석수	면적	개수	면적	면적	면적	수용 인원	면적		
영도문화예술회관	182	257	1	160	140	45	600	660	14	5
울속도문화회관	242	429	3	457	517	221	150	706	19	3
해운대문화회관	110	214	2	345		92			13	4
부산시민회관	407	1,087	2	432		135	200	25	41	12
부산예술회관	240	598	2	239		88			6	1
(재)영화의전당									61	9
<b>10</b>										
대구문화예술회관	241	793	13	3,930		866	30,000	32,230	94	21
봉산문화회관	90	164	5	694	386		150	116	14	11
동구문화체육회관			1	299		400	400	460	16	12
서구문화회관			1	224	226	388	300	363	20	3
대덕문화전당			3	449	728	96	300	265	15	8
북구문화예술회관			1	217	379	257	100	159	15	8
수성아트피아			2	436	415	237			29	8
달서구 첨단문화회관			1	111	463				11	3
여성회관	140	178	1	90	1,500	100			56	
<b>9</b>										
중구문화회관			1	140					11	3
남동문화예술회관	193	277	1	525	155	30	50	30	12	4
부평아트센터	323	572	1	362	411	180	-	-	16	8
계양문화회관			1	660	72		1,000	3,729	10	7
서구문화회관	200	457	1	391		171㎡			19	2
문예회관	204	305	-	-	-	-	-	-	4	2

공연일수	전시일수	공연 유료관객	총이용자수	연간운영비	공연및대관수입	비고
149	92	16,447	53,214	852	125	
210	154	17,909	95,513	2,041	111	
428	552	56,192	125,167	1,012	115	
496	297	110,718	281,268	4,681	303	
179	88		37,305	511	570	
103	79	31,954	95,177	12,206	706	
140	270	88,587	802,695	6,687	779	
333	271	20,913	172,397	1,436	188	
234	301	65,611	164,028	1,885	203	
119	66	-	42,850	1,970	30	
52	26	3,305	31,911	1,960	247	
167		6,223	203,750	1,668	333	
315	297	27,580	132,100	3,478	727	
156	142	31,217	57,509	2,349	91	
1	328		3,000	4,365	0	
10	9	1,171	1,501	907	15	
150	84	6,968	13,419	1,987	118	
111	157	33,657	139,447	2,882	638	
189	103	12,836	69,683	466	221	
117	72	69,232	288,501	1,272	274	
154	-	-	27,582	105	25	

시도	시군구	시설명	주 소	연락처	운영주체
인 천	남 구	인 천 문 화 회 관	인천 남구 송의4동 7-4	032-866-2019	인천광역시
	남 동 구	인 천 중 합 문 화 예 술 회 관	인천 남동구 예술로 149	032-420-2713	인천광역시
인천 총계		8			
광 주	동 구	동구 문화센터	광주 동구 소태동 524-5	062-225-4566	(사)맥지 청소년사회교육원
	서 구	서구 문화센터	광주 서구 마재로 3(급호동789)	062-654-4300	재)광주기독교청년회
	서 구	시 5·18 기념 문화관	광주광역시 서구 내방로 152	062-613-7916	시 5·18기념문화센터
	남 구	남구 종합 문화 예술 회 관	광주 남구 봉선로 208(봉선동)	062-670-5060	송원대학교 산학협력단
	북 구	시 문화예술회관	광주 북구 운암동 328-16번지	062-613-8333	시 문화예술회관
	광 산 구	광 산 구 문 화 예 술 회 관	광주 광산구 광산로 68번길 13	062-960-8860~5	광주광역시광산구
	남 구	빛고을시민문화관	광주 남구 천변좌로 338 8번길	062-670-7942	빛고을시민문화관
광주 총계		7			
대 전	서 구	대 전 문 화 예 술 의 전 당	대전 서구 둔산대로 135	042-610-2222	대전광역시
	대 덕 구	대 덕 문 예 회 관	대전광역시 대덕구 대전로 1348(읍내동)	042-627-7517	대덕문화원
	서 구	서구관저문예회관	관저동로105번길20(관저동1199)	042-611-6388	대전시 서구
대전 총계		3			
울 산	남 구	울산문화예술회관	울산 남구 변영로 200	052-275-9623	울산광역시
	북 구	울 산 북 구 문 화 예 술 회 관	울산 북구 산업로 1010	052-219-7350	울산광역시북구
	울 주	울주문화예술회관	울산시 울주군 범서읍 천상중앙길 36	052-229-9500	울주군시설관리공단
	동 구	꽃 바 위 문 화 관	울산시 동구 방어동 1120-1	052-209-4330	동구청
울산 총계		4			
경 기	수 원 시	경기도문화의전당	경기수원시팔달구인계동1117번지	031-230-3200	경기도문화의전당
	성 남 시	성 남 아 트 센 터	경기도 성남시 분당구 야탑동 757	031-783-8000	성남문화재단



홈페이지	개관연월일	연면적(㎡)	대공연장		중공연장	
			객석수	면적(㎡)	객석수	면적(㎡)
www.artin.or.kr	1982.06.25	3,895				
art.incheon.go.kr	1994.04.08	43,314	1,332	14,000		
www.secmacji.org/	2009.07.02	4,513.00				
ymcakwangju.or.kr	2000.04.15	8,176.00			463	414.7
www.518center.gwangju.go.kr	2001.05.12	10,582.00			802	2,138.20
www.namguart.com/	2003.11.21	1,672.60			402	158.8
www.gjart.ne	1991.10.21	46,979.00	1,722	13,704.00	504	4,834.00
www.gwangsanart.or.kr	2002.10.08	4,355.00			548	919
bitculture.gjcf.or.kr	2010.01.18	14,083.00			715 (장애인21)	614
www.djac.or.kr	2003.10.01	41,054	1,546	5,806	643(112)	2,713
www.ddcc.or.kr	2000.12.27	3,453				
cafe.daum.net/artgwanjeo	2012.09.01	4,770				
www.ucac.or.kr	1995.10.05	35,486	1,484	14,567	472	4,874
www.bukguart.or.kr/	2003.09.25	3,714			482	429
uljuart.or.kr	2009.11.20	2,861			387	660
	2011.06.28	2,554				
www.ggac.or.kr	1991.06.28	34,981	1,542	13,295		
www.snart.or.kr	2005.10.14	168,817	1,854	16,933	994	10,783

시설명	소공연장		전시장		교육장	회의시설등	야외공연장		총 직원수	전문 직원수
	객석수	면적	개수	면적	면적	면적	수용 인원	면적		
인천 문화회관	153	515	2	581	-	270	-	-	5	3
인천 종합 문화예술회관	511	3,233	4	1,746		608	440	906	39	25
<b>8</b>										
동구 문화센터	120	226.2	1	59.1					21	6
서구 문화센터			1	174.7	1,729	75.6			20	11
시 5·18 기념 문화관	285	315							27	1
남구 종합문 화예술회관			1	187.2			60	309.4	3	2
시 문화예술회관			1	13,619					59	6
광산구 문 화예술회관					109		100	109	9	8
빛고을시민문화관			1	185		163			21	14
<b>7</b>										
대전 문화예 술의전당						440	1,000	450	50	39
대덕문예회관	194	333	2	561	6	319			7	
서구관저문예회관	254	362	1	166	119				5	2
<b>3</b>										
울산문화예술회관			5	1,751	-	173	650	517	278	29
울산 북구 문화예술회관			1	169	326	188	300	225	14	3
울주문화예술회관			1	110	182				13	4
꽃바위 문화관	157	265	1	42	306	122	150	213	3	
<b>4</b>										
경기도문화의전당	502	3,157	2	1,038	570	980	2,000	2,000	280	140
성남아트센터	378	3,964	3	1,719	476	283	480	1,009	166	99

공연일수	전시일수	공연 유료관객	총이용자수	연간운영비	공연및대관수입	비고
115	220	-	43,000	425	12	
대공연장 211 소공연장 238 야외공연장 62	대전시실 259 중앙전시실 234 소전시실 266 미추홀전시실 294	145,708	234,743	18,520	977	
			15056	760	689	
47	166	14895	425675	1447	48	
186		101878	145540	2800	96	
239	139	19760	97857	158	37	
340		30,419	245,260	17,000	351	
42		7256	57458	208	29	
244	265	29152	92663	1911	132	
253		167,361	280,578	9,093	1,531	
36	112	2,400	7,290	337	35	
61	84	15,020	15,540	128	20	
375	1,054	130,246	467,376	18,804	583	
167	195	19,259	130,360	1,278	84	
101	105	14,356	326,408	270	142	
19		2,470	56,587	251	128	
254	0	28,230	409,347	7,214		
647	369	322,354	588,530	3,657		

시도	시군구	시설명	주 소	연락처	운영주체
경 기	부 천 시	부 천 시 민 회 관	경기도 부천시 원미구 부일로 365	032-655-4302	부천문화재단
	용 인 시	문 예 회 관	용인시 처인구 중부대로 1392번길 15	031-335-0455	용인문화재단
	안 산 시	안 산 문 화 예 술 의 전 당	경기도 안산시 단원구 화랑로 312	031-481-4000	(재)안산문화재단
	안 양 시	안 양 아 트 센 터	경기 안양시 만안구 안양동 550	031-687-0500	안양문화예술재단
	안 양 시	평 촌 아 트 홀	경기 안양시 동안구 갈산동 1112	031-687-0500	안양문화예술재단
	평 택 시	남부문화예술회관	경기도 평택시 비전동 중앙로 277	031-8024-5411	평택시
	평 택 시	북부문화예술회관	경기도 평택시 서정동 경기대로 1366	031-8024-7392	평택시
	평 택 시	서부문화예술회관	경기도 평택시 안중읍 서동대로 1531	031-8024-8322	평택시
	화 성 시	화 성 아 트 홀	경기도 화성시 태안로 145	031-267-8872	(재)화성시문화재단
	화 성 시	반 석 아 트 홀	경기도 화성시 노작로 134	031-8015-8153	(재)화성시문화재단
	군 포 시	군 포 시 문 화 예 술 회 관	경기도 군포시 산본동 1101	031-390-3500	군포시
	광 주 시	광주시 문예회관	경기도 광주시 경안동 157-26	031-760-2725	광주시
	이 천 시	이 천 아 트 홀	경기도 이천시 중리동 490	031-644-2100	이천시
	안 성 시	문 예 회 관	보개면 양북리 238-1	031-672-1234	안성시시설관리공단
	오 산 시	오 산 시 문 화 예 술 회 관	오산시 오산동 6-9	031-379-9951	오산문화재단
	하 남 시	문 예 회 관	경기 하남시 신평로 125	031-790-7979	(재)하남문화재단
	양 평 군	양 평 군 민 회 관	경기도 양평군 양평읍 마유산로 5	031-770-3776	양평군청 (평생교육센터)
	과 천 시	과 천 시 민 회 관	경기도 과천시 중앙동 6-2	02-509-7700	과천시 시설관리공단
	고 양 시	고 양 시 문 예 회 관	경기도 고양시 덕양구 고양시청로 10	031-965-2957	고양도시관리공사
	고 양 시	고 양 아 랍 누 리	경기 고양시 일산동구 마두동 816	1577-7766	고양문화재단
고 양 시	고 양 어 울 립 누 리	경기 고양시 덕양구 성사동 777번지	1577-7766	고양문화재단	
의 정 부 시	의 정 부 예 술 의 전 당	경기 의정부시 의정로 1	031-828-5841~2	(재)의정부예술의전당	
양 주 시	양주문화예술회관	양주시 광적면 부흥로 618번길 303	031-828-9723	양주시시설관리공단	

홈페이지	개관연월일	연면적(㎡)	대공연장		중공연장	
			객석수	면적(㎡)	객석수	면적(㎡)
www.bcf.or.kr	1988.02.20	2,925	1,152	2,196		
www.yicf.or.kr	1989.05.25	4,882			782	4,882
www.ansanart.com	2004.10.02	44,612	1,592	2,168	714	1,273
www.ayac.or.kr	1989.12.05	15,608	1,127	2,448	382	841
www.ayac.or.kr	2004.09.22	7,990			638	893
www.pyeongtaek.go.kr	1993.11.02	6,723			606	1,062
www.pyeongtaek.go.kr	1990.12.07	5,099	1,300	1,696		
www.pyeongtaek.go.kr	1991.10.29	4,518			786	1,025
www.art.hcf.or.kr	2008.12.23	2,203			714	726
www.art.hcf.or.kr	2011.04.01	10,853			548	510
www.gunpoart.net	1998.05.07	24,926	1,134	1,149		
www.gjcity.go.kr/	1991.08.30	2,211			300	201
www.artic.or.kr	2009.06.08	11,843	1,200	2,040		
www.asimc.or.kr	1992.12.00	3,065				
www.osanart.net	2004.04.23	19,403			860	2,900
hmart.or.kr	2007.05.11	8,708			911	690
lll.p21.net	1989.04.30	2,502			379	645
www.gccs.or.kr	1995.10.07	41,056			929	2,046
goart.gys.or.kr	1989.09.01	4,922				
www.artgy.or.kr	2007.05.04	56,359	1,889	15,906	1,449	5,643
www.artgy.or.kr	2004.09.01	33,489	1,218	32,598	366	대공연장에 포함
www.uac.or.kr	2001.04.06	22,372	1,025	12,724		
www.yjfm.or.kr	1997.10.01	8,284	940	2,072		

시설명	소공연장		전시장		교육장	회의시설등	야외공연장		총 직원수	전문 직원수
	객석수	면적	개수	면적	면적	면적	수용 인원	면적		
부천 시민회관	348	405							6	5
문예회관			1	125		252			8	3
안산문화예전당	140	317	4	1,452	639	527	1,000	950	44	32
안양아트센터	-	-	1	349	539	350	304	68	49	26
평촌아트홀	-		4	1,215	1,019	-	-	안양아트센터에 포함		
남부문화예술회관	256	246	1	310		132		200	8	2
북부문화예술회관	300	486	1	331					5	
서부문화예술회관	192	195							3	
화성아트홀									11	
반석아트홀							2,000	1,483		
군포시문화예술회관	428	334	2	552	186	367	200	496	31	11
광주시문예회관					396				28	28
이천아트홀	451	665	1	674	356	67			10	
문예회관	120	184							32	
오산시문화예술회관	214	902							15	7
문예회관	367	340	1	317	149		200	632	60	9
양평군민회관									2	
과천시민회관			2	500	174	58	1,200	3,603	44	9
고양시문예회관	474	1,726							4	3
고양아람누리	300	1,700	2	2,031			1,000	1,076	103	16
고양어울림누리			1	533			300	300		
의정부예술의전당	237	6,615	1	740	565	460			34	31
양주문화예술회관	355	618	1	71	571		600	1,487	4	1

공연일수	전시일수	공연 유료관객	총이용자수	연간운영비	공연및대관수입	비고
	0	796	107,130	108		
34	0	8,925	180,389	113		
982	870	42,762	302,255	1,377		
143	174	22,075	1,100			
105	68	안양아트센터에 포함				
79		4,981	113,153	58		
8		1,827	42,850	22		
		1,847	51,453	39		
	0	6,823	43,084	25		
	0	13,879	53,367	36		
184	155	44,039	170,000	820		
		75	8,000	4		
134	172	38,698	85,307	962		
	0	3,066	191,786	3,085		
	0	10,766	105,760	218		
162	208	28,461	106,263	318		
-	-	373	52,830	12		
172	175	12,876	579,885	1,180		
	0	3,450	105,450	86		
533	374	82,770	251,780	3,489		
275	170	82,816	213,329	857		
276	428	48,266	107,339	846		
-	0	104	60,171	66		

시도	시군구	시설명	주 소	연락처	운영주체
경 기	포 천 시	포천반월아트홀	경기도포천시군내면청성로111	031-540-6213	포천시시설관리공단
	가 평 군	가평문화예술회관	경기도 가평군 가평읍 문화로 131	031-580-2061	가평군시설관리공단
	연 천 군	연천수레울아트홀	경기도 연천군 연천읍 문화로 150	031-834-3770	연천군시설관리공단
경기 총계		28			
강 원	춘 천 시	춘천문화예술회관	강원도 춘천시 효자1동 산40-2	033-251-3474	춘천시문화재단
	원 주 시	원주치악예술관	강원도 원주시 서원대로 331	033-737-4312	원주시
	원 주 시	원주백운아트홀	원주시 무실로 1	033-737-3820	원주시
	강 룡 시	강릉문화예술회관	강릉시 종합운동장길 84	033-647-2004	강릉시
	강 룡 시	강릉단오문화관	강릉시 단오장길1(노암동722-2)	033-660-3941	강릉시
	동 해 시	동해시 문화 예술 센터	강원도 동해시 천곡동 809	033-539-8369	동해시
	태 백 시	태백문화예술회관	강원도 태백시 교원로 203	033-550-2781	태백시
	속 초 시	속초시문화회관	강원도 속초시 번영로 155	033-639-2080	속초시
	삼 척 시	삼척문화예술회관	삼척시 성남동 1-5	033-572-1331	삼척시
	홍 천 군	홍천문화예술회관	강원도홍천군홍천읍 설악로1792	033-434-8976	홍천군
	영 월 군	영월군 문화 예술 회 관	영월읍 단종로24	033-370-2911	영월군
	평 창 군	평창 문화 회 관	평창읍 중부리 산 66-6	033-330-2253	평창군
	정 선 군	정선문화예술회관	강원도 정선군 정선읍 봉양3길 21	033-560-2567	정선군
	철 원 군	철원화강문화센터	강원도 철원군 서면 약수로 3	033-458-6688	철원군
	화 천 군	화천문화예술회관	강원도 화천군 화천읍 상승로 91	033-440-2573	화천군
	양 구 군	양구문화복지센터	강원도 양구군 비봉로 73번길 52	033-480-2241	양구군
인 제 군	인제하늘내린센터	인제군 비봉로 44번길 100	033-460-8951	인제군문화재단	
고 성 군	고성문화복지센터	고성군 거진읍 자산천로 240	033-680-6322	고성군	
강원 총계		18			



홈페이지	개관연월일	연면적(㎡)	대공연장		중공연장	
			객석수	면적(㎡)	객석수	면적(㎡)
www.bwart.net	2003.10	10,945	910	3,095		
www.gpfmc.or.kr	1998.07.11	4,801			641	951
www.sureul.com	2011.04.20	5,525	580	1,460		
www.cca.or.kr	1993.04.10	9,782	1,004	915		
cs.wonju.go.kr	1994.05.04	7,897			660	503
baekunart.wonju.go.kr	2007.11.21	6,413			962	703
gmc.gn.go.kr/	1992.03.07	8,986			438	766
www.danocenter.kr	2004.04	4,165			459	1,952
	1995.03.02	5,247			567	756
www.taebaek.go.kr/dep/05_art/	2003.07.25	6,833			786	1,421
sokcho.gangwon.kr/hb/culturecenter	1990.10.10	4,539			594	2,988
www.scart.kr	1994.06.04	5,236			940	3,567
www.great.go.kr	1995.03.23	3,787			506	694
www.ywfmc.or.kr	1993.04.03	3,109			496	886
happy700.or.kr	1999.10.05	4,196			456	300
	1993.10.09	2,901			418	598
cafe.daum.net/cwart2022/	2010.12.17	1,731				
	1997.01.31	5,932			504	988
	2000.11.16	2,864			310	491
www.injeart.or.kr	2009.08.06	13,656			686	5,015
www.goseong.org	2005.12.08	982				

시설명	소공연장		전시장		교육장	회의시설등	야외공연장		총 직원수	전문 직원수
	객석수	면적	개수	면적	면적	면적	수용 인원	면적		
포천반월아트홀	275	800	2	628					15	5
가평문화예술회관		612	1	280		113	250	248	2	1
연천수레울아트홀	197	625			194				12	6
<b>28</b>										
춘천문화예술회관			1	756			1	347	13	5
원주치악예술관			1	556		108	744	554	17	4
원주백운아트홀									16	3
강릉문화예술회관	200	311	2	652		82	100	330	18	18
강릉단오문화관			1	2,213		83			5	3
동해시 문화예술센터	200	230	3	354			1,500	1,152	8	3
태백문화예술회관	224	391	1	364		163	640	525	9	3
속초시문화회관	128	222	2	367					6	4
삼척문화예술회관	248	555	3	120			1,500	1,279	9	2
홍천문화예술회관			2	290	216				7	3
영월군문화 예술회관			1	320		140			3	1
평창문화회관	200	297					1,000	645	4	3
정선문화예술회관									2	2
철원화강문화센터	240	481	1	271	979				5	
화천문화예술회관	144	213	1	88					2	2
양구문화복지센터			2	173	251	120			7	
인제하늘내린센터	243	410	2	350	-	268			21	3
고성문화복지센터	469	409	-		-	-			1	
<b>18</b>										

공연일수	전시일수	공연 유료관객	총이용자수	연간운영비	공연및대관수입	비고
50	44	1,200	120,000	400		
25	27	84	58,585	43		
-	0	7,382	64,179	93		
148	195	23,505	86,742	1,200	269	
135	193		111,194	913	84	
132		60,800	93,060	900	79	
99	236	8,921	47,400	343	66	
56	-	22,852	46,486	431	5	
152	85	8,887	73,777	1,288	127	
38	105	7,350	54,471	806	86	
157	103		60,380	123	50	
156	64	12,874	90,745	1,054	131	
64	98	3,110	64,510	870	31	
154	83		40,763	274	11	
200	109		19,007	105	1	
151	-	2,610	40,720	587	6	
40	57	-	13,715	215	2	
21	10	8,950	52,007	93	6	
120	20		57,125	63	48	
17		6,508	6,508	2,000	76	
5	-	-	6,300	35	5	

시도	시군구	시설명	주 소	연락처	운영주체
충 북	홍 덕 구	문화예술체육회관	청주시 흥덕구 사직동 755	043-200-4412	청주시
	충 주 시	문 화 회 관	충북 충주시 중앙로 128(성내동)	043-850-3914	충주시
	충 주 시	호 압 예 술 관	충북 충주시 증원대로 3306(호암동)	043-850-3954	충주시
	제 천 시	제천시문화회관	충북 제천시 의림대로6길 32(화산동)	043-641-5552	제천시
	보 은 군	보은문화예술회관	충북 보은군 보은읍 이평리 175	043-540-3755	보은군
	옥 천 군	(옥천)관성회관	충북 옥천군 옥천읍 관성로 35	043-733-5588	옥천문화원
	옥 천 군	옥천문화예술회관	충북 옥천군 옥천읍 문정1길 32	043-730-4891	옥천군
	영 동 군	난 계 국 악 당	충북 영동군 영동읍 성안길 11	043-740-3884	영동군
	증 평 군	증평문화회관	충북 증평군 증평읍 삼보로 28	043-835-4115	증평군
	진 천 군	군 민 회 관	진천군 진천읍 상산로 42	043-539-3834	진천군
	진 천 군	화 랑 관	진천군 진천읍 문화로 69-4	043-539-3792	진천군
	음 성 군	음성문화예술회관	충북 음성군 음성읍 예술로 102	043-871-3881	음성군
	단 양 군	단양문화예술회관	충북 단양군 단양읍 중앙1로32	043-420-2557	단양군
충북 총계		13			
충 남	천 안 시	신부 문화 회 관	충남 천안시 동남구 신부2길 12(신부동 471-1)	041-521-2851~2	천안시
	천 안 시	성 환 문 화 회 관	충남 천안시 서북구 성환읍 성월리 79	041-521-2857~8	천안시
	공 주 시	공 주 문 예 회 관	충남 공주시 웅진동 283	041-840-2467	공주시
	보 령 시	보령문화예술회관	충남 보령시 명천동 성주산로 77	041-930-3710	보령시
	서 산 시	서산시문화회관	서산시 읍내동 510	041-660-2566	서산시
	논 산 시	문 화 예 술 회 관	논산시 시민로 270(내동 279-4)	041-730-4631	논산시
	계 룡 시	계 룡 문 화 예 술 의 전 당	충남 계룡시 문화로 31	042-840-3712	계룡문화주식회사
	당 진 시	당진문예의전당	충남 당진시 무수동2길 25-21(읍내동1062)	041-350-3613~6	당진시
	금 산 군	금 산 다 락 원	충남 금산군 금성면 금산로 1559	041-750-4409	금산군

홈페이지	개관연월일	연면적(㎡)	대공연장		중공연장	
			객석수	면적(㎡)	객석수	면적(㎡)
cjac.cjcity.net	1995.04	19,754	1,493	6,156	시설보수 중	
www.cj100.net/culture	1985.10.09	5,753			933	3
www.cj100.net/public	2006.06.30	1,037			302	1,037
www.okjc.net	1985.02.29	4,160			654	210
	1994.10.05	4,589			621	572
www.ocmhw.or.kr	1988.12.07	2,669			499	909
www.ocac.go.kr	2008.05.16	2,990			478	935
	1987.04.08	1,989			483	781
www.jp.go.kr/html/kr/life/life_01_07.html	1992.11.28	3,242			492	764
	1987.04.02	2,459			468	2,459
	2003.06.21	4,967			420	4,967
www.esart.kr	2008.09.27	7,290			600	916
	1986.04.15	3,196			656	1,582
women.cheonan.go.kr	1987.12.03	4,867			998	918
women.cheonan.go.kr	1995.10.21	4,836			760	1,109
acc.gongju.go.kr	1990.10.26	3,825			649	1,255
art.brcn.go.kr	2002.05.09	17,197			818	726
culture.seosan.go.kr	1990.01.06	3,626			601	979
arthall.nonsan.go.kr	1985.08.10	2,615			577	732
	2011.06.16	9,462			784	2,349
www.dangjinart.go.kr	2005.05.31	7,586	1,001	2,472	300	1,272
daragwon.net	2004.10.29	12,840			727	1,260

시설명	소공연장		전시장		교육장	회의시설등	야외공연장		총 직원수	전문 직원수
	객석수	면적	개수	면적	면적	면적	수용 인원	면적		
문화예술체육회관	296	1,506	3	2,009	-	464			3	3
문 화 회 관									8	2
호 암 예 술 관									15	2
제천시문화회관						200	13,000	17,800	5	2
보은문화예술회관	-	-	-	-	-	-			2	-
(옥천)관성회관			1	90	-	42		-	7	3
옥천문화예술회관			1	80	-	-			3	2
난 계 국 악 당									2	
증 평 문 화 회 관	-	-	-	-	-	-	-	-	1	-
군 민 회 관									1	-
화 량 관									2	-
음성문화예술회관			1	153		240			6	3
단양문화예술회관								1,582	1	
<b>13</b>										
신 부 문 화 회 관	200	252	3	565	-	-			6	3
성 환 문 화 회 관	240	267	-	-	-	-			6	3
공 주 문 예 회 관	185	186	2	330	-	-			8	-
보령문화예술회관	167	275	1	360	56	-			8	4
서산시문화회관	80	162	3	300					13	9
문 화 예 술 회 관	180	273	2	476					3	2
계 룡 문 화 예 술 의 전 당	200	542	1	370	272	602	800	2,840	21	3
당진문예의전당			2	864	-	-	1,000	961	11	7
금 산 다 락 원	250	246	2	543		200	3,000	8,802	5	3

공연일수	전시일수	공연 유료관객	총이용자수	연간운영비	공연및대관수입	비고
499	446	18,040	291,474	5,200	379	
113	212	13,300	148,214	984	27	
170		8,021	34,100	37	36	
103		10,371	29,536	173	25	
150			70,000	102	6	
79	13		38,000	122	1	
49	-	5,917	19,926	458	27	
49			20,000	80	4	
18	-	-	14,660	110	4	
2	-	-	18,756	21	1	
28	-	1,012	33,347	216	25	
50	50	14,465	27,311	748	128	
30		650	55,487	132	1	
181	181		39,890	145	82	
140			52,185	105	46	
111	153	15,272	100,233	552	156	
39	90	14,448	65,787	841	115	
261	167	8,516	180,134	745	138	
76	110	9,553	70,625	230	98	
55	116	21,622	40,000	1,225	49	
200		30,028	98,723	2,036	175	
29	86	13,324	70,054	460	36	

시도	시군구	시설명	주 소	연락처	운영주체
충 남	부 여 군	국 악 의 전 당	부여군 규암면 백계문로 388	041-832-5765	부여군
	서 천 군	문 예 의 전 당	충남 서천군 서천읍 군사리 176-2	041-950-4227	서천군
	청 양 군	청 양 문 예 회 관	충남 청양군 청양읍 문화예술로 178	041-940-2730	청양군
	홍 성 군	홍 주 문 예 회 관	충남 홍성군 홍성읍 옥암리 125-1	041-630-9345	홍성군
	예 산 군	예 산 군 문 예 회 관	충청남도 예산군 예산읍 아리랑로 185-14	041-3398215	예산군
	태 안 군	태 안 군 문 화 예 술 회 관	충청남도 태안군 태안읍 백화로200	041-670-2256~9	태안군
충남 총계		15			
전 북	전 주 시	한 국 소 리 문 화 의 전 당	전북 전주시 덕진구 소리로 31	063-270-7821	전라북도
	전 주 시	한 국 소 리 문 화 의 전 당 분 원	전북 전주시 완산구 경원동1가 104-5번지	063-284-4445	전라북도
	전 주 시	덕 진 예 술 회 관	전북 전주시 덕진구 덕진동 2가 190-1	063-281-2780	전주시청
	전 주 시	전 북 대 학 교 삼 성 문 화 회 관	전북 전주시 덕진구 덕진동 1가 664 - 14	063-270-2089	전북대학교 발전지원재단
	전 주 시	전북교육문화회관 (구 전북학생종합회관)	전북 덕진구 진북동 301-70	063-270-1632	전북교육문화회관
	군 산 시	시 민 문 화 회 관 공 연 장	군산시나운동790-3	063-450-6572	군산시청
	익 산 시	습리문화예술회관	익산시선화1로4길106	063-859-5278.9	익산시
	정 읍 시	정읍사예술회관	전북 정읍시 시기4길 13	063-539-6421	정읍시
	남 원 시	춘향문화예술회관	전북 남원시 어현동 양림길115번	063-625-4027	남원시
	김 제 시	김제문화예술회관	김제시 성산길 20	063-540-4172	김제시
	완 주 군	완 주 향 토 예 술 문 화 회 관	완주군 삼례읍 신금리 산71-1	063-290-2624	완주군
	진 안 군	진안문예체육회관	전북 진안군 진안읍 진무로1054-38	063-430-8709	진안군
	무 주 군	무주예체문화관	무주군 무주읍 한풍루로 326-17	063-324-2300	무주군
	장 수 군	장수한누리전당	전북 장수군 장수읍 두산리 476	063-350-2679	장수군
	순 창 군	순창 향토회관	전북 순창군 순창읍 장류로 407-11	063-650-1645	순창군
	고 창 군	고창문화의전당	전북 고창군 고창읍 모양성로 11	063-560-8041	고창군



홈페이지	개관연월일	연면적(㎡)	대공연장		중공연장	
			객석수	면적(㎡)	객석수	면적(㎡)
www.buyeo.go.kr	1994.10.26	1,625			-	-
	1989.01.01	2,760			698	648
www.cheongyang.go.kr	2006.10.25	5,615			735	3,073
www.hongseong.go.kr/business/common	1988.01.01	2,982			637	871
	1993.10.16	2,685			505	825
art.taeon.go.kr	2001.09.21	4,392			687	1,421
sori21.co.kr	1982.03	36,574	2,037	16,959	666	8,307
sori21.co.kr	1982.03.10	1,143			780	748
www.jeonju.go.kr	1980.12.08	5,344			486	5,344
cnucc.chonbuk.ac.kr	1997.01.23	10,266	1,667	7,176	-	-
www.jec.go.kr	1983.11.15	16,741	1,163	1,667	-	-
gunsan.go.kr	1989.05.01	4,491			858	1,030
iksan.go.kr(사업소)	1996.11.29	6,961			584	3,988
jeongeup.go.kr	1992.09.15	3,368			603	1,099
	1995.05.06	10,604			757	695
art.gimje.go.kr	2009.04.24	4,868			499	1,837.2
	2003.02.17	2,536			-	-
	2000.09.06	4,988			-	-
www.muju.org	2001.12.14	6,963.0			476	634
jangsu.go.kr	2007.10.13	7,751			-	-
www.sunchang.go.kr	1997.01	1,414			465	354
culture.gccl.kr	2008.12.05	5,119			633	4,049

시설명	소공연장		전시장		교육장	회의시설등	야외공연장		총 직원수	전문 직원수
	객석수	면적	개수	면적	면적	면적	수용 인원	면적		
국악의전당	198	382	-	-	-	-	-	-	4	-
문예의전당	300	216	1	216	80	45			2	-
청양문예회관	190	1,978	1	264	260	-	250	690	7	5
홍주문예회관	100	156	1	99	167				8	2
예산군문예회관			1	220					7	3
태안군문화예술회관	168	172	1	248			200	167	12	4
<b>15</b>										
한국소리문화의전당	206	3,784	4	2,083	-	-	7,000	-	47	46
한국소리문화의전당분원	-	-	6	1,143	-	-	-	-	-	-
덕진예술회관			-	-	-	-	-	-	8	5
전북대학교삼성문화회관	224	599	2	558	-	-	-	-	12	5
전북교육문화회관 (구 전북학생종합회관)	-	-	2	622	-	-	-	-	37	4
시민문화회관 공연장	-	-	3	495	-	-	450	540	15	3
שמרי문화예술회관	270	1,165	3	641	-	27	350	336	13	3
정읍사예술회관			2	409	-	-	2,000	1,679	13	4
춘향문화예술회관	112	170	1	265	-	-	-	-	6	2
김제문화예술회관	230	1,585	1	454	-	-	-	-	7	5
완주향토예술문화회관	218	337	1	310	-	1,888	-	-	4	-
진안문예체육회관	-	-	1	221	-	-	300	930	4	-
무주예체문화관	210	459	1	255	88	135	-	-	13	3
장수한누리전당	278	482	-	-	66	56	3,000	10,000	156	156
순창향토회관			-	-	-	-	2,000	1,200	2	-
고창문화의전당	-	-	1	222	-	-	-	-	8	4

공연일수	전시일수	공연 유료관객	총이용자수	연간운영비	공연및대관수입	비고
87		-	1,940	2,500	-	
40	49		35,000	151	2	
56	33	10,866	71,855	398	47	
55	50	13,385	50,056	170	77	
27	45	2,542	72,231	526	43	
37	68	8,708	53,856	2,432	38	
190	288	173,917	292,253	5,372	1,345	
42	315	-	65,257	-	-	
173	-	26,300	60,192	248	55	
247	143	-	-	466	466	
-	245	-	155,690	1,845	47	
193	491	22,971	131,597	1,199	62	
205	153	25,733	124,710	283	97	
128	45	8,689	54,302	1,011	51	
178	66	32,020	60,600	414	38	
49	69	10,890	54,389	564	45	
40	290	-	3,980	-	4	
10	1	-	40,349	150	2	
117	9	-	36,050	733	10	
157	-	-	63,055	270	11	
11	-	1,469	37,089	48	5	
29	81	7,563	17,795	437	18	

시도	시군구	시설명	주 소	연락처	운영주체
전 북	부 안 군	부 안 예 술 회 관	전북 부안군 부안읍 예술회관길 11번지	063-580-4318	부안군
전북 총계		17			
전 남	목 포 시	목포시민문화센터	전남 목포시 옥암동815-1	061-270-8376	목포시
	목 포 시	목포문화예술회관	전남 목포시 남농로102(용해동)	061-270-4038	목포시
	여 수 시	진 남 문 예 회 관	전남 여수시 좌수영로 69(광무동)	061-690-7221	여수시
	여 수 시	시 민 회 관	전남 여수시 좌수영로 69(광무동)	061-690-7221	여수시
	순 천 시	순천문화예술회관	전남 순천시 삼산로16	061-749-3516	순천시
	나 주 시	나주문화예술회관	전남 나주시 송월동 771-2	061-339-2531	나주시
	광 양 시	광 양 시 문 화 예 술 회 관	전남 광양시 읍 향교길 9-30	061-797-2529	광양시
	담 양 군	담 양 문 화 회 관	전남 담양군 담양읍 지침6길 29	061-380-3464	담양군
	곡 성 군	곡 성 문 화 센 터	전라남도 곡성군 곡성읍 곡성로 855	061-360-8252	곡성군
	고 흥 군	고 흥 문 화 회 관	전남 고흥군 고흥로 1892-67	061-830-6712	고흥문화체육시설사업소
	화 순 군	하 니 읍 문 화 스포 츠 센 터	전남 화순군 화순읍 대리 501-1	061-379-3524	화순군
	장 흥 군	장흥문화예술회관	전남 장흥군 장흥읍 읍성로 96	061-860-0358	장흥군
	강 진 군	강 진 군 아 트 홀	전남 강진군 강진읍 영랑로 1길 9	061-430-3972	강진군
	해 남 군	해남문화예술회관	전남 해남군 해남읍 군청길 4	061-530-5886	해남군
	영 압 군	영 압 문 예 회 관	전남 영암군 영암읍 교동로 55	061-473-2632	영암문화원
	무 안 군	승달문화예술회관	전남 무안군 무안읍 창포로 8	061-450-4084	무안군
	장 성 군	장성문화예술회관	전남 장성군 장성읍 문화로 110	061-392-6230	장성군
완 도	완 도 문 화 예 술 의 전 당	전남 완도군 완도읍 가용리 9-191	061-552-7568	완도군	
진 도 군	진도향토문화회관	전남 진도군 진도읍 진도대로 7197	061-540-6260	진도군	
전남 총계		19			
경 북	포 향 시	문 화 예 술 회 관	포항시 남구 희망대로 850	054-270-9361	포항시시설관리공단

홈페이지	개관연월일	연면적(㎡)	대공연장		중공연장	
			객석수	면적(㎡)	객석수	면적(㎡)
www.buan.go.kr	2001.10.10	6,145			499	674
	2004.05.03	17,547	1,207	11,802	400	1,004
	1997.09.29	12,772			698	4,925
http//0k.yeosu.go.kr	1993.05.22	2,508				
http//0k.yeosu.go.kr	1987.06.28	5,265			960	576
www.scart.or.kr	1993.04.03	1,456			950	816
www.najuartcenter.co.kr	1998.04	5,786			800	578
www.gwangyang.go.kr/art/	1996.10.08	4,185			511	466
www.damyang.jeonnam.kr	2002.04.25	3,584			670	1,547
www.gokseong.go.kr/leisure/	2010.04.15	5,760			425	878
goheung.go.kr	1999.06.26	5,634			584	1,157
hwasun.go.kr	2009.09.18	16,905			725	1,050
art.jangheung.go.kr	2004.05.01	5,008			496	1,648
arthall.gangjin.go.kr	2011.5.11	9,675			718	1,606
art.haenam.go.kr	2002.04.20	9,048			700	1,585
yaculture.dncgroups.com	1996.10.05	1,303				
	2001.05.12	4,296			502	980
culture.jangseong.go.kr	2011.09.04	7,276				
blog.naver.com/wcahall	2010.08.05	7,290			498	1,036
	1997.03.26	4,687			630	2,032
phart.ipohang.org	1995.05.26	12,943			972	1,817

시설명	소공연장		전시장		교육장	회의시설등	야외공연장		총 직원수	전문 직원수
	객석수	면적	개수	면적	면적	면적	수용 인원	면적		
부안예술회관	-	-	1	409	-	105	-	-	12	2
<b>17</b>										
목포시민문화센터							450	832	10	6
목포문화예술회관			8	1,650						
진남문예회관	266	356	1	429					15	7
시민회관										
순천문화예술회관	152	230	2	396					14	
나주문화예술회관			1	324					6	1
광양시문화예술회관	189	173	2	387			3,000	6,409	8	1
담양문화회관	160	216	1	144					3	3
곡성문화센터			1	58	385	306			10	
고흥문화회관	180	274	2	149	96	22	500	64	14	1
하니움문화스포츠센터	168	619	1	307	200				12	8
장흥문화예술회관	140	216	1	193	2		-		7	-
강진군아트홀	174	246	2	336		156	120	132	23	13
해남문화예술회관			1	281	169	393	2,000	1,553	27	-
영암문예회관	112	449	1	405	48				3	
승달문화예술회관	200	280	1	156					7	3
장성문화예술회관	206	222	1	287					14	2
완도문화예술의전당			1	286	572				5	5
진도향토문화회관			1	132		291			11	4
<b>19</b>										
문화예술회관	264	393	2	611		180	300	400	18	5

공연일수	전시일수	공연 유료관객	총이용자수	연간운영비	공연및대관수입	비고
61	11	500	47,089	562	18	
240			148,222	500	135	
100	780		30,000	900	42	
154	217	2,550	41,555	500	34	
197		37,100	99,690	600	55	
126	213	79,888	168,730	326	281	
160	37	11,749	51,032	682	32	
36	159	4,743	115,398	1,262	41	
24	6		37,541	203	1,116	
18	-	425	137,668	568	30	
47	260	6,838	21,650	544	27	
200	2	-	77,143	288	32	
기획공연 8 대관공연 24	20	2,471	24,594	855	12	
31	295	9,830	9,830	5,814	27	
124	10	38,434	526,224	519	54	
1	150		7,700	16		
18	9	1,710	37,830	2,624	22	
24	22	-	28,830	207	5	
61	7	29,178	39,422	368	55	
52	365	-	52,548	170	19	
187	200	59,230	174,345	1,149	166	

시도	시군구	시설명	주 소	연락처	운영주체
경 북	포 항 시	중 앙 아 트 홀	포항시 북구 서동로 83	054-270-4571	포항시시설관리공단
	경 주 시	서라벌문화회관	경주시 사정동 1-26	054-779-8930	경주시
	경 주 시	경주예술의전당	경주시 황성동 988	054-779-6088	경주시
	경 주 시	안강 문화 회 관	경주시 안강읍 안강리 831-19	054-779-8077	안강읍
	김 천 시	김 천 시 립 문 화 예 술 회 관	경북 김천시 운동장길 3 (삼락동 500-1)	054-420 - 7820	김천시
	김 천 시	김 천 시 립 문 화 예 술 회 관	경북 김천시 김천로 200 (남산동 3-14)	054- 420 - 7802	김천시
	안 동 시	안 동 시 립 문 화 예 술 의 전 당	경북 안동시 축제장길66(안흥동 373-4)	054-840-3600	안동시
	안 동 시	안 동 시 민 회 관	경북 안동시 퇴계로 115번지(명륜동 344)	054-840-3650	안동시
	구 미 시	구 미 시 립 문 화 예 술 회 관	구미시 송정대로 89	054-451-3040	구미시
	영 주 시	영 주 시 립 문 화 예 술 회 관	영주시 가흥로 257(가흥동)	054- 639-5951	영주시 문화예술회관
	영 주 시	영 주 시 민 회 관	영주시 선비로 213(영주2동)	054- 634-3124	영주문화원
	영 천 시	영 천 시 민 회 관	영천시 시청로17번지	054-330-6454	지자체
	상 주 시	상 주 문 화 회 관	경북 상주시 남성동 118-1	054-532-1059	상주시
	문 경 시	시 민 문 화 회 관	경북 문경시 신흥로 85	054-550-8394	시민문화회관 지자체직영
	경 산 시	경 산 시 민 회 관	경산시 계양로 28	053-804-7243	경산시
	군 위 군	군 위 삼 국 유 사 교 육 문 화 회 관	경북 군위군 군위읍 군청로 155	054-380-6871	군위군
	영 덕 군	예주문화예술회관	경북 영덕군 영해면 318만세길 36-2	054-730-7772~6	영덕군
	고 령 군	대 가 야 국 악 당	경북 고령군 고령읍 지산길 7-8	054-950-6066	고령군
	성 주 군	성주문화예술회관	경북 성주군 성주읍 성산9길45	054-933-6912	성주군
	칠 곡 군	칠 곡 군 교 육 문 화 회 관	경상북도 칠곡군 왜관읍 관문로1길 32	054-979-6561	교육문화회관
예 천 군	예천군문화회관	예천군 예천읍 충효로209-1	054-650-6422	문화체육사업소	
영 양 군	영양문화체육센터	영양군 영양읍 군민회관길50	054-680-6208	영양군	
울 진 군	울진문화예술회관	후포면 후포삼울로 194-14	054-789-5453~5	울진군청	



홈페이지	개관연월일	연면적(㎡)	대공연장		중공연장	
			객석수	면적(㎡)	객석수	면적(㎡)
www.phsisul.org	2010.09.27	2,705				
www.gjwc.or.kr	1979.05.21	2,230			530	699
www.gjartcenter.kr	2010.11.06	21,232	1,100	2,506	350	746
www.wel.gyeongju.go.kr	1993.02.03	3,095	700	776		
www.gcart.go.kr	2000.04.15	12,165			920	964
www.gcart.go.kr	1965.11.25	1,160			313	456
www.andongart.go.kr	2010.09.17	18,329	1,000	7,605		
www.andongart.go.kr	1993.02.06	5,866			884	953
www.gumiart.or.kr	1989.10.16	10,319	1,211	7,772	360	1,143
art.yeongju.go.kr	2012.05.04	3,655.64㎡			498	2,351
www.영주시민회관.kr	1983.07.15	2,432.51㎡			490	1,122
	1989.10.12	2,324,35			605	1,878
sang.go.kr	1990.11.07	3,442			612	315
mgculture.mg	1993.09.02	4,244			844	962
www.gbgs.go.kr	1996.04.26	4,978			732	967
gunwiart.go.kr	2007.09.05	7,317			457	2,136
http://art.yd.go.kr	2004.06.09	4,195			531	1,015
	1988.10.22	2,464			451	276
www.scac.go.kr	2003.05.26	6,673			822	2,980
public.chilgok.go.kr	2000.05.04	13,834			718	1,462
www.ycg.kr/open.content/ko/departments/culture.physical.exercise/main/	1995.06.05	4,411			711	1,089
www.yyg.go.kr	1997.05.29	1,698			380	576
www.uijin.go.kr	2007.12.26	2,950			492	571

시설명	소공연장		전시장		교육장	회의시설등	야외공연장		총 직원수	전문 직원수
	객석수	면적	개수	면적	면적	면적	수용 인원	면적		
중 앙 아 트 홀	270	470	1	280					4	
서라벌문화회관			1	499					7	
경주예술평의전당			2	2,194	488	165	900	630	11	11
안 강 문 화 회 관			1	185		225	500	661	2	1
김 천 시 립 문 화 예 술 회 관	192	278	1	671	-	259	300	295	34	16
김 천 시 립 문 화 회 관	-	-	-	-	-	-	-	-	1	-
안 동 문 화 예 술 의 전 당	261	1,165	4	2,504	123	736			25	5
안 동 시 민 회 관			-		-					
구 미 시 문 화 예 술 회 관			2	683		120	700	920	26	12
영 주 시 문 화 예 술 회 관			3	446					7	
영 주 시 민 회 관			1	161					6	
영 천 시 민 회 관									4	4
상 주 문 화 회 관	80	149	1	252					6	4
시 민 문 화 회 관			1	271	145		500	560	10	3
경 산 시 민 회 관	120	162	3	387	186	226	100	120	10	2
군 위 삼 국 유 사 교 육 문 화 회 관	-	-	1	530	1,305	-	-	-	27	-
예주문화예술회관					381				7	3
대 가 야 국 악 당			1	122	127		70	252	2	
성주문화예술회관			1	232	306		130	168	26	3
칠 곡 군 교 육 문 화 회 관	200	480	1	160	579	108	900	1,200	42	4
예천군문화회관			1	245		123			5	5
영양문화체육센터			1	242		72			2	1
울진문화예술회관			1	139					3	-

공연일수	전시일수	공연 유료관객	총이용자수	연간운영비	공연및대관수입	비고
120	300	10,776	45,257	180	12	
49	114	5,470	89,440	372	27	
127	230	63,923	116,516	1,165	616	
3	14	120	32,990	123	5	
202	233	17,706	107,825	2,053	228	
96	-	-	12,938	10	9	
127	317	11,645	38,687	8,740	708	
79	-	5,270	89,950			
227	252	68,598	151,094	4,114	516	
37	42		48,670	962	11	
70	50		59,800	175	34	
65	13	43,120	99,694	712	14	
256	120		104,633	517	23	
21	17	11,724	135,509	472	124	
189	97	81,564	144,600	860	60	
25	10	6,061	18,608	590	38	
41	10	4,288	70,000	628	23	
15	3		3,765	2,150	223	
17	30	4,598	38,516	2,384	105	
40	17	15,196	42,815	5,605	2,902	
12	22		50,145	300	8	
42			24,782	116	122	
20	8	1,371	51,970	628	3	

시도	시군구	시설명	주 소	연락처	운영주체
경 북	울 룡 군	울 룡 한 마 음 회 관	경북 울릉군 울릉읍 도동리408번지	054-790-6358	울릉군청
경북 총계		25			
경 남	창 원 시	성 산 아 트 홀	경남 창원시 의창구 중앙대로 181(용호동 2)	055-268-7900	창원문화재단
	창 원 시	3·15 아 트 센 터	경남 창원시 마산회원구 삼호로 135	055-286-0315	창원문화재단
	창 원 시	진 해 구 민 회 관	창원시 진해구 진해대로325	055-719-7882	창원문화재단
	진 주 시	경 상 남 도 문 화 예 술 회 관	경남 진주시 강남로 215	055-254-4411	경상남도
	통 영 시	통영시민문화회관	경남 통영시 남망공원길 29	055-650-6362	통영시
	사 천 시	사 천 시 문 화 예 술 회 관	사천시 삼천포대교로 471(동림동)	055-831-2460	사천시
	김 해 시	김해문화의전당	김해시 김해대로 2060	055-320-1234	(재)김해문화재단
	거 제 시	거제문화예술회관	경남 거제시 장승로 145	055-680-1000	(재)거제시문화예술재단
	양 산 시	양산문화예술회관	경남 양산시 중앙로 39-1(남부동)	055-379-8555	양산시시설관리공단
	의 령 군	의령군민문화회관	의령군. 읍 의병로24길 41-1	055-570-4920	의령군
	함 안 군	함 안 군 문 화 예 술 회 관	경남 함안군 가야읍 함안대로 619-1	055-580-3608	함안군
	창 녕 군	창녕문화예술회관	경남 창녕군 창녕읍 우포2로 1189-25	055-530-1911	창녕군
	고 성 군	문 화 체 육 센 터	경남 고성군 고성읍 송학고분로 193	055-670-5845	고성군
	남 해 군	남해문화체육센터	경남 남해군 남해읍 선소로 12	055-860-3716	남해군
	하 동 군	하동문화예술회관	하동군 하동읍 섬진강대로 2222	055-880-2407	하동군
	산 청 군	산청문화예술회관	경남 산청군 금서면 친환경로 2631번지 52	055 970 6482	산청군
	함 양 군	함양문화예술회관	경남함양군(읍)필봉산길55	055-960-5532	함양군
	거 창 군	거 창 문 화 센 터	경남 거창군 거창읍 수남로 2181 (김천리 216-5번지)	055-940-8460	거창군교육문화센터
	합 천 군	합 천 문 예 회 관	합천군합천읍합천리129-5	055-930-3732	합천군
경남 총계		19			
제 주	제 주 도	제 주 특 별 자 치 도 문 예 회 관	제주시 동광로 69(일도2동 852)	064-710-7602	제주특별자치도

홈페이지	개관연월일	연면적(㎡)	대공연장		중공연장	
			객석수	면적(㎡)	객석수	면적(㎡)
hanmaeum.ulleung.go.kr	2008.05.28	5,287			425	832
www.sungsanart.or.kr	2000.04.25	40,890	1,690	15,844	510	4,464
www.315art.net	2008.05.20	19,812	1,182	2,313	463	759
www.jhcc.or.kr	1993.04.01	29,684			390	1,479
www.gncac.com	1988.08.29	14633	1564	2464	0	0
www.tongyeong.go.kr/ty/tongyong_citizen/	1997.10.01	7220			880	4872
art.sacheon.go.kr	2002.02.27	5133			850	1286
www.gasc.or.kr	2005.11.25	43,343	1,464	4,968	540	1,392
www.geojeart.or.kr	2003.10.21	20,243	1,205	3,181	430	1,435
www.yangsanart.net	2002.12.21	6,847			834	5,318
www.uiryeong.go.kr	1993.04.21	3,366			400	1,018
www.hamanart.or.kr	2005.03.31	4,641			486	984
art.cng.go.kr	2012.11.01	4760			496	830
	2003.06.23	448			374	448
	1999.12.30	3,033.6				
www.hadong.go.kr	2001.04.14	6,670			678	972
	2006.06.21	4,049			497	634.74
art.hygn.go.kr	2011.11.25	9,668			486	1,117
www.gwc.go.kr	2001.06.20	4,153			710	1,095
www.hc.go.kr	1995.10.27	5170			485	485
www.jejuculture.or.kr	1988.08.25	7,222			892	4,898

시설명	소공연장		전시장		교육장	회의시설등	야외공연장		총 직원수	전문 직원수
	객석수	면적	개수	면적	면적	면적	수용 인원	면적		
울릉한마음회관					159	61			6	
<b>25</b>										
성 산 아 트 홀	-	-	7	7,000	525	-	300	1,130	22	20
3·15아트센터			4	1,275	718	287			22	14
진해구민회관	150	279	1	196			-	-	10	6
경 상 남 도 문 화 예 술 회 관	0	0	2	1459	0	0	540	295	27	2
통영시민문화회관	290	1286	2	593		469			11	1
사 천 시 문 화 예 술 회 관	192	231	1	304					9	3
김해문화의전당			2	1,016	818	121	800	1,381	39	-
거제문화예술회관			1	264			500	1,250	21	15
양산문화예술회관	169	357	1	388			300	254	8	6
의령군민문화회관						142			3	1
합 안 군 문 화 예 술 회 관	-		1	207	-	-	500	1,070	9	3
창녕문화예술회관	198	250.2	1	231.6	122.4		600	180	4	1
문 화 체 육 센 터									1	
남해문화체육센터	270	390							1	
하동문화예술회관	200	384	1	244					3	
산청문화예술회관	156	154							3	
함양문화예술회관	205	255	1	248		214			12	
거 창 문 화 센 터			2	196			244	139	10	4
합 천 문 예 회 관			1	264		132			4	1
<b>19</b>										
제 주 특 별 자 치 도 문 예 회 관	200	544	2	778			300	510	32	5

공연일수	전시일수	공연 유료관객	총이용자수	연간운영비	공연및대관수입	비고
14			13,996	139	3	
242	285	83,992	354,974	4,323	1,753	
191	264	108,540	222,059	3,055	1,219	
130	42	5,645	40,877	167	76	
220	459	55006	122,931	3526	542	연누적
128	213	921	182,340	1118	66	연누적
157	53	21675	89279	761	98	
177	348	58,065	376,492	2,481	1,100	
231	261	57,996	108,765	3,793	543	
83	123	46,389	163,460	1,074	271	
21		1,114	36,456	234	7	
96	23	11,372	23,172	471	141	
25	59	1237	10072	475	14	
5		-			813	
120			14,934	85	6.5	
25	129	295	71,314	224	6	
39	7	-	35,450	16,135	104	
116	250	10,924	10,924	240	48	
67	130	8,840	55,484	914	58	
16			11,040	30	5	
223/169	366/365	3,595	229,009	2,457	206	

시도	시군구	시설명	주 소	연락처	운영주체
제 주	제 주 도	제 주 아 트 센 터	제주시 오남로 231	064-710-3901	제주특별자치도
제주 총계		2			
세 중	세 중 시	세종문화예술회관	세종시 조치원읍 문예회관길 22	044-301-3521	세종시
세종 총계		1			
총계		214			



홈페이지	개관연월일	연면적(m <sup>2</sup> )	대공연장		중공연장	
			객석수	면적(m <sup>2</sup> )	객석수	면적(m <sup>2</sup> )
arts.jeju.go.kr	2010.05.19	9,448	1,184	2,032		
artcenter.sejong.go.kr	2000.10.04	6,264			870	783

시설명	소공연장		전시장		교육장	회의시설등	야외공연장		총 직원수	전문 직원수
	객석수	면적	개수	면적	면적	면적	수용 인원	면적		
제주아트센터									21	4
2										
세종문화예술회관			1	296		89			5	2
1										
214										

공연일수	전시일수	공연 유료관객	총이용자수	연간운영비	공연및대관수입	비고
129		76,007	95,758	1,013	176	
81	31	2,546	62,003	346	27	



# 5. 지방문화원

2012.12.31기준

Ministry of  
Culture,  
Sports and  
Tourism

시도	시군구	문화원명	원장	설립일	주 소	연락처
서울	종로구	종로문화원	심재득	1994.12.22	서울시 종로구 율곡로5번지	02-2148-4087
	중구	중구문화원	김장환	1995.08.17	서울 중구 청계천로 86(한화빌딩 1층)	02-775-3001
	용산구	용산문화원	박삼규	1997.12.09	서울시 용산구 효창원로 8길 28	02-703-0052~3
	성동구	성동문화원	정진섭	1997.10.21	서울 성동구 행당동 142-16 성동문화회관 2층	02-2286-6234~5
	광진구	광진문화원	오금진	1996.11.11	서울특별시 광진구 광나루로 56길 67	02-447-0244
	동대문구	동대문문화원	김영섭	1998.12.28	서울시 동대문구 답십리로 210-9	02-2241-9300
	중랑구	중랑문화원	김태웅	1998.09.26	서울 중랑구 용마산로 215 중랑구민회관 3층	02-492-0066~7
	성북구	성북문화원	조태권	1996.12.30	서울 성북구 성북로 4길 13-8	02-765-1611
	강북구	강북문화원	정수인	1996.12.12	서울 강북구 삼각산로 85(인수동 360-12) 강북문화예술회관 본관 3층	02-999-8109
	도봉구	도봉문화원	손영도	1994.08.20	서울 도봉구 창5동 303 도봉구민회관 3층	02-905-4026
	노원구	노원문화원	채규대	1997.12.09	서울 노원구 동일로 197길 24	02-938-1244~5
	은평구	은평문화원	박인호	1998.11.05	서울시 은평구 녹번로 16 /2층	02-383-9300~1
	서대문구	서대문문화원	신현준	2001.10.26	서울 서대문구 백련사길 39 서대문문화회관 2층	02-3217-1592~3
	마포구	마포문화원	최병길	1997.09.30	서울 마포구 아현동 600-2	02-312-1100
	양천구	양천문화원	이경동	1997.02.28	서울시 양천구 목동서로 367 양천문화회관 별관 5층	02-2651-5300
	강서구	강서문화원	김병희	1995.05.23	서울 강서구 우장산동 111-90	02-2607-4233
	금천구	금천문화원	박종우	1999.06.22	서울 금천구 시흥3동 937-2 금천폭포공원내	02-896-8552~3
	영등포구	영등포문화원	김대섭	1999.08.07	서울시 영등포구 신길로 275(영등포동)	02-846-0155~6
	동작구	동작문화원	고후상	1998.12.21	서울 동작구 장승배기로 10길 42	02-822-8500
	관악구	관악문화원	김윤철	1992.02.28	서울 관악구 신림로 3길 35(신림동)	02-885-5975
강남구	강남문화원	최병식	1998.02.19	서울시 강남구 테헤란로 8길36 3층	02-3454-1517~9	
송파구	송파문화원	석수경	1994.09.07	서울시 송파구 올림픽로 44	02-414-0354~6	
강동구	강동문화원	유재만	1999.01.09	서울시 강동구 상암로 168 (천호동 41) 강동구민회관 2층	02-488-0386	

홈페이지	회원수	인력 현황			예산 현황(단위 : 천원)					
		사무 국장	직 원	기 타 (공무원등)	분권 교부세	지방비	국고 (기금 등)	자체자금	기타	계
jongno.kccf.or.kr	640	1	1	0	-	83,810	10,000	-	-	93,810
www.junggucc.or.kr	122	1	2	0	36,750	282,750	-	162,197	80,000	524,947
yongsan.kccf.or.kr	138	1	3	0	-	174,300	-	208,503	35,150	417,953
ssdc.or.kr	354	1	2	2	-	401,391	-	-	-	401,391
kjcc.or.kr	76	1	5	0	36,750	240,454	-	929,494	-	1,169,948
dongdemun.kccf.or.kr	288	1	2	0	36,750	143,250	10,000	73,931	145,780	372,961
ejnc.kr	420	1	1	1	-	244,700	-	-	9,839	254,539
www.isbcc.or.kr	148	1	4	1	36,750	49,400	114,500	115,640	178,861	458,401
www.gbculture.or.kr	180	1	1	0	36,750	187,300	10,000	160,677	-	357,977
www.dobong.or.kr	672	1	3	1	-	284,650	-	-	-	284,650
nwcc.or.kr	208	1	4	0	12,750	404,373	-	265,168	10,765	680,306
eunpyeong.kccf.or.kr	510	1	0	0	20,000	71,500	-	47,025	-	118,525
sdmcc.co.kr	600	1	1	0	-	202,050	-	35,502	-	237,552
mapocc.or.kr	2,170	1	2	0	20,000	525,470	4,530	148,131	-	678,131
www.양천문화원.kr	1,718	1	2	0	16,750	191,500	-	23,890	-	215,390
kcc2000.or.kr	358	1	0	0	36,750	617,900	9,800	56,644	101,000	785,344
geumcheon.kccf.or.kr	674	1	2	0	-	100,068	-	-	-	100,068
www.ydpcc.co.kr	289	1	5	0	-	187,000	-	221,620	-	408,620
www.dongjaktv.net	62	1	7	0	-	196,700	-	1,273,300	-	1,470,000
www.gacc.or.kr	1,300	1	2	0	36,750	59,250	-	231,911	-	291,161
sgnc.or.kr	498	1	3	0	36,750	247,620	-	167,200	62,922	477,742
www.spec.or.kr	37	1	7	1	-	444,240	-	339,850	-	784,090
www.gdcc.or.kr	592	1	2	0	-	163,850	10,000	46,906	1,040	221,796

문화원명	시설 현황(단위 : m <sup>2</sup> )						
	사무실	회의실	강당	전시실	도서실	기타	계
종로문화원	83	-	83	83	-	-	248
중구문화원	50	111	-	179	-	49	389
용산문화원	271	-	482	220	-	314	1,286
성동문화원	72	22	-	-	-	33	127
광진문화원	251	1,376	416	-	-	596	2,639
동대문문화원	60	-	277	255	-	40	632
중랑문화원	109	-	616	-	-	123	849
성북문화원	33,78	134,89	122	-	-	331	453
강북문화원	102	-	-	83	-	307	492
도봉문화원	72	-	554	-	-	127	753
노원문화원	69	-	171	-	69	278	587
은평문화원	137	회의실포함	-	-	50	-	187
서대문문화원	185	-	157	-	-	-	343
마포문화원	48	-	93	-	218	360	720
양천문화원	60	450	-	-	-	495	1,005
강서문화원	120	-	113	339	-	1,474	2,046
금천문화원	81	-	200	284	16	-	581
영등포문화원	174	765	522	471	-	1,424	3,356
동작문화원	93	86	1,362	-	-	966	2,507
관악문화원	109	-	413	-	-	139	660
강남문화원	63	345	-	-	-	156	564
송파문화원	70	93	859	166	168	957	2,312
강동문화원	99	-	-	-	-	-	99



주요 운영 프로그램	연간 참여자수 (단위:명)
종로문화제(격월), 향토사료집 발간, 3.1만세의날행사, 대학로청소년축제 등	4,000
청계천거북선경주대회,청계천문화예술마당사업,서울중구 문화유산해설사, 서울성곽둘레길 답사, 남산,인왕산,북악산, 낙산 권역별로 답사	366
문화유적지탐방, 청소년사생대회,향토사료편찬발간	414
전통강좌 프로그램, 어머니 한글교실	1,062
청소년문예대제전, 아기는문화원, 구립예술단운영, 향토사료조사 등	14,448
청룡문화제,아까시 꽃 큰잔치, 한가위구민민속큰잔치, 송년음악회,역사문화탐방,실버중창단 왕언니클럽/문화학교운영/가족어름캠프/문예공모전/민요부르기대회/	44,040
중랑예술축제, 봉화산도당굿, 어르신인형극봉사대,어린이뮤지컬	21,000
우리동네문화찾기 정보공유웹사이트구축, 선잠제향, 만해다례봉행, 성북천팔랑거리는 상상전, 우리는초록별친구(다문화), 어르신 문화학교,어르신동아리, 청소년지역문화창조프로그램, 동네관광상품, 역사문화탐방, 향토사료 조사, 어울마당축제, 문화강좌 등	1,200
삼각산축제, 3.1독립운동제현행사, 문화예술합동공연	25,000
도봉서원전통향사, 도봉산사진공모전, 역사문화탐방	2,016
초등학교 문화제 탐방교실, 전국음악콩쿨, 문화유적지 탐방, 국악예술단 정기공연, 노원청소년문화예술제, 전국노랫가락경연대회, 문화유산해설사 운영, 노원 탈축제, 초안산문화제 등	15,000
은평문예,은평문화,향토사료,미술실기대회,청소년예술제, 명사초청문화특강, 어르신문화나눔봉사단	4,627
서대문형무소역사관예술제	1,800
마포나루굿, 한강마포나루새우젓축제, 중국석경산구와의 문화교류, 전통문화지킴이, 초등학교 내교장탐방	213,256
문화유적지탐방, 우수영화상영	106,000
겸재진경미술대전, 허준박물관, 겸재정선기념관 위탁운영, 불우시설공연, 봉산탈출한마당	145,088
금천 단오민속축제, 다문화 가정 김치담그기 체험, 어르신 웰다잉 프로그램, 금천문화원 여성 합창단 연주회	7,518
영등포단오한마당축제, 문화학교, 어르신문화학교, 찾아가는문화활동,청소년음악경연대회,청소년미술실기대회및구민회화대회,연회극,문화유적지탐방	20,100
어린이문화계견학교실, 동작구민백일장, 노들가요제, 사육신추모문화제, 우수영화상영, 로아꿈나무동요부르기대회, 구민을 위한 문화공연, 동작어린이합창단 운영, 정월대보름 민속놀이한마당,찾아가는문화활동,동작문화학교 운영	49,000
관악산철쭉제, 낙성대인헌제, 문화교류사업, 국악공연어버이날기념	3,900
문화강남 발간, 강남시예대전공모전, 강남미술대전공모전, 강남독후감공모전, 강남전통예술경연대회, 문화대특강, 문화강좌,역사문화탐방, 역말도당제, 정월대보름	9,183
한성백제문화제, 한성백제미술대상전, 테마가 있는 역사기행, 한중서화교류전, 송파청소년교향악단, 송파사진전, 향토사발간, 송파문화발간등	73,200
좋은동네발간,문화대학강좌, 실버댄스강좌, 유적답사,둔촌백일장,모란꽃 초대작가 사생전,청색회 초대전	1,921

시도	시군구	문화원명	원장	설립일	주 소	연락처
서울	구로구	구로문화원	최문식	2005.03.09	서울특별시 구로구 경인로 393-7(고척동, 일이삼천자타운 2동5층)	02-851-0837
	서초구	서초문화원	임한중	2008.12.15	서울시 서초구 양재동 25번지	02-2155-8607
서울 총계		25				
부산	동래구	동래문화원	김형곤	1998.12.30	부산시 동래구 문화로 80 (명륜2동 137번지)	051-555-1441
	북구	북구문화원	이도희	1995.01.10	부산시 북구 덕천2동 434	051-364-2710
	금정구	금정문화원	임만호	2000.05.03	부산시 금정구 체육공원로7, 3층 (구서동)	051-581-9071~2
	강서구	강서문화원	배수신	1994.12.22	부산시 강서구 낙동북로 477(대저1동 2300번지)	051-972-6369
	연제구	연제문화원	김영웅	1996.12.12	부산시 연제구 연산9동 243-26번지 환경복지홍보관 4층	051-759-3113
	사상구	사상문화원	이달수	1999.09.30	부산시 사상구 가야대로 196번길 51 다누림센터 2층	051-316-9111
	기장군	기장문화원	강훈	1997.08.04	부산시 기장군 기장읍 청강로 74번길 35-6	051-724-2224
	부산진구	부산진문화원	박수용	2003.08.27	부산시 진구 부암동 시민공원로 19번길 28	051-817-9648
	남구	남구문화원	성재영	2007.12.18	부산시 남구 용호1동 176-64	051-624-1333
	수영구	수영문화원	전광수	2009.07.10	부산시 수영구 광안동 192-20	051-758-0606
	동구	동구문화원	홍순박	2009.08.24	부산시 동구 수정2동 819-54	051-440-4928
	서구	서구문화원	김허남	2009.09.15	부산시 서구 까치고개로 197번길 46	051-231-4085
	영도	영도문화원	성한경	2010.06.29	부산시 영도구 동삼동 신중리길 25 (동삼동 516-1) 영도도서관 2층	051-403-1861
	사하구	사하문화원	김의영	2011.10.14	부산광역시 사하구 하단동 1151-14 을숙도문화회관내	051-203-2586
부산 총계		14				
대구	중구	중구문화원	김덕영	1994.09.12	대구시 중구 봉산동 125번지 봉산문화회관 4층	053-255-5123
	동구	동구팔공문화원	김성수	2000.03.20	대구시 동구 백안동 656-8	053-984-8774
	서구	서구문화원	박수관	2000.03.21	대구광역시 서구 당산로403 서구문화회관 지하1층	053-563-9066
	남구	남구문화원	이원부	1998.05.06	대구시 남구 앞산순환로 275(대명 9동 산 201-4)	053-652-4450
	북구	북구문화원	남성희	1999.12.31	대구시 북구 관음동 1386-16 관음빌딩3층	053-326-2553, 5

홈페이지	회원수	인력 현황			예산 현황(단위 : 천원)					
		사무 국장	직 원	기 타 (공무원등)	분권 교부세	지방비	국고 (기금 등)	자체자금	기타	계
www.gurocc.or.kr	598	1	3	0	-	202,000	-	435,204	-	637,204
socc.or.kr	300	1	3	0	-	167,448	-	83,702	-	251,150
dongnae1441.kccf.or.kr	2,798	1	2	0	12,000	412,810	41,253	199,364	-	653,427
nakdong.kccf.or.kr	350	1	1	0	12,000	121,500	82,700	34,600	-	238,800
kumjung.kccf.or.kr	83	1	1	1	16,000	124,000	16,000	85,504		225,504
culture.bsgangseo.go.kr	800	1	1	0	12,000	166,474	33,000	50,350	-	249,824
yeonje.kccf.or.kr	600	1	2	0	12,000	182,800	44,806	154,506	-	382,112
sasangculture.or.kr	-	1	2	0	12,000	352,990	55,000	140,838	-	548,828
gijangcc.or.kr	1,600	1	1	0	12,000	141,462	32,000	112,416	-	285,878
busanjin.kccf.or.kr	1,644	1	1	1	12,000	105,500	12,000	62,039	-	179,539
	120	1	1	0	12,000	68,000	12,000	169,910	-	249,910
www.suyeongcc.or.kr	378	1	1	0	12,000	85,000	11,000	127,071	-	223,071
cafe.daum.net/dgmhw	230	1	1	0	12,000	59,000	11,200	52,074	3,000	125,274
www.seogucc.or.kr	62	1	2	0	12,000	123,000	-	28,568	-	151,568
yculture.com	130	1	1	0	12,000	58,000	35,000	18,315	-	111,315
sahacc.com/	122	1	2	0		154,100	10,000	100,878	-	264,978
www.djg.or.kr	140	1	1	0	17,125	66,167	10,000	20,000,000	-	20,076,167
www.palgong.or.kr	284	1	1	0	17,125	88,250	34,000	-	4,000	126,250
www.dgccf.or.kr	225	1	1	0	17,125	80,125	11,000	-	-	91,125
daeduk.or.kr/namgu	204	1	1	0	17,125	81,167	11,000	-	-	92,167
dgbukgu.kccf.or.kr	300	1	1	0	17,125	134,575	9,000	-	38,931	182,506

문화원명	시설 현황(단위 : m <sup>2</sup> )						
	사무실	회의실	강당	전시실	도서실	기타	계
구로문화원	96	103	-	75	-	729	1,003
서초문화원	60	-	-	-	-	463	523
<b>25</b>							
동래문화원	83	62	326	-	-	-	471
북동문화원	51	-	481	468	-	201	1,201
금정문화원	109	-	-	-	-	109	218
강서문화원	67	55	300	150	-	574	1,146
연제문화원	85	-	-	-	-	557	642
사상문화원	101	-	709	-	-	565	1,375
기장문화원	95	42	176	69	-	307	689
부산진문화원	77	77	-	-	-	248	402
남구문화원	36	-	185	-	-	203	423
수영문화원	150	-	-	-	-	493	643
동구문화원	31	44	252	-	-	109	436
서구문화원	17	-	180	34	222	-	452
영도문화원	137	-	-	-	-	-	137
사하문화원	66	221	996	261	-	-	1,544
<b>14</b>							
중구문화원	26	49	66	-	-	-	141
동구팔공문화원	254	-	265	-	-	93	612
서구문화원	204	-	-	-	-	-	204
남구문화원	42	90	-	272	-	-	404
북구문화원	130	-	-	-	-	-	130

주요 운영 프로그램	연간 참여자수 (단위:명)
문화강좌운영, 향토사료집 발간, 각종 전시회, 사생대회,백일장, 문화탐방 등	29,610
서초문화투어(TOUR)	900
동래읍 성역사축제,동래3.1만세재현행사,임진동래의총제향, 얼썩!어르신동래학춤, 청소년동래향토사교실	383,127
낙동민속달맞이축제, 구포장터3.1만세재현 행사, 낙동민속예술제, 굿놀이공연	11,100
향토지발간, 금정산 해맞이축제, 정월대보름행사, 문화탐방, 전통춤소리공연, 초대작가전시회,시낭송대회, 찾아가는문화예술축제, 다문화가정 이주여성 한국어교실, 어르신문화학교 닥종이교실, 문화교실	249
이순신장군부산대첩대제봉행,문화교실,향토사연구소운영,어르신문화학교(아코디언),어르신문화나눔봉사단(색소폰),강서문인협회,문화창작교실운영	2,400
한.일 문화예술인작품교류전, 어르신문화학교 은빛예술단	1,800
사상전통달집놀이, 사상강변축제, 문화유적탐방, 문화학교 운영, 사상합창단운영, 사상문화 발간 등	
기장문화제5호발간, 문화탐방,문화교실및 향토사 연구실운영, 효공연발표회 등	4,800
선진문화원과의 문화교류, 찾아가는 문화공연, 꿈을 빛는 도자기교실	4,932
실버통기타양상블	2,131
문화교실운영, 역사문화탐방, 수영문화아카데미, 수영문화원의 날 공연 및 전시회, 어르신문화학교	2,352
어르신문화학교 하모니카교실,일신여학교3.1독립만세재현행사,저염식건강교실강좌,문화유적지탐방,동구문화원문화마당	3,850
서구문화아카데미 9개 강좌 운영, 서구문화회 작품전, 2012 문화강좌 수강생 작품전, 송도달집축제, 구덕골문화예술제, 송도 여름바다축제, 대학로 청춘콘서트, 부산고등어축제, 송도트리문화행사	879,776
영도다리축제,절영도투어,문화학교운영	1,600
동네방네골목영화관,문화탐방,사하문화인축제	366
클래식합창단	420
찾아가는음악회, 향토사대중화사업,팔공산사랑운동	7,200
문화유산기행, 어르신문화나눔봉사단, 서구향토사발간, 찾아가는 문화마당, 민요교실	550
문화유산조망전, 앞산보전캠페인, 한.중문화교류전, 향토문화탐방	612
제4기 예절학교, 가족뮤지컬, 한시간에 배우는 서양미술 2만년 체험전, 제7회 폭염댄스페스티벌, 새해맞이북구민안녕기원환마당, 북구민을 위한 가을맞이음악회, 실버통기타연주단, 통기타와함께하는 8090음악여행, 정오의 음악회	8,227

시도	시군구	문화원명	원장	설립일	주 소	연락처
대 구	달 서 구	달 서 문 화 원	노 병 수	2000.01.31	대구시 달서구 감삼동 67-3	053-554-4800
	달 성 군	달 성 문 화 원	차 준 용	1985.11.21	대구시 달성군 현풍면 현풍동로 92 (상리 627)	053-611-0010
	수 성 구	수 성 문 화 원	윤 중 현	2005.11.07	대구시 수성구 두산동 30번지	053-768-0002
대구 총계		8				
인 천	중 구	중 구 문 화 원	최 춘 자	2002.12.31	인천시 중구 전동 2-5	032-761-2778~9
	연 수 구	연 수 문 화 원	김 원 옥	2001.10.22	인천시 연수구 원인재로 115 연수구청 7층	032-821-6229
	부 평 구	부 평 문 화 원	임 남 재	1998.05.01	인천시 부평구 부평4동 442-3	032-505-9001~2
	서 구	서 구 문 화 원	박 한 준	2002.05.28	인천시 서구 서달로 190 (서구문화회관 2층)	032-560-2931
	강 화 군	강 화 문 화 원	우 광 덕	1947.10.09	인천시 강화군 강화읍 남문로 52	032-932-0011
	남 구	남구학산문화원	이 회 만	2003.10.24	인천시 남구 용현4동 81-8번지 용현4동사무소 4층	032-866-3993~4
	남 동 구	남 동 문 화 원	김 용 희	2004.08.02	인천시 남동구 논현고잔로 128번길 59	032-468-1715
	계 양 구	계 양 문 화 원	이 건 용	2005.06.10	인천시 계양구 계산동 1079-1 계양구청 609호	032-450-5753
인천 총계		8				
광 주	동 구	동 구 문 화 원	류 경 성	1998.01.19	광주시 동구 금남로2가 7-1(옛 동구청 3층)	062-225-5815
	서 구	서 구 문 화 원	강 만	1965.02.25	광주시 서구 금호동 790번지	062-681-4174
	남 구	남 구 문 화 원	성 현 출	1999.03.24	광주광역시 남구 봉선로 208 남구종합문화예술회관 4층	062-671-7356
	북 구	북 구 문 화 원	오 건 용	1995.06.16	광주시 북구 중흥동 361-1 북구평생학습문화센터 4층	062-527-7701
	광 산 구	광 산 문 화 원	이 현 선	1965.02.25	광주시 광산구 소촌동 528-14 구민회관 2층	062-941-3377
광주 총계		5				
대 전	동 구	동 구 문 화 원	길 공 섭	1996.12.20	대전광역시 동구 자양동 60-3번지	042-623-7211
	중 구	중 구 문 화 원	조 성 남	1953.04.25	대전광역시 중구 대흥동 448	042-256-3684
	서 구	서 구 문 화 원	박 세 규	1994.12.22	대전광역시 서구 계룡로 553번길 38	042-488-5474, 9569
	유 성 구	유 성 문 화 원	최 재 각	1994.08.09	대전광역시 유성구 궁동 469-1	042-823-3915~6

홈페이지	회원수	인력 현황			예산 현황(단위 : 천원)					
		사무 국장	직 원	기 타 (공무원등)	분권 교부세	지방비	국고 (기금 등)	자체자금	기타	계
www.dgccf.or.kr	2,006	1	1	0	17,125	79,250	17,125	62,990	200,016	359,381
dalseong.kccf.or.kr	442	1	3	0	17,125	264,000	8,000	40,796	131,393	444,189
suseong.or.kr	608	1	4	0	17,125	337,200	14,000	49,310	-	400,510
jemulpo.kccf.or.kr	136	1	2	0	19,221	100,974	11,000	16,680	260,000	388,654
yeonsu.or.kr	78	1	3	0	20,000	147,600	41,656	296,803	-	486,059
bpcc.or.kr	240	1	4	0	-	99,652	56,656	-	90,005	246,313
seogucul.or.kr	130	1	3	6	15,406	874,104	15,000	28,412	-	917,516
www.ganghwacc.org	360	1	2	1	63,046	116,330	21,000	36,090		173,420
haksanculture.or.kr	2,532	1	5	0	50,656	580,445	91,626	87,513	-	759,584
www.ndcc.kr	583	1	3	0	15,046	593,696	-	24,227	11,000	628,923
gyeyang.kccf.or.kr	220	1	1	0	26,656	49,610	22,046	24,500	113,000	209,156
gjdonggu.kccf.or.kr	1,250	1	1	0	26,200	32,200	26,200	8,565	-	66,965
gjscc.or.kr	1,360	1	1	0	26,200	58,786	26,200	50,000	72,260	207,246
kjnamgu.co.kr	1,900	1	3	0	26,200	470,418	26,200	11,145	-	507,763
gjbukgu.kccf.or.kr	1,300	1	1	0	26,200	57,700	133,700	35,003	-	226,403
gjgwangsan.kccf.or.kr	1,770	1	1	0	26,200	124,030	26,200	-	53,600	203,830
dgcc.or.kr	484	1	2	0	28,000	295,961	56,400	-	-	352,361
djcc.or.kr	103	1	3	0	28,000	139,000	30,960	-	-	169,960
sgcc.or.kr	100	1	9	0	28,000	463,700	49,250	393,931	-	906,881
yuseong.or.kr	692	1	4	0	28,000	253,650	78,600	-	-	332,250

문화원명	시설 현황(단위 : m <sup>2</sup> )						
	사무실	회의실	강당	전시실	도서실	기타	계
달서문화원	142	-	148	-	-	142	432
달성문화원	56	50	357	165	76	1,468	2,172
수성문화원	67	67	-	133	-	67	334
<b>8</b>							
중구문화원	66	-	-	-	-	330	396
연수문화원	152	58	-	-	-	145	355
부평문화원	208	-	264	-	-	527	999
서구문화원	113	-	-	400	-	-	513
강화문화원	67	113	-	-	56	30	266
남구학산문화원	46	36	282	-	-	81	445
남동문화원	66	33	149	-	-	82	330
계양문화원	300	-	-	660	-	-	960
<b>8</b>							
동구문화원	14	-	-	46	-	6	66
서구문화원	92	-	206	-	-	-	298
남구문화원	52	82	598	-	-	-	732
북구문화원	18	-	72	33	-	-	122
광산문화원	103	-	502	-	-	-	605
<b>5</b>							
동구문화원	164	-	192	96	401	136	990
중구문화원	91	-	247	289	-	-	627
서구문화원	170	-	775	363	95	7,763	9,166
유성문화원	90	33	250	196	199	1,669	2,437



주요 운영 프로그램	연간 참여자수 (단위:명)
달서가요제, 화촌대구학생서예공모전, 어린이 동요대회, 전국문화사진공모전, 달서문화탐방, 장구와 풍물	27,945
달맞이문화제, 비슬산참꽃제, 충효예술제, 사직제, 문화학교, 어르신문화학교, 청소년문화학교, 미술·서예실기대회, 문화유적탐방, 공연사업, 이주여성한국어강좌	78,500
상화문화제, 향토문화연구	1,824
월미문화(분기),구민문화학교,만국공원축제, 월미관광특구축제,어르신문화학교,특성화문화사업	30
한국시 외국어 낭송회, 파리라메티스, 찾아가는 문화원, 인천의 숨은 명인을 찾아서, 성인문해교육 지원사업	375,648
아침문화강좌, 가족사랑 동요경연대회, 조형물교화사업, 어르신문화학교	1,031
문화탐방, 문화대학, 문화학교, 구민백일장, 허암청소년백일장, 찾아가는 문화원, 전통성년식, 서구민새해맞이축전, 향토문화연구소운영,녹청자박물관운영,무형문화재전수관운영, 서구청춘합창단 운영	45,000
문화힐링캠프, 하곡제, 개천대제세미나, 학생사생대회, 특성화강좌, 문화학교, 찾아가는 유랑극단	10,000
하품학교, 주민이만드는 하품영화제, 영화공간주안운영, 문화봉사단실버극단 학산, 남구문화지표 및문화수요조사, 주민이 꾸는 마을	154,280
고교학자되기 박물관체험, 생태탐험-자연속으로 문화유적답사, 별자리이야기, 남동구문화탐방, 청소년문화기행, 남동문화발간, 구민문화강좌, 소래포구축제, 남동문화예술제, 지역전통문화 계승 및 보존, 내고장바로알기 도서구입, 남동구풍물단 운영, 인천시민동아리대축제, 어르신문화학교-현울림합창단, 외국인인 위한 우리문화 공감 등	1,749
전통혼례식, 이규보서화대전	660
한국짚풀공예대전, 전국학생미술대회, 어린이탐사단 및 문화나눔봉사단	3,750
신암마을당산제, 시낭송빛고을, 실버문화학교	1,280
알로하은빛양상블, 금당문화대학, 빛고을은빛하모니문화나눔봉사단,굿모닝!양림, 생생문화제사업, 찾아가는문화학교, 참사랑나누리	2,510
무드리 그리기 글쓰기대회, 화전부치기와민속놀이, 언제나 청춘 밴드 양성과정, 가사문화권 문화제 지킴이 활동	3,900
용아백일장, 어등미술대전, 광산구문화유산해설사 양성 및 활동, 문화학교, 어등의 맥 발간	5,310
예절교육관운영, 어르신문화학교	1,452
문화학교 운영, 꿈다락토요문화학교, 오케스트라음악교실 어르신문화학교, 문화탐방,근현대사진공모전, 뿌리백일장사생대회, 호국백일장사생대회, 보문산 춤과 음악이 있는 풍경, 보문미술대전, 가족프로그램, 중구작은음악회, 단재 신채호 선생 현화식	3,262
민속놀이시연, 풍물단, 예술단 운영, 대한민국여성미술대전, 어르신문화학교, 노인일자리창출사업	300
안산산성제, 온천수신제, 온천단오제, 서포문화제, 철화분청기획전, 전국청소년민속예술제, 떡더하기 사랑나누기(동아리), 웰빙 전통음식, 찾아가는 향토사교육	600

시도	시군구	문화원명	원장	설립일	주 소	연락처
대 전	대 덕 구	대 덕 문 화 원	송 성 현	1994.12.22	대전광역시 대덕구 읍내동 324-5	042-627-7517
대전 총계		5				
울 산	중 구	중 구 문 화 원	김 관	2000.07.01	울산시 중구 성남동 53-1 중구보훈회관 3층	052-244-2007~8
	남 구	남 구 문 화 원	윤 성 태	2001.10.21	울산시 남구 변영로 224(달동 518-7)	052-266-3782, 3786
	동 구	동 구 문 화 원	한 태 곤	2001.07.02	울산시 동구 화정동 652-15 1층	052-251-2261
	울주군	울 주 문 화 원	변 양 섭	1999.09.15	울산시 울주군 온양읍 외고산1길 4-19	052-229-8406
	북 구	북 구 문 화 원	박 종 해	2003.09.26	울산시 북구 송정동 605-1	052-294-2222
울산 총계		5				
경 기	수 원 시	수 원 문 화 원	염 상 덕	1957.10.28	경기도 수원시 팔달구 매산로3가 산2-1	031-244-2161~3
	성 남 시	성 남 문 화 원	한 춘 섭	1978.07.05	경기도 성남시 수정구 산성대로 215번길 7 (신흥1동 6926)	031-756-1082
	의정부시	의 정 부 문 화 원	조 수 기	1989.12.23	경기도 의정부시 산단로 123	031-872-5678
	안 양 시	안 양 문 화 원	공 석	1970.01.10	경기도 안양시 만안구 현충로 53	031-449-4499
	부 천 시	부 천 문 화 원	박 형 재	1966.03.14	경기도 부천시 소사구 경인로 60번길 40 2층	032-651-3739
	광 명 시	광 명 문 화 원	이 영 희	1992.04.10	경기도 광명시 철망산로 42	02-2618-5800
	평택시	평 택 문 화 원	김 은 호	1971.02.20	경기도 평택시 중앙로 277번지 (평택문예회관 3층)	031-655-2002
	동두천시	동 두 천 문 화 원	안 민 규	1961.03.05	경기도 동두천시 상패동 122 시민회관 내 2층	031-865-2923
	안 산 시	안 산 문 화 원	김 봉 식	1988.02.03	경기도 안산시 상록구 석호로 144 (사1동 1586-1)	031-415-0041~2
	고 양 시	고 양 문 화 원	방 규 동	1984.02.23	경기도 고양시 일산서구 대화동 1050-176	031-963-0600
	과 천 시	과 천 문 화 원	이 영 구	1991.03.28	경기도 과천시 문원동 31-7번지	02-504-6513
	구 리 시	구 리 문 화 원	김 문 경	1991.10.04	경기 구리시 동구릉로 217-14	031-557-6383~4
	남양주시	남 양 주 문 화 원	이 용 복	1981.05.25	경기도 남양주시 경춘로 883-36 (금곡동 754-5)	031-592-0667
	오 산 시	오 산 문 화 원	임 명 재	1994.06.16	경기도 오산시 오산동 345번지 1층	031-375-7755
	시 흥 시	시 흥 문 화 원	정 상 중	1996.12.10	경기도 시흥시 하중동 875-1 조은프라자 4층	031-317-0827

홈페이지	회원수	인력 현황			예산 현황(단위 : 천원)					
		사무 국장	직 원	기 타 (공무원등)	분권 교부세	지방비	국고 (기금 등)	자체자금	기타	계
ddcc.or.kr	988	1	1	0	28,000	291,590	178,200	-	-	469,790
www.munhwa21.org	600	1	2	0	24,000	151,000	-	-	-	151,000
www.ng518.kr	982	1	2	0	25,000	253,468	30,000	-	-	283,468
www.udcc.or.kr	180	1	1	0	-	136,620	-	-	-	136,620
www.ulju.or.kr	800	1	3	0	36,000	443,000	-	53,701	108,000	604,701
www.soeburi.org	650	1	2	0	43,000	134,110	-	-	-	134,110
suwonsarang.com	800	1	4	0	60,000	1,137,349	7,321	-	-	1,144,670
seongnamculture.or.kr	16	1	2	0	-	1,193,178	19,000	74,057	-	1,286,235
iloveculture.or.kr	670	1	4	0	-	672,816	25,000	-	-	697,816
anyangculture.or.kr	1,182	1	2	0	74,000	286,892	18,080	-	-	304,972
www.bucheonculture.or.kr	408	1	5	0	146,150	443,036	33,304	25,712	-	502,052
gmcc.or.kr	442	1	6	0	-	407,679	13,000	220,262	-	640,941
ptmunhwa.or.kr	200	1	6	0	-	538,356	-	173,346	213,402	925,104
munhwawon.com	222	1	0	1	75,000	98,370	40,000	41,000	-	179,370
ansanculture.or.kr	1,170	1	4	0	-	546,495	22,500	141,773	35,140	745,908
goyangcc.or.kr	788	1	4	0	8,681	659,554	23,281	66,566	100,000	849,401
gccc.or.kr	111	1	7	0		766,614	38,546	125,477	281,138	1,211,775
gurimh.or.kr	1,020	1	2	0	19,129	139,870	-	95,000	20,000	254,870
nyj.or.kr	320	1	1	0	34,668	135,332		42,000		177,332
oscc.or.kr	176	1	1	0		128,400		25,342	-	153,742
shculture.or.kr	300	1	3	0	17,650	318,263		95,110	10,980	424,353

문화원명	시설 현황(단위 : m <sup>2</sup> )						
	사무실	회의실	강당	전시실	도서실	기타	계
대 덕 문 화 원	66	-	-	-	-	-	66
5							
중 구 문 화 원	162	-	-	-	-	-	162
남 구 문 화 원	123	-	525	134	41	760	1,583
동 구 문 화 원	30	220	-	-	-	50	300
울 주 문 화 원	160	-	-	-	-	-	160
북 구 문 화 원	71	11	150	24	-	101	357
5							
수 원 문 화 원	53	383	604	-	-	2,272	3,312
성 남 문 화 원	151	64	391	65	-	521	1,191
의 정 부 문 화 원	76	135	284	90	182	1,270	2,036
안 양 문 화 원	155	33	616	141	-	1,702	2,648
부 천 문 화 원	101	21	114	-	79	229	544
광 명 문 화 원	66	-	2,273	-	-	-	2,339
평 택 문 화 원	104	-	-	-	-	44	148
동 두 천 문 화 원	60	-	-	-	-	-	60
안 산 문 화 원	55	44	156	348	77	1,314	1,994
고 양 문 화 원	96	-	663	-	-	1,555	2,315
과 천 문 화 원	148	62	917	452	125	2,592	4,296
구 리 문 화 원	300	100	300	-	50	50	800
남 양 주 문 화 원	118	85	283	-	47	-	533
오 산 문 화 원	44	69	-	-	-	17	130
시 흥 문 화 원	100	170	-	-	60	106	436

주요 운영 프로그램	연간 참여자수 (단위:명)
대덕미술초대전, 동충당 문화제, 노인일자리 사업, 대덕백일장, 김호연제 여성문화축제, 대덕한학문화예술교실운영, 대덕문화가족역사문화탐방,민속보존마을행사	30,000
문화학교운영, 상하반기문화답사, 해맞이, 정월대보름, 단오맞이, 서덕출범편지백일장및사생대회, 도호부사부임행차제현, 상하반기 소식지발간, 병영서낭치기보존회, 매귀악보존회 운영 등	1,800
학생백일장, 단오절맞이 전통민속놀이한마당, 전국한마음미술.사진대전, 어르신문화학교, 향토사대중화사업	12,954
한일문화교류, 동구문화축제	540
제애밝기놀이제현, 후리그물당기기제현, 화전놀이제현, 울주역사문화체험학습, 전국 간절곶동요제, 중국작가협회초청 울산시의 세계토론회, 다시돌아보는 울산한바퀴, 울주향토사료관운영	54,950
쇠부리놀이실버단원양성	1,950
정조대왕행차길체험순례, 깊은신고 수원화성견기, 수원시사편찬사업, 수원민속예술단 운영, 수원학연구소 운영	30,000
제22회 성남사랑글짓기, 성남역사인물지발간, 둔촌중국백일장, 향토민속놀이 시연, 어르신문화학교, 전통이야기자리, 향토유적지순례	30,000
회룡문화제, 야외물놀이축제, 우리고장바로알기, 회룡문화지발간, 어르신문화프로그램	860
안양단오제, 테마가있는 전국유적지답사, 수석전, 어르신강사들의 찾아가는 체험행사	3,546
복사골백일장사생대회, 따르릉동요제, 따르릉 어르신 동요합창단, 문화탐방	23,591
어린이문화장터, 관내답사	20,124
소사별단오제, 한.미 관련 문화행사, 제1회 노을동요제, 웃다리문화촌 운영, 어르신 프로그램, 향토사대중화 사업, 군장병 문화예술교육	50,000
소요산문화제, 소요산전국서예대전, 노끈으로 엮는 공예	300
제15회성호문화제, 안산경기민요단육성운영, 고창문화원과 자매결연, 어르신문화학교	3,510
행주문화제, 전통문화상설공연, 정월대보름 달맞이, 오월 단오제, 향토 문화유적답사, 일본군 위안부 피해자 영령 진혼제, 다문화가정을 위한 합동전통혼례	30,000
과천문화학교운영, 한국추사서예대전, 향토자료수집및보존, 어르신문화학교, 시민의날기념행사	15,464
시민백일장, 어르신문화학교	3,060
3.1절기념행사, 천마산 산신제, 향토순례, 관내풍기신제, 대외문화교류(영월,강진), 문화교실, 남양주시민문화유적답사, 어르신문화학교	5,300
청소년 농악&가야금 교실, 찾아가는 공연, 청소년문화상 공모, 향토사례집	528
연성문화제, 독조도 되찾기 프로젝트, 제 19회 한비문화축제, 어르신문화나눔봉사단, 향토사대중화사업	20,000

시도	시군구	문화원명	원장	설립일	주 소	연락처
경 기	군 포 시	군 포 문 화 원	박 계 일	1994.04.21	경기도 군포시 한세로 56번길 12	031-477-8733
	의 왕 시	의 왕 문 화 원	박 용 일	1999.09.29	경기도 의왕시 백운로 23(오전동 413-1)	031-456-4994
	하 남 시	하 남 문 화 원	공 석	1996.06.11	경기도 하남시 역말로 71(덕풍동)	031-795-1020
	용 인 시	용 인 문 화 원	김 장 호	1954.04.07	경기도 용인시 처인구 삼가동 556번지 (문화예술원 3층)	031-324-9600
	파 주 시	파 주 문 화 원	우 관 제	1967.12.19	경기도 파주시 와석순환로 415(와동동, 운정행복센터 행정동 2층)	031-941-2425
	이 천 시	이 천 문 화 원	조 명 호	1963.05.10	경기도 이천시 영창로 163 (관고동6-1) 이천문화원	031-635-2316
	안 성 시	안 성 문 화 원	양 장 평	1965.05.10	경기도 안성시 보개면 양북리 238-1 (문예회관 2층)	031-673-2625
	김 포 시	김 포 문 화 원	이 하 준	1964.10.13	경기도 김포시 사우중로 26(시민회관 3층)	031-982-1110
	화 성 시	화 성 문 화 원	우 호 철	1964.12.09	경기도 화성군 향남읍 발안로 89	031-353-6330
	광 주 시	광 주 문 화 원	남 재 호	1987.01.16	경기도 광주시 경안동 157-26	031-764-0686
	양 주 시	양 주 문 화 원	박 성 복	1988.02.17	경기도 양주시 광적면 삼일로29번길 20	031-836-6467
	여 주 군	여 주 문 화 원	김 문 영	1970.02.17	경기도 여주군 여주읍 신록사길 6-6	031-883-3450
	연 천 군	연 천 문 화 원	이 경 순	1987.08.27	경기도 연천군 연천읍 문화로 133	031-834-2350, 3450
	포 천 시	포 천 문 화 원	이 만 구	1986.07.12	경기도 포천군 포천읍 중앙로 92	031-532-5015, 5055
	가 평 군	가 평 문 화 원	조 정 현	1986.12.22	경기 가평군 가평읍 문화로 131	031-582-2016
양 평 군	양 평 문 화 원	장 재 찬	1983.03.30	경기도 양평군 양평읍 마유산로 5	031-771-3866	
경기 총계		31				
강 원	춘 천 시	춘 천 문 화 원	원 영 환	1994.08.22	강원도 춘천시 퇴계농공로 40	033-254-5105
	원 주 시	원 주 문 화 원	장 순 일	1954.05.10	강원도 원주시 일산로 72번지	033-764-3794
	강 릉 시	강 릉 문 화 원	염 돈 호	1994.09.12	강원도 강릉시 하슬라로 96(교동)	033-648-3014
	동 해 시	동 해 문 화 원	홍 경 표	1982.11.23	강원도 동해시 천곡 2길 8번	033-531-3298
	태 백 시	태 백 문 화 원	김 해 운	1984.08.17	강원도 태백시 상장동 태백로 1136번지	033-553-3161

홈페이지	회원수	인력 현황			예산 현황(단위 : 천원)					
		사무 국장	직 원	기 타 (공무원등)	분권 교부세	지방비	국고 (기금 등)	자체자금	기타	계
gpmunhwa.or.kr	108	1	0	2	-	403,734	-	-	-	403,734
uwcc.or.kr	500	1	5	0	30,426	311,934	-	-	-	311,934
hanamcenter.or.kr	10,000	1	1	1	-	237,016	34,000	150,000	1,370	422,386
ycc50.org	1,380	1	4	0	9,905	529,900	8,000	116,310	5,145	659,355
pajucc.or.kr	600	1	2	0	35,000	1,248,166	-	55,819	18,800	1,322,785
cc2000.or.kr	2,406	1	1	1	-	425,314	10,360	-	-	435,674
www.ascc.or.kr/	648	1	2	0	252,700	221,770	30,600	-	-	252,370
gimpo.kccf.or.kr	652	1	2	0	8,000	131,266	-	-	-	131,266
hsc.or.kr	400	1	2	0	18,600	469,254	-	-	-	469,254
gjcc.or.kr	744	1	2	0	56,000	157,772	18,228	149,309	60,000	385,309
yangju.org	500	1	1	0	-	146,666	9,000	90,491	-	246,157
yeojucc.co.kr	646	1	1	0	21,000	399,490	10,000	46,257	-	455,747
cafe.daum.net/ycclove	278	1	1	1	-	125,921	-	21,921	-	147,842
pcmh.or.kr	824	1	2	1	75,000	389,735	90,500	160,970	-	641,205
gpc.or.kr	500	1	1	0	75,996	119,998	20,000	32,254	-	172,252
ypculture.org	656	1	3	0	54,000	318,838	-	35,851	2,300	356,989
ccmunhwa.or.kr	1,238	1	4	0	23,248	665,264	77,500	121,802	4,000	868,566
www.wjmunwha.or.kr	420	1	4	0	34,128	273,596	-	82,071	-	355,667
www.gncc.or.kr	5,130	1	10	1	-	1,212,015	1,727,977	-	-	2,939,992
donghae.kccf.or.kr	334	1	3	0	32,000	233,200	25,000	-	-	258,200
taebaekculture.com	100	1	3	0	55,556	142,851	-	-	-	142,851

문화원명	시설 현황(단위 : m <sup>2</sup> )						
	사무실	회의실	강당	전시실	도서실	기타	계
군포문화원	100	-	1,264	337	463	1,496	3,660
의왕문화원	101	66	345	-	-	1,139	1,651
하남문화원	100	70	471	200	70	169	1,080
용인문화원	144	-	144	-	58	395	740
파주문화원	109	-	-	-	-	115	224
이천문화원	76	-	96	-	-	191	363
안성문화원	394	-	-	169	-	-	563
김포문화원	165	-	-	-	-	-	165
화성문화원	90	90	168	109	90		548
광주문화원	122	162	201	234	-	843	1,562
양주문화원	58	72	105	-	-	-	235
여주문화원	94	-	-	-	-	-	94
연천문화원	192	218	-	258	-	-	668
포천문화원	173	98	-	-	-	-	271
가평문화원	33	-	-	-	-	-	33
양평문화원	124	303	258	190	-	600	1,475
<b>31</b>							
춘천문화원	62	40	112	139	80	1,238	1,670
원주문화원	60	-	547	258	50	792	1,708
강릉문화원	282	151	923	-	83	718	2,156
동해문화원	39	50	120	65	-	343	616
태백문화원	65	57	194	-	-	736	1,052



주요 운영 프로그램	연간 참여자수 (단위:명)
성년례, 산신제7개, 둔대농악전수사업, 군포설화문화예술교육, 대한민국 태을서에.문인화대전, 군포시 청소년 국제문화교류, 찾아가는 군포설화 특강	324
의왕단오축제, 백운서예대전, 어르신문화학교, 향토사대중화사업	1,500
학술대회, 정기간행물-위례문화발간, 하남단오축제(최치원취회대회포함), 향토사대중화사업-도미설화 및 온조신화등의 콘텐츠화, 마을별민속제, 경기(청소년)민속예술제, 작은 음악회, 문화유적답사, 문화대학운영, 문화대학특강, 문화대학 작품 전시회및 발표회, 어르신문화학교사업(웃다리풍물, 찾아가는 꽃꽂이, 문화나눔봉사단, 동아리활성화등 4개부문),광주문화권협의회 순국선열추모제사업(순연)	21,342
용인문화유적투어,전국역사문화기행, 전국농악명인대회, 진천문화원과 자매결연, 실버합창단운영, 문화원합창단운영, 포은문화제, 처인성문화제, 문화학교운영, 전통놀이발굴보전사업, 할미성대동제, 찾아가는향토사교육, 구슬쟁애자료집3집발간	15,000
문화학교운영, 충효도의선양교육, 군장병 파주시문화관투어, 전국한시백일장, 문화원교류사업, 향토유적답사, 짚풀문화공모전, 율곡문화제	36,000
제23회설봉문화제, 제23회이천도자기축제, 정월대보름민속축제, 새해해맞이행사, 이천문화학교운영, 문화가족주말문화탐방, 해외문화교류사, 이천오층석탑되찾기 범시민운동전개, 일본고카시문화교류, 일본시가라키 청년도예가 문화교류, 러시아 하바로브스크 주립무용단초청공연, 달려라주말버스학교, 어르신문화학교, 우수전통민속보존, 전통민속놀이보존	7,218
안성삼일운동기념행사, 전통혼례	1,944
김포시청소년을위한 5월문화행사	1,100
3.1절기념행사, 문화의 뜰 발간, 신나는문화유산방문교육, 문화학교, 예절관, 문화유산을 찾아서, 화성시 충효예 문화유적 순례, 구비전승 및 민속자료 조사집 발간, 어르신문화나눔봉사단, 어르신문화동아리	2,358
남한산성문화제, 지역명예교사사업공연	53,000
전통혼례, 역사문화대학,문화학교,어르신문화학교,찾아가는문화유산	1,500
세종문화큰잔치, 류주현문학상, 향토사대중화사업	1,938
어르신문화학교, 정월대보름행사, 구석기타악기체 협행사, 유적답사, 경기도민속예술제, 유적답사, 미수문화제, 문화아카데미	135
반월문화제, 아름다운 사랑의 편지 공모전, 전국취회대회, 다문화 어울림합창단 문화이해교육	11,000
어르신문화학교	1,500
향택지발간, 문화계비누만들기	1,046
소양정시현관복원, 문화역사유적탐방 및 현장교육, 어르신나눔봉사단	300
원주열선양제례봉행사업, 복원문화관투어버스, 7080콘서트, 국외자료조사사업, 원주구술사사업, 어린이문화예술향유사업	31,056
임영문화예술학교, 국악예술강사지원사업, 함께하는 우리소리, 이민자사회통합프로그램, 학점은행제	15,390
무형문화재발굴 10년사업, 한국민속예술축제출전, 한.중 문화교류, 미술속의 과학이야기, 생활문화전승 공모사업, 대하로활성화사업 게릴라FM 골목길콘서트	800
문화학교, 태백향토음식경연대회, 문화지발간, 낙동강발원제, 태백산천제, 문화유적지탐방,낙동강채수제, 스마트폰사진전	330

시도	시군구	문화원명	원장	설립일	주 소	연락처
강 원	속 초 시	속 초 문 화 원	박 무 용	1965.03.22	강원 속초시 변영로 155번지	033-632-1231
	삼 척 시	삼 척 문 화 원	김 대 화	1956.08.10	강원도 삼척시 오십천로 408	033-573-2882
	홍 천 군	홍 천 문 화 원	허 기 영	1976.05.15	강원도 홍천군 홍천로 380	033-434-2080
	횡 성 군	횡 성 문 화 원	김 광 수	1964.11.08	강원도 횡성군 횡성로 371	033-343-2271
	영 월 군	영 월 문 화 원	엄 태 성	1964.11.08	강원도 영월군 영월읍 단종로 12	033-373-3434
	평 창 군	평 창 문 화 원	고 창 식	1964.12.01	강원도 평창군 평창읍 문화예술길 51 평창문화예술회관 2층	033-332-3546
	정 선 군	정 선 문 화 원	윤 형 중	1983.08.19	강원도 정선군 정선읍 봉양5길 43	033-562-5471~2
	철 원 군	철 원 문 화 원	양 원 석	1969.10.06	강원도 철원군 갈말읍 삼부연로 51	033-452-6235
	화 천 군	화 천 문 화 원	한 상 우	1969.10.06	강원도 화천군 화천읍 상승로 91	033-442-2507
	양 구 군	양 구 문 화 원	박 광 준	1994.09.12	강원도 양구군 양구읍 비봉로 73번길 52 문화복지센터 2층	033-481-2681~2
	인 제 군	인 제 문 화 원	남 덕 우	1994.09.12	강원도 인제군 인제읍 인제로 185	033-461-6678
	고 성 군	고 성 문 화 원	이 진 영	1984.01.06	강원도 고성군 간성읍 간성로 71-1	033-681-2922
	양 양 군	양 양 문 화 원	양 동 창	1971.05.14	강원도 양양군 양양읍 양양로 114-5 (서문리 182-1)	033-671-8762
강원 총계		18				
충 북	청 주 시	청 주 문 화 원	류 귀 현	1957.12.05	충북 청주시 흥덕구 예체로 118 시민회관별관	043-265-3624
	충 주 시	충 주 문 화 원	전 찬 덕	1965.03.22	충북 충주시 국원대로 524(목행동)	043-847-3906
	제 천 시	제 천 문 화 원	이 광 진	1958.10.03	충북 제천시 중앙로2가 26-1 시민회관 3층	043-642-3646
	청 원 군	청 원 문 화 원	송 정 화	1989.06.19	충북 청주시 상당구 단재로 361	043-298-2858
	보 은 군	보 은 문 화 원	구 왕 희	1964.10.13	충북 보은군 보은읍 뱃들로 54	043-544-2314
	옥 천 군	옥 천 문 화 원	심 대 보	1967.03.28	충북 옥천군 옥천읍 관성로 35	043-733-5588
	영 동 군	영 동 문 화 원	배 광 식	1965.01.26	충북 영동군 영동읍 영동천 2길 29	043-742-2215
	진 천 군	진 천 문 화 원	남 명 수	1956.11.26	충북 진천군 진천읍 문화로 79	043-533-2744

홈페이지	회원수	인력 현황			예산 현황(단위 : 천원)					
		사무 국장	직 원	기 타 (공무원)	분권 교부세	지방비	국고 (기금 등)	자체자금	기타	계
sokcho0culture.com	358	1	2	0	36,750	306,420	58,000	44,936	-	409,356
samcheok.kccf.or.kr	472	1	0	1	57,000	76,000	-	48,000	5,700	129,700
hccc.or.kr	742	1	2	1	99,950	99,578	28,400	-	-	127,978
hs0culture.or.kr	312	1	2	0	26,000	270,580	-	16,071	-	286,651
yeongwol.kccf.or.kr	470	1	1	0	43,000	144,020	-	-	-	144,020
www.pycc.or.kr	134	1	2	1	-	249,830	-	-	-	249,830
www.jscc.or.kr	392	1	1	2	-	258,435	21,000	60,156	35,000	374,591
cheorwon.kccf.or.kr	312	1	2	0	29,000	108,885	-	-	-	108,885
www.hcmunhwa.or.kr	240	1	2	0	-	126,965	21,000	-	-	147,965
yanggu.kccf.or.kr	241	1	1	0	34,143	230,150	-	-	-	230,150
www.injeculture.org	398	1	2	0	-	212,360	-	-	-	212,360
goseongcul.com	274	1	2	0	83,000	225,500	58,800	-	-	284,300
www.yangyang.or.kr	240	1	3	0	54,031	111,032	31,300	29,891	3,700	175,923
www.cjmh.or.kr	440	1	3	0	19,095	571,905	11,000	40,000	28,648	651,553
www.cj0culture.org	680	1	1	1	-	-	-	-	-	-
jecheoncc.or.kr	590	1	2	0	40,007	41,993	56,007	-	-	98,000
cheongwon.kccf.or.kr	498	1	1	0	62,000	336,701	20,900	44,088	1,790	403,479
www.becc.or.kr	450	1	2	0	47,000	48,000	47,000	41,227	600	136,827
www.okcc.or.kr	3,100	1	1	4	36,232	376,268	-	108,000	126,720	610,988
yeongdong.kccf.or.kr	426	1	1	0	67,000	74,522	33,500	15,004	-	123,026
jincheon.kccf.or.kr	226	1	1	0	32,940	722,495	32,940	29,112	-	784,547

문화원명	시설 현황(단위 : m <sup>2</sup> )						
	사무실	회의실	강당	전시실	도서실	기타	계
속 초 문 화 원	55	-	130	-	-	-	185
삼 척 문 화 원	95	80	212	112	38	393	929
홍 천 문 화 원	56	23	634	100	-	100	913
횡 성 문 화 원	65	-	-	-	58	243	365
영 월 문 화 원	37	37	-	-	25	25	124
평 창 문 화 원	59	-	-	244	-	-	303
정 선 문 화 원	69	-	69	-	-	274	412
철 원 문 화 원	40	-	309	349	-	59	758
화 천 문 화 원	150	75	350	200	-	500	1,275
양 구 문 화 원	773	-	146	-	-	580	1,499
인 계 문 화 원	68	156	398	76	40	18	755
고 성 문 화 원	80	-	-	-	-	78	158
양 양 문 화 원	115	99	-	-	-	165	379
<b>18</b>							
청 주 문 화 원	132	99	148	-	-	60	439
충 주 문 화 원	108	108	-	-	210	8	434
계 천 문 화 원	144	-	-	720	26	16	905
청 원 문 화 원	79	150	259	-	59	119	666
보 은 문 화 원	135	-	252	251	-	-	638
옥 천 문 화 원	42	-	756	90	-	1,781	2,669
영 동 문 화 원	56	67	134	94	61	543	955
진 천 문 화 원	78	-	359	292	-	-	730

주요 운영 프로그램	연간 참여자수 (단위:명)
장릉사진공모전	1,074
문화학교, 관례계례전통성인식, 문화유적지답사, 역사문화탐방, 관광홍보요원캠프투어, 전통장담그기전수, 전통주빚기, 전통혼례	2,000
정월대보름맛이 한마당, 바우처 사업, 전국한시백일장, 찾아가는 음악회, 어르신 인형극, 나눔봉사단	2,226
정월대보름달맞이행사, 국제문화교류사업, 어르신문화학교	10,000
향토사연구사업, 어린이재능발표회, 전국 충효학생 휘호대회, 학교문화예술교육	440
평창의 소리경창대회, 국제문화탐방 및 답사, 문화원과 달빛극장이 함께하는 갈라연극, 어르신문화학교, 여름음악회	8,500
관외문화탐방사업, 문화의날기념행사, 강원도사물놀이경연대회참가, 관내문화동아리경연대회, 향토사료답사및발굴, 향토사연구활동및강좌사업, 간행물발간사업, 문화학교강좌사업(13개교실), 노인일자리사업, 국고지원어르신프로그램 사업, 정선문화재단및정선아리랑제지원사업	2,054
정월대보름행사, 어르신문화학교	936
문화학교운영(서예,민요,사물,도예), 애향운동전개사업운영(향토순례,국화전시회), 정신문화계도사업운영(문화상시상,도농문화교류), 향토고유민속예술발굴사업(정월대보름민속잔치,용화축전), 지역사회교육사업(청소년애향강좌,시낭송회,월하시조백일장)	720
읍면 장승제례, 민속단오절행사, 그림그리기대회, 강원도노인연날리기대회, 달맞이축제, 배꼽축제 전국웃놀이대회, 설악문화연합 교류사업, 어르신문화 프로그램, 노인일자리사업	10,000
국제문화교류, 어르신문화학교	800
가정의레편람 발간.배부	822
동구리경창대회, 현산문화제, 물치만세운동재현행사,어르신문화학교	720
청주시민선효행상선정 및 시상, 참사랑방문화동아리육성사업, 어르신문화학교-차예절지도강사양성과정	13,200
김생서예대전, 가야금체협교실, 고구려아카데미역사문화탐방,충청북도학생백일장및사생대회, 목계별신제,중원문화의향연(우리소리경연대회,사물놀이경연대회),대한민국 고미술축제, 탄금대기차지나라사랑 웅변대회, 호국보훈글짓기및그리기대회, 충주시민해맞이축제, 문화학교, 팔천고훈위령제, 해외문화교류사업, 김생전국휘호대회, 개천안 숲대문화제	30,000
향토사료발굴조사, 제천마을지발간, 민속예술발굴, 문화유적답사, 박달가요제, 문화학교(4개반)운영	1,770
청원윤리대상, 청소년 도의교실, 단재서예대전, 한중서예문화교류전, 명품세상청원갯바치, 청원문화제, 청원군민의날, 세종대왕과조정약수축제, 성년의날, 문화학교 운영	500,000
보은동학제, 속리산법주사답돌이, 어르신다문화백일장, 오장환문화제, 속리축전	26,200
문화학교 운영(미술,서예,수묵화,노래반등운영), 옥천문화발간, 지용제 및 증봉충렬제 행사 주관	9,300
영동문화 23호 발간,향토사연구, 각종 문화강좌 및 행사 추진	1,278
문화축제, 문화교육프로그램운영, 대보름민속놀이, 제야의 타종행사, 사진촬영대회, 생거친전유적순례, 서예전시회, 생거친전책자발간, 회원유적순례, 어르신문화학교	678

시도	시군구	문화원명	원장	설립일	주 소	연락처
충 북	괴 산 군	괴 산 문 화 원	이 재 출	1964.02.15	충북 괴산군 괴산읍 동부리 751-10 (군민회관 2층)	043-832-3588
	음 성 군	음 성 문 화 원	반 재 국	1958.02.20	충북 음성군 음성읍 읍내리 수정로 38	043-872-4084
	단 양 군	단 양 문 화 원	김 재 호	1971.08.04	충북 단양군 단양읍 중앙1로 32	043-423-0701
	증 평 군	증 평 문 화 원	최 건 성	1992.08.28	충북 증평군 증평읍 문화로 75	043-836-3400
충북 총계		12				
충 남	천 안 시	천 안 문 화 원	현 인 숙	1954.07.10	충남 천안시 동남구 원성동 276-14	041-562-9611
	공 주 시	공 주 문 화 원	나 태 주	1954.12.16	충남 공주시 대동1길 66(반죽동)	041-852-9005
	보 령 시	대 천 문 화 원	임 기 석	1962.12.04	충남 보령시 원동1길 83	041-934-3061
	아 산 시	온 양 문 화 원	이 만 우	1964.12.24	충남 아산시 온천동 남산로 28	041-545-2222
	서 산 시	서 산 문 화 원	이 준 호	1965.02.11	충남 서산시 부춘공원 2로 11	041-669-5050
	논 산 시	논 산 문 화 원	류 제 협	1964.12.30	충남 논산시 시민로 270	041-732-2395
	금 산 군	금 산 문 화 원	이 철 주	1968.03.05	충남 금산군 금산읍 금산로1559	041-754-2724
	부 여 군	부 여 문 화 원	정 찬 국	1954.03.01	충남 부여군 부여읍 사비로 41	041-835-3318
	서 천 군	서 천 문 화 원	조 순 희	1994.08.16	충남 서천군 서천읍 화금서길 29-18번지	041-953-0123
	청 양 군	청 양 문 화 원	이 진 우	1965.02.11	충남 청양군 청양읍 중앙로 129	041-943-4774
	홍 성 군	홍 성 문 화 원	유 환 동	1965.01.26	충남 홍성군 홍성읍 충절로951번길 16	041-632-3613
	예 산 군	예 산 문 화 원	김 시 운	1955.10.15	충남 예산군 예산읍 천변로 90번길 3	041-333-2441
	태 안 군	태 안 문 화 원	김 한 국	1990.06.05	충남 태안군 태안읍 남산1길 85	041-674-2192
	당 진 시	당 진 문 화 원	정 정 희	1958.04.05	충남 당진시 읍내동 남산공원길 151-16	041-354-2367
	천 안 시	천 안 시 동 남 구 문 화 원	김 준 기	1958.04.20	충남 천안시 동남구 병천면 병천리 172	041-564-1022
천 안 시	천 안 시 서 북 구 문 화 원	이 종 석	1963.05.10	충남 천안시 서북구 성환읍 성환3로 7-11	041-581-2101	
충남 총계		16				
세 종	세종특별자치시	세 종 문 화 원	임 영 이	1964.10.14	세종특별자치시 조치원읍 문화로 17	044-865-2411~2

홈페이지	회원수	인력 현황			예산 현황(단위 : 천원)					
		사무 국장	직 원	기 타 (공무원)	분권 교부세	지방비	국고 (기금 등)	자체자금	기타	계
www.gsc.or.kr	240	1	1	0	42,000	116,500	-	-	-	116,500
	740	1	1	0	58,800	418,059	28,741	-	-	446,800
danyang.kccf.or.kr	98	1	1	0	28,500	48,500	28,500	880,000	-	957,000
www.jpcc.or.kr	2,026	1	1	0	-	47,758	-	-	-	47,758
cheonan.cult21.or.kr	270	0	8	0	-	-	-	16,663	1,683	18,346
www.culturegj.or.kr	320	1	2	0	-	414,600	11,000	-	-	425,600
daecheon.cult21.or.kr	772	1	1	0	25,000	124,600	-	107,009	-	231,609
onyang.cult21.or.kr	422	1	3	0	-	167,522	16,000	-	-	183,522
seosan.cult21.or.kr	2,000	1	3	0	24,500	1,266,925	-	141,180	-	1,408,105
nonsan.cult21.or.kr	274	1	2	0	-	868,770	22,250	13,000	-	904,020
www.cult21.or.kr	1,024	1	2	0	-	135,414	-	39,328	25,000	199,742
buyeo.cult21.or.kr	308	1	2	0	80,000	53,150	80,000	734,682	-	867,832
seocheon.cult21.or.kr	326	1	2	0	-	182,500	-	-	-	182,500
cheongyang.cult21.or.kr	348	1	3	0	70,000	161,600	35,000	-	-	196,600
www.hscult.or.kr	144	1	5	0	100,000	312,600	-	-	-	312,600
yesan.cult21.or.kr	1,400	1	3	0	21,398	219,600	-	125,140	-	344,740
taean.cult21.or.kr	456	1	3	0	-	75,000	45,000	66,789	626,000	812,789
dangjin.cult21.or.kr	1,308	1	2	0	-	263,600	21,000	-	-	284,600
aunae.cult21.or.kr	102	1	1	0	-	187,100	-	-	-	187,100
sunghwan.cult21.or.kr	264	1	1	0	-	23,200	-	-	-	23,200
www.sejongcult.or.kr	700	1	5	0	60,000	556,300	28,000	-	-	584,300

문화원명	시설 현황(단위 : m <sup>2</sup> )						
	사무실	회의실	강당	전시실	도서실	기타	계
괴산문화원	991	-	-	-	-	-	991
음성문화원	40	40	160	160	40	56	496
단양문화원	120	-	-	-	-	-	120
증평문화원	41	-	-	-	-	-	41
<b>12</b>							
천안문화원	150	100	-	-	50	-	300
공주문화원	127	120	420	320	300	872	2,159
대천문화원	37	99	227	61	-	75	499
온양문화원	50	-	185	132	92	237	696
서산문화원	200	212	564	564	150	203	1,893
논산문화원	78	-	-	-	-	-	78
금산문화원	94	99	-	-	33	-	226
부여문화원	125	-	-	-	-	-	125
서천문화원	63	53	235	46	56	159	611
청양문화원	26	-	43	40	149	314	571
홍성문화원	68	47	425	186	93	1,176	1,996
예산문화원	91	36	164	199	-	648	1,137
태안문화원	37	30	181	99	178	452	976
당진문화원	57	-	180	161	33	367	799
천안시동남구문화원	45	66	139	80	66	92	488
천안서북구문화원	26	29	93	-	45	83	276
<b>16</b>							
세종문화원	165	-	561	165	36	788	1,715



주요 운영 프로그램	연간 참여자수 (단위:명)
정월대보름 민속한마당근잔치, 군민과청소년을 위한 작은 음악회	720
유적답사, 해외 교류, 설성문화제, 고추축제, 문화학교, 민속놀이 발굴 및 보존	2,220
죽령산신제, 소백산철쭉제, 은달문화축제	455
문화예술의날행사, 수살제, 증평인삼골축제, 들노래축제, 어르신문화학교	6,078
산약초반/전통다도/헌다례/생활중국어/시조창지도자양성/문화답사	810
우리문화순회공연	57,000
신년해맞이, 3.1만세운동기념식, 문화유적답사, 추석맞이전통민속체험, 우리고장바로알기 교양강좌, 김좌진장군 추모제향, 청소년 미술대전, 조정강연회	2,316
성웅이순신축제, 찾아가는 어르신 문화학교	1,266
서산의 숨결발간, 지역문화학교운영, 성년례, 제12회해미읍성역사체험축제, 문화유적현장학습 등	25,000
예학의고장 논산의 뿌리를 찾아서, 논산문화발간, 한일문화교류사업, 위풍당당어르신한지공예가, 기억상자이야기, 논산향시	37,699
삶꽃문화사랑운동	2,500
부여서동연꽃축제, 명사와 함께하는 부여답사, 전국백제토기물레경연대회, 백제역사문화탐방시티투어, 열린문화공연 등	120,000
기별포대보름제, 학술연구사업	1,400
칠갑산장승문화축제	5,100
만해제, 한여름밤의영화제, 찾아가는 영화상영, 청소년 보훈캠프, 동네방네음악회	432
백제부흥군 위령제, 추사 추모 전국위호대회	4,200
소성의 향기, 지역사회서비스투자사업, 해외문화답사, 지방문화원특성화사업, 어르신문화학교	6,670
문화예술의향연, 출향예술인대회, 아주특별한만남, 찾아가는 문화나눔, 늘푸른악단	62,167
향토민속발굴사업, 단오축제, 백일장사생대회, 백전씨름대회	3,000
컴퓨터교실운영, 천안의 구비설화, 교양강좌, 음악회, 미술전시회	792
연기문화해설사, 전통놀이, 찾아가는 무료영화 및 공연	9,870

시도	시군구	문화원명	원장	설립일	주 소	연락처
세종특별자치시 총계		1				
전 북	전 주 시	전 주 문 화 원	나 종 우	1965.04.03	전북 전주시 덕진구 팔달로 340-30	063-255-3360
	군 산 시	군 산 문 화 원	이 진 원	1994.09.03	전북 군산시 대학로 330 (나운1동 796번지)	063-451-2138
	익 산 시	익 산 문 화 원	김 복 현	1994.09.12	전북 익산시 어양동 산 94번지	063-835-0120
	정 읍 시	정 읍 문 화 원	정 창 환	1964.11.04	전북 정읍시 연지동 252-151	063-532-0222
	남 원 시	남 원 문 화 원	이 병 채	1964.09.05	전북 남원시 광한북로 57 남원시의회별관 3층	063-633-1582
	김 제 시	김 제 문 화 원	김 선 유	1967.03.31	전북 김제시 서암5길 5(구. 예술회관)	063-547-4659
	완 주 군	완 주 문 화 원	임 원 규	1994	전북 완주군 고산면 읍내리 35-30	063-263-0222
	진 안 군	진 안 문 화 원	이 재 명	1991.04.27	전북 진안군 진안읍 중앙로 66	063-433-1674
	무 주 군	무 주 문 화 원	김 내 생	1989.11.25	전북 무주군 무주읍 한풍루로 346	063-324-1300
	장 수 군	장 수 문 화 원	강 철 규	1994.09.03	전북 장수군 장수읍 한누리로 393번지 (한누리전당 가람관 2층)	063-351-5349
	임 실 군	임 실 문 화 원	최 성 미	1964.12.24	전북 임실군 임실읍 호국로 1640(임실공설운동장내)	063-642-2211
	순 창 군	순 창 문 화 원	김 기 곤	1965.01.26	전북 순창군 순창읍 장류로 407-11	063-653-2069
	고 창 군	고 창 문 화 원	송 영 래	1965.02.25	전북 고창군 고창읍 천변북로 119번지	063-564-2340
	부 안 군	부 안 문 화 원	김 원 철	1987.05.28	전북 부안군 부안읍 매창로 89	063-583-2101
전북 총계		14				
전 남	목 포 시	목 포 문 화 원	이 춘 응	1965.07.24	전남 목포시 해안로 249번길 34	061-244-0044
	여 수 시	여 수 시 문 화 원	임 용 식	1999.02.09	전남 여수시 종화동 588번지	061-663-0331
	순 천 시	순 천 문 화 원	유 길 수	1965.03.22	전남 순천시 장천동 44-1	062-742-1010
	나 주 시	나 주 문 화 원	윤 병 준	1961.03.15	전남 나주시 시청길 22 (송월동 1102-7)	061-332-5115
	광 양 시	광 양 문 화 원	김 휘 석	1965.01.26	전남 광양시 광양읍 매천로 829	061-761-3322
	담 양 군	담 양 문 화 원	김 귀 수	1965.02.25	전남 담양군 담양읍 천변리 401-1	061-383-6066
	곡 성 군	곡 성 문 화 원	김 학 근	1965.03.22	전남 곡성군 곡성읍 곡성로 855번지(곡성레저문화센터 3층)	061-362-0890

홈페이지	회원수	인력 현황			예산 현황(단위 : 천원)					
		사무 국장	직 원	기 타 (공무원등)	분권 교부세	지방비	국고 (기금 등)	자체자금	기타	계
jeonju.kccf.or.kr	700	1	1	0	28,000	103,200	28,000	-	-	131,200
gunsan.kccf.or.kr	162	1	1	0	17,100	170,900	21,000	-	-	191,900
iksan.kccf.or.kr	812	1	2	0	36,614	126,786	36,614	-	-	163,400
jeongeup.kccf.or.kr	760	1	1	0	58,000	177,570	61,000	-	-	238,570
www.namwoncc.org	318	1	2	0	20,000	75,000	10,200	-	-	85,200
gimje.kccf.or.kr	800	1	1	0	58,000	117,438	90,285	-	-	207,723
wanjumoon.com	480	1	3	0	77,000	158,582	43,200	-	-	201,782
jinan.or.kr	260	1	1	0	26,100	278,300		16,282	-	294,582
	536	1	1	0	32,000	135,329	39,500	9,627	-	184,456
jangsu.kccf.or.kr	238	1	1	0	46,280	46,120	70,000	-	-	116,120
imsil.kccf.or.kr	356	1	1	0	29,000	201,800	10,000	3,000	15,000	229,800
scmw.or.kr	750	1	2	0	44,012	91,438	44,012	-	-	135,450
gcculture.com	350	1	2	0	51,550	91,550	40,600	200,265	6,000	338,415
buan.kccf.or.kr	300	1	1	0	28,800	209,200	54,000	3,700	4,000	270,900
mokpoculture.or.kr	1,502	1	1	0	58,000	60,000	34,000	34,621	47,781	176,402
yeosuculture.or.kr	652	1	4	0	20,000	169,300	59,000	-	-	228,300
sccc.or.kr	524	1	1	1	-	-	-	-	-	-
najuculture.or.kr	1,440	1	1	0	62,000	169,300	59,000	-	-	228,300
	1,000	1	2	0	4,000	107,000	34,000	-	-	141,000
dyculture.go.kr	988	1	1	1	58,000	188,000	29,000	-	-	217,000
gs0culture.or.kr	506	1	2	0	29,000	80,900	53,000	-	-	133,900

문화원명	시설 현황(단위 : m <sup>2</sup> )						
	사무실	회의실	강당	전시실	도서실	기타	계
1							
전주 문화원	132	50	83	-	122	142	529
군산 문화원	103	72	132	-	72	-	379
익산 문화원	67	55	240	623	45	491	1,521
정읍 문화원	196	196	-	-	-	-	391
남원 문화원	144	-	-	288	152	-	584
김제 문화원	96	-	-	-	-	185	281
완주 문화원	84	100	16	84	50	211	545
진안 문화원	137	-	309	-	88	-	534
무주 문화원	36	-	-	-	-	-	36
장수 문화원	106	-	-	-	-	-	106
임실 문화원	134	-	-	-	-	-	134
순창 문화원	61	-	-	-	70	-	131
고창 문화원	81	80	155	-	107	500	923
부안 문화원	99	-	66	66	-	166	398
14							
목포 문화원	79	-	99	-	-	106	284
여수시 문화원	82	133	385	144	78	436	1,258
순천 문화원	126	85	96	132	84	153	676
나주 문화원	43	-	-	-	-	-	43
광양 문화원	149	149	-	-	-	-	297
담양 문화원	121	227	450	-	-	216	1,014
곡성 문화원	49	50	-	-	100	60	259

주요 운영 프로그램	연간 참여자수 (단위:명)
장구소리에 민요가락이 어우러지는 날	32,000
정월대보름 풍물한마당, 최호장군 추모제, 오성문화제전, 옥구농민 항일항쟁 기념행사, 우리고장 향토문화 역사탐방, 우리고장 향토사료조사 등	4,000
서동풍물경연대회, 성포별신제, 어르신문화학교, 향토사대중화, 익산문화시티투어	30,854
정읍시사, 정읍의정려, 찾아가는 문화교실, 한시공모전, 한문경전성독대회, 찾아가는 실버악단 및 국악공연	3,000
향토학교, 향토대학, 남원주당산제, 열린문화답사, 남원향토문화대상, 남원역사문화재조명학술대회	954
벽골제 제사, 장터FM 라디오방송(자유공모)	2,400
귀농귀촌인을 위한 네트워크사업, 만경강 생태문화탐사	1,440
마이문화제, 진안문화발간, 면사발간, 해맞이행사, 문화유적탐방, 청소년문화체험, 지역문화예술교육(서예교실, 서각교실, 사물놀이교실)	21,000
삼도봉 만남의 날, 삼시군문화교류 화합 행사, 덕유산 의병길, 주민문화제 봄꽃처럼, 문화가족의 날	1,608
정월대보름, 장수깃질놀이, 꿈의오케스트라(공모사업)	714
읍.면풍물경연대회, 최갑석노래비 건립, 문화유산발굴사업, 궁도교실	1,500
순창민속예술제 민속놀이경연대회	6,800
동백연청소년문화예술경연대회, 고인돌과 질마재따라 100리길 관리, 향토문화연구발표회, 노인일자리사업, 향토문화학교운영, 어르신문화프로그램운영, 청소년창조프로그램운영, 어르신봉사단운영	12,000
매창문화제, 석정문학제, 토요일문화학교, 문화학교 운영, 어르신문화학교, 청소년지역문화창조프로그램 매창-유회경 교류행사, 동학농민혁명백산봉기대회, 반계유형원선양사업 등	6,000
한가위민속한마당, 전라도사투리구연대회, 실버남도소리공연단	4,506
정월대보름민속축제한마당, 전라좌수영 수군출전식 재현, 유적지순례, 어르신문화학교	1,956
3.1절 만세운동 재현행사, 전래동화구연가 '은빛 이야기쟁', 시민 문화학교, 노인일자리사업, 제12회 청소년풍물경연대회, 문화사랑봉사대, 작은예술제, 한시지상백일장	1,572
학교문화예술교육프로그램운영, 나주문화예술교육지원센터운영, 내고향나주(연간), 세시풍속놀이, 나주삼색유산놀이, 남도문화제, 문화유적답사, 문화원의날행사, 복권기금사업운영 등	4,320
향토사료집 및 향토문화지 발간, 세시풍속놀이축제, 문화유적 탐방, 하기문화교실, 청소년생활문화 강연회 등	3,000
담양문화예술대학, 죽녹원 주말상설문화공연, 대나무축제 지원사업, 실버악단, 동네방네 문화나누리	19,150
효녀심청 유치부 사생대회, 유명작가 만남, 곡성여성연극단 마당극 공연, 문화유적지 현장답사, 지리산 통합문화권역 대탐사, 향토사 조사연구, 문화예술교육, 곡성문화예술교육지원센터, 학교문화예술지원사업, 국제결혼이주여성 경주문화유적체험, 효녀심청전국어어린이 예술홍보전 등	1,518

시도	시군구	문화원명	원장	설립일	주 소	연락처
전 남	구 례 군	구 례 문 화 원	우 두 성	1962.04.03	전남 구례읍 구례읍 봉남리 334-1	061-782-8802
	고 흥 군	고 흥 문 화 원	송 시 종	1965.03.22	전남 고흥읍 고흥읍 고흥로 1892-67	061-835-5245
	보 성 군	보 성 문 화 원	정 형 철	1967.07.11	전남 보성읍 보성읍 송재로 281-11	061-852-2621
	화 순 군	화 순 문 화 원	김 재 월	1970.04.05	전남 화순읍 화순읍 동현길 9-24	061-372-7777
	장 흥 군	장 흥 문 화 원	김 희 응	1970.12.07	전남 장흥군 장흥읍 남동리 60(읍성로 96) 장흥문화예술회관 3층	061-863-6362
	강 진 군	강 진 문 화 원	원 용 호	1965.02.11	전남 강진군 강진읍 영광로 1길 강진아트홀 3층	061-433-7373
	해 남 군	해 남 문 화 원	김 창 진	1966.07.08	전라남도 해남군 해남읍 수성4길 2	061-533-5345
	영 암 군	영 암 문 화 원	김 한 남	1964.10.13	전남 영암읍 영암읍 교동리 371-10(교동로 55)	061-473-2632
	무 안 군	무 안 문 화 원	백 창 석	1970.04.23	전남 무안군 무안읍 승달로 85-5 승달문화예술회관내	061-452-8648
	함 평 군	함 평 문 화 원	이 진 행	1965.02.11	전남 함평군 함평읍 기산길 163-16	061-322-0505
	영 광 군	영 광 문 화 원	정 형 택	1969.11.07	전남 영광군 영광읍 중앙로 228-16(무령리 315-82)	061-351-3255
	장 성 군	장 성 문 화 원	김 영 풍	1959.11.23	전라남도 장성군 장성읍 문화로 110(문화예술회관 1층)	061-392-1796
	완 도 군	완 도 문 화 원	김 의 일	1984.08.17	전남 완도군 완도읍 주도길 3-2	061-552-4834
	진 도 군	진 도 문 화 원	박 정 석	1965.04.03	전남 진도군 진도읍 동외리 1195	061-542-1109
신 안 군	신 안 문 화 원	이 현 조	1994.08.22	전남 목포시 만호동 3-4(신안군별관 3층)	061-242-8131	
전남총계		22				
경 북	포 향 시	포 향 문 화 원	권 창 호	1964.12.24	경북 포항시 북구 새천년대로 909	054-242-4711
	경 주 시	경 주 문 화 원	김 기 조	1964.12.30	경북 경주시 중앙로 67-12(동부동)	054-743-7182
	김 천 시	김 천 문 화 원	정 근 재	1962. 2. 25	경북 김천시 남산동 1	054-434-4336
	안 동 시	안 동 문 화 원	이 재 춘	1966.12.03	경북 안동시 동부동 447-8	054-859-0825
	구 미 시	구 미 문 화 원	박 은 호	1978.05.10	경북 구미시 선산 중앙로 83-1	054-482-5422
	영 주 시	영 주 문 화 원	서 중 도	1972.09.02	영주시 가흥동 산45-13번지	054-631-3300

홈페이지	회원수	인력 현황			예산 현황(단위 : 천원)					
		사무 국장	직 원	기 타 (공무원)	분권 교부세	지방비	국고 (기금 등)	자체자금	기타	계
gurye.kccf.or.kr	440	1	2	0	29,000	41,720	582,991	-	-	624,711
www.ghcc.or.kr	264	1	1	0	30,000	59,000	67,600	14,494	-	141,094
boseong.kccf.or.kr	826	1	6	0	58,000	700,300	227,600	-	-	927,900
hwasun.kccf.or.kr	2,400	1	1	0	29,000	91,000	29,000	-	-	120,000
www.jhculture.or.kr	1,958	1	2	0	21,900	187,000	-	-	-	187,000
gangjin.kccf.or.kr	1,932	1	2	0	29,000	90,000	-	-	-	90,000
haenamculture.or.kr	300	1	2	0	-	215,610	-	16,000	-	231,610
yaculture.org	600	1	2	0	41,500	153,320	59,600	47,288	20,000	280,208
www.mumuncc.com	1,200	1	2	0	29,000	58,000	29,000	10,000	12,000	109,000
hampyeong.kccf.or.kr	1,380	1	3	0	50,000		15,000	20,000	-	35,000
yeonggwang.kccf.or.kr	600	1	1	0	80,132	61,528	39,604	-	56,030	157,162
jangseong.kccf.or.kr	522	1	1	0	32,000	69,500	29,000	-	-	98,500
wando.kccf.or.kr	1,268	1	1	0	58,000	24,140	33,860	21,219	-	79,219
	1,500	1	1	0	58,000	235,000	79,000	-	-	314,000
shinanculture.net	960	1	2	0	29,000	216,000	59,000	-	-	275,000
pohang.kccf.or.kr	-	1	4	0	40,000	441,000	13,000	128,991	-	582,991
www.gjcc.or.kr	1,118	1	2	2	-	755,205	293,700	88,779	-	1,137,684
www.gcculture.or.kr	942	1	1	0	60,000	216,000	45,000	57,020	-	318,020
adcc.or.kr	694	1	4	0	50,000	598,930	84,000	46,285	52,680	781,895
www.gumicc.or.kr	1,700	1	3	0	68,000	663,909	74,636	85,898	-	824,443
www.yjcc.or.kr	1,006	1	2	0	22,500	665,110	42,500	121,878	-	829,488

문화원명	시설 현황(단위 : m <sup>2</sup> )						
	사무실	회의실	강당	전시실	도서실	기타	계
구례문화원	60	66	-	-	-	13	139
고흥문화원	86	-	-	-	-	-	86
보성문화원	92	56	149	-	202	1,091	1,589
화순문화원	46	-	63	86	50	73	317
장흥문화원	90	-	-	-	90	-	180
강진문화원	99	66	-	-	-	-	165
해남문화원	180	70	240	180	100	191	961
영암문화원	138	-	449	116	405	194	1,303
무안문화원	172	-	-	-	-	-	172
함평문화원	186	-	-	-	-	-	186
영광문화원	109	-	93	-	-	-	202
장성문화원	-	-	-	-	-	-	334
완도문화원	99	132	198	-	99	99	627
진도문화원	45	48	110	56	111	341	712
신안문화원	99	231	-	-	-	33	363
<b>22</b>							
포항문화원	488	-	488	-	502	259	1,737
경주문화원	136	-	220	209	87	432	1,084
김천문화원	82	46	-	115	-	16	259
안동문화원	40	46	126	-	62	33	306
구미문화원	199	162	322	302	80	529	1,594
영주문화원	22	20	38	-	19	40	139



주요 운영 프로그램	연간 참여자수 (단위:명)
구례의주요문화유적해설, 도예교실, 시조창교실, 서예교실, 향토사자료발간	1,320
문화유적탐방, 고흥 서예·문인화전, 고흥 문화예술인 한마당, 어르신문화프로그램, 향토사대중화사업, 향토사연구 및 사료집발간	1,700
보성소리축제, 다향백일장, 보성군사발간사업, 어르신문화나눔봉사단, 생활문화공동체, 어르신동아리활성화사업, 지역특성화사업, 지역문화예술공동체만들기사업, 영화관운영, 문화학교운영, 문화유적지탐방, 토요일프로그램운영, 작은도시실운영, 작품발표회, 학술심포지엄 등	52,000
적벽문화제, 다문화 행복배움터, 전국국악경연대회, 전남도민체전, 찾아가는 문화활동, 어르신문화나눔봉사단, 문화유적지 탐방	7,200
정월대보름 민속놀이한마당, 장흥군문화예술인대회, 오늘같이 좋은 날, 어르신민요교실, 푸른꿈정다운노래한마당	3,000
문화학교 운영, 향토작가 및 회원전, 강진문화 발간, 청자문화제 단위 프로그램 운영	5,796
강강술래경연대회	110
영암군세시풍속경연대회, 마을훈장연수회, 왕인문화축제, 토요일벽화마을, 어르신문화봉사단, 어르신동아리활성화, 청소년 문화창조프로그램, 교류활성화사업, 공모지역특선화사회문화예술교육, 기찬뮤직밴드청소년문화센터, 전통예술예비영재 양성사업, 어울림한마당축제, 어르신문화학교	19,800
문화무인(년간집)무인문학사4권, 문화학교, 예술인합동전시회, 음악회, 백일장 및 사생대회, 여성백일장, 인형극, 연날리기, 유적답사 등	3,600
합평문화제, 어르신문화학교, 노인일자리사업	19,280
전국국악경연대회, 옥당문화제글짓기 그리기대회, 효동문화역사마을, 문화학교, 한국문화유적지답사, 옥당문화발간, 청소년예절교실, 영광군지편찬, 찾아가는 해외문화예술한마당, 효동문화역사마을가꾸기체험, 찾아가는 문화예술한마당, 실버문화학교, 도서지역찾아가는 문화체험교육, 장애인과 함께하는 문화유적지답사	3,548
문화축전, 어르신문화학교, 교양강좌, 국내문화교류, 청소년예절교실, 청소년유적지순례, 백암산국기제, 입암산성위령제, 민속놀이한마당대회, 향토작가작품전, 문화교실,	200
문화회원역사탐방, 문화회원도서순회, 향토문화교육및토론회, 장보고전국문예백일장	3,804
어르신 문화학교	5,032
문화재교육탐방, 천사섬민요합창단운영, 영호남문화교류행사, 밤달애문화대락 수공예교실, 어르신문화나눔봉사단	2,880
포항단오절민속축제, 일월신제, 전국한시백일장, Dream of 연오세오	9,865
노인일자리사업, 해외문화교류, 어르신문화학교, 신라문화컬처텔러양성교육, 양동마을 전통문화체험, 문화유산해설사 양성교육 (1, 2차)	15,000
정월대보름축제, 전통혼례, 국제 자매도시 청소년 문화교류, 김천직지나이트투어, 단오절 줄다리기, 어르신문화학교	30,100
여성민속한마당, 종가문화컬처텔러	379,471
박대통령승모제, 출향인사를위한예술공연및농산물판매행사, 중국장사시와문화교류, 일본오쓰시와문화교류, 장천풍물보전어르신풍물단양성, 구미숨겨진생활의명인, 선진지견학, 전통문화특강및의례시연	6,871
소백문화제, 안동MBC문화기행, 소백산철쭉제, 2010 문화의집에서 놀다 - 문화예술동아리 활성화사업 기타동아리가 전하는 행복 바이러스, 2010어르신희망프로젝트 행복한 청춘연주단	520

시도	시군구	문화원명	원장	설립일	주 소	연락처
경 북	영 천 시	영 천 문 화 원	성 영 관	1968.05.06	경북 영천시 창구동 1번지	054-334-3030
	상 주 시	상 주 문 화 원	김 철 수	1961.09.19	경북 상주시 상산로 235	054-535-2339
	문 경 시	문 경 문 화 원	현 한 근	1967.07.11	경북 문경시 점촌5길 20	054-555-2571
	경 산 시	경 산 문 화 원	이 덕 재	1962.04.11	경북 경산시 서상동 143-18	053-815-0593
	군 위 군	군 위 문 화 원	홍 상 근	1984.04.10	경북 군위군 군위읍 군청로 98-8	054-383-2003
	의 성 군	의 성 문 화 원	허 영 자	1984.08.17	경북 의성군 의성읍 후죽4길 4-7	054-834-5048
	청 송 군	청 송 문 화 원	조 용 하	1985.12.23	경북 청송군 청송읍 금월로 230	054-873-2527
	영 양 군	영 양 문 화 원	박 종 태	1969.06.10	경북 영양군 영양읍 군민회관길 7	054-682-1378
	영 덕 군	영 덕 문 화 원	김 용 술	1966.12.03	경북 영덕군 영덕읍 화개리 608	054-734-2456
	청 도 군	청 도 문 화 원	이 복 수	1967.10.20	경북 청도군 화양읍 청화로47	054-371-2514
	고 령 군	고 령 문 화 원	우 상 수	1994.08.16	경북 고령군 고령읍 지산길 7-8	054-954-2347
	성 주 군	성 주 문 화 원	이 시 용	1968.05.24	경북 성주군 성주읍 성주로 3204	054-933-0700
	칠 곡 군	칠 곡 문 화 원	장 인 희	1968.05.24	경북 칠곡군 왜관읍 2번도로길 23	054-974-0450
	예 천 군	예 천 문 화 원	정 희 용	1971.09.06	경북 예천군 예천읍 서본리 240 예천군문화회관 내	054-654-3833
	봉 화 군	봉 화 문 화 원	이 정 수	1965.08.24	경북 봉화군 봉화읍 내성로 4길 6-13	054-673-2350
	울 진 군	울 진 문 화 원	남 문 열	1976.12.16	경북 울진군 울진읍 현내항길 92-9	054-783-2270
울 릉 군	울 릉 문 화 원	손 영 규	1966.03.05	경북 울릉군 울릉읍 도동리 169	054-791-0245	
경북총계		23				
경 남	창 원 시	창 원 문 화 원	박 동 백	1987.12.10	경남 창원시 의창구 용호동 62-2번지	055-284-8870
	창 원 시	마 산 문 화 원	임 영 주	1964.06.18	경남 창원시 마산회원구 삼호로 63(마산종합운동장 내)	055-293-1186
	진 주 시	진 주 문 화 원	김 진 수	1964.06.05	경상남도 진주시 논개길 19	055-746-5001
	창 원 시	진 해 문 화 원	우 영 자	1960.10.01	경남 창원시 진해구 편백로 39번지	055-544-8880

홈페이지	회원수	인력 현황			예산 현황(단위 : 천원)					
		사무 국장	직 원	기 타 (공무원등)	분권 교부세	지방비	국고 (기금 등)	자체자금	기타	계
yeongcheon.kccf.or.kr	1,400	1	2	0	-	138,000	13,000	-	-	151,000
sjcc.or.kr	392	1	2	0	50,000	176,000	50,000	30,454	-	256,454
www.mgcc.or.kr	394	1	3	0	213,000	571,500	143,000	-	-	714,500
gsc.kccf.or.kr	1,600	1	2	0	-	452,200	9,000	-	-	461,200
www.gunwicc.com	1,458	1	1	0	51,000	121,600	9,000	22,442	-	153,042
www.uscc.or.kr	1,200	1	1	0	-	150,000	-	31,000	-	181,000
csc.or.kr	540	1	1	0	20,000	105,000	20,000	-	-	125,000
	700	1	1	0	35,000	107,000	-	-	-	107,000
ydulture.or.kr	1,056	1	1	0	44,729	183,600	-	-	-	183,600
chcc.or.kr	532	1	1	0	59,977	135,000	30,977	15,013	-	180,990
culture.kory21.net/ main/	489	1	1	1	39,000	485,100	21,000	32,567	30,000	568,667
blog.naver.com/sjmhc	789	1	2	0	30,000	376,145	73,140	51,052	-	500,337
chilgok.kccf.or.kr	532	1	1	0	-	154,000	26,000	38,429	-	218,429
	616	1	1	0	107,300	74,500	41,800	-	-	116,300
bonghwa.kccf.or.kr	300	1	1	0	30,000	272,222	30,000	10,000	-	312,222
ujcc.or.kr	920	1	2	0	36,000	70,100	36,000	18,510	-	124,610
www.ulleungu.co.kr	150	1	1	0	-	112,200	-	-	-	112,200
changwonculture.or.kr	1,004	1	1	1	29,853	84,647	29,853	132,187	98,926	345,613
masan.kccf.or.kr	1,520	1	1	0	32,951	155,349	11,000	43,169	1,600	211,118
www.jjcc.or.kr	913	1	1	0	95,014	187,100	47,507	178,242	-	412,849
jinhae.kccf.or.kr	540	1	1	0	32,212	64,788	32,212	13,129	-	110,129

문화원명	시설 현황(단위 : m <sup>2</sup> )						
	사무실	회의실	강당	전시실	도서실	기타	계
영천문화원	66	66	304	152	60	469	1,117
상주문화원	197	-	-	-	-	105	302
문경문화원	138	50	-	-	36	16	240
경산문화원	71	-	336	50	20	-	476
군위문화원	84	95	-	-	40	-	219
의성문화원	76	102	-	-	89	7	274
청송문화원	256	-	-	-	-	-	256
영양문화원	430	96	240	254	46	-	1,066
영덕문화원	79	114	-	266	50	26	535
청도문화원	40	-	120	-	20	177	357
고령문화원	81	-	626	122	-	-	829
성주문화원	104	138	-	-	114	222	578
칠곡문화원	60	-	506	80	-	698	1,344
예천문화원	127	-	-	-	-	-	127
봉화문화원	339	-	338	-	-	202	879
울진문화원	63	53	144	70	56	291	676
울릉문화원	353	-	-	-	-	232	585
<b>23</b>							
창원문화원	200	215	267	76	-	402	1,160
마산문화원	92	92	99	86	-	407	776
진주문화원	159	163	-	-	-	90	411
진해문화원	126	-	126	-	-	252	504

주요 운영 프로그램	연간 참여자수 (단위:명)
찾아가는 음악회	51,000
상주문화 발간, 전국민요경창대회, 국외교류사업	6,430
문경문화제, 달빛사랑여행, 사진공모전, 어르신문화학교	1,182
경산문화예술제, 전국 학생 음악경연대회, 일본요요시와 어린이 그림 교류전	26,734
군위음악회	970
의성문화지발간, 지역문화학교운영, 자매결연행사, 어르신문화학교	610
주왕산 수달래축제, 청송사과축제, 청송문화제	4,000
영양서예회운영, 군내 초.중.고 백일장, 사생대회, 문화유적지순례, 향토사자료수집발굴	10,569
신득청선생 가사문학비 건립, 읍면지 발간사업	3,168
시조창교실	2,420
대가야문화예술제, 문열공매운당이조년선생추모전국백일장, 전국시조경창대회, 어르신문화학교, 향토사대중화사업, 대가야미술실기대회, 고령가얏고음악제, 향토사교육, 문화교실운영,	1,467
고전경서강독, 서예, 문화유적, 요가, 가야금, 해금, 한시창작, 전통예절, 민요, 난타, 한국무용, 사물놀이, 음악기초 강의, 향토사연구소 운영, <성주의인물> 학술대회 개최 및 인물평전간행, 성주투어, 관운장 줄다리기, 꼬리뿔흰호랑이 공연, 생명주제 예술작품전, 생활사유적지투어, 성주별빛사랑생명문화여행, 별고을 문화나눔봉사단, 경상북도문화원장회의, 선비아카데미, 문화복지전문인력양성사업, 별피매구놀이보존회운영, 성주참외밭에서한마당음악회및전시회, 충효교실, 문화학교종합발표회, 성주가야산해맞이	2,367
문예백일장, 화산소금단지문기, 칠곡평생학습인문학축제, 문화탐방, 찾아가는 문화예술교육, 어르신문화학교, 문화나눔봉사단	25,449
삼강주막 상설공연장 운영, 어르신문화학교	1,848
청량문화제, 문화학교, 경북선비아카데미, 어르신문화학교, 향토사연구, 천성한시대회, 봉화문화지발간 우크라이나필하모니음악회 등	22,370
성류문화제, 울진봉평신라비전국서예대전, 전래민요전승단, 연화전통무용단	2,280
태하성하신당제, 민속그네뛰기	80
창원박물관, 비유산성철쭉제, 배중세지사 추념식, 전국시조가곡 경창대회, 한.일문화교류, 삼국유사 길! 백월산을 아시나요!, 실용색채 활용 교육	4,466
마산휘호대회, 민속놀이대회, 한일문화교류행사, 실버댄스스포츠단, 마산문화축제, 영화자료관운영, 성신대제복원	9,600
신년교례회, 정월대보름축제, 향토사자료수집, 문화유적탐방, 한시백일장대회, 문화학교운영, 문화유산해설사업	2,739
진해구민회호대회, 학생전통민속놀이경진대회, 문화탐방, 연도여자상어소리보존 연습, 시민향토유적지답사, 벚소리합창단 발표회, 학생연날리기대회	400

시도	시군구	문화원명	원장	설립일	주 소	연락처
경 남	통 영 시	통 영 문 화 원	김 안 영	1990.11.13	경남 통영시 문화동 236	055-646-3310
	사 천 시	사 천 문 화 원	장 병 석	1996.03.25	경남 사천시 벌리동 427-15	055-833-3162~3
	김 해 시	김 해 문 화 원	박남춘(代)	1956.09.25	경남 김해시 외동 1261-4	055-336-2646
	밀 양 시	밀 양 문 화 원	안 병 훈	1950.04.01	경남 밀양시 삼문동 184-11번지 1층	055-354-3009
	거 제 시	거 제 문 화 원	원 재 희	1962	경남 거제시 능포로 7	055-681-2603
	양 산 시	양 산 문 화 원	정 연 주	1986.07.12	경남 양산시 북정로 76 양산문화원 2층	055-386-0890
	의 령 군	의 령 문 화 원	허 혼 도	1981.01.13	경남 의령군 의령읍 동동리 877-24(군민문화회관 내)	055-573-2034
	함 안 군	함 안 문 화 원	차 채 용	1966.07.18	경남 함안군 가야읍 선왕길 1-1	055-583-1023
	창 녕 군	창 녕 문 화 원	이 수 영	1964.10.03	경남 창녕군 창녕읍 만옥정길 10	055-533-3777
	고 성 군	고 성 문 화 원	도 충 홍	1964.11.14	경남 고성군 고성읍 성내로 54	055-672-3805
	남 해 군	남 해 문 화 원	하 미 자	1965.02.25	경남 남해군 남해읍 선소로12	055-864-6969
	하 동 군	하 동 문 화 원	노 동 호	1965.02.11	경남 하동군 하동군 읍 섬진강대로 2222	055-884-3929
	산 청 군	산 청 문 화 원	김 태 훈	1964.12.24	경남 산청군 산청읍 지리 327-1 1층	055-973-0977
	함 양 군	함 양 문 화 원	김 홍 식	1964.11.21	경남 함양군 함양읍 함양여중길 10	055-963-2646
	거 창 군	거 창 문 화 원	정 주 환	1958.10.05	경남 거창군 거창읍 수남로 2193-40	055-942-6166
합 천 군	합 천 문 화 원	차 판 암	1965.02.11	경남 합천군 합천읍 핫들2로 58	055-931-2401	
경남총계		20				
제 주	제 주 시	제 주 문 화 원	신 상 범	1994.12.06		064-722-0203
	서귀포시	서귀포문화원	강 명 언	1996.05.07		064-733-3789
제주총계		2				
총계		229				

홈페이지	회원수	인력 현황			예산 현황(단위 : 천원)					
		사무 국장	직 원	기 타 (공무원등)	분권 교부세	지방비	국고 (기금 등)	자체자금	기타	계
tongyeong.kccf.or.kr/	452	1	1	0	57,000	60,552	35,448	31,739	300	128,039
www.4000cc.or.kr	724	1	1	1	57,000	184,312	33,688	-	-	218,000
www.khcc.or.kr	310	1	4	0	44,970	157,570	44,970	-	-	202,540
miryang.kccf.or.kr	800	1	1	0	57,000	84,440	40,560	-	-	125,000
geoje055.kccf.or.kr	356	1	1	0	73,000	67,672	48,328	-	-	116,000
yangsancc.org	516	1	1	0	32,680	182,920	32,680	-	-	215,600
uiryeong.kccf.or.kr	540	1	1	0	65,484	126,310	65,484	-	-	191,794
www.hacc.or.kr	460	1	1	0	36,200	181,600	-	60,737	-	242,337
0	862	1	1	0	48,807	51,193	48,807	53,538	-	153,538
gmgoeong.kccf.or.kr	1,350	1	2	0	80,000	179,500	-	28,000	-	207,500
www.nhcc.or.kr	760	1	1	0	41,648	105,352	41,648	22,707	-	169,707
hadong.kccf.or.kr	333	1	1	0	31,500	155,391	13,000	-	-	168,391
0	1,700	1	1	0	57,000	152,460	44,000	88,000	-	284,460
www.hamyang.Kccf.or.kr	240	1	1	0	11,814	288,682	22,000	21,417	-	332,099
0	700	1	3	0	50,000	377,722	50,000	98,282	700	526,704
hapcheon.kccf.or.kr	2,028	1	3	0	57,000	110,044	40,956	41,545	-	192,545
jejucc.kccf.or.kr	912	1	3	0	97,200	223,750	90,600	-	-	314,350
www.seogwipo.org	1,250	1	2	0	77,200	70,000	15,000	33,555	1,000	119,555

문화원명	시설 현황(단위 : m <sup>2</sup> )						
	사무실	회의실	강당	전시실	도서실	기타	계
통영문화원	26	98	-	-	15	59	198
사천문화원	532	648	2,420	1,800	250	4,958	10,608
김해문화원	120	270	512	345	120	-	1,367
밀양문화원	76	-	-	-	-	-	76
거제문화원	80	70	214	187	-	555	1,106
양산문화원	144	194	618	-	47	365	1,368
의령문화원	158	-	-	-	-	53	211
함안문화원	110	97	493	70	70	725	1,565
창녕문화원	66	115	322	33	-	457	993
고성문화원	102	151	957	68	68	-	1,347
남해문화원	49	69	390	-	48	248	804
하동문화원	144	-	-	-	-	-	144
산청문화원	66	413	-	-	140	-	619
함양문화원	66	33	132	-	132	198	561
거창문화원	91	89	890	256	62	1,191	2,579
합천문화원	84	50	181	139	84	459	996
<b>20</b>							
제주문화원	311	-	354	-	-	-	665
서귀포문화원	148	-	-	-	-	-	148
<b>2</b>							
<b>229</b>							



주요 운영 프로그램	연간 참여자수 (단위:명)
시장기타기 통영전통연날리기 및 민속놀이, 국제문화교류, 어르신문화학교, 유적지 답사	810
조명군총위령제, 수궁가창극단, 어르신문화학교	7,000
김해전국가야금경연대회, 옥상정원작은음악회, 한일교류사업, 지자체협력사회문화예술교육사업, 어르신문화사업, 향토사대중화사업시행	930
선현추모학술강연회, 전통혼례, 한일중학생교류사업, 향토사마을지자료집	2,400
옥포대첩기념제전, 전국사진촬영대회	1,068
어르신문화학교	1,548
회원문화유적답사, 영제시조교실, 세계역사문화탐방, 어르신문화학교	1,000
문화학교, 군민회초대회, 학술토론회, 문화유적지답사, 청소년창의적체험활동, 향토사료조사, 문화가족축제	6,164
학생문화유적답사	2,586
문화학교 운영, 소가야풍물단운영, 향토사료조사, 경로효친백일장	4,050
성용이순신 노량해전승첩 성수봉송, 남해문화의날, 경남사랑 남해사랑 실버사요제전, 한일교류사업, 지자체협력사회문화예술교육사업, 어르신문화사업, 향토사대중화사업	5,080
김경미술대상전, 향토사대중화사업, 학생풍물놀이경연대회, 학생문화유적답사, 어르신문화학교, 학생글짓기대회, 향토문화상 및 효자효부상	3,000
지리산산신제, 류의대 허준선생추모제, 문화유적순례, 향토사료조사 및 총람발간, 어르신문화학교, 37개 분과운영, 경남어린이동요부르기대회, 전국 학생한글백일장	5,100
문화학교 7개 강좌, 다문화가족지원센터, 건강가정지원센터, 어르신문화학교, 학술회의, 문화답사, 해외문화탐방, 청소년문화답사, 문화학교 수강생 발표회	1,500
거창대동제, 21세기 행복거창아카데미, 거창전국한시대상백일장대회, 유적지 답사, 해외문화탐방, 찾아가는 영화관, 어르신문화학교	8,500
결연사업, 대야성복소리단	10,000
문화학교운영(서예, 민요, 사진, 한문, 화훼, 한국화, 문예창작, 서양화), 실버합창단 운영, 학생문예백일장, 문화학교 수료생 작품전, 청소년 문화학교, 제주문화 발간, 자연생태관찰기 공모, 문화유적답사, 용연선상음악회, 문화대학, 일어신 화집·전설집2 발간, wcc생태문화관탐방로 스토리텔링 개발연구(신화소개책자발간), 향토사 대중화, 어르신문화학교	8,500
제주어말하기대회, 문화의 날행사, 지역문화단체육성, 서귀포칠십리길답사, 지방문화발전세미나, 문화가족한마당행사, 문화강좌, 향토사연구총서발간, 향토자료조사, 문화지발간, 서귀포칠십리가요제, 예술단운영, 어르신문화프로그램운영(문화학교, 문화동아리)	3,500





# III

## 참고자료

1. 문화의 집 현황
2. 지역문화재단 현황



# 1. 문화의 집 현황

2012.12.31기준

Ministry of  
Culture,  
Sports and  
Tourism

시도	시군구	문화의집	주소	전화번호	홈페이지 (블로그/카페)	개관일	운영형태 및 주요운영주체 (공공/민간기관)	
서울	동대문구	동대문 문화의집	서울시 동대문구 답십리 동 산 2-121	02-2127-5090		1997.12.20	직영	동대문 문화회관
	동대문구	휘경1동 문화의집	서울시 휘경1동 135-9번 지	02-2171-6436		2003.10.01	직영	휘경1동 주민 자치위원회
	은평구	은평 문화의집	서울시 은평구 백련산로 179(응암1동96-3)	02-351-5225	ep.go.kr	1997.12.22	직영	응암1동사무소
	은평구	갈현1동 문화의집	서울시 은평구 갈현로 301(갈현동 436-14)	02-351-5108		2005.03.28	직영	갈현1동사무소
	서대문구	서대문 문화의집	서울시 서대문구 백련사 길 39 서대문문화회관 내	02-360--8562	www.sscmc.or.kr	1996.10.25	직영	서대문구도시 관리공단
	강서구	화곡 문화의집	서울시 강서구 화곡로 215(우장산동 111-90)	02-2692-4266	kcc2000.or.kr	1999.12.28	위탁	강서문화원
	노원구	노원 문화의집	서울시 노원구 상계동 지하철7호선 마들역 지 하1층	02-2116-4739		2001.04.09	직영	노원구청
	양천구	목2동 문화의집	서울시 양천구 목2동 530-6	02-2620-3972	jachi.yangcheon. go.kr/jumin/default. aspx?DongCode=2	2002.01.22	직영	목2동주민센터
서울 총계		8						
경기	성남시	성남 문화의집	경기도 성남시 수정구 산성대로 215번길 7	031-751-0645	sm.cans21.net	2000.04.27	위탁	성남문화원
	성남시	서현 문화의집	경기도 성남시 분당구 서현1동 89-3	031-709-4248	sm.cans21.net	2002.07.29	위탁	성남문화원
	남양주시	진접 문화의집	경기도 남양주시 진접읍 장현로 123	031-527-8911	jjculture.or.kr	2000.09.08	위탁	남양주문화원
	광명시	광명 문화의집	경기도 광명시 너부대로 35번길 20 광명5동주민 센터 2층	02-2687-0556	www.gmculture.net	1999.02.12	위탁	광명문화원
	광명시	하안 문화의집	경기도 광명시 하안동 683번지 2층	02-898-1500	www.ha-an.com	2005.09.08	위탁	광명문화원
	화성시	향남 문화의집	경기도 화성시 향남읍 행정리 287-1	031-354-1222	hnjumin/naver.com	2001.06.01	위탁	향남읍 주민 자치위원회

연간 이용자수 (명)	운영 인력수 (명)	휴관일	개관시간				문화의집 총면적 (㎡)	운영시설현황(㎡)		
			평일	토요일	일요일	공휴일		문화 관람실	문화 창작실	문화 사랑방
63,144	4	공휴일	09:00~18:00	09:00~17:00	09:00~17:00	-	469	126	52	33
3,000	2	주말, 공휴일	09:00~18:00	-	-	-	306.8	141.4	25.9	28.8
22,900	1	주말, 공휴일	09:00~18:00	-	-	-	357	143	52	46
8,000	1	주말, 공휴일	09:00~18:00	2,4주 토요일 09:00~17:00	-	-	382.6	172	57.6	39.59
35,000	3	일, 공휴일	09:00~18:00	09:00~18:00	-	-	489	82	59	16
125,295	9	일, 공휴일	10:00~20:00	10:00~17:00	-	-	497.2	129.5	58	28.5
42,518	4	공휴일	10:00~20:00	10:00~18:00	10:00~18:00	-	540	97.52	40.99	33.72
42,717	3	일, 공휴일	09:00~18:00 (야간수업 20:00)	10:00~12:00	-	-	445.4	198.7	53.5	0
3,000	4	1·3주 월요일, 공휴일	10:00~20:00	10:00~18:00	10:00~18:00	-	1711.19	72.2	35.5	15.5
44,325	4	주말, 공휴일	09:00~18:00 (월, 수 21:00)	-	-	-	501.8	162.87	39.95	33.66
75,699	3	월, 공휴일	10:00~20:00	10:00~18:00	10:00~18:00	-	516	122	24	25
9,318	3	일요일, 국경 일, 명절	09:00~19:00	10:00~17:00	-	10:00~17:00	138.7	43.5	10	5.8
5,014	3	월, 국경일	09:00~19:00	09:00~17:00	09:00~17:00	09:00~17:00	312.3		29.7	54.4
3,500	29	일, 공휴일	09:00~20:00	09:00~13:00	-	-	278.4	109.35	44.84	15

문화의집	운영시설현황(㎡)							상설프로그램 현황	
	인터넷 부스	A/V 부스	CD 부스	자료실	휴게실 놀이방	안내 데스크	기타	프로그램수	프로그램명
동 대 문 문 화 의 집	20	13	33	0	0	7	185	28	영어회화, 꽃꽂이, 종이접기, 엄마가 배우는 아동미술, 단소 교실, POP에쁜손글씨
휘 경 1 동 문 화 의 집	15.3	32.4	14	9	10	10	20	8	요가, 아동미술, 스포츠댄스, 서예교실, 영어회화, 차명댄스, 라인댄스, 노래교실
은 문 화 의 평 집	29	34	31	22	0	0	0	17	요가, 라인댄스초,중급, 댄스스포츠초, 중급, 수화교실, 경기민요, 가락장구, 밸리댄스초,중급, 한국무용초,중급, 기타교실초,중급,한국화직장인반
갈 현 1 동 문 화 의 집	10			61		10	32.4	24	스케치대생, 어린이미술, 경기민요, 영어회화, 일본어회화, 중국어회화, 댄스스포츠, 요가, 발레, 노래교실 등
서 대 문 문 화 의 집	39	10	0	266	0	7	10	1	2012문화의집 시민문화예술교육
화 문 화 의 곡 집	15.7	7	7	14.1	21.9	12	203.5	75	수채화, 한국화, 어린이발레, 사물놀이, 노래교실, 요가, 아코디언 등
노 문 화 의 원 집	28.69	36.46	33.06	40.03	17.85	37.92	173.06	11	컴퓨터(월,화,반), 기공체조, 노래교실, 하모니카, 퀼트, 한문서예, 중국어회화, 영어회화, 드로잉, 전통한지
목 2 동 문 화 의 집	24.8	0	0	46.8	57.1	23.1	24.1	17	주산과 암산, 댄스스포츠, 라인댄스(A, B반), 웰빙 건강댄스, 탁구(주중, 주말), 단전호흡(주간, 야간), 산수화, 어르신 노래교실, 생활영어, 일본어, 컴퓨터 교실, 즐거운 팝송교실, 중년건강댄스, 경기민요
<b>8</b>									
성 문 화 의 남 집	26.5	27	0	31.5	7.71	45	1450.28	27	인문학 아카데미, 한문서예, 요가, 댄스스포츠 등
서 문 화 의 현 집	72.29		0	14.75	14.75	26.75	136.8	17개 강좌 (46개 반)	노래성악(화, 목), 가요(화, 금), 전통악기장구교실, 풍물, 사물, 초등(초, 중급), 서예한글, 한문(월, 수), 한국화(초, 중급), 한국무용(초, 중급, 댄스 스포츠(초, 중급 (화, 수), 생활요개주간(초, 중급), 야간(초, 중급), 컴퓨터(초급(화, 수, 금), 중급(월, 수), 인터넷활용반(초, 중급), 어학영어회화(초, 중급), 중국어회화(초, 중급), 생활한자(초, 중급), 우리소리판소리, 경기민요, 수족침초, 중급, 우리춤체조, 디지털카메라와 사진, 서양화, 문인화, 문학, 성남학아카데미
진 문 화 의 접 집	51	20	29	24	110	24	87	352	계절별(3~5, 6~8, 9~11, 12~2) 정규강좌 - 유화, 한지공예, 서예, 단전호흡, 해금, 오카리나, 플룻, 클라리넷, 아코디언, 드럼, 성악, 미술교실, 발레, 체스, 방송댄스등
광 문 화 의 명 집	14	5.7		8	5.6	10	36.1	9	기초문화예술프로그램(사진, 노래, 에코디자인), 문화예술교육사업 너부대생활문화학교 여름방학프로그램, 자연놀이아뜰리에, 그림책으로 여는 몸짓놀이, 몸짓에 날개달기1, 몸짓에 날개달기2, 1인1악기연주하기_통기타강좌, 예비학교_바느질 강좌
하 문 화 의 안 집	38.2	38.2	38.2			10	103.6	10	Cafe Concert "예술과 차를 마시다", 기형도 시인학교, 생활공감아트, 한국화/생활목공예/포스트토리텔링, 공감캠프, 어린이 상상마당_숲속놀이교실/애니&스토리, 청소년문화예술학교, 동아리 송년회
향 문 화 의 남 집	13.2	18.2	8.6	20.23	10.15	13.2	25.6	20	성인수채,초등미술,도예, 가베 등



상설프로그램 외 사업현황				동아리 현황			예산총액 (원)
이용자 수(명)	프로 그램수	프로그램명	이용자 수(명)	동아리 수	동아리명	총회원 수(명)	
							147,821
243				3	노래교실,올드팝교실	85	12,640
							60,000
				2	한지그림공예, 프레스플라워	17	51,200
39,507	2	화요무료영화상영, 토요일가족영화상영	4,460	0		0	631,927
3,978				2	문인협회, 씨앗	20	83,850
42,717				3	종이감기, 한지공예, 사물놀이	20	27,623
32,275				26	풍물, 타악동아리, 한국무용, 영상편집 등	340	260,916
43,915				23	고법복, 탁구, 서양화, 댄스, 합창, 오카리나, 수족침, 성악, 독서토론, 민요, 서예, 무용, 영 어회화, 문인화 등	241	562,152
4,541	21	나와유, 기획전시, 일요영화상영,물놀이장공 연, 동아리워크샵, 방학특강, 라면인형극, 송 년음악회등	9,000	8	한지나래, 쏘리에양상블, 쏘리에양상블, 어 사풍사, 켈트나무, 살포시, 목리서각, 소리새, 두드림	75	183,307
300	5	인문학특강 '그림활동과 심리놀이로 자녀의 마음읽기1,2', 아교라문화마을프로젝트, 창 의학교 '뚝뚝 음악으로 여는 마을', 광명시민 극단 시선 지원, 너부대문화축제	2,660	11	성인동아리, 광명시민극단 '시선', 7080노래 '행복 한사람들', 에코디자인 '디자인홀릭, 통기타 '소리 울림, 오카리나 '소리바람, 천연화장품 '천미인, 빛 사진동아리, 요가동아리 / 어린이동아리 '꼬마발레 리나, 구연동화 '재미있는 책놀이터, 풍물 '빛소리'	300	185,432
1,000	7	경기문화재단 우리동네예술프로젝트_프레 입속으로 광명을 품다!, 한국문화의집협회 시민문화예술교육지원사업_창작주부뮤지 컬(소풍), 광명시 청소년 육성지원사업_관 소리교실/설강교실, 광명시토요학교 아트 스토리, 심신타파, 평생학습기관 우수프로그램지원사업_에듀 클래스	145	7	하안생활목공동아리 "세상의 모든 나무", 한 국화동아리 "끈", 청소년 문화 봉사지기 "하 안프렌즈", 이미지스토리텔링 동아리 "당당! 프레임", 창작시노래 동아리 "시락(詩樂), 유 소년오케스트라, 주부뮤지컬단 "바람"	102	182,598
300				3	수채화, 풍물, 한국화, 필라테스	50	85,867

시도	시군구	문화의집	주소	전화번호	홈페이지 (블로그/카페)	개관일	운영형태 및 운영주체 (운영기관)	
경기	화성시	봉담 문화의 집	경기도 화성시 봉담읍 샘마을1길 7	031-227-4877	cafe.daum.net/self-gover	2001.09.01	위탁	봉담읍 주민 자치위원회
	이천시	장호원 문화의 집	경기도 이천시 장호원읍 진압리 17-21	031-644-8404		2000.03.01	직영	장호원 읍사무소
	의왕시	의왕 문화의 집	경기도 의왕시 오전동 413-1	031-458-8041	www.uwcc.or.kr	1999.07.13	위탁	의왕문화원
	가평군	청평 문화의 집	경기도 가평군 청평면 은고개로19 (청평리333-1)	031-580-4117		2002.03.19	직영	청평면사무소
	고양시	고양 문화의 집	경기도 고양시 일산서구 산현로99 (탄현동1590)	031-911-2500	culture.gys.or.kr	2008.04.01	위탁	고양 도시관리공사
경기 총계		11						
강원	강릉시	강릉 문화의 집	강원도 강릉시 울곡로 2923-12 행복한모루1층	033-640-4784	www.cnaf.or.kr	1997.08.06	직영	강릉시청
	강릉시	주문 문화의 집	강원도 강릉시 교항리 398-4번지	033-662-1264		2004.04.10	직영	주문진 읍사무소
	원주시	원주 문화의 집	강원도 원주시 일산로 72번지	033-764-3794	www.wjmunwha.or.kr	2000.10.10	위탁	원주문화원
	원주시	관부 문화의 집	강원도 원주시 치악로 1503 관부면사무소 2층	033-761-8854	www.panbu.kr	2005.10.20	위탁	관부면 주민 자치위원회
	동해시	북평 문화의 집	강원도 동해시 대동로 137	033-530-2785		1999.10.02	직영	북평동 주민센터
	동해시	발한 문화의 집	강원도 동해시 발한로 211	033-532-9505		2000.01.15	직영	발한동사무소
	동해시	천곡 문화의 집	강원도 동해시 천곡로 98-1	033-530-2876		2001.04.06	직영	천곡동사무소
	태백시	태백 문화의 집	강원도 태백시 장성동 205	033-550-2835		2000.11.22	직영	태백시청
	철원군	철원 문화의 집	강원도 철원군 서면 와수로184번길 6-31 와수출장소 2층	033-450-5076		2005.02.04	직영	서면사무소
	고성군	고성 문화의 집	강원도 고성군 간성읍 간성로 71-7	033-681-4146		2002	직영	고성군청
강원 총계		10						
대전	대덕구	신탄진 문화의 집	대전시 대덕구 신탄진로 830	042-608-5796	cafe.daum.net/207306	2001.02.07	직영	신탄진 동주민센터

연간 이용자수 (명)	운영 인력수 (명)	휴관일	개관시간				문화의집 총면적 (㎡)	운영시설현황(㎡)		
			평일	토요일	일요일	공휴일		문화 관람실	문화 창작실	문화 사랑방
4,000	2	일, 공휴일	09:00~20:30	10:00~20:30	-	-	342.6	142	39	33
1,000	1	주말, 공휴일	09:00~18:00	-	-	-	781.7	391.4	36.4	35
25,000	3	월, 공휴일	10:00~20:00	10:00~18:00	10:00~18:00	-	287.3	100.83	37.36	19.17
3,550	1	주말, 공휴일	09:00~18:00	-	-	-	334.8	126.08	46.32	34.08
320,000	5	일, 공휴일	10:00~21:00	10:00~18:00	-	-	3,494.61			
54,000	3	월, 공휴일	09:00~22:00	09:00~18:00	09:00~18:00	-	327	50	66	23
6,306	1	월, 공휴일	09:00~18:00	09:00~17:00	09:00~17:00	-	692.5	108.97	40.77	47.81
11,550	5	법정 공휴일	09:00~18:00	09:00~18:00	09:00~18:00	-	587	331.7	105.84	13.18
6,314	3	월, 공휴일	10:00-20:00	10:00-18:00	10:00-18:00	-	265.8	61.6	58.1	
1,500	1	주말, 공휴일	09:00~18:00	-	-	-	176	18	25	15
4,116	2	주말, 공휴일	09:00~18:00	-	-	-	303.6	198	0	33
12,000	1	주말, 공휴일	09:00~18:00	-	-	-	519	218	36	36
1,440	3	주말, 공휴일	08:00~17:00	-	-	-	393.4	99.4	32.6	38.4
23,570	2	월, 공휴일	09:00~18:00	09:00~18:00	09:00~18:00	-	372.3	113.55	51.75	59.4
41,685	2	월, 공휴일	09:00~20:00	09:00~18:00	09:00~18:00	-	1457.6	917.4	80	201
24,968	3	월요일, 법정공휴일	09:00~18:00	09:00~18:00	09:00~18:00	휴관	654.4	113.52	37.97	30.38

문화의집	운영시설현황(㎡)							상설프로그램 현황	
	인터넷 부스	A/V 부스	CD 부스	자료실	휴게실 놀이방	안내 데스크	기타	프로 그램수	프로그램명
봉 문 화 의 담 집	36				20	60	12.6	17	발레, 댄스, 퍼포먼스미술, 텔타센드, 가베, 서예, 수채화, 플루트, 영어교실, 노래교실, 파스텔화, 필라테스, 건강요가, 리본아트, 가베지도자 전문가 과정
장 문 화 의 원 집	192.7	22.6		19.8	67.3	16.5			
의 문 화 의 왕 집	54.88	23.8	0	15.21	14.88	7	14.21	16	풍물, 서예, 사군자, 문인화, 동양화, 경기민요소리장구, 오카리나펜플룻, 기타, 아코디언, 가야금, 서예, 미술, 텃밭, 수채화 등
청 문 화 의 평 집	54.51	19.56	6.7	10.75	26.25	6.78	3.8	15	스포츠댄스(초급,중급,일반), 요가(화목,월금), 고전무용, 서예(한문,한글), 천연비누, 한국어, 중국어, 댄스, 컴퓨터, 태보, 시니어댄스
고 문 화 의 양 집								213	생활체육, 제과제빵, 어학, 음악 강좌 외 다수
<b>11</b>									
강 문 화 의 릉 집	6	6			80	15	81	7	주말문화체험, 타일벽화 프로젝트 타일1000(since2006), 토요일작 베틀시장, 강릉in디지털(since2004), 책 읽어주는 문화 봉사단, 찾아가는 그림자 인형극 공연, 동네가 키우는 아이들 배움터 on
주 문 화 의 진 집	26.6	21.55		26.28	389.97	0	30.51		
원 문 화 의 주 집	38.47	23.93	2.42	11.13	0	11.17	49.14	3	전통민요, 전통무용, 책사랑방
관 문 화 의 부 집	30.3	15	16.77	61.6	16.77	5.7		23	몸피기생활운동, 힐링기체조, 명상요가, 한국전통무용, 창의과학 교실 베베아트,통기타, 다이어트댄스,English Art등등
북 문 화 의 평 집	30	0		15	6	9	58	5	생활요가, 노래교실, 사물놀이, 댄스스포츠, 장수춤
발 문 화 의 한 집	29	0		0	0	4	39.6	7	댄스스포츠, 고전무용, 농악, 한문서예, 한글서예, 사군자, 요가
천 문 화 의 극 집	29	29	29	122	13	7	0	6	댄스스포츠, 건강체조, 난타, 한지공예, POP팝킨아트, 농악
태 문 화 의 백 집	20	18	15	13.5	103	4	49.5	5	생활예절다도, 뇌파웃음치유, 생활요가, 기체조교실, 장구교실
철 문 화 의 원 집	20.8	9.12	49.94	5.15	62.62			14	폼아트, 영어회화, 노래교실, 스포츠댄스, 요가, 쿼트, 침선공예, 민요교실, 컴퓨터교육 등
고 문 화 의 성 집	80.4	0	70.4	15	82	11.4	0	5	서양화, 동양화, 서예, 사물놀이, 민요반
<b>10</b>									
신 문 화 의 탄 진 집	36.32	41.53	0	25.43	0		369.22	2	라인댄스, 한국전통춤

상설프로그램 외 사업현황				동아리 현황			예산총액 (원)
이용자 수(명)	프로 그램수	프로그램명	이용자 수(명)	동아리 수	동아리명	총회원 수(명)	
950				5	민요(소리사랑), 발레, 모듬북(화성의 불꽃), 맨드(봉뻬), 카멜리아퀸(멜리댄스), 예그리나(POP), 아름다운봉사단(자원봉사), 목향사랑(서예), 봉자S(자전거)	100	46,793
				1	동화읽는 어른들의 모임	10	2,000
320				8	통기타, 풍물, 민요, 아코디언, 오카리나, 사군자, 서예, 미술	300	122,669
				1	미술(유화,수채화)		87,965
16,670				16	통울림, 포르테 바이올린, 모루 앙상블, 어울림 시낭송회, 안단테, 청음시낭송회, 하모니카, 솔울통기타, 소리샘 오카리나, 깡통소품 이야기, 비즈나라, 펠트나라, 강원현대 시문학회, 서광동아리	254	78,502
3,750	2	꿈동산예술극장, 어린이문화예술향유프로그램	1270				75,908
270	2	몸피기생활운동 65세 어르신 무료강좌개운영	50	10	심포니에타 청소년 오케스트라, 소연해금, 수채화, 드림트리어린이 합창단, 여와난타, 통나무스토리기타 동아리등등	109	126,668
				5	생활요가, 노래교실, 사물놀이, 댄스스포츠, 장수춤		27,000
				1	댄스스포츠		8,000
				2	동화읽는 어른모임, 생활과학교실		12,000
120				2	탁구, 소리해동아리(민요)	30	51,000
23,570				1	요가	15	52,860
100							36,576
30	18	민요, 노래교실 12, 산수문인화, 서예, 풍물, 기공체조, 합창, 댄스스포츠, 한자, 맨드트레이너, 요가, 바리스타, 풍수지리, 천연비누, 기타, 사진	390	8	고운소리, 금낭화, 나누리, 장수한춤, 진달래, 맑은소리, 알랑알랑, 새여울합창단	500	6,563

시도	시군구	문화의집	주소	전화번호	홈페이지 (블로그/카페)	개관일	운영형태 및 운영주체 (운영기관)	
대전	대덕구	회덕 문화의집	대전시 대덕구 읍내동 324-5	042-627-7517	www.ddcc.or.kr	2002.07.29	위탁	대덕문화원
	대덕구	송촌 문화의집	대전시 대덕구 송촌동 460-6	042-638-3344		2003.10.16	직영	송촌동사무소
대전 총계		3						
충남	보령시	주산 문화의집	충남 보령시 주산면 충 서로 411	041-930-3564		1999.05.18	직영	주산면사무소
	금산군	추부 문화의집	충남 금산군 추부면 마 전리 420-8	041-752-7097	cafe.daum.net/cbdo	2003.05.01	위탁	추부문화 예술진흥회
	금산군	금산 문화의집	충남 금산군 금산읍 방 아동4길 17	041-754-1318	gsc.geumsan.go.kr/ html/culture/gsc	2000.05.20	위탁	금산문화의집
	당진군	당진 문화의집	충남 당진시 읍내동 남 산공원길151-16	041-354-2367		1999.05.19	위탁	당진문화원
	계룡시	계룡 문화의집	충남 계룡시 신도안면 신도안2길 59	042-840-3213		2005.04.01	직영	신도안 면사무소
	서천군	서천 문화의집	충남 서천군 서천읍 군 사리 356	041-950-4225		2005	직영	서천군청
	공주시	유구 문화의집	충남 공주시 유구읍 백 교리 82-6	041-840-2356		2006.01.09	직영	유구읍사무소
충남 총계		7						
충북	청주시	청주 문화의집	충북 청주시 상당구 대 성로6번길 18	043-223-0686	cjmh.or.kr	2001.07.05	위탁	청주문화원
	청주시	홍덕 문화의집	충북 청주시 흥덕구 예 체로 118	043-274-7500	hdmunhwa.org	2003.07.03	위탁	청주민예총
	청주시	다솜 문화의집	충북 청주시 흥덕구 청 남로 1887번길	043-288-8158		2005.01.05	직영	청주 여자교도소
	제천시	제천 문화의집	충북 제천시 의림대로 125	043-642-3646		1998.08.12	위탁	제천문화원
	영동군	영동 문화의집	충북 영동군 영동읍 영 동천2길 29	043-745-2215		2000.09.05	위탁	영동문화원
	증평군	증평 문화의집	충북 증평군 증평읍 문 화로 75번지	043-835-3980	jpcc.kr	2000.02.15	위탁	증평문화원
	진천군	진천 문화의집	충북 진천군 진천읍 읍 내리 431-23번지	043-532-2004	cafe.daum.net/ munzip2004	2003.04.01	위탁	진천문화원

연간 이용자수 (명)	운영 인력수 (명)	휴관일	개관시간				문화의집 총면적 (㎡)	운영시설현황(㎡)		
			평일	토요일	일요일	공휴일		문화 관람실	문화 창작실	문화 사랑방
24,000	7	주말, 공휴일	09:00~18:00	-	-	-	683.7	306.44	64.8	40.34
8,900	2	월, 공휴일	09:00~18:00	09:00~18:00	09:00~18:00	-	566.8	114.7		26.1
12,000	2	월, 국경일	09:00~22:00	09:00~22:00	-	09:00~22:00	101	50	10	6
37,901	3	일요일	09:00-23:00	09:00-23:00	-	09:00- 18:00	274.3		30.69	55.44
50,000	3	일, 공휴일	09:00~22:00	09:00~18:00	-	-	330.8	102.8	52.2	56.2
25,000	1	일, 공휴일	09:00~18:00	-	-	-	710.8	160.38	46.2	18.81
16,637	3	공휴일	09:00~20:00(하) 09:00~18:00(동)	09:00~18:00	09:00~18:00	-	130	38.1	4.8	21.4
2,000	2	주말, 공휴일	09:00~18:00	-	-	-	89.2			
4,053	1	주말, 공휴일	09:00~18:00	-	-	-	932.23	226.4 (69평)	9.5 (3평)	
38,674	2	월, 공휴일	10:00-20:00	10:00-18:00	10:00-18:00	-	709.9	143.8	36.8	27
30,000	2	월, 공휴일	10:00~20:00	10:00~20:00	10:00~20:00	-	630	87	27	34
600	1	주말, 공휴일	10:00-16:30	-	-	-	1,469.90			
11,300	1	공휴일	10:00~20:00(하) 10:00~19:00(동)	10:00~18:00(하) 10:00~17:00(동)	10:00~18:00(하) 10:00~17:00(동)	-	370.6	129	52.8	19.8
14,857	2	공휴일	09:00~19:00	09:00~19:00	09:00~18:00		725,76	133,8	37,0	67,4
18,000	3	월, 공휴일	09:00~20:00	10:00~16:00		-	228	77.22	25.85	14
8,040	1	월, 공휴일	10:00~19:00	10:00~17:00	10:00~17:00	-	472.6	117.47	22.14	30.38

문화의집	운영시설현황(㎡)							상설프로그램 현황	
	인터넷 부스	A/V 부스	CD 부스	자료실	휴게실 놀이방	안내 데스크	기타	프로 그램수	프로그램명
회 문 화 의 덕 집	59.51	15	0	20.8	0	10.91	165.87	16	서예,문인화, 컴퓨터강좌,민화,한국화,풍물, 민요,기타등
송 문 화 의 촌 집	44.3	7.9	0	82.6		116	175.2	-	
<b>3</b>									
주 문 화 의 산 집	13	20	0	0	0	2	0		
추 문 화 의 부 집	10.44	19.79	2.3	22.99	17.17	5.54	8.35	25	이동벨리, 미술, 스텝, 서예교실, 헬스동아리, 오보에, 플루트, 드럼, 클라리넷, 바이올린1반, 바이올린2반,호른, 트럼펫, 트럼본, 오케스트라,, 한방건강대학, 우쿠렐레, 일로일기, 기타강좌,필라테스, 다도, 요가,치어댄스, 중학생 건강헬스강좌
금 문 화 의 산 집	12.9	27.4	12.9	15.9	31.4	5.54	13.6	29	드럼, 색소폰, 통기타, 일렉기타, 베이스기타, 댄스스포츠, 밸리댄스, 팔사, 뜸, 손뜨개, 비누만들기, 테이핑치료, 폼아트, pop, 그림책, 보컬, 밴드마스터, 작곡, 가죽공예, 5분스피치, 요가
당 문 화 의 진 집	5	3		11.22	170.58	7	288.6	12	노래교실, 고전무용, 생활영어, 수채화, 유화, 민요장구, 단전호흡, 연필인물화, 풍수지리, 명리학,영어서당, 한글교실
계 문 화 의 뽕 집	19	2.8	2.8	6.1	14.5	3	17.5	11	서예, 어린이글쓰기,양재,가야금,POP,포크기타,에어로빅,퀵트,사고력수학,홈패션,중국어
서 문 화 의 천 집				29.7	19.84	6.6	33.06	2	아카데미아 서천사업, 신나는 놀이문화터
유 문 화 의 구 집	75.7 (23평)	34.7 (11평)							
<b>7</b>									
청 문 화 의 주 집	28.5	25.1	28	18	18	0	369.71	16	일어회화, 팝송영어, 영어회화, 시낭송, 풍물교실, 경기민요, 단소·대금교실, 문화재답사, 한국무용, 차명댄스, 노래교실, 생활공예, 민화교실, 건강생활댄스, 다도교실, 프랑스자수
홍 문 화 의 덕 집	41	33	0	23	36	0	336	20	지역사회문화예술교육 활성화지원사업 '신바람 문화가락' 등
다 문 화 의 숨 집								11	교회공연 등
제 문 화 의 천 집	86	20	15	15	0	10	23		
영 문 화 의 동 집	12.2	49	93.6	190.23	1.4	66.73		4	포크아트,한지공예,수채화,난타
증 문 화 의 평 집	24.73	17.1	13	10.37	12.71	6.17	26.88	22	주산, 중국어회화, 서예, 플피리, 발레, 독서논술, 바이올린, 문학강좌, 판소리, 어린이서예, 아동미술, 한문, 사물놀이, 시조, 드럼, 과학실험, 뮤직가튼, 창의레고, 가야금, 색소폰
진 문 화 의 천 집	34.72	15.76	0	17.47	70.79	10	153.85	14	클래식기타, 플루트, 드럼, 재즈피아노, 첼로, 서양화, 동양화, 캘리그래피, 한국사, 세계사, 야호!신나는연극여행, 영재교육미술, 그래픽리우화동호회



상설프로그램 외 사업현황				동아리 현황			예산총액 (원)
이용자 수(명)	프로 그램수	프로그램명	이용자 수(명)	동아리 수	동아리명	총회원 수(명)	
				9	강강수월래 예술단, BJ밴드, 대덕문화예향, 대덕풍물, 여섯줄이야기, 실버극단다솜바리, 경기민요, 대덕시상송협회, 여울림, 신탄진문인화		
							75,730
8,303	13	제9회 글짓기 및 그리기대회, 제1차 청소년문화탐방, 내 꿈을 펼쳐라, 금난새 예술감독님 방문, 추부도서관 문화의집 프로그램 어울림 마당, 청소년을 위한 음악회, 제2차 청소년 문화탐방, 추부청소년오케스트라, 서울 세종문화회관공연, 인사동및 광화문일대 문화탐방, 금산군 자원봉사자대회, 오케스트라공연	1,638	18	아동벨리, 치어리더, 미술, 스텝, 서예, 헬스, 오보에, 플루트, 드럼, 클라리넷, 바이올린, 호른, 트럼펫, 트럼본, 오케스트라	7,218	139,556
				9	소나무밴드, 사랑해밴드, 5부스피치동호회, 요가사랑동호회, 남산색소폰동호회, 댄스스포츠비너스, 키즈벨리뮤즈, 사진클럽GD, 숲길따라동호회	205	140,000
25,249				4	댄스스포츠, 건강택견체조, 민속놀이, 시낭송	70	30,000
190							69,963
							25,000
				3	실버댄스, 탁구, 서예	80	17,000
340	7	봄철문화답사, 여름방학특강, 뽀로로한지공작소, 토요일문화학교, 가을유적답사, 돌다리수료식, 찾아가는 문화활동	350	6	문화합주단, 생활체육협회, 태극권 동호회, 경기민요 동호회, 서원어머니 무용단, 책사랑 동호회	93	80,000
100	3	시창작교실, 소설창작교실, 1인1책 만들기		7	손바느질, 민화반, 한국식오카리나, 첼로반, 명상반, 영어강독반, 오카리나마을		80,000
							2,200
150				3	민화, 판소리, 문학창작	30	61,000
3,000				1	서도회	15	5,150
8,040				6	그래프리카(유화), 현울림(클래식기타), 플루티앙상블, 청소년댄스 3팀(진천관내 중고교)		35,000

시도	시군구	문화의집	주소	전화번호	홈페이지 (블로그/카페)	개관일	운영형태 및 주요운영주체 (주요운영기관)	
충북	단양군	단양 문화의 집	충북 단양군 단양읍 도 전리 수변로82	043-420-3132	www.dyyouth.co.kr	2001.04.13	직영	단양군청
충북 총계		8						
광주	북구	일곡 문화의 집	광주시 북구 일곡로 55	062-410-8293	Gwangju. bukgullgok.library	2000.09.16	직영	일곡도서관
	북구	북구 문화의 집	광주시 북구 문흥동 1009-1	062-269-1420	www. munhwahouse.or.kr	1997.10.24	위탁	광주 문화자치회의
	북구	각화 문화의 집	광주시 북구 각화동 480-41	062-265-9337	www.bgable.kr/mun	2005.12.13	위탁	광주북구 장애인복지회
	서구	농성 문화의 집	광주시 서구 화정로 314	062-362-2072	www.nsmunhwa. or.kr	2004.03.11	위탁	홍사단
광주 총계		4						
전남	목포시	목포 문화의 집	전남 목포시 대의동2가 1-110 노적봉예술공원 별관동 1층	061-243-1997	www.munwha.or.kr	1997.12.30	위탁	목포YMCA
	해남군	해남 문화의 집	전남 해남군 해남읍 군 청길 4	061-530-5896	art.haenam.go.kr	2002.04.20	직영	해남군청
	영암군	삼호 문화의 집	전남 영암군 삼호읍 용당 리 2178-2 한마음회관 2층	061-461-1100		2001.11.08	위탁	현대 삼호중공업(주)
	무안군	무안 문화의 집	전남 무안군 무안읍 창 포로 8	061-450-4085	cafe.daum.net/ seungdalculture	2001.05.12	직영	무안군
	진도군	진도 문화의 집	전남 진도군 진도읍 동 외리 1189	061-540-3784		1999.01.27	직영	진도향토회관
	나주시	전남장애인 문화의 집	전남 나주시 내영산 1길 67(삼영동 635-9)	061-332-4110	www.relife.or.kr	2000.12.27	직영	전라남도장애 인종합복지관
	장흥군	장흥 문화의 집	전남 장흥군 장흥읍 읍 성로 96	061-860-0357		2004.05.01	직영	장흥군청
	함평군	함평 문화의 집	전남 함평군 함평읍 기 산길 163-16	061-324-8833	cafe.daum.net/ hpc8811	2004.11.22	위탁	함평문화원
전남 총계		8						

연간 이용자수 (명)	운영 인력수 (명)	휴관일	개관시간				문화의집 총면적 (㎡)	운영시설현황(㎡)		
			평일	토요일	일요일	공휴일		문화 관람실	문화 창작실	문화 사랑방
67,543	5	월요일	09:00~23:00	09:00~23:00	09:00~23:00	09:00~23:00	141.4	35.8	18.51	5.4
60,000	1	1·3주 월요일, 공휴일	09:00~18:00	09:00~17:00	09:00~17:00	09:00~17:00	829.3	159	58.3	29
24,000	3	월, 공휴일	09:00~19:00	09:00~18:00	09:00~18:00	-	284	46	13	4
24,073	3	일, 공휴일	08:30~19:00	08:30~18:00	-	-	533	111	20	38
50,000	2	월, 공휴일	10:00~20:00	10:00~18:00	10:00~18:00	-	446.2	112.2	13.65	22.74
8,852	1	월, 공휴일	09:00~18:00	09:00~18:00	09:00~18:00	-	122.1	0	49.5	72.6
50,209	2	월, 공휴일	09:00~18:00	09:00~18:00	09:00~18:00	-	242	20	24	22
33,218	3	일, 공휴일	09:00~19:00	09:00~17:00	-	-	558	125.2	30.1	52.9
13,205	3	일, 공휴일	09:00~18:00	09:00~17:00	-	-	280.6	33.68	35.04	27.77
	1	월, 공휴일	10:00~18:00(하) 10:00~17:00(동)	10:00~18:00(하) 10:00~17:00(동)	10:00~18:00(하) 10:00~17:00(동)	-	470	131	41	23
40,747	3	주말, 공휴일	09:00~22:00	-	-	-	669.4	209.6	32.6	40.3
700	1	월, 공휴일	10:00~17:00	10:00~17:00	10:00~17:00	-	216		24	
2,000	2	월, 일요일	09:00~18:00	09:00~18:00	-	-	528.6	119	16.5	16.5

문화의집	운영시설현황(㎡)							상설프로그램 현황	
	인터넷 부스	A/V 부스	CD 부스	자료실	휴게실 놀이방	안내 데스크	기타	프로그램수	프로그램명
단 문 화 의 양 집	6.1	7.8	5.4	11.7	0	5	45.7	27	문화존청소년음악회 외 1개, 문화교실 바이올린외 5개, 청소년수련 리틀발레리나 외 5개, 청소년수련거리레프팅, 청소년운영위원회 3개, 동아리 활동지원 2개, 창작놀이마당작품전시회, 청소년참여위원회, 녹색성장체험관 외 4개
<b>8</b>									
일 문 화 의 꼭 집	125.6	97.1	0	66.1	39.7	0	254.5	14	독서지도사, 아이들의 꿈이 자라는 그림책교실, 동화읽어주는 이야기 교실, 매너리더쉽 독서력향상반, 영어동화 읽기반, 중2시소설수필만나자, 구연동화와 그림책 읽어주기, 손으로 배우는 세상 리본, 우드 pop+예쁜글씨, 생활영어회화반, 건강노래교실, 도전한글교실
북 문 화 의 구 집	10	21	0	0	74.8	9	106.2	28	화북서당, 구연동화, 토요과학, 작은음악회, 생물번개, 숲속미술하루캠프, Pride of 북구, 뚜덕뚜덕 문패만들기, 주부가달린다, 문화거실이벤트, 뮤직카페, 사랑방손님과 동네이야기, 문화카페하루, 상설카페 외 다수
각 문 화 의 화 집	28	50		20		13	253	13	합창,통기타,민요판소리,스포츠탠스,가야금,한춤,풍물,성악교실,하모니카,장애인풍물,바이올린교실,캘리그라피 등
농 문 화 의 성 집	34.46	34.1	-	11.12	75.77	9.86	132.26	22	종이접기, 어린이 난타, 꼬마요리사, 토요문화학교, 주니어미술반, 생활요가, 사물놀이, 기공체조, 어르신취미교실, 컴퓨터기초교실, 컴퓨터중급교실, POP, 장구교실, 성인 난타, 통기타, 영어회화, 일본어회화, 하모니카, 행복난타, 캘리그라피, 미술교실, 차명댄스
<b>4</b>									
목 문 화 의 포 집	0	0	0	0	0	0	0	2	
해 문 화 의 남 집	17	24	20	20	42	8	45	30	블록으로 놀기, 동화구연, 수학가베, 과학교실, 스피치웅변, 주산교실, 실용댄스, 어린이한국무용, 한국무용, 요가, 점핑클레이, 종이접기, 일본어, 중국어, 오카리나, 풍물교실, 난타, 생활도예, 통기타교실, 하모니카, 서양화, 미술세밀화, 생활자수, 우리춤체조 등
삼 문 화 의 호 집	52.9	22.3	28.0	98.3	29.8	10.0	108.5	19	서예, 생활요가, 컴퓨터 강좌, 종이접기, POP, 폼아트, 비즈공예, 리본공예, 포크아트, 썬돌, 주산, 발레교실, 한자교실, 홈패션, 키키로봇
무 문 화 의 안 집	28.1	38.68	6.61	33.06	34.05	9.92	33.72	6	리본아트,건강요가,폼아트,UCC교실,방송댄스,우리소리교실
진 문 화 의 도 집	15	34	135	29	17	0	45		
전남장애인 문 화 의 집	31.04	26.2	7.27	21.32	267.2	17.19	16.7	30	다솜장작교실, 문화공감교실, 동아리활동지원사업, 숲속캠프, 장애인권교실, 장애체험교실, 고객데이, 미술치료, 성교육, 학습교실, 일상재활건강교실, 여름따뭍을학교 등
장 문 화 의 흥 집	48	24	24		24	72			
합 문 화 의 평 집	16.5	16.5	16.5	46.2	29.7	231.4	19.8	2	문인화, 일본어
<b>8</b>									

상설프로그램 외 사업현황				동아리 현황			예산총액 (원)
이용자 수(명)	프로 그램수	프로그램명	이용자 수(명)	동아리 수	동아리명	총회원 수(명)	
11,868	4	시우보우공감프로그램 3개, 청소년활동우수 프로그램 1개	266	2	리플리, 큰소리	40	121,303
				27	독서회, Englishclub, 구연동화그림책읽어주기, 화요다도회, 클래식기타, 켈트, 일곡시회, 수요팝송반, 화목한가정만들기, 통기타, 바이올린, 플룻, 어린이도서연구회, 영화감상반, 음악감상반, 뮤직클래스, 주부연극교실, 일곡청소년실내악단, 생활영어 등	360	9,160
				4	영어동아리_아비클래스, 가곡배달동아리_기다리는 마음, 우생우존_영화감상동아리, 켈트동아리_마느질동무	75	180,489
	4	장애인과함께하는 다도프로그램/토요문화학교/시민문화골목길뮤직토크/원예프로그램 등	150	10	풍물'한울./통기타소나무/무등합창단/놀이패'만월/민요판소리해플날/성악하늘빛소리 등	120	75,000
2,400				10	통기타 동아리, Magic Story, 첫눈소리-하모니카, 樂 & Volunteers, 댄스동아리 V.nus, 해피난타 동아리, 어르신 장구 동아리, 우리동네주부요리강사, 매직스토리-미술동아리, 대학생자원봉사동아리-TBHC	800	135,580
	2	나도 미래예술가, 문화로 행복한 우리동네 우리만의 색으로 돌아보자'목포in	607	2	통기타"MAC"	45	52,200
1,202				15	판소리한마당, 춤사랑, 한영자무용단, 댄스스포츠, Young Old, 땅끝양상블, 교사문화페 '불림, 동당당, 농협부녀회(알씨구), 땅끝울림, 디크레이지, 고스트 크루, 청자당적, 일본어, 통기타 등	200	112,600
13,268	4	※ 공연 1회, 전시회 4회	2,860	1	영암 삼호영목회(서예)	25	110,400
120				6			34,397
300				3	열혈주부모임, 미목문화회, 청목회(게이트블)	10	1,605,943
1,230				1	문인화동아리	25	28,060

시도	시군구	문화의집	주소	전화번호	홈페이지 (블로그/카페)	개관일	운영형태 및 주요운영주체 (공공기관)	
전북	전주시	인후 문화의집	전북 전주시 덕진구 건 훤로 290	063-247-8800	www.jjcp.or.kr	2003.11.15	위탁	(사)사랑의 하모니
	전주시	우아 문화의집	전북 전주시 덕진구 우 아동3가 746-67	063-245-8455	wooa.jjcp.or.kr	2002.03.22	위탁	공연문화발전 소 명태
	전주시	진북 문화의집	전북 전주시 덕진구 팔 달로 340-30	063-275-0186	www.jjcp.or.kr	2000.04.20	위탁	(사)한국마을 연구소
	전주시	효자 문화의집	전북 전주시 완산구 강 변로 180	063-228-9076	jjcp.or.kr	2002.03.29	위탁	(사)문화연구창
	전주시	삼천 문화의집	전북 전주시 완산구 거마 중 양로 49번지(삼천동1가 663)	063-224-3088	jjcp.or.kr	2001.03.15	위탁	(사)기접놀이 보존회
	정읍시	정읍 문화의집	전북 정읍시 조곡천 1길 7(연지동 252-54)	063-539-5593	www. jeongeupwoman. or.kr	1996.12.24	직영	정읍시청
	완주군	완주 문화의집	전북 완주군 삼례읍 삼 봉로 125	063-290-2608	culture.wanju. go.kr/	2000.08.11	직영	완주군청
	진안군	진안 문화의집	전북 진안군 진안읍 대 성길5(군하리 143번지)	063-433-1671	cafe.daum.net/ jinanmunhwa	2002.07.05	위탁	진안문화원
	무주군	전통 문화의집	전북 무주군 무주읍 읍 내리 229-2(주계로 97)	063-320-2562				
	임실군	관촌 문화의집	전북 임실군 관촌면 관 촌리 489-3	063-640-4308				
순창군	순창 문화의집	전북 순창군 순창읍 장 류로 407-11	063-650-1665		2005.02.25	직영	순창군청	
전북 총계		11						
부산	중구	중구 문화의집	부산시 중구 동광동5가 44-2	051-600-4042	40stair.bsjunggu. go.kr/main/main.php	2003.02.12	직영	중구청
부산 총계		1						

연간 이용자수 (명)	운영 인력수 (명)	휴관일	개관시간				문화의집 총면적 (㎡)	운영시설현황(㎡)		
			평일	토요일	일요일	공휴일		문화 관람실	문화 창작실	문화 사랑방
4,009	4	일, 공휴일	09:00~21:00	09:00~17:00	-	-	460.93	99	62	60
76,526	3	일, 공휴일	09:00~19:00 (야간프로 그램 진행시 09:00~21:00)	09:00~17:00	-	-	453.95	95.6	68.3	23.5
28,214	3	일, 공휴일	10:00~17:00	10:00~17:00	-	-	119	30	12	12
42,636	4	일요일, 공휴 일	09:00~21:00	09:00~17:00	-	-	493.1	227	43	53
59,908	3	일, 국경일	09:00~21:00	10:00~17:00	-	-	420.2	79.3	36.7	23
36,000	3	공휴일	09:00~18:00	09:00~18:00	09:00~18:00	-	329.1	60	77	14.5
15,363	3	월요일 공휴 일	09:00~20:00	09:00~17:00	10:00~17:00	-	538.8	59.5	33	33
18,741	5 (군청과 전인력 명포함)	명절연휴, 범 정공휴일, 일 요일	09:00~20:00	09:00~18:00	휴관	휴관	1493.4	97.53	30.49	24.18
		월요일, 신정, 명절, 국경일	-	-	-	-	538	260	78	29
		주말, 공휴일	06:00~21:00	-	-	-	301	164.3	18.68	20.03
13,000	1	월요일, 국경 일, 명절	10:00~19:00	10:00~18:00	10:00~18:00	10:00~18:00	397.7	180	47.7	17
4,344	2	월요일	10:00~18:00	10:00~17:00	10:00~17:00	-	349	103.15	25.27	23.45

문화의집	운영시설현황(㎡)							상설프로그램 현황	
	인터넷 부스	A/V 부스	CD 부스	자료실	휴게실 놀이방	안내 데스크	기타	프로 그램수	프로그램명
인문화의집	49	96	39	92				20	통기타, 드럼, 요가, 풍물, 예쁜글씨, 바느질, 하모니카, 난타, 동화구연, 바이올린, 비즈공예, 캘리그래피, 폼아트, 점핑클레이, 북아트 등
우문화의집	26.1	32.3	8.3	14.35	77.7	12.9	94.9	21	우리춤체조, 풍물, 서예, 팝로그림, 바이올린, 드럼교실, 직장인밴드, 요가교실, 손뜨개 교실, 가베교실, 사군자, 테디베어, 풍물교실, 한글교실, 해맞이예술단, 우리동네난타북, 뮤지컬플레이, 포커스21, 밴드1700, 연극"수다"
진문화의집	8	10	5	8	14	5	15	24	서양화, 직장인 밴드, 난타, 요가 등
효문화의집	26.5	14.35	29.8	39.7	19.9	19.9	19.9	35	<ul style="list-style-type: none"> <li>일반강좌 - 오전요가, 7시요가, 기타교실(월), 기타교실(화), 어린이드럼, 성인드럼, 사군자(오전), 사군자(오후), 7080기타, 기타교실(목), 영어, 중국어, 일본어(오전), 일본어(오후), 꽃과 행복한생활, 어울림요가, 꽃꽂이, 시, 수필, 고전무용, 밸리댄스, 물빛수채화, 한자서예, 종이접기</li> <li>유아, 아동강좌 - 가베5-6세, 디레마스타7-8세, 과학요리교실, 미술놀이, 즐겨운역사교실, 어린이드럼, 어린이기타, 기타, 어린이한자, 뮤직가튼</li> </ul>
삼문화의집	25.9	26	27.7	0	191.7	9.9	0	18	요가(오전)(오후), 포크기타(초급)(중급)(고급), 한지공예, 어린이드럼, 시조와 춤, 한춤, 우쿨렐레, 종이접기, 재즈댄스, 기타 외
정문화의집	33	33	0	45	41.6	25	0		
완문화의집	66.1			26.4	99.2	6.6	215	30	손글씨POP, 한지공예, 웹킨아트, 서예교실, 통기타, 드럼, 색스폰, 성악교실, 타악양상블, 노인장구교실, 트롯가요교실, 필라요가, 재즈&다이어트댄스, 클릭! 인터넷세상, 로컬푸드로 우리가족 오감 살찌우기, 칼라점토교실, 키즈발레, 즈&방송댄스, CPS사교력교실, 가베교실, 생활과학교실, 독서논술&글쓰기, 청소년기자단 양성교실, 신나는 재즈댄스, 바이올린, 드럼타악씨클, 창의학교 등
진문화의집	66.62	26.6	20.16	12.84	31.84	32.43	1150.71	12	노래교실, 서예, 사군자, 난타, 기타, 오전요가, 오후요가, 민요, 스포츠댄스, 향토해설사팝업인글리쉬, 꽃누르미,
전문화의집	0	0	0	0	0	135	36	-	대관 위주
관문화의집	18.2	18.2	2.7	20	10.68	5.94	22.3	5	요가, 서예, 노래교실, 한지공예, 풍물
순문화의집	15.37	30.15	6.52	41.85	13.16	8	37.95	3	가족공예, 사군자, 문예창작
<b>11</b>									
중문화의집	28.08	11.86	0	14.27	70.15	13.31	59.45	21	영화교실, 시낭송, 닥종이, 성악, 사진동아리 등
<b>1</b>									



상설프로그램 외 사업현황				동아리 현황			예산총액 (원)
이용자 수(명)	프로 그램수	프로그램명	이용자 수(명)	동아리 수	동아리명	총회원 수(명)	
2,985	9	만들린,오카리나,퀵트,방송댄스,노래교실,도서관 놀이터 등	1,024	9	천동소리, 한울림 만들린 앙상블, 네잎크로버, 여인천하, 동화를 사랑하는 무지개빛 소리, 동시모, 인후통기타, 테티팀,캘리팀	165	255,940
74,348	6	문화기획자 양성아카데미"문화마을지기", 꿈다락토요문화학교"즐거운뮤지컬학교",문화로 나를만나다"수다", 시민한소리하기"관소리", 성인문해교육"한글교실", 동아리사업 뮤지컬플레이,정보화교육	2,264	7	해맞이예술단, 우리동네난타북, 여성연극집단 수다, 뮤지컬플레이, 관소리, 밴드1700, 직장인밴드 하모닉스,아름다운세상	5,186	147,945
10,347	9	노송천 시민 소장품 축제, 문화의집 시민문화예술교육 지원사업, 지역특성화 문화예술교육 지원사업, 평생학습동아리 지원사업 등	7,003	8	우리춤 동아리, 민요, 팬플룻 동아리, 풍물 동아리, 기타 동아리, 시낭송 동아리, 일본어 동아리, 아코디언 동아리	8,867	161,291
10,433	13	기획프로그램 - 정월대보름전주천 달맞이가세, 정월대보름축제, 동짓날알이동동, 정이동동, 북북'효자동이야기쟁이', 도량살리기사업중복천 온새미로를 꿈꾸다, 문화코디, 자스민 예술단, 세내플랫폼, 호락好樂 행복동, 세내로 놀러간 아이들2, 가져도시로, 보자! 문화로, 책드림 콘서트 평생학습한마당 축제, 문예치료교육 등	5,359	23	새벽요가, 풍악, 효자풍물, 우림풍물, 예사랑(우리춤), 대금마을, 청심(우리춤), 우리춤제조지도자모임, 서예/사군자, 밸리동호회, 파우리스(댄스스포츠), 줄리엣(클래식기타), 에델바이스(기타), 주부노래교실, 일본어교실, 효자동사랑들, 달머리, 성송생송(주부기타), 오카리나, 전주스피치, 뿌리깊은나무(풍물), 독서동호회, 한자일어.	18,390	197,024
1,684	5	중국어무료교실, 생대체협교실, 토요일N문화놀이터, open class-오감만족,기타	1,798	12	청록빛수채화, 리사의 스토리텔링, 칸타빌레 만들린오케스트라, 사군자, 기타외	143	149,566
							6,100
1,200	15	드럼타악교실, 만경강교실, 발레스트레칭, 우쿨렐레, 창의과학교실, 토탈공예, 통기타&건전가요, POP, 창의체험활동, 커뮤니티 아트공연 등	300	10	통기타스케치, 타악앙상블, 노인장구교실, 신바람노래교실, 오색락, 드럼동호회, 재즈댄스, 키즈발레, 오카리나, 먹물사랑	150	249,888
7,480	4	컴퓨터기초반,와이어공예,원예활동,천연비누	15	2	향토해설사회,마이숲사랑(숲체험)	40	180,252
							30,000
60							20,420
3,585				2	사진동아리, 시낭송 동아리	30	25,120

시도	시군구	문화의집	주소	전화번호	홈페이지 (블로그/카페)	개관일	운영형태 및 주요운영주체 (주요운영기관)	
울산	중 구	울산중구 문화의집	울산시 중구 북정동 350-5번지	052-210-6554 ~5	www.usjl.or.kr	2000.03.21	위탁	울산 중부도서관
	북 구	농소3동 문화의집	울산시 북구 신담로 77(상안동 380-8)	052-241-8398	www.bukgu.ulsan. kr/dong/nongso3	2003.02.04	직영	농소3동사무소
	남 구	신정2동 문화의집	울산시 남구 봉월로 20 번길9(신정동 1210-9)	052-226-2524		2003.10.17	직영	신정2동사무소
	울주군	울주 문화의집	울산시 울주군 온산읍 덕신로 303	052-229-9340	culture.uljuseoul. co.kr	2002.04.02	위탁	울주군 시설관리공단
울산 총계		4						
경남	창원시	내서 문화의집	경남 창원시 마산회원구 내서읍 중리 330-3	055-230-5071		2001.07.11	직영	내서읍사무소
	창원시	경화 문화의집	경남 창원시 진해구 경 화동 1133-25번지	055-548-2055		2000.02.28	직영	경화동사무소
	창원시	용원동 문화의집	경남 창원시 진해구 용 원동 1218-3	055-548-4346		2002.03.25	직영	용원동사무소
	통영시	통영 문화의집	경남 통영시 산양읍 둔 전길 155	055-650-2500	www.tongyeonglib. or.kr	1997.11.18	직영	통영시
	통영시	육지 문화의집	경남 통영시 육지면 중 촌길 203	055-650-4580	www.tongyeonglib. or.kr	2001.05.16	직영	통영시
	김해시	김해 문화의집	경남 김해시 부원동 619-3	055-330-3227	tour.gimhae.go.kr	1996.12.15	직영	부원동 주민센터
	김해시	내외 문화의집	경남 김해시 내동 201-4 (경남 김해시 금관대로 1255)	055-338-4578	cafe.daum.net/ culturehome	1998.07.13	직영	내외동 주민자치센터
	김해시	진영 문화의집	경남 김해시 진영읍 여 래로 20번길 11	055-330-3226	tour.gimhae.go.kr	1999.12.20	직영	진영읍사무소
	김해시	안동 문화의집	경남 김해시 안동747-8 번지(삼안로 72번지)	055-330-3225	cafe.daum.net/ culturehome	2002.04.15	직영	동사무소
	산청군	산청 문화의집	경남 산청군 산청읍 지 리 329-1	055-973-6374		1997.12.24	직영	산청군청
	산청군	덕산 문화의집	경남 산청군 시천면 사 리 900-34	055-974-0190		2002.09.24	직영	산청군청
	창녕군	남지 문화의집	경남 창녕군 남지읍 남 지리 773-3번지	055-530-1466		2004.12.01	직영	창녕군청
	하동군	진교 문화의집	경남 하동군 진교면 강 변길 13-2	055-880-2994		2006.04.18	직영	진교면사무소
	양산시	상북 문화의집	경남 양산시 상북면 석 계리 25-9	055-374-4764	coc.yangsan.go.kr	2005.07.28	직영	상북면사무소

연간 이용자수 (명)	운영 인력수 (명)	휴관일	개관시간				문화의집 총면적 (㎡)	운영시설현황(㎡)		
			평일	토요일	일요일	공휴일		문화 관람실	문화 창작실	문화 사랑방
167,276	1	월요일	09:00-18:00	09:00-18:00	09:00-18:00	휴관	473	134	29	26
20,000	3	주말, 공휴일	09:00~18:00	-	-	-	547	137.01	110.69	29.72
26,331	5	주말, 공휴일	06:00~20:00	-	-	-	982.7	188.857	63.002	52.257
25,886	2	매주 월요일, 국가공휴일	09:00~20:00	09:00~18:00	09:00~18:00	-	455.4	197.4	52.8	51.57
1,500	1	주말, 공휴일	09:00~18:00	-	-	-	610.3	145.53	23.7	13.59
12,300	2	월, 공휴일	09:00~18:00	09:00~18:00	09:00~18:00	-	377.4	99.2	59.5	49.6
12,600	1	월, 공휴일	09:00~18:00	09:00~18:00	09:00~18:00	-	424.6	105.8	33.1	36.4
73,337	2	신정, 구정, 추 석연휴	09:00~22:00	09:00~18:00	09:00~18:00	09:00~18:00	1223.47	92	0	0
17,851	2	월, 공휴일	09:00~18:00	09:00~18:00	09:00~18:00	-	886.31	60	24	0
10,000	16 (자원봉사 자포함)	일, 공휴일	09:00-18:00	10:00-17:00	-	-	528.92			
32,000	1	일, 공휴일	09:00~18:00	10:00~17:00	-	-	343	157	40	43
44,305	2	일, 공휴일	09:00~18:00	10:00~17:00	-	-	783.1	542.01	53.05	40
33,000	1	일, 공휴일	09:00~18:00	09:00~17:00	-	-	541	396	33	26.4
9,525	1	일, 공휴일	09:00~18:00	09:00~18:00	-	-	374	160	21	21
34,207	1	일, 공휴일	09:00~20:00	09:00~18:00	-	-	329.3	176.95	24.5	20.01
37,000	3	월, 공휴일	09:00~21:00	09:00~21:00	09:00~21:00	-	238	116	39	25
14,693	2	월, 공휴일	10:00~20:00	11:00~18:00	11:00~18:00	-	726.18			
21,952	2	월, 공휴일	10:00~20:00	10:00~18:00	10:00~18:00	-	1046	143.3	85.8	85.8

문화의집	운영시설현황(㎡)							상설프로그램 현황	
	인터넷 부스	A/V 부스	CD 부스	자료실	휴게실 놀이방	안내 데스크	기타	프로 그램수	프로그램명
울산 중구 문화의 집	19	30	10	0	148	17	60	5	어르신 행복아카데미, 토요 문화예술 공연, 토요전문문화체험, 동아리 활동, 영화 상영
농문 문화의 집		13.86	133.68	18.48	19.6	43.13		9	요가, 원어민영어, 리본아트, 동화구연, 일본어, 에어로빅, 쿼트, 한국화, 서예
신문 문화의 집	70.237	12.985	61.231	29.563	138.032	16.968	349.578	6	드럼, 일본어, 사물놀이, 요가, 한국무용, 헬스
울문 문화의 집	19.6	20.19	23.01	12.5	10.46	20.16	28.6	4	평생교육프로그램 지원사업 문화강좌(4), 주말 문화발전소(4), 독서기행 4책 문화여행(4), 도서관주간 및 독서의 달(2), 동아리 활동사업
<b>4</b>									
내문 문화의 집	40.39	21.45	5.54	322.9	19.43	6.9	10.82	9	한자교실, 문인화, 서양화, 서예, 요가, 스포츠댄스 등
경문 문화의 집	33.1	9.9	16.5	49.6	33.6	16.5	9.9	9	스포츠댄스, 요가, 노래, 도자기, 판소리, 수묵화, 서예, 중국어, 방송댄스
웅문 문화의 집	49.6	49.6	9.9	43	31	33.1	33.1	7	풍물, 쿼트, 우리춤, 요가, 스포츠댄스, 규방 및 전통매듭 외
통문 문화의 집	23석	3	0	0	0	1석	0	4	생각하고 표현하는 아이들, 리더쉽 쑥쑥! 스피치 교실, 토요 가족영화, 테마도서관
육문 문화의 집	10석	10석	3석	0	16	1석	0	1	통기타교실
김문 문화의 집								12	네일아트, 사물놀이, 스트레칭, 수지침, 원예공예, 생활제조, 하모니카, 통기타교실, 서예, 천연비누, 노래교실, 구연동화
내문 문화의 집	76	17	10					45	노래교실, 서예교실, 꽃꽂이, 대금, 요가, 수채화, pop예쁜글씨, 동화구연, 한지공예, 어린이 텃밭, 어린이 한자교실, 스트레칭 외
진문 문화의 집	30	41.74	8	8.02	18.43	5	36.8	8	한춤, 홈페션, 다이어트댄스, 단요가, 웰빙원예, 태보다이어트, 경기민요와 장구, 냅킨아트
안문 문화의 집	6.6	13.2		19.8	13.2	6.6		26	노래교실, 성인동화구연, 한글교실, 기타교실, 스포츠댄스, 스트레칭 외 다수
산문 문화의 집	10	16	4	10		132	0		
덕문 문화의 집	31.94	24.86	4.36	13.06	12.92	8.32	0	1	가족영화상영
남문 문화의 집				10	10		38	8	다문화교실(한글강좌) 등, 댄스스포츠, 요가, 수지침, 통기타, 실버댄스, 천연미용, 노래교실
진문 문화의 집								9	주부노래교실, 장구교실, 노인건강제조, 다문화한글교실 등
상문 문화의 집	14			21.45	15.6		680	9	서예, 스포츠댄스, 꽃꽂이, 기체조, 요가, 노래교실 외 다수

상설프로그램 외 사업현황				동아리 현황			예산총액 (원)
이용자 수(명)	프로 그램수	프로그램명	이용자 수(명)	동아리 수	동아리명	총회원 수(명)	
21,433				11	목향회, 서예동아리, 청사모, 청우회, 하늘빛 시선, 길동무, 어린이 시민연대, 수련회, 일본 어, 토요일,우키우키(일본어)	117	40,050
345	1	생활과학교실	20	5	얼소리(풍물), 춤타래(한국무용), 미인(댄스 스포츠), 에이스(에어로빅), 프렌들리잉글리 쉬(영어)	61	44,080
300							80,000
				4	청소년 독서동아리, 청소년 댄스동아리, 울 주 오케스트라, 학부모 미술유화 동아리	40	103,551
							34,423
				1	요가동아리	20	61,072
							90,000
200	2	도서관에서의 1박2일 재능기부 도서관문화 학교	80				107,960
20							62,707
220				1	부원동풍물단	15	49,000
				7	서예동아리, 수채화동아리, 기타동아리, 오 카리나동아리, 플루트 동아리, 시우리(시창 작)동아리 외	80	
175	6	음악 줄넘기, 쿠키&클레이, 키즈팝스 어린이기타, 어린이 방송댄스,손바느질	130	9	수채화, 텃생, 기타, 플룻, 유희, 사군자, 서예, 단요가, 명심보감	525	83,752
520				4	우리소리배우기, 통기타동아리(기타소리), 클래식기타동아리(양상블),그립세상(수채화 동아리)	60	
							15,000
408		단체영화상영	189	7	시우회, 서도회, 스마일탁구, 통기타교실, 규 방공예, 한국어교실, 스케치미술반	192	22,530
9,662	1	헬스장 운영	1,792	1	남지서당	50	105,811
	5	레더브릭공예, 통기타교실, 통폐인팅공예, 종이공예, 비즈공예					31,224

시도	시군구	문화의집	주소	전화번호	홈페이지 (블로그/카페)	개관일	운영형태 및 주요운영주체 (주요운영기관)	
경남	양산시	하북문화의집	경남 양산시 하북면 신평강변 2길 8 (양산시 하북면 순지리 756-19)	055-382-5542	coc.yangsan.go.kr	2007.11.13	직영	하북면사무소
	양산시	삼성문화의집	경남 양산시 북정동 531-1	055-365-1301	coc.yangsan.go.kr	2006.04.07	직영	삼성동 주민센터
경남 총계		16						
경북	포항시	동해문화의집	경북 포항시 남구 동해면 일월로 41번길 21	054-270-6644		1999.03.10	직영	동해면사무소
	포항시	기계문화의집	경북 포항시 북구 기계면 기계로 94	054-244-8806				
	김천시	김천문화의집	경북 김천시 중앙공원1길 16	054-435-3723	www.knbok.or.kr www.facebook.com/ gimcheonculture	2002.04.23	위탁	대구가톨릭사회복지회
	안동시	경북장애인문화의집	경북 안동시 북후면 도촌리 846-1	054-858-7283	www.gbrc.or.kr	2001.11.27	위탁	경북장애인종합복지관
	구미시	선산문화의집	경북 구미시 선산읍 선산중앙로 83-1(구. 동부리 542-3)	054-482-3060		1997.12.29	위탁	구미문화원
	영주시	풍기문화의집	경북 영주시 풍기읍 동부4리 463-1번지	054-636-2868		1996.12.27	위탁	영주문화원
	영양군	영양문화의집	경북 영양군 영양읍 서부리 147-2	054-683-7600		2002.04.10	직영	영양군청
	칠곡군	칠곡문화의집	경북 칠곡군 왜관읍 왜관리 273-1	054-975-3030 054-979-6446		2001.09.25	직영	칠곡군청
경북 총계		8						
제주	제주시	일도1동문화의집	제주도 제주시 성지로 71(일도1동 1048-1)	064-759-0396		2005.05.26	직영	일도1동 주민센터
	제주시	일도2동문화의집	제주도 제주시 일도2동 161번지	064-728-4449		2001.09.05	직영	일도2동 주민센터
	제주시	이도2동문화의집	제주도 제주시 이도2동 1051-6	064-755-2021		2000.10.05	직영	이도2동 주민센터
제주	제주시	삼도2동문화의집	제주도 제주시 관덕로6길 15 3층(삼도2동 108-15 3층)	064-728-4569		2003.11.15	직영	삼도2동 주민센터
	제주시	연동문화의집	제주도 제주시 신대로 101(연동)	064-728-4839		2001.09.05	직영	연동주민센터

연간 이용자수 (명)	운영 인력수 (명)	휴관일	개관시간				문화의집 총면적 (㎡)	운영시설현황(㎡)		
			평일	토요일	일요일	공휴일		문화 관람실	문화 창작실	문화 사랑방
31,224	1	월, 공휴일	10:00~20:00	10:00~18:00	10:00~18:00	-	868.67	144	81	108
19,152	4	월, 공휴일	10:00~20:00	10:00~18:00	10:00~18:00	-	297	78.08		75.33
20,312	1	일, 공휴일	09:00~19:00	09:00~17:00	-	-	640	165	50	30
7,392	4	일, 공휴일	09:00~18:30	09:00~17:00	-	-	263	49	39	23
17,606	1	주말, 공휴일	09:00~18:00				956.9	128.8	30.77	17.6
28,891	1	주말, 공휴일	09:00~18:00	-	-	-	341	121	59.5	34
25,000	1	주말, 공휴일	09:00~21:00	-	-	-	479	145	15	30
20,000	1	주말, 공휴일	09:00~18:00	-	-	-	194	100	10	7.5
5,000	1	월, 공휴일	10:00~19:00	10:00~19:00	10:00~19:00	-	626.4	385.8	54.2	26.4
17,000	1	일, 공휴일	09:00~18:00	09:00~18:00	-	-	594			
14,580	1	주말, 공휴일	09:00~18:00	-	-	-	298.1	150.75	39.22	21.42
59,000	1	일, 공휴일	09:00~20:00	09:00~13:00	-	-	352	153	22	19
11,202	1	공휴일	09:00~18:00	09:00~13:00	09:00~18:00	-	473.8			
13,443	2	공휴일	09:00~18:00	09:00~13:00	09:00~13:00	-	121.44	121,44	36,71	29,55

문화의집	운영시설현황(㎡)							상설프로그램 현황	
	인터넷 부스	A/V 부스	CD 부스	자료실	휴게실 놀이방	안내 데스크	기타	프로그램수	프로그램명
하문화의집	24	26				24		12	요가A, 요가B, 노인실버체조, 노래교실, 미싱취미, 미싱교급, 컴퓨터초급, 컴퓨터중급, 우리춤제, 문인화, 서예초급, 서예중급
삼문화의집	4.68				26.52	15.36	96.32	17	요가, 재즈댄스, 벨리댄스, 어린이 벨리댄스, 수채화교실, 서예&문인화, 실버기체조, NIE논술, 종이접기, 바둑교실, 서예교실, 역사논술, 신나는미술교실
<b>16</b>									
동문화의집	30	35	20	33	132	55	21	19	인터넷교실, 요가, 벨리댄스, 사물놀이, 스포츠댄스, 손뜨개질, 어린이미술, 수학, 주산 등의 다수
기문화의집									
김문화의집	39	23	16	23	16	2	33	23	*사회교육사업(크로마하프, 논술과 토론, 오카리나, 예쁜글씨POP, 일어, 통기타, 창의가베, 코엔코뮤직, 동화구연, 신나는 영어동화 등) *문화활동사업(시설이용, 정보자료제공, 문화체험활동 등) *홍보조사사업(소식지 및 전단지 제작, 홍보물품 제작 등)의 다수
경북장애인문화의집	21.72	35.47	17	17.58	12	6	670	371	사업분류(의료재활사업의 23개 영역 442개 단위사업 추진)·의료재활사업: 언어치료, 물리치료, 건강검진 등 21개 프로그램 ·사회재활사업: 장애이해체험, 예방교육, 수화교실 등 32개 프로그램 ·직업재활사업: 취업알선, 취업, 직업적응훈련 등 29개 프로그램 ·재가복지사업: 이동목욕, 이미용, 방문간호, 주거개선 등 32개 프로그램 등
선문화의집	16.5	16	19.5	24.5	27.5	3	19.5	4	풍물, 서예, 사민스스포츠댄스, 벨리
풍문화의집	0	40	0	20	159	15	55	5	미술, 서예, 사군자, 민화교실, 사진동아리 - 시장 끝목을 누비다 "마을재래시장" 탐방
영문화의집	20	20	10	16.5	10	0	0		
칠문화의집	35	16.2	13.6	24.8	10.6	24.8	35		
<b>8</b>									
일도1동문화의집								15	스포츠댄스 외 14건
일도2동문화의집	12	10.07	5	15	39.68	5	0		풍물교실, 댄스스포츠, 서예교실, 요가, 문인화 등
이도2동문화의집	25	19	15	35	20	10	34	16	웰빙요가, 사군자교실, 노래교실, 풍물교실, 서예교실, 하모니카교실, 훌공예, 중국어교실, 일본어교실, 난타교실, 자전거교실, 다문화한글, 다문화난타, 한국무용, 분재, 노인건강체조
삼도2동문화의집								30	컴퓨터교실(초급A, B), 컴퓨터교실(중급), 서예교실, 스포츠댄스교실, 웰빙요가, 실버노래교실, 어르신노래교실, 염색및 규방공예교실, 어린이독서논술교실, 역사가베, 어린이영어교실, pop손글씨교실, 성인중국어, 풍물교실, 신나는 글쓰기
연문화의집	12석	16.96	4석	0	101.4	14	0		도서열람·대여, 인터넷멀티미디어·CD부스 등



		상설프로그램 외 사업현황		동아리 현황			예산총액 (원)
이용자 수(명)	프로 그램수	프로그램명	이용자 수(명)	동아리 수	동아리명	총회원 수(명)	
15,978							104,454
1,248	8	여름방학특강,겨울방학특강	159				122,444
570	2	풍물놀이,스포츠댄스	97	1	세오평물패	15	38,181
6,315	2	*꿈다락토요문화학교-위풍당당, 나는 배우 다! *시민문화예술교육 시범사업-2067년 김 천근대문화이야기	1,077	7	기타, 댄스, 사진, 동화구연	33	113,219
2,948	71	·외부지원사업 : 정보화교육, 여성장애인교 육, 안동맹지원사업 등 31개 프로그램·특화 사업 : 장애인정화상담, 이동목욕, 기숙사운 영 등 20개 프로그램·기타사업 : 직원밴드교 실, 차량지원, 레저활동지원, 식당운영 등 20 개 프로그램	508	1	들마루	18	
				4	선목회, 선주예dah, 선주동물단, 비디오감 상반		55,000
				3	기타, 풍물, 사진		31,000
							30,419
							22,970
				4	풍물, 난타, 한국무용, 민요		17,443
				1	일도2동풍물패		20,000
				2	이도이두드림(난타)진흥회, 사군자		55,320
							7,000
							25,718

시도	시군구	문화의집	주소	전화번호	홈페이지 (블로그/카페)	개관일	운영형태 및 운영주체 (운영기관)	
	제주시	봉개동 문화의집	제주도 제주시 봉개북1 길 15(봉개동)	064-728-4742		2000.04.20	직영	봉개동 주민센터
	제주시	용담2동 문화의집	제주도 제주시 흥운길 27 용담2동주민센터 2층	064-728-4629		2002.10.01	직영	용담2동 주민센터
	제주시	해안동 문화의집	제주도 제주시 해안동 해안마을 7길 1-1	064-728-4867		2005.05.20	직영	노형동 주민센터
	제주시	하귀 문화의집	제주도 제주시 애월읍 하귀리 1892-1	064-728-8809		2003.08.01	직영	애월읍사무소
	제주시	고산 문화의집	제주도 제주시 환경면 고산리 2904-3	064-728-7909	<a href="http://jumin.jeju.go.kr/index.php?siid=hag">jumin.jeju.go.kr/ index.php?siid=hag</a>	2002.01.08	직영	환경면사무소
	서귀포시	성산일출 문화의집	제주도 서귀포시 성산읍 고성오조로 133	064-783-4227	<a href="http://lib.seogwipo.go.kr/">lib.seogwipo.go.kr/</a>	1998.6.12	직영	성산일출 도서관
	서귀포시	표선 문화의집	제주도 서귀포시 표선면 표선백사로 110번길 17- 10 (구. 표선리 40-65)	064-482-3060	<a href="http://lib.seogwipo.go.kr">lib.seogwipo.go.kr</a>	2002.02.22	직영	표선도서관
	서귀포시	안덕산방 문화의집	제주도 서귀포시 안덕면 화순리 1963	064-760-3742		2001.01.15	직영	안덕산방 도서관
	서귀포시	보목 문화의집	제주도 서귀포시 보목동 763	064-733-3508		2003.02.08	위탁	보목마을회
	서귀포시	중문 문화의집	제주도 서귀포시 중문동 1568	064-738-0069		2003.12.30	직영	중문마을회
	서귀포시	대륜 문화의집	제주도 서귀포시 일주동 로 9185(법환동) 2층	064-738-1539		2005.02.03	직영	대륜동 주민자치센터
	서귀포시	무릉 문화의집	제주도 서귀포시 대정읍 서삼중로 128	064-760-4096		2005.09.26	직영	대정읍사무소
	서귀포시	위미 문화의집	제주도 서귀포시 남원읍 위미리 2892	064-760-4198		2005.09.12	직영	남원읍사무소
제주 총계		18						
총계		117						

연간 이용자수 (명)	운영 인력수 (명)	휴관일	개관시간				문화의집 총면적 (㎡)	운영시설현황(㎡)		
			평일	토요일	일요일	공휴일		문화 관람실	문화 창작실	문화 사랑방
3,000	2	토요일공휴일	09:00~18:00	휴관	10:00~15:00	휴관	285.8	0	39.8	7.4
16,468	2	일, 공휴일	09:00~18:00	09:00~13:00	-	-	531	221	36	96
2,000	1	월, 공휴일	09:00~18:00	09:00~18:00	09:00~12:30	-	307.9	134.4	15.6	13.32
7,706	2	월요일, 신정, 명절	09:00~22:00	09:00~22:00	09:00~22:00	09:00~22:00	386.1	188.1	34.98	11.22
10,000	2	토요일공휴일	09:00~18:00	09:00~18:00	09:00~18:00	09:00~18:00	603	264	33	33
53,016	5	금요일, 명절, 1.1/12.31	08:00~22:00	08:00~22:00	08:00~22:00	08:00~22:00	338.5	140	40	20
53,445	5	매주 금요일, 명절, 1.1/12.31	08:00~22:00	08:00~22:00	08:00~22:00	08:00~22:00	1926	281	50	0
60,940	1	금요일, 국경 일	09:00~18:00	09:00~18:00	09:00~18:00	09:00~18:00	381	243	74	0
1,169	13	주말, 공휴일	09:00~18:00	-	-	-	709		46.2	14
5,400	1	일, 공휴일	16:00~20:00	13:00~17:00	휴관	휴관	166.9		28.05	7.59
5,374	1	일, 공휴일	09:00~18:00	13:00~17:00	-	-	560.46		31.6	13.5
850	2	월요일	09:00~18:00	09:00~18:00	09:00~18:00	09:00~18:00	1658		15	12
2,100	2	월, 공휴일	09:00~20:00	09:00~20:00	09:00~20:00	-	246.6		19	9

문화의집	운영시설현황(㎡)							상설프로그램 현황	
	인터넷 부스	A/V 부스	CD 부스	자료실	휴게실 놀이방	안내 데스크	기타	프로 그램수	프로그램명
봉 개 동 문 화 의 집	19.1	23.2	45.6	13.1	0	5	132.6		
용 담 2 동 문 화 의 집	17	27	17	116	0	1	0	2	무료인터넷실 운영, 도서사랑방 운영
해 안 동 문 화 의 집	30	7.92	6.84	21.75	17.82	4.56	46.75	3	단요가, 어린이태권도, 풍물교실
하 문 화 의 귀 집	58.08	18.8	4.95	28.7	12.54	28.7	0	6	서예, 문인화, 기타, 컴퓨터, 어린이영어, 요가
고 문 화 의 산 집	98	20	10	100	0	45	0	21	배드민턴교실, 풍물교실, 천연화장품만들기, 민요교실 등
성 산 일 문 화 의 출 집	50	23	30	-	20	13	23.46	1	주말명화극장
표 문 화 의 선 집	209	44	7	238	32		1115	23	귀염둥이 북클럽, 글쓰기창작교실, 어린이바둑교실, 어린이동화구연, 서예, 천연화장품공예, 그림책꽃이피었습니다, 퀼트 등
안 덕 산 방 문 화 의 집	0	44	0	0	0	10	10	9	종이접기, 어린이미술교실, 도자기, 핸드페인팅, 명상호흡, 퀼트공예, 가베교실, 엄마랑함께책만들기, 점핑클레이
보 문 화 의 목 집	4석	30	8석	0	17.2	142	380	5	퀼트만들기, 한지공예, 천연비누만들기
중 문 화 의 문 집	19.8	9.9	6.6	39.6	21.12	9.24	25	1	일본어강좌
대 문 화 의 륜 집	6석	16.8	4석		17.4	1석	441,9	9	어린이창의미술, 골프교실, 승마교실, 야생화석부작교실, 풍물교실, 난타교실, 생활요가, 생활도자기(초급), 댄스스포츠
무 문 화 의 륜 집	14	10		85	135		1367	2	난타, 종이접기교실
위 문 화 의 미 집	15				16.8		166.8	4	단학기공, 난타교실, 웃음치료교실, 천연비누만들기
<b>18</b>									
<b>117</b>									

상설프로그램 외 사업현황				동아리 현황			예산총액 (원)
이용자 수(명)	프로 그램수	프로그램명	이용자 수(명)	동아리 수	동아리명	총회원 수(명)	
							9,635
15,086							10,815
60							20,000
							43,000
							52,815
657	17	독서논술, 문학의 밤, 예쁜 손 글씨, 기타교실, 레고타터, 다문화가정 프로그램 등	2,182	2	독서동아리, 기타동아리	40	124,712
3,022				3	매봉연목회, 흰모래어머니독서회, 실과바늘퀼트동호회	32	10,200
				2	수목화, 탐방독서회		
195		경로대학(매주 수요일-정원70명씩)	1,960				16,020
12	2	다문화가정과 함께하는 밑반찬만들기, 천연세제만들기	83				10,750
	1	제주해녀체험교실		2	난타, 풍물	39	8,000
120				1	서육개리난타동아리	20	24,583
245							23,038



## 2. 지역문화재단 현황

2012.12.31기준

Ministry of  
Culture,  
Sports and  
Tourism

시도	시군구	재단명	주 소	연락처	홈페이지
서울특별시	-	서울문화재단	동대문구 청계천로 517	T)02-3290-7000 F)02-6008-7346	www.sfac.or.kr
부산광역시	-	부산문화재단	해운대구 센텀동로 41	T)051-745-7211 F)051-744-7708	www.bsfc.or.kr
대구광역시	-	대구문화재단	대봉로 260	T)053-422-1201 F)053-422-1214	www.dgfc.or.kr
인천광역시	-	인천문화재단	인천광역시 중구 제물량로 218번길 3 (해안동1가)	T)032-455-7100 F)032-772-7190	www.ifac.or.kr
광주광역시	-	광주문화재단	광주.남.천변좌로 338, 빛고을시민문화관 3층	T)062-670-7482 F)062-670-7489	www.gjcf.or.kr
대전광역시	-	대전문화재단	유성구 대덕대로 480 엑스포과학공원 (대전마케팅공사) 관리동 3층	T)042-480- 1000 F)042-480-1099	www.djca.or.kr
경기도	-	경기문화재단	팔달구 인계로 178	T)031-231-7200 F)031-236-3708	www.ggcf.or.kr
강원도	-	강원문화재단	춘천시 금강로 11(소양로 3가) KT빌딩 2층	T)033)240-1311 F)033-251-3408	www.gwcf.or.kr/
충청북도	-	충북문화재단	청주시 상당구 상당로 82	T)043-222-5312 F)043-220-3859	www.cbfc.or.kr
전라남도	-	전남문화예술포럼	전남 무안군 삼향읍 후광대로 242 전남개발빌딩 11층	T)061-280-5800 F)061-280-5850	www.jnfc.or.kr
경상남도	-	경남문화재단	창원시 의창구 용지로 248(용호동 5-1)	T)055-283-7117 F)055-267-7754	www.gcfc.or.kr
제주특별자치도	-	제주문화예술포럼	제주시 동광로 51	T)064-800-9191 F)064-800-9119	www.jcaf.or.kr
광역 합계		12			
서울특별시	중 구	중구문화재단	서울시 중구 퇴계로 387(홍인동 131)	T)02-2230-6600 F)02-2230-6616	www.cmah.or.kr
	성 북 구	성북문화재단	서울특별시 성북구 아리랑로 12길4	T)02-2038-4901 F)02-927-9509	www.sbculture.or.kr
	마 포 구	마포문화재단	서울시 마포구 대흥동 20길 28	T)02-3274-8500 F)02-3274-8599	www.mapoartcenter.or.kr



설립일 (등기기준)	설치조례	이사장 (현 직위)	최초출연금(억원)				기금규모 (억원)
			중앙문예 진흥기금	시도 출연	기타	계	
2004.03.15	서울특별시 재단법인 서울문화재단 설립 및 운영에 관한 조례	김정현		500		500	1,263
2009.01.21	부산문화재단 설립 및 운영 지원조례	허남식 (부산광역시장)		113.5		113.5	183
2009.04.16	대구광역시 문화재단 설립 및 운영 조례	김범일 (대구광역시장)		187		187	
2004.12.10	인천광역시 문화재단 설립 및 운영에 관한 조례	송영길 (인천시장)		396		396	512
2010.12.29	광주광역시 광주문화대잔 설립 및 운영조례	노성대 (대표이사)		82		82	86
2009.09.24	대전문화재단 설립 및 운영조례	염홍철 (대전광역시장)		89.2		89.2	108.5
1997.07.03	경기도문화예술진흥조례	김문수 (경기도지사)		250		250	1,051
1999.12.28	강원도 문화예술 진흥조례	신종인		2.3		2.3	212
2011.11.30	충북문화재단 설립 및 운영지원조례	이시종 (충청북도지사)		181		181	226
2009.05.29	전라남도 문화예술진흥에 관한 조례	박주영 (전라남도지사)		2		2	139
2010.02.18	경남문화예술진흥원 설립 및 운영에 관한 조례	홍준표 (경상남도지사)		129		129	156
2001.01.20	제주문화예술재단 설립 및 육성조례	양영흠 (이사장)	44.05	3		47.05	141.2
2004.08.11	중구문화재단 설립 및 운영에 관한 조례	최창식 (구청장)		41		41	
2012.09.01	성북구 문화재단 설립 및 운영에 관한 조례	김영배 (구청장)		24		24	
2007.09.12	서울시 마포구 문화재단 설립 및 운영에 관한 조례	손숙 (비상임)		0.1		0.1	

재단명	주요사업	조직현황	인력 현황(명)		
			계	정규직	기타 (계약직등)
서울문화재단	문화네트워크 사업 / 문예지원사업 / 문화예술교육, 문화나눔	1위원회 1실 4본부 13팀	128	68	60
부산문화재단	문화예술창작 활동지원 / 학예진흥사업 / 부산메세나 촉진사업	2실1센터6팀	44	25	19
대구문화재단	문화예술 창작보급 및 문화예술활동 지원 / 대구 문화브랜드 개발 / 문화예술교육 / 문화예술 교류사업	1처 4부 1위원회	33	10	23
인천문화재단	문화예술기금 지원 사업 / 문화예술교육사업 / 문화예술교류 사업 / 문화예술정책연구사업 / 아트플랫폼 운영	2본부 6팀 1문화관, 1 플랫폼, 1사무국	57	36	21
광주문화재단	문화예술정책개발 사업 / 문화관광진흥사업 / 문화예술기금지원 사업 / 문화예술교육사업 / 문화예술교류사업 / 축제행사 / 밋고을 시민문화관 운영 및 지원사업	1사무처 4실 12팀 1관 1센터 1문화관	85	57	28
대전문화재단	문화예술창작, 학술진흥, 문화예술인 복지 지원 / 문화예술사업 평가, 컨설팅 / 창작 예술인큐베이터 / 문화지도 제작 및 문화바우처 / 문화예술지표 수요조사	1처 6팀	26	2	24
경기문화재단	문화유산발굴·보존·현대화 / 문화예술지원 / 국제문화예술교류 / 도 문화시설의 운영 및 관리	1처(2실) 1원(2실) 6 관(6실, 8팀) 1단(2팀)	171	117	54
강원문화재단	문화예술진흥지원사업 / 강원국악예술회관 위탁관리 / 강원문화재단연구소 운영	1처 3실 1연구소 15팀	57	45	12
충북문화재단	문화예술의 창작 보급 및 문화예술활동 지원사업 / 전통문화예술 계승, 발전 사업 / 문화예술 정보의 축적 및 네트워크 서비스사업	1사무처(3팀)	22	10	12
전남문화재단	문화예술 창작활동 지원 / 문화관광 상품개발 / 도 주요사업 위탁 / 전통예술보급 및 육성 / 문화유산보존 및 활용 / 문화재발굴 및 지표조사	3팀1소	10	2	8
경남문화재단	문화예술정책 개발 / 문화예술창작 활동지원 / 문화향수 제고사업 / 문화예술교육 및 문화산업 육성지원 / 전통문화 전승과 문화유산 발굴 보존	4부 1센터	25	16	9
제주문화재단	문화예술정책 개발 / 문화예술의 창작보급 및 활동 지원 / 사랑티켓 및 문화바우처 사업 / 문화재단연구소 운영 / 문화예술교육사업 / 국제교류사업	1처(3팀), 부설1본부	25	16	9
12					
충구문화재단	충무아트홀의 운영 및 관리 / 문화예술 및 생활체육 진흥을 위한 위탁사업 / 문화(공연) 예술진흥 및 작품 전시 활동과 보급 등	2본부6부	51	51	0
성북문화재단	문화정책 개발 및 사업 실행 / 문화예술의 창작보급 및 문화예술 활동 지원 / 문화예술의 교육 및 연구 / 문화자원 발굴 및 개발	1본부 4팀 10센터	135	88	47
마포문화재단	마포아트센터 운영 및 관리 / 문화예술 및 생활체육 진흥을 위한 위탁사업 등 / 문화(공연) 예술진흥 및 작품 전시 활동과 보급	2본부 7팀 이사회, 감사	50	39	11

예산 현황(단위 : 억원)					사업현황					사무실 (연면적) (단위㎡)
지자체 보조	국고 (기금 등)	자체 자금	기타	계	지원사업	교육사업	시설사업	기타사업	계	
101	-	198	-	299	6개	4개	-	23개	33개	자체 (2367.41)
112	41	15	19	187	12개분야	5개분야	1개분야	19개분야	37개분야	임대(489.23) 역사관(85.56) 예술교육센터(112.76)
60	58	17	1	136	10개분야	5개분야		9개분야	24개분야	임대 (668)
60	39	78	1	178	14개분야	7개 분야	1개 분야	10개분야	32개분야	무상임대 (177.7)
104	59	10		173	6개분야	6개분야	2개분야	19개분야	33개분야	자체 (1,057)
53	34	3	9	99	13개분야	5개분야	3개분야	15개분야	36개분야	임대 (446)
259	95	191	1	546	6개분야	7개분야	8개분야	1개분야	22개분야	자체 (1061.4)
61	63	57	-	180	6개사업	5개사업	1개사업	2개 사업	14개사업	임대 (2,052)
8	64	-	13	85	35	25	5	20	85	임대 (142.5)
19	30	3	1	53	2개분야	1개분야	-	2개분야	5개분야	임대 (194)
40	70	12		122	10개분야	2개분야	1개분야	1개분야	14개분야	임대 (792)
18.7	26.5	26	3.3	74.5	5개분야	10개분야	-	12개분야	20개분야	자체 (786.72)
24.7		49.9		74.6		2	2	2	6	자체 ( 218.79)
55		10		65	9	2	6	14	31	자체 (588.67)
14		46		60	7	3	4	1	15	자체 (162)

시도	시군구	재단명	주 소	연락처	홈페이지
서울 특 별 시	구로구	구로문화재단	구로구 가마산로 25길 9-24	T)02-2029-1700 F)02-2029-1706	www.guroartsvalley.or.kr
	영등포구	영등포문 화 재 단	영등포구 국회대로 596	T)02-2670-4020 F)02-2068-9496	www.ydpcf.or.kr
	강남구	강남문화재단	강남구 선릉로 668	T)02-6712-0519 F)02-3447-0429	www.gfac.or.kr
대구 광 역 시	중 구	대구 광역 시 중 구 도 심 재 생 문 화 재 단	경상감영길 176	T)053-661-2335 F)053-661-2339	www.djdrcf.or.kr
	수성구	수성문화재단	무학로 180	T)053-668-1501 F)053-668-1509	www.sscf.or.kr
	달성군	달성문화재단	달성군 다사읍대실역북로2길 188	T)053-715-1284 F)053-715-1289	www.dsart.or.kr
인천 광 역 시	부평구	부평구 문 화 재 단	인천광역시 부평구 십정동 186-411	T)032-500-2152 F)032-500-2160	www.bpcf.or.kr
울산 광 역 시	남 구	고래문화재단	울산 남구 돌길로 233	T)052-226-2994 F)052-226-2996	www.ulsanwhale.con
경기도	용인시	용인문화재단	용인시 수지구 포은대로 499	T)031-260-3300 F)031-260-3399	www.yicf.or.kr
	부천시	부천문화재단	장말로107	T)032-320-6312 F)032-326-6929	www.bcf.or.kr
	고양시	고양문화재단	경기도 고양시 성사동 777번지 고양어울림누리 고양시 일산동구 816 고양아람누리	T)031-960-9610 F)031-960-9619	www.artgy.or.kr
	의정부시	(재)의정부 예술의전당	의정부시 의정로1	T)031-828-5801 F)031-828-5809	www.uac.or.kr
	하남시	하남문화재단	신흥로 125	T)031-790-7979 F)031-790-7924	www.hnart.or.kr
	화성시	화성시 문 화 재 단	노작로134	T)031-8015-8100 F)031-8015-8129	www.hcf.or.kr
	성남시	성남문화재단	경기도 성남시 분당구 성남대로 808	T)031-783-8000 F)031-783-8160	www.snart.or.kr
	안양시	안양 문 화 재 단		T)031-687-0506 F)032-689-0500	www.ayac.or.kr

설립일 (등기기준)	설치조례	이사장 (현 직위)	최초출연금(억원)				기금규모 (억원)
			중앙문예 진흥기금	시도 출연	기타	계	
2007.07.24	서울특별시 구로구 문화재단 설립 및 운영에 관한 조례	이성 (구로구청장)		0.1		0.1	
2012.12.04	서울특별시 영등포문화재단 설립 및 운영에 관한 조례	조갑형 (영등포구청장)			25.1	25.1	
2008.10.30	서울특별시 강남구문화재단 설립 및 운영에 관한 조례	김숙희 (비상임)		52		52	
2008.08.29	대구광역시 중구 도심재생문화재단 설립 및 운영 조례	윤순영 (대구 중구청장)			0.5	0.5	
2010.06.28	대구광역시 수성구 문화재단 설립 및 운영 조례	이진홍 (수성구청장)		14.3		14.3	16
2011.05.17	대구광역시 달성문화재단 설립 및 운영 조례	김문오 (달성군수)		25	0	25	30
2006.12.04	인천광역시 부평구 문화재단 설립 및 운영에 관한 조례	홍미영 (부평구청장)			0.1	0.1	0
2012.03.13	울산광역시 남구 고래문화재단 설립 및 운영지원 조례	김진규			1	1	
2011.07.15	용인시 문화재단 설립 및 운영에 관한 조례	김학규 (용인시장)		0.1		0.1	
2001.10.01	부천시 문화재단 법인설치 및 운영 조례	김만수 (부천시장)		0.01		0.01	9
2004.01.15	고양시 문화재단 설립 및 운영에 관한 조례	최성 (고양시장)		0.1		0.1	
2007.06.13	의정부시 재단법인 의정부예술의전당 설립 및 운 영조례	안병용 (의정부시장)			0.1	0.1	
2006.06.14	민법 제32조 하남문화재단법인 설립 및 운영지원 조례	이교범 (하남시장)		7	0	7	
2008.08	화성시 문화재단 설립 및 운영에 관한 조례	채인석 (화성시장)		11	0	11	0.1
2005.10.13	성남시 문화재단 설립 및 운영에 관한 조례	이재명 (성남시장)		0.1		0.1	
2009.02.26	경기도 안양시 안양문화예술재단 설립 및 운영 조례	최대호 (안양시장)		21		21	

재단명	주요사업	조직현황	인력 현황(명)		
			계	정규직	기타 (계약직등)
구로문화재단	구로구 의회의사당 및 문화예술 회관의 운영 및 관리 / 문화예술의 창작 보급 및 문화예술 활동 지원 등	1본부 3팀	21	16	5
영등포문화재단	영등포아트홀 공연예술 진흥과 작품전시 활동 및 보급 / 영등포구민회관 및 대림·문래·선유 정보문화도서관 운영 관리 / 문화예술 관계 자료의 수집·관리 및 조사·연구 등	1본부 3팀 3개도서관	46	38	8
강남문화재단	구립문화 공연 시설 등 운영관리 / 예술단체 운영 및 지역축제 개최 / 문화예술단체(기관)의 활동 지원 등	1실 4팀 15문화센터/ 3평생학습관	114	83	31
대구광역시중구도심재생문화재단	패션주얼리전문타운의 운영 및 관리 / 도시재생에 관한 사업 / 문화예술 진흥에 관한 사업 등	1사무국 2팀	12	8	4
수성문화재단	수성아트피아 및 구립도서관 운영 및 관리 / 문화예술 진흥과 육성 보급·확산 / 지역축제 및 문화행사 개최 등	1실 3관 7팀	61	28	33
달성문화재단	문화예술 창작·보급 및 예술활동 지원 / 문화예술 진흥을 위한 정책개발 및 자문 / 문화예술관련 공공시설 관리 및 운영 등	1실, 2센터장, 7팀	72	31	41
부평구문화재단	문화예술 진흥을 위한 정책개발 및 자문 / 공연예술진흥 및 작품전시활동 보급 / 예술창작활동 지원 및 보급 등	1개 사무국 1위원회 9개위탁기관	83	50	33
고래문화재단	울산고래 축제 운영 및 집행 / 지역문화 예술진흥 위탁사업 등	1사무국 2팀	5	5	0
용인문화재단	공연시설관리 / 문화예술 진흥을 위한 정책 개발 지원 / 지역문화예술 창작·보급 및 예술활동 지원 / 시민축제 기획 및 운영 등	2본부 7팀	63	46	17
부천문화재단	부천시북사골문화센터의 운영 관리 / 부천시민 회관의 운영 및 관리 / 문화예술 관계자료의 수집,관리,보급과 조사연구 등	2본부8팀	71	53	18
고양문화재단	문화시설의 관리 및 운영 / 문화예술과 전통문화의 창작·보급·진흥활동 및 지원 / 문화예술 진흥을 위한 정책개발 및 정책사업 시행 등	2실 3본부 8팀 2위탁사업기관	110	72	38
(재)의정부예술의전당	문화예술회관등 운영 관리 / 공연예술진흥 및 작품전시 활동과 보급 / 문화예술 관계 자료의 수집·관리, 보급 및 조사연구 등	1본부 5부	36	31	5
하남문화재단	문화예술회관 및 박물관 운영·관리 / 공연 및 작품전시 활동과 보급 / 문화예술의 국내·외 교류 등		37	24	13
화성시문화재단	문화복지 시설의 관리 및 운영 / 문화예술의 진흥 및 작품 활동과 보급 및 교육 / 화성시 동탄복합문화센터 운영 및 관리 등	1대표 1관장 6팀	150	55	95
성남문화재단	성남아트센터의 운영 및 관리 / 성남시민회관의 운영 및 관리 / 문화예술의 창작, 보급과 조사 연구 등	1실3국10부	130	99	31
안양문화예술재단	안양아트센터·평촌아트홀·알바로시자홀 운영 및 관리 / 지역문화예술 창작·보급 및 예술활동 지원 / 시민축제 운영 및 관리 등	1국 7팀	59	49	10

예산 현황(단위 : 억원)					사업현황					사무실 (연면적) (단위㎡)
지자체 보조	국고 (기금 등)	자체 자금	기타	계	지원사업	교육사업	시설사업	기타사업	계	
10		12		22	4	5	4	2	15	자체 (196.68)
26.9		0.1		27		3	5	1	9	자체 (208.8)
149		5	31	185		3	3	7	13	임대 (162)
3			12	15		2		4	6	무상임대 (117)
55	0	14	-	69	3	2		1	6	임대 (96.39)
24	-	-	35	59	3	2	-	15	20	(무상임대) 114.75
65				65		4		4	8	자체 (78.94)
17.40	0.42		0.030	17.85	1				1	임대 (72)
80		11	2	93	2	1	2	8	13	자체 321.3
41		19	8	68		5	3		8	자체, 임대 (18,081.87)
138		99	11	248	3	1	1		5	(3,844)
36	3	25		64	2	1	1	1	5	자체 (21,857)
33		7	4	44	1	1	3	1	6	자체 (552.88)
12				12	7	3	2	2	14	자체 (235)
156	1	49	14	220	2	1	3	1	7	자체, 임대 (47,361.37)
50		14		64	7	2	2	2	13	자체 (382)

시도	시군구	재단명	주 소	연락처	홈페이지
경기도	안산시	안산문화예술의전당	고잔동 817	T)031-481-4013 F)031-481-4019	www.ansanart.com
	수원시	수원문화재단	팔달구 행궁로 11	T)031-290-3512 F)031-290-3520	www.swcf.or.kr
	오산시	오산문화재단	현충로 100(은계동 7-7)	T)031-379-9900 F)031-379-9929	www.osanart.net
강원도	강릉시	강릉문화재단	종합운동장길 84 강릉문화예술관 내	T)033-647-6800 F)033-647-6801	www.gncf.or.kr
	원주시	원주문화재단	원주시 단구로 170 따뚜공연장 1층	T)033-763-9114 F)033-763-9631	wcf.of.kr
	춘천시	춘천시문화재단	춘천시 효자상길5번길 13 (효자1동 산40-2)	T)033-262-1360 F)033-262-1371	www.cccf.or.kr
	인제군	인제군문화재단	인제읍 비봉로 44번길 100	T)033-460-8900 F)033-461-0378	www.injeart.or.kr
	평창군	평창문화재단	평창군 대관령면 대관령로 83	T)033-336-7107	없음
충청북도	청주시	청주시문화산업진흥재단	청주시 상당구 상당로 314(내덕동)	T)043-219-1006 F)043-219-1234	www.cjculture.org
충청남도	아산시	아산문화재단	충남 아산시 온천대로 1541 명지빌딩401호	T)041-540-2428 F)041-534-2633	www.afac.or.kr
	천안시	천안문화재단	충남 천안시 성 동 8길 5(694-9)	T)041-900-0211 F)041-900-0213	www.cfac.or.kr
전라북도	익산시	익산문화재단	익산시 평화동 56	T)063-843-8811 F)063-843-9911	www.iscf.or.kr
	전주시	전주문화재단	전주시 완산구 서노송동 740-3	T)063-283-9223~7 F)063-283-9228	www.jjcf.or.kr
전라남도	영암군	영암문화재단	영암군 영암읍 기찬랜드로 42번지	T)061-471-8500 F)061-471-8502	-
	목포시	목포문화재단	목포시 연산로 75번길(무안동 2-4)	T)061-245-8833 F)061-245-8832	www.mpcf.or.kr
경상북도	경주시	경주문화재단	경주시 황성동 988번지	T)054-779-6087 F)054-760-7479	www.fgf.or.kr



설립일 (등기기준)	설치조례	이사장 (현 직위)	최초출연금(억원)				기금규모 (억원)
			중앙문예 진흥기금	시도 출연	기타	계	
2006.11.03	재단법인 안산문화예술의전당 설립 및 운영조례	김철민 (안산시장)		0.1		0.1	
2012.01.01	재단법인 수원문화재단 설립 및 운영조례	염태영 (수원시장)		0.1		0.1	
2012.08.01	오산문화재단 설립 및 운영 조례	곽상욱 (오산시장)		0.1			
1998.10.16	강원도 강릉시 강릉문화재단 설립 및 운영, 지원 조례	최명희 (강릉시장)		10	10	20	53
2010.12.03	원주문화재단 설립 및 운영에 관한 조례	원창목 (원주시장)		10		10	10.4
2008.12.11	춘천시 문화재단 설립 및 운영조례	최지순		8.6		8.6	
2009.08.19	인제군 문화재단 설립 및 운영에 관한 조례	이순선 (인제군수)			910	910	
2012.11.30	평창문화예술재단 설치 및 운용조례	이석래 (평창군수)				0	1
2001.12.12	청주문화산업진흥재단 설치조례	한범덕 (청주시장)		1	0	1	48
2008.10.13	(재)아산문화재단 설립 및 운영조례	복기왕 (아산시장)			2	2	
2012.02.09	천안문화재단 설립 및 운영에 관한 조례	성무용 (천안시장)		3		3	15.6
2009.06.11	전라북도 익산시 익산문화재단 설립 및 운영에 관 한 조례	이한수 (익산시장)		8.8	0	8.8	12.1
2005.12.28	전주문화재단 설립 및 운영에 관한 조례	유광찬 (현,전주교대 총 장)		0.5	0	0.5	0
2011.07.01	영암군 문화재단 설립 및 운영에 관한 조례	김일태 (영암군수)			1.35	1.35	
2006.05.24	목포시 문화재단 설립 및 운영 조례	김영현 (중앙내과의원장)		30			30
2009.01.16	(재)경주문화재단 설립 및 지원 조례	최양식 (경주시장)			0.5	0.5	

재단명	주요사업	조직현황	인력 현황(명)		
			계	정규직	기타 (계약직등)
안산문화예술의전당	문화시설 운영 / 공연 및 작품전시 활동과 그 보급 / 문화예술의 국내외 교류사업 등	1본부 5부	45	43	2
수원문화재단	문화예술의 창작·보급 및 문화예술 활동의 지원 / 수원화성 시설 운영·관리 / 문화예술·관광 진흥을 위한 정책개발 지원 등	3본부 8팀 1촉제단	107	51	56
오산문화재단	문화예술회관 등 문화시설 운영 및 관리 / 지역문화예술 창작 보급 및 문화예술 활동 지원 / 문화예술 관련 시민축제 기획 및 운영		26	21	5
강릉문화재단	문화예술의 전승과 창작·보급 / 향토사의 조사·연구 및 사료 및 수집·보존 / 지역문화 행사 개발 및 개최 등	1본부 4팀 1이사회	4		4
원주문화재단	문화예술 진흥시책 수립 지원 / 지역문화예술 성장 및 교육사업 지원 / 국내외 문화예술 교류 및 문화예술 활동 지원 등	이사회 1 사무국 1	6		6
춘천시문화재단	문화예술 진흥을 위한 정책 개발 / 전통문화 예술의 계승 보존활동 지원 / 문화예술의 창작·보급 및 예술활동 지원	사무국, 문화개발골조사단 4팀	24	13	11
인제군문화재단	안제하늘 내린센터의 관리 운영 / 인제군 대표축제 운영 / 공연 예술 진흥 및 작품활동과 보급 등	3부서	21	11	10
평창문화재단	문화예술인의 창작, 전시, 교육활동 보급 사업 / 평창군 전통문화 계승·발굴·육성 사업 / 우수 예술창작품 개발 및 유망 예술인 발굴 지원 사업 등	4명	4	1	3
청주시문화산업진흥재단	문화사업관련 부대사업 시행과 관련시설물 관리 운영 / 문화산업단지 관리운영 및 시설물 관리 / 문화사업과 문화산업 진흥을 위한 계획수립 및 시행 등	4부1관	30	30	0
아산문화재단	문화예술 정책연구와 제안 / 문화예술 활동의 지원 / 문화예술의 창작·보급과 조사연구 등	이사회, 사무국 2팀	7		7
천안문화재단	문화예술 교류 및 문화예술활동 지원 및 시도가 위탁한 사업 / 지역축제 육성 및 행사지원 / 문화예술진흥을 위한 기금조성 및 운영	1본부, 5팀	19	14	5
익산문화재단	문화예술 진흥 및 정책수립 지원 / 지역 문화예술 성장 지원 및 교육사업 지원 / 국내외 문화예술교류 및 문화예술 활동 지원 등	1국 2실 5팀	8	0	8
전주문화재단	문화예술활동의 지원 / 문화예술정책 연구 및 제안 / 국내외 문화예술 교류 등	1단1국 3팀3관	19	12	7
영암문화재단	문화시설 운영 관리 / 문화예술 진흥 사업 / 문화예술 관계 자료의 수집·관리·보급 등	1사무국	4	4	
목포문화재단	문화예술 진흥을 위한 정책개발 / 문화예술의 창작·보급 및 예술 활동 지원 / 시민 문화향수 제고를 위한 사업 / 문화예술진흥을 위한 기금의 조성·관리 및 운용 / 문화예술의 국내외 교류사업 등	1팀	3	2	1
경주문화재단	경주예술의 전당 운영 및 공연기획 / 시립예술단 운영 / 전통문화 발굴육성 / 문화관광 축제행사 등	1처4개팀	11		11

예산 현황(단위 : 억원)					사업현황					사무실 (연면적) (단위㎡)
지자체 보조	국고 (기금 등)	자체 자금	기타	계	지원사업	교육사업	시설사업	기타사업	계	
53		22	12	87	6	1	2	1	10	자체 (257.3)
129				129	4		1	7	12	자체 (655)
17		2		19		1	1	3	5	자체 (729)
218	809	547		1,574	3개 사업	2개 사업		9개 사업	14개 사업	임대 (24.48)
759	295		65	1,964	4개 분야	5개 사업		7개 사업	16개 분야	관리위탁 (3610.56)
78	4	15		97	3개 분야	4개 사업	3개 분야	4개 분야	18개 분야	자체 (108)
										자체 (146.62)
		1		1						대관평면사무소 2층 (25)
22	0	13	-	35	3	2	10	5	20	임대 (396)
7				7	1			1	2	임대 (208.9)
19				19			2	9	11	임대(무상) (392)
0.3	1.1	6.3	-	7.7	1	2		10	13	자체, 임대 (475.3)
37.8	0	1.2	0	39	4	5		8	17	자체 (339.57)
			1.35	1				3	3	자체 (36)
1				1	1분야	-	-	3개 분야	4	자체 (50)
60				60		1		3	4	자체 (127.41)

시도	시군구	재단명	주 소	연락처	홈페이지
경상남도	창 원 시	창원문화재단	창원시 의창구 중앙대로 181	T)055-268-7900 F)055-268-7916	www.cwcf.or.kr
	사 천 시	사천문화재단	용현면 시청로 77	T)055-831-2710 F)055-835-6493	www.sacheon.go.kr
	김 해 시	김해문화재단	경남 김해시 김해대로 2062	T)055-320-1228 F)055-320-1297	www.ghcf.or.kr/
	거 제 시	거 제 시 문화예술재단	경남 거제시 장승포1로 100	T)055-680-1000 F)055-680-1007	www.geojeart.or.kr
기초 합계		39			
합계		51			

설립일 (등기기준)	설치조례	이사장 (현 직위)	최초출연금(억원)				기금규모 (억원)
			중앙문예 진흥기금	시도 출연	기타	계	
2008.02.20	창원 문화재단 설립 및 운영 조례	박완수 (창원시장)		0.5		0.5	
2011.10.28	사천시 사천문화 재단 설립 및 운영 조례	서기용 (부시장)			3	3	
2005.07.01	김해 문화재단 설립 및 운영에 관한 조례	김맹곤 (김해시장)			90	90	48
2003.10.21	거제시 문화예술재단 설립 및 운영에 관한 조례	권민호 (거제시장)			11	11	

재단명	주요사업	조직현황	인력 현황(명)		
			계	정규직	기타 (계약직등)
창원문화재단	문화예술진흥을 위한 정책개발 및 자문 / 성산아트홀, 3.15아트센터, 진해야외공연장 관리 및 운영 / 문화예술의 창작·보급 및 예술 활동지원 등	1처 3관 10부	74	60	14
사천문화재단	문화예술단체 및 문화예술활동 지원 / 지역축제·문화예술 행사의 육성 및 지원 / 공연예술 진흥 및 작품전시 활동 보급 등	3위원회	2		2
김해문화재단	김해문화의전당 관리 및 운영 / 클레이아크 김해 관리 및 운영 / 문화예술단체 및 문화예술활동 지원 등	3개 단위기관11팀	161	114	47
거 제 시 문화예술재단	거제문화예술회관의 관리 운영 / 문화예술 관계 자료의 수집, 관리 보급과 조사 연구 등	3팀	21	19	2
<b>39</b>					
<b>51</b>					

예산 현황(단위 : 억원)					사업현황					사무실 (연면적) (단위 ㎡)
지자체 보조	국고 (기금등)	자체 자금	기타	계	지원사업	교육사업	시설사업	기타사업	계	
75		37		112		4	4		8	자체 (1,291.73)
9.4				9.4				4	4	자체 (40)
82	5	58		145	3	1		1	5	자체 (304)
20		11		31	9	2	2		13	자체 (20,243)





## 편집책임

(총괄)	지역민족문화과	조순영
(공공도서관)	도서관정책과	이용미
(등록박물관)	국립중앙박물관 기획총괄과	김동완
(등록미술관)	시각예술디자인과	박성필
(문예회관)	공연전통예술과	정현자
(지방문화원)	지역민족문화과	이경화
(문화의집)	문화예술교육과	김주연
(문화재단)	지역민족문화과	김현정

## 전국 문화기반시설 총람

발행일 : 2013년 12월

발행처 : 문화체육관광부 지역민족문화과

전화 : 044-203-2559

인쇄 : 금양문화사 02-2263-2231

