



---

본 보고서에 수록된 내용은 향후 환경 및 정책변화에 따라 일부 변경될 수 있으며, 본 보고서의 무단  
전재, 역재, 복제를 금합니다.

---

제 출 문

---

문화체육관광부장관 귀하

본 보고서를「제7차 권역별 관광개발계획 검토 및 조정방안 연구」의  
최종 보고서로 제출합니다.

2021년 12월  
한국문화관광연구원  
원장 김 대 관

---



## I. 연구의 개요

<b>제1절. 배경 및 목적</b> .....	<b>3</b>
1. 연구 배경 .....	3
2. 검토 및 조정 목적 .....	8
<b>제2절. 범위 및 체계</b> .....	<b>9</b>
1. 과업 범위 .....	9
2. 과업 수행 체계 .....	11

## II. 권역계획의 조정체계와 진행

<b>제1절. 조정방향과 방법</b> .....	<b>17</b>
1. 조정방향 .....	17
2. 검토 및 조정체계 .....	18
가. 조정체계 구성 .....	18
나. 조정위원회 구성 및 운영 .....	20
다. 권역계획수립반 구성 및 운영 .....	22
3. 조정방법 .....	25
가. 조정범위 .....	25
나. 조정기준 및 지표 .....	26
다. 조정 검토 방향 .....	27
<b>제2절. 검토와 조정 진행</b> .....	<b>36</b>
1. 1-1차 시안 진행 .....	36
2. 1-2차 시안 진행 .....	37
3. 연구협의회 .....	38
가. 제1차 연구협의회 .....	38
나. 제2차 연구협의회 .....	39
다. 제3차 연구협의회 .....	40
4. 2-1, 2-2차 시안 진행 .....	41
5. 2-3차 시안 진행 .....	42
6. 총괄조정위원회 .....	43
7. 현장실사 .....	44

### III. 권역계획의 검토·조정 결과

#### 제1절. 검토·조정의견 ..... 49

- 1. 단계별 검토·조정 의견 ..... 49
  - 가. 1-1차 시안 ..... 49
  - 나. 1-2차 시안 ..... 52
  - 다. 2-1차 시안 ..... 55
  - 라. 2-2차 시안 ..... 58
  - 마. 2-3차 시안 ..... 62
- 2. 분야별 검토조정 의견 ..... 66
  - 가. 계획수립과정 및 전차계획 진단 ..... 66
  - 나. 관광수요와 공급분석 ..... 68
  - 다. 기본구상과 전략별 관광개발계획 ..... 70
  - 라. 관광(단지) 개발계획 ..... 73
  - 마. 관광개발사업 집행관리계획 ..... 77

#### 제2절. 주요 조정 결과 ..... 81

- 1. 비전 ..... 81
- 2. 목표 ..... 82
- 3. 추진 전략 ..... 85
- 4. 관광 소권 ..... 89
- 5. 관광수요 예측 ..... 92
- 6. 전략별 관광사업 ..... 93
- 7. 신규 관광(단지) ..... 106
- 8. 자원별 투자비 ..... 108

### IV. 결과 및 정책제언

#### 제1절. 주요 조정결과 요약 ..... 113

- 1. 조정결과 개요 ..... 113
- 2. 주요 조정결과 요약 ..... 114
  - 가. 주요조정 종합 ..... 114
  - 나. 단계별 검토·조정결과 요약 ..... 117
  - 다. 부문별 검토·조정결과 요약 ..... 118
  - 라. 조정결과 종합 ..... 119

**제2절. 정책제언·실효성 ..... 120**

- 1. 계획수립 정책제언 ..... 120
- 2. 조정과정 정책제언 ..... 121
- 3. 제도상 정책제언 ..... 122

**■ 부록 ..... 125**

## 표 목차

〈표 1-1〉 과업의 내용적 범위 .....	10
〈표 1-2〉 제7차 권역계획 주요 추진경과 .....	13
〈표 2-1〉 제7차 권역계획 수립반 .....	23
〈표 2-2〉 전략환경영향평가 현황 .....	24
〈표 2-3〉 시안별 조정 범위 및 방법 .....	25
〈표 2-4〉 조정방법의 세부 설명 .....	26
〈표 2-5〉 조정 기준 및 검토 지표 .....	26
〈표 2-6〉 개발기본구상 조정지표 세부 항목 .....	30
〈표 2-7〉 전략별 관광사업 조정지표 세부 항목 .....	31
〈표 2-8〉 기존·신규관광(단)지 조정지표 세부 항목 .....	32
〈표 2-9〉 총괄조정위원회 검토지표 .....	34
〈표 2-10〉 현장 실사 평가지표 .....	35
〈표 2-11〉 1-1차 시안 제출 경위 .....	36
〈표 2-12〉 1-2차 시안 제출 경위 .....	37
〈표 2-13〉 제2차 연구협의회(대권별) 진행일시 및 장소 .....	39
〈표 2-14〉 제3차 연구협의회(대권별) 진행일시 및 장소 .....	40
〈표 2-15〉 2-1·2-2차 시안 제출 경위 .....	41
〈표 2-16〉 2-3차 시안 제출 경위 .....	42
〈표 2-17〉 신규 관광(단)지 현장실사 일정(안) .....	45
〈표 3-1〉 계획수립과정 수정자료 제출현황 .....	50
〈표 3-2〉 제6차 권역계획 진단 및 평가 수정자료 제출현황 .....	51
〈표 3-3〉 수요분석의 수정자료 제출현황 .....	53
〈표 3-4〉 공급분석의 수정자료 제출현황 .....	54
〈표 3-5〉 기본구상의 수정자료 제출현황 .....	56
〈표 3-6〉 전략별 사업 수정자료 제출현황 .....	57
〈표 3-7〉 기존 관광(단)지 개발계획 수정자료 제출현황 .....	59
〈표 3-8〉 신규관광(단)지 개발계획 조정의견에 따른 반영결과 .....	60
〈표 3-9〉 사업추진체계 수정자료 제출현황 .....	63
〈표 3-10〉 투자계획 및 자원조달 방안 수정자료 제출현황 .....	64
〈표 3-11〉 투자계획 및 자원조달 조정의견에 따른 반영결과 .....	65
〈표 3-12〉 계획수립과정 및 전차계획 진단의 조정의견 및 반영 결과 .....	66
〈표 3-13〉 수요·공급 분석의 조정의견 및 반영 결과 .....	68
〈표 3-14〉 기존구상과 전략별 관광개발계획의 조정의견 및 반영 결과 .....	70
〈표 3-15〉 기존 관광(단)지 정비·보완 계획의 조정의견 및 반영 결과 .....	73
〈표 3-16〉 신규 관광(단)지 선정 및 개발계획의 조정의견 및 반영 결과 .....	75
〈표 3-17〉 사업 추진 체계의 조정의견 및 반영 결과 .....	77
〈표 3-18〉 투자계획 및 자원조달 방안의 조정의견 및 반영 결과 .....	79
〈표 3-19〉 권역계획 비전 조정 전후 비교 .....	81



〈표 3-20〉 권역계획 목표 조정 전후 비교 .....	82
〈표 3-21〉 권역계획 추진전략 조정 전후 비교 .....	85
〈표 3-22〉 공간구상 조정 전후 비교 .....	89
〈표 3-23〉 관광수요 예측 조정 전후 비교 .....	92
〈표 3-24〉 전략별 관광사업 조정 전후 비교 .....	93
〈표 3-25〉 신규 관광(단지) 조정 전후 비교 .....	106
〈표 3-26〉 자원별 투자비 조정 전후 비교 .....	109
〈표 4-1〉 제7차 권역계획 내 주요 항목 조정 비율 .....	119

## 그림 목차

[그림 1-1] 권역계획의 위계 .....	6
[그림 1-2] 제7차 권역계획 수립 절차 .....	7
[그림 1-3] 연구의 추진 목표 .....	8
[그림 1-4] 공간적 범위 .....	9
[그림 1-5] 과업 수행체계 .....	11
[그림 2-1] 조정체계 .....	18
[그림 2-2] 조정운영 및 절차 .....	19
[그림 2-3] 권역계획 조정위원회 구성 .....	20
[그림 2-4] 권역계획수립반 구성 .....	22





제1장

# 연구의 개요



제1절 배경 및 목적  
제2절 범위 및 체계





## 제1절 배경 및 목적

### 1. 연구 배경

#### 가. 배경

##### ■ 제7차 권역별 관광개발계획 수립시점 도래

- 제6차 권역별 관광개발계획(2017~2021) 완료시점이 도래함에 따라 17개 시·도는 제7차 권역별 관광개발계획(이하 '권역계획'이라 함)을 수립하여야 함
- 각 시·도는 제4차 관광개발기본계획을 토대로 2021~2026년 기간 동안 권역의 관광개발에 관한 사항을 종합적으로 포함하는 권역별 관광개발계획을 공고하여야 함

##### ■ 권역계획에 대한 국가적 관점의 검토 및 조정 필요

- 「관광진흥법」 제51조 제1항, 제2항에 근거하여 각 시·도지사는 권역계획을 수립하고, 확정·공고 이전에 문화체육관광부장관의 조정과 관계 행정기관 장과의 협의하여야 함
- 제주특별자치도를 제외한 16개 광역권이 동시에 권역계획을 수립함에 따라 국가적 관점의 검토 및 조정이 필요함

##### ■ 권역별 차별화와 특성화를 고려한 계획수립 지원

- 권역의 차별화된 관광개발계획 수립과 특성화가 반영된 계획이 수립되도록 다양한 방식으로 지원함
- 각 시·도에서 수립한 제7차 권역계획을 대상으로 권역계획의 상위 계획과의 연계성, 타 권역계획과의 차별성 등을 제고하기 위해 권역계획(안)의 검토 및 조정을 목적으로 함

### [권역계획 법정 근거]

법 제49조(관광개발기본계획 등) ② 시·도지사(특별자치도지사는 제외한다)는 기본계획에 따라 구분된 권역을 대상으로 다음 각 호의 사항을 포함하는 권역별 관광개발계획(이하 "권역계획"이라 한다)을 수립하여야 한다

1. 권역의 관광 여건과 관광 동향에 관한 사항
2. 권역의 관광 수요와 공급에 관한 사항
3. 관광자원의 보호·개발·이용·관리 등에 관한 사항
4. 관광지 및 관광단지의 조성·정비·보완 등에 관한 사항
  - 4의 2. 관광지 및 관광단지의 실적 평가에 관한 사항
5. 관광지 연계에 관한 사항
6. 관광사업의 추진에 관한 사항
7. 환경보전에 관한 사항
8. 그 밖에 그 권역의 관광자원의 개발, 관리 및 평가를 위하여 필요한 사항

법 제51조(권역계획) ① 권역계획은 그 지역을 관할하는 시·도지사가 수립하여야 한다. 다만, 둘 이상의 시도에 걸치는 지역이 하나의 권역계획에 포함되는 경우에는 관계되는 시·도지사와의 협의에 따라 수립하되, 협의가 성립되지 아니한 경우에는 문화체육관광부장관이 지정하는 시·도지사가 수립하여야 한다. ② 시·도지사는 제1항에 따라 수립한 권역계획을 문화체육관광부장관의 조정과 관계 행정기관의 장과의 협의를 거쳐 확정하여야 한다. 이 경우 협의요청을 받은 관계 행정기관의 장은 특별한 사유가 없는 한 그 요청을 받은 날부터 30일 이내에 의견을 제시하여야 한다. ③ 시·도지사는 권역계획이 확정되면 그 요지를 공고하여야 한다. ④ 확정된 권역계획을 변경하는 경우에는 제1항부터 제3항까지의 규정을 준용한다. 다만, 대통령령으로 정하는 경미한 사항의 변경에 대하여는 관계 부처의 장과의 협의를 갈음하여 문화체육관광부장관의 승인을 받아야 한다. ⑤ 그 밖에 권역계획의 수립 기준 및 방법 등에 필요한 사항은 대통령령으로 정하는 바에 따라 문화체육관광부장관이 정한다(2020.6.9. 수립 지침에 관한 법적 근거 신설).

「관광진흥법」 시행령 제42조(계획의 수립시기) 법 제49조제2항에 따라 5년마다 수립한다.

## 나. 권역계획 위상 및 성격

### ■ 「관광진흥법」에 근거를 둔 5년 단위의 중기적 법정계획

- 권역계획은 기본계획의 구체화 계획으로 권역내 여건과 상황을 반영하여 권역의 특성화를 유도하기 위한 사업계획임
- 광역지방자치단체에서 의무적으로 수립하여야 하는 5년 단위의 중기적 법정 계획임
  - 법 제49조 및 제50조에 따른 관광개발기본계획(이하 “기본계획”이라 한다) 등 상위 계획내용을 토대로 권역이 추진해야 할 관광개발방향 등을 제시하는 계획
- 권역계획은 지역에서 관광개발 추진에 정책적 판단기준이 되는 법정계획으로서 계획의 중요성과 위상이 있음

### ■ 지역관광경쟁력 제고를 위한 관광부문의 시·도 종합 발전 계획

- 권역계획은 지역관광 발전 및 경쟁력 강화 등을 위해 종합적으로 수립하여 지역발전을 도모하기 위한 종합 발전 계획임
  - 관광(단)지, 관광특구 및 생태·문화·녹색 관광자원 등 개발사업과 관광상품 및 코스, 관광축제 및 이벤트, 관광홍보 및 마케팅 사업 등을 포괄
- 권역의 자연, 역사, 문화, 도시, 농산어촌 등 관광자원개발 및 진흥에 관한 종합계획으로서 지위를 갖는 계획임
- 권역계획은 광역 지자체장이 지역여건을 고려하여 수립하고 문화체육관광부장관의 조정 과정을 거침에 따라 지역관광개발에 대한 전략 및 공신력 부문에서 중요성이 부각됨

### ■ 권역내 관광개발사업에 대한 진단을 위한 자가 모니터링(Self monitoring) 계획

- 권역내 관광(단)지 조성사업, 관광특구 진흥사업, 문화 및 생태·녹색관광자원 개발사업에 대한 실적 등을 통합적으로 진단하고 평가하도록 점검함
- 향후 5년간 당해 지역의 중기적 실행방향의 설정을 통해 해당 사업들이 원활하게 진행될 수 있도록 시·도 자체적으로 점검하는 계획임



■ 국토 계획 관광부문의 권역내 실현 계획

- 국토계획법 등에 의한 중장기 전국개발계획은 부문으로 문화·관광이 포함되어 수립되고 있으며, 전국 단위의 관광개발기본계획 이외에 권역 또는 지역단위의 제발계획에 대한 상위 계획임
  - 권역 또는 지역내 관광지, 관광단지, 관광특구, 문화관광자원개발, 생태·녹색관광자원개발, 콘텐츠융복합형 개발 등에 대한 방향과 개발 구상 내용 제시
  - 이외에 「도시개발법」에 의한 유원지, 「체육시설의 설치·이용에 관한 법률」에 의한 스키장, 골프장, 농어촌정비법 등 관련 관광자원 및 시설 개발에 관한 관광자원화 사업의 향후 5년간 개발 계획 제시
- 국토개발에 대한 기본방향을 수렴하여 실행수단을 강화시키는 시·도 단위 종합계획의 관광부문 구체화 계획으로 기본방향을 유지하고, 5년 단위의 중기적 성격을 고려하여 보완함
  - 타 유사 관광개발 등과 관련된 개발사업에 대한 기본방향을 제시하고, 타법에 의한 실행수단들을 권역 차원에서 종합적으로 수립하는 계획



[그림 1-1] 권역계획의 위계

### 다. 제7차 권역별 개발계획 수립지침 상 수립 체계

#### ■ 수립절차 준용을 통한 권역계획의 체계적 수립

- 문화체육관광부는 ‘권역별 관광개발계획 수립지침’을 작성하여 기본계획에 따라 구분된 권역을 관할하는 시·도에 지침을 시달함
- 문화체육관광부는 시·도가 수립한 권역계획을 취합하며, 조정 방법 및 협의 절차는 별도로 제시할 수 있음
- 문화체육관광부는 권역계획(안)의 계획체계 및 내용 등을 시·도와 협의·조정하고, 시·도지사는 협의·조정 결과를 반드시 반영하여 최종안을 작성함
- 시·도지사는 협의·조정결과가 반영된 최종계획(안)에 대한 관계부처 협의 결과를 반영하여 권역계획을 확정·공고하고 문화체육관광부에 공유함
- 문화체육관광부는 권역계획 수립과 관련하여 효율적인 계획 수립 지원을 위한 지원단 또는 조정을 위한 별도의 위원회 등을 구성하여 운영할 수 있음



[그림 1-2] 제7차 권역계획 수립 절차

## 2. 검토 및 조정 목적

### ■ 상위 계획과의 연계성 강화 및 일관성 유지

- 기본계획상 개발 지표, 방향 등을 검토·반영하여 분석 결과를 토대로 개발 방향을 설정하기 때문에 상위 계획인 제4차 기본계획 및 제7차 권역계획과 연계성을 강화함
- 권역계획은 상위 계획과의 정합성 확보를 통해 정책 수립의 일관성을 유지하고 효과성을 제고함

### ■ 권역 간 계획내용의 충실성과 권역계획(안)의 수립 수준 제고

- 권역계획은 계획수립주체가 상이하여 동일 또는 유사사업의 중복 가능성이 높아 권역의 관광개발과 국가적 행정 및 예산 등의 효율성을 저해시킬 수 있음
- 계획수립주체 상이 등으로 인하여 발생할 수 있는 문제점을 최소화하고 계획의 효율성 제고와 권역계획의 지위와 성격에 부합하는 내용을 도출함

### ■ 권역계획의 타당성, 구체성 및 적정성 강화

- 권역계획은 권역 내 5년 중기적 실행계획으로 계획 수립기간 중 발굴된 사업들의 실행 가능성을 높이기 위하여 권역 계획내용의 타당성, 구체성 및 적정성을 확보함
- 권역계획은 각 권역의 다양한 사항의 검토를 통하여 권역계획 수립기간 중 타 권역계획과의 차별성을 제고시킴

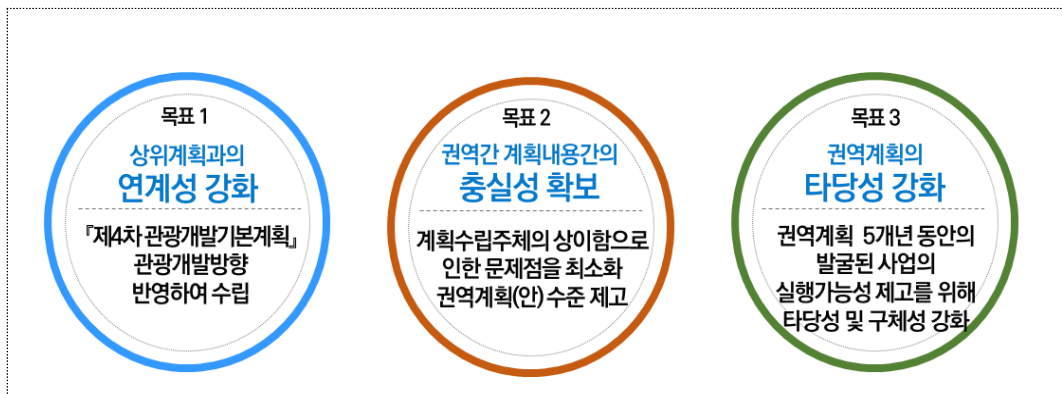

[그림 1-3] 연구의 추진 목표

## 제2절 범위 및 체계

### 1. 과업 범위

#### ■ 시간적 범위

- 기준 년도 : 2019년
- 계획기간 : 2022년~2026년(5년간)
- 과업기간 : 2021.2.16.~2021.12.15.(10개월)

#### ■ 공간적 범위

- 서울권, 부산권, 대구권, 인천권, 광주권, 대전권, 울산권, 세종권, 경기권, 강원권, 충북권, 충남권, 전북권, 전남권, 경북권, 경남권 16개 관광권역(16개 시·도)을 대상으로 함
  - 제주권은 '제주국제자유도시 종합계획'에 따라 별도의 권역계획을 수립하지 않으므로 제외

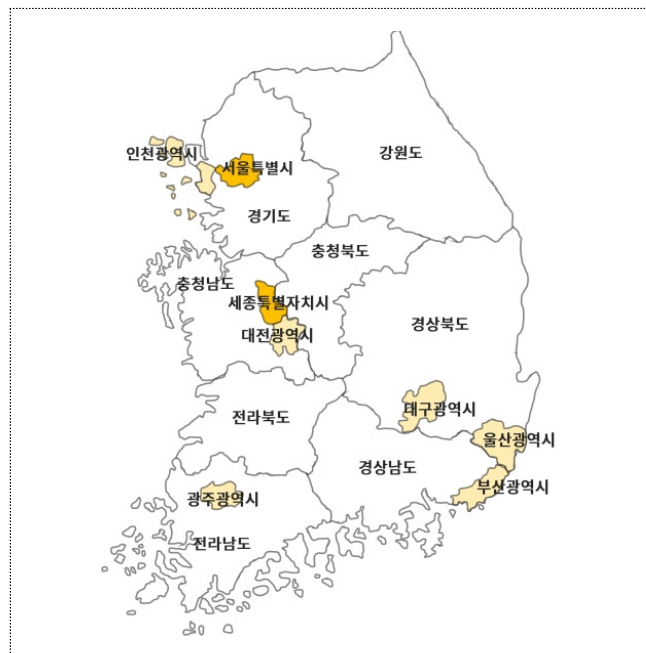

[그림 1-4] 공간적 범위

■ 내용적 범위

- 본 과업은 권역계획 검토 및 조정과 조정주체(문화체육관광부·권역계획조정위원회) 및 수립주체(권역계획 수립반)의 협의를 주요 내용으로 진행함(〈표1-1〉 참조)
  - 구체적인 과업 내용은 권역계획(안) 부문별 검토 및 조정대안 제시와 권역계획 협의(문화체육관광부, 권역계획 조정위원회, 권역계획 수립반), 권역계획조정위원회 운영지원(권역계획 조정지원단) 등으로 구성
- 과업의 내용적 범위를 수렴하고 검토 및 조정 과정과 결과를 체계적으로 제시하기 위하여 1장에서 4장으로 위계화하고 내용을 제시함
  - 1장은 ‘제7차 권역별 관광개발계획 검토 및 조정방안 개요’로 과업의 배경 및 검토·조정 목적, 과업 범위 및 수행체계 제시
  - 2장은 ‘권역계획 조정체계와 진행’으로 권역계획 조정방향과 방법, 검토와 조정 진행 사항 등 제시
  - 3장은 ‘권역계획 검토·조정결과’로 단계별·분야별 검토 조정 결과를 도출하고 총괄 주요 조정결과 제시
  - 4장은 ‘결과 및 정책제언’으로 주요 조정결과를 요약하고, 수립지침·조정과정·제도 관련 정책적 제언 제시

〈표 1-1〉 과업의 내용적 범위

구분	내용
권역계획(안) 검토	- 권역계획(안) 서면검토 - 현장실사 - 권역계획 검토 결과 취합 및 의견 전달
권역계획(안) 협의	- 권역계획 조정 체계 수립 - 권역계획 조정 역할 분담 - 지자체와 조정 내용 협의
권역계획(안) 조정위원회 운영	- 권역계획 조정지원단의 역할 및 운영 - 권역계획 조정위원회의 역할 및 운영 - 권역계획 수립반의 역할 및 운영

## 2. 과업 수행 체계

### 가. 수행 체계

- 맞춤형 조직 체계를 통한 연구의 질적 수준 제고 및 계획의 현장성 확보
  - ‘제7차 권역별 관광개발계획 검토 및 조정 방안’ 연구는 총괄 기관을 중심으로 다양한 전문가로 구성된 T/F팀을 구성함
    - 총괄 기관은 계획 평가 등에 관한 실적이 풍부하고 전문 인력을 다수 보유하고 있으며, 대내외적으로 신뢰도가 높은 기관으로 선정
    - 권역계획 조정위원회는 계획 평가, 계획 수립, 수요타당성, 투자적정성 검토등 분야별 전문가로 구성하여 운영
  - 권역별로 계획수립을 담당하는 실무진을 중심으로 ‘권역계획수립반’을 운영하며, 운영진은 시도 및 시·군 관계자, 계획수립수행기관, 관련 전문가로 구성함
    - 「권역계획 수립반」은 권역계획 최종안 공고 전까지 운영하여 최종안 확장공고의 수립 절차상 필요한 모든 일련의 과정에 참여하여 계획수립에 대한 일관성과 연속성 유지

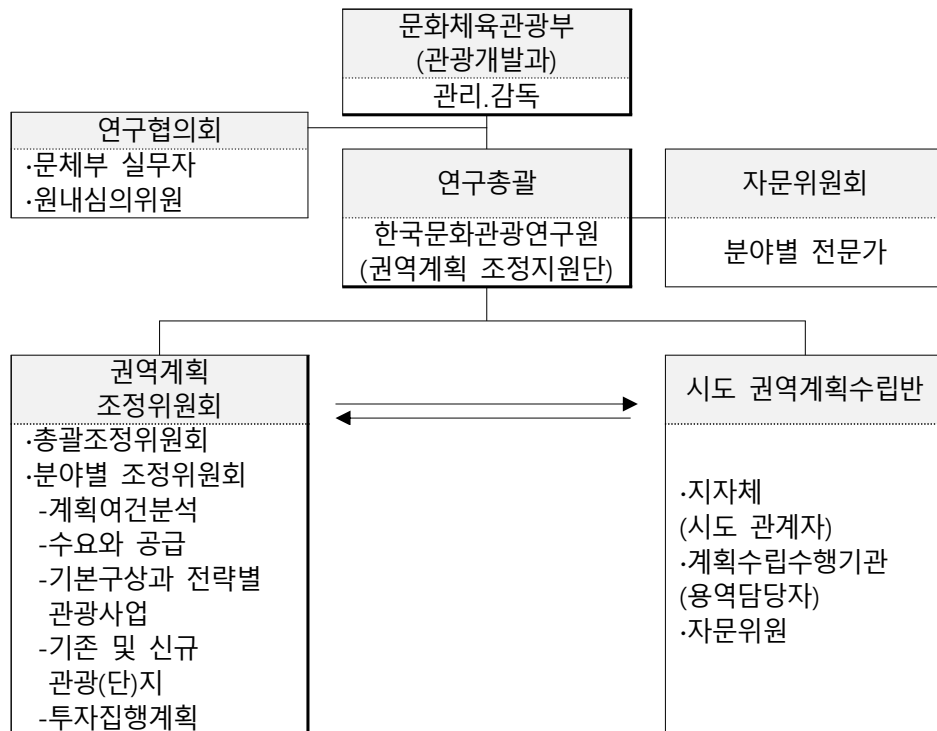

[그림 1-5] 과업 수행체계

## 나. 수행 방법

### ■ 분야별 서면검토 진행

- 제7차 권역별 관광개발계획의 서면 검토는 ①계획 과정 및 기존사업 진단, ②수요와 공급, ③개발기본구상과 전략별 관광사업(진흥 및 개발 사업), ④기존 및 신규관광(단지) 계획, ⑤투자 및 관리 계획 등 5개 분야를 대상으로 함
- 조정 지표에 따라 조정 위원들의 종합적인 서면 검토 의견을 토대로 이를 반영하여 구체화함
  - 제7차 권역계획의 검토는 대부분 서면으로 검토하는 것을 진행하고 특히 검토 분야별로 전문위원에 따른 조정수준이 달라지지 않게 검토 진행

### ■ 신규 관광(단지) 중심으로 현장 실사 실시

- 서면 검토 후 현장 평가 필요 시 계획 내용에 대한 구체적 타당성을 평가함
  - 서면 검토 결과 현장 실사의 진행이 필요한 신규 관광(단지) 사업 중심으로 실시
- 현장 실사 후 조정의견서는 정량적인 방법으로 작성하여 제시하며 객관적이고 상호보완적인 평가 방안을 모색함

### ■ 부문별·총괄 조정회의 진행

- 조정회의는 권역별 계획(안) 조정을 위하여 실시하며 총괄조정위원회는 권역별 조정의견에 의해서 수정된 권역별 관광개발계획(안) 검토를 위하여 실시함
- 권역계획 조정은 서류 검토와 현장 실사를 실시하여 조정 내용에 대한 의견서를 작성하고, 대권별 조정회의를 거쳐 총괄 조정회의에 제출함

### ■ 의견 수렴 위한 협의회 실시

- 권역계획수립반, 시·도 등의 검토 및 조정 의견에 대한 의견을 수렴하기 위하여 대권별로 협의회를 실시함
- 권역계획 수립과 관련된 안건 조정 진행에 대한 의견을 수렴하고 수렴 방법 및 조정일정에 대해 권역 담당자들과 의견을 공유함

다. 과업수행 추진경위

■ 과업 진행 경위

- ‘제7차 권역별 관광개발계획 검토 및 조정 방안’ 연구는 10개월 간 추진 되었으며 추진 경과는 다음과 같음

〈표 1-2〉 제7차 권역계획 주요 추진경과

구분		일자	내용
계획수립 준비	2월	18일	- 착수보고 · 과업 주요 방향성 보고 · 추진일정 협의 * 권역계획 수립현황 점검
		26일	- 제1차 권역별 협의회(설명) · 16개 시도 광역지자체 담당자 및 용역 수행자 대상 제7차 권역계획 수립지침 설명
	3월	3일	- 착수연심회 · 제7차 권역별 관광개발계획 검토 및 조정 연구내용에 대한 심의
	4월	1~2일	- 제2차 권역별 협의회(설명) · 권역계획 추진 진도 점검 및 수요와 공급 설명
1·2차시안 검토·조정	5월	26일	- 조정위원회 키오프회의 · 제7차 권역계획 검토 및 조정방안 연구 설명 · 제7차 권역계획 추진상황 공유 · 향후 추진 일정 논의
	6월	15일	- 제1차 연구협의회(총괄) · 16개 시도 권역계획수립반 대상 제7차 권역계획 수립지침 설명 · 수요와 공급 분석 관련 설명
		18일	- 1-1차 서면검토 · 제1장과 제2장(수요공급 제외) 내용 검토
	7월	1일	- 1-2차 서면검토 · 제1장과 제2장(수요공급 제외) 내용 검토
		7~9일	- 제2차 연구협의회(대권별) · 대권별 제7차 권역계획 조정방안 검토 · 향후 일정 논의
8월	12,20일	- 2-1·2-2차 서면검토 · 2차례에 걸쳐 2-1차와 2-2차 시안(제3장) 내용 검토	





	9월	3,6,13,15일	<ul style="list-style-type: none"> <li>- 제3차 연구협의회(대권별)</li> <li>· 제1-2차 시안(수요와 공급), 제2-1차 시안(기본구상,전략사업), 제2-2차 시안(관광(단지) 내용)의 현황(조정결과 반영 여부, 지침과의 부합성) 등에 대한 검토의견을 논의</li> <li>· 신규 관광(단지) 검토지표 및 검토방식 논의</li> <li>· 전략환경영향평가 진행상황 검토 및 점검</li> </ul>
		9일	<ul style="list-style-type: none"> <li>- 2-3차 서면검토</li> <li>· 제4장 투자 및 집행관리 내용 검토</li> </ul>
	10월	5~29일	<ul style="list-style-type: none"> <li>- 현장실사</li> <li>· 지역에서 제시한 신규 관광(단지) 중 조정위원회와 지자체와의 서면검토의견이 불일치하거나 서면으로는 확인이 어려운 사업대상지를 선정</li> <li>· 현장실사를 통해 사업 추진 적합성, 사업내용 타당성, 사업추진 효과성, 사업추진 실현성 등을 재확인 및 현장실사 의견취합 및 전달</li> <li>①강원도(홍천 수타사 관광지, 양양 오션파크 관광단지, 고성 케싱턴 설악벨리 관광단지, 고성 통일전망대),</li> <li>②충청북도(초평 금곡지구 복합관광단지, 중원 종합휴양레저타운),</li> <li>③충청남도(당진 도비도 관광지),</li> <li>④전라남도(신안 자은관광단지)</li> <li>⑤전라북도(부안 격포관광단지),</li> <li>⑥경상북도(포항 코스타벨리 관광단지, 성주 성주호 관광지),</li> <li>⑦울산광역시(삼동 울산관광단지),</li> <li>⑧경상남도(고성 자란만 관광지, 김해 생림북부권 관광단지)</li> </ul>
		15일	<ul style="list-style-type: none"> <li>- 중간보고</li> <li>· 제7차 권역별 관광개발계획 검토 및 조정 연구 중간보고</li> </ul>
최종(안) 검토	12월	6일	<ul style="list-style-type: none"> <li>- 최종보고</li> <li>: 제7차 권역별 관광개발계획 수립 지침 및 조정방안 연구 최종 결과보고</li> </ul>
		13일	<ul style="list-style-type: none"> <li>- 최종연심회</li> <li>: 제7차 권역별 관광개발계획 검토 및 조정연구 최종 연구심의</li> </ul>



제2장

# 권역계획의 조정체계와 진행

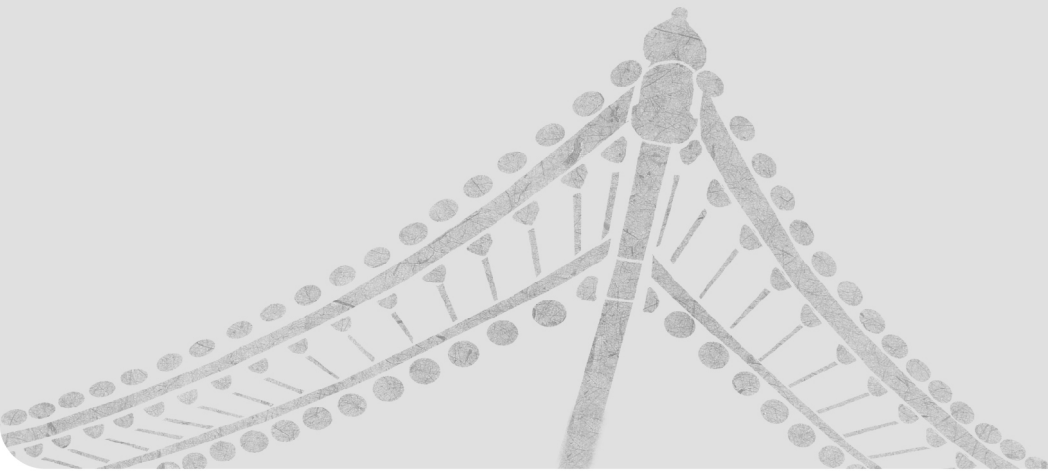
제1절 조정방향과 방법  
제2절 검토와 조정 진행





## 제1절

### 조정방향과 방법

#### 1. 조정방향

- 상위계획상 정책 목표와의 부합성 등을 고려하여 조정
  - 권역계획의 수립과정 중 제4차 기본계획 등 상위계획에서 권역의 관광개발방향에 관한 국가 정책 목표를 반영하도록 조정함
  - 제4차 기본계획 내의 개발 방향과 제7차 권역계획의 개발 방향이 상호 보완될 수 있도록 조정함
- 계획수립 내용의 타당성, 구체성 및 실현성 등을 고려하여 조정
  - 권역계획 내 관광개발 사업에 대한 사업별 타당성을 확보하고, 구체성 등을 제고시키는 방향으로 조정함
  - 권역계획 내 사업에 대한 조정 후 5년 내 권역에서 실제 사업추진이 가능하도록 실현성에 중점을 두고 추진 단계 등을 객관적으로 조정함
- 과정상 부문 및 통합 조정 등을 통해 현실적인 조정 수행
  - 계획수립 과정상 계획내용에 대한 조정을 통해 계획수립과 조정이 동시에 추진될 수 있는 조정 절차를 확보함
  - 시도 권역계획 수립반의 적극적인 협조를 위해 다수의 설명회, 대권별 협의회, 시도별 협의회를 개최하여 현실적인 조정협의를 수행함
- 계획수립 기관의 의견을 적극적으로 반영·수렴하여 조정
  - 조정 시 계획 수립 기관(시·도 또는 권역계획 수립반 등)의 의견을 최대한 반영하도록 하며 객관적인 조정 체계를 확보하여 진행함
  - 권역계획 조정지원단의 일방적인 조정으로 인해 객관성이 결여될 수 있으므로 다양한 조정 방법(서면 또는 현장 실사 등) 등을 통해 조정 의견을 제시함

## 2. 검토 및 조정체계

### 가. 조정체계 구성

- 문화체육관광부, 권역계획지원단, 권역계획 조정위원회, 시도 권역계획 수립반으로 조정체계의 구성
  - ‘문화체육관광부’는 조정주체로 권역계획을 직접 검토 후 조정 의견을 제시하는데 물리적 시간 등을 고려할 때 현실적인 제약요소 등이 발생함
  - ‘권역계획 조정지원단’은 문화체육관광부로부터 권역계획 조정 관련 사항을 위임받아 권역계획 조정위원회를 구성하여 운영함
    - 문화체육관광부 및 조정위원회의 업무 등을 지원하고 시도 권역계획 수립반과 권역계획 조정에 대한 협의 진행
  - ‘권역계획조정위원회’는 총괄 및 부분별 조정위원회로 구분하여 진행함. 조정위원회는 담당 분야 및 권역에 대한 시안을 검토하고 검토·조정 의견을 권역계획조정지원단에서 제공하는 서식에 따라 제시함
  - ‘시도 권역계획수립반’은 계획수립의 주체로, 각 시도 담당자 중심으로 권역계획 수립수행기관과 전문가 등이 포함됨

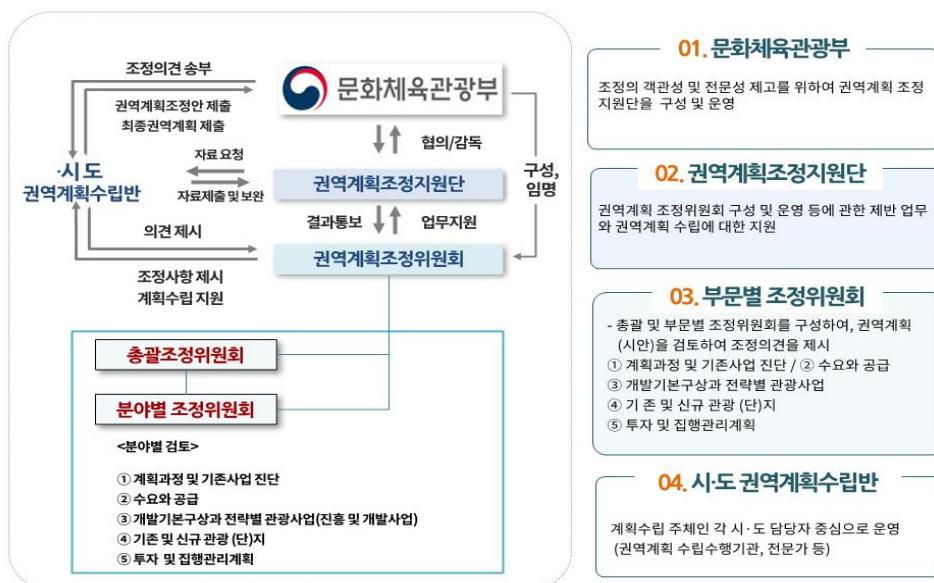

[그림 2-1] 조정체계

■ 협의회, 서면검토, 조정회의, 현장실사 등의 절차로 조정을 진행

- 계획수립 과정에 적합한 단계적 조정 및 협의절차를 통해 조정 및 수정 사항들을 최소화함
- 기존 권역계획 수립 주체(시·도)의 의견을 최대한 반영하기 위한 절차를 강화하고, 계획의 수립단계부터 계획 조정 완료시까지의 합리적 조정 절차를 확립함
- 조정 절차는 사전회의 → 대관별 연구협의회 → 서면 검토 → 총괄 조정회의 → 권역별 현장 실사 → 조정의견 전달 및 수렴 → 총괄 조정회의 등의 순으로 진행함
- 조정 후 시·도 권역계획수립반은 권역계획(안)을 작성하고 관계 행정기관과 협의를 완료하여 최종(안) 도출 및 문화체육관광부장관 제출 순으로 진행함
- 사전회의는 조정위원회, 조정지원단 및 문화체육관광부가 모여 이후 조정 일정과 방향에 대한 전반적인 내용을 공유함
- 연구협의회는 총괄 연구협의회와 권역별 연구협의회로 구분하여 진행하고, 서면검토는 시·도 권역계획수립반에서 제출한 계획시안을 조정위원회가 조정함
  - 총괄 연구협의회에서는 모든 시·도 권역계획 수립반이 참가하여 권역계획 수립의 내용 및 조정방법 등에 대한 내용 전달
  - 권역별 연구협의회는 16개의 권역을 지역별 또는 권역별로 따로 모여 조정의견에 대한 의견 공유 및 조율



[그림 2-2] 조정운영 및 절차

## 나. 조정위원회 구성 및 운영

### ■ 분야별 조정위원을 임명하여 권역계획조정위원회 구성

- ‘권역계획 조정위원회’는 16개 권역별 일관성, 균일한 조정 등을 고려하여 부문별 및 권역별로 권역계획 조정위원회를 구성함
  - ①계획과정 및 기존 사업진단, ②수요공급 ③개발기본구상과 전략별 관광사업 (진흥 및 개발사업), ④기존 및 신규 관광(단지) ⑤투자 및 관리계획
- 단, 전문성이 필요한 2개의 분야(수요와 공급, 투자 집행관리)는 전문적으로 검토하며, 그 외의 분야는 계획의 일관성을 위해 권역별로 검토를 진행함
- 권역계획조정위원회는 전문분야별로 전문지식이 풍부한 민간 전문가들을 조정위원으로 임명하여 구성함
  - 분야별로 민간 전문가는 각 2~3명을 임명하고 이 중에서 각 1명으로 대권별 조정위원회를 구성하며, 조정위원장 1명 선출
  - 각 전문 분야별 조정위원은 당해 전문 분야에 대한 조정을 중심으로 하되, 전반적인 계획수립과 관련된 내용을 대권별 조정위원장과 함께 수행
  - 종합조정회의는 총괄 조정위원장과 대권별 조정위원장이 시·도의 권역별 관광개발계획 시안에 대해 조정 수행

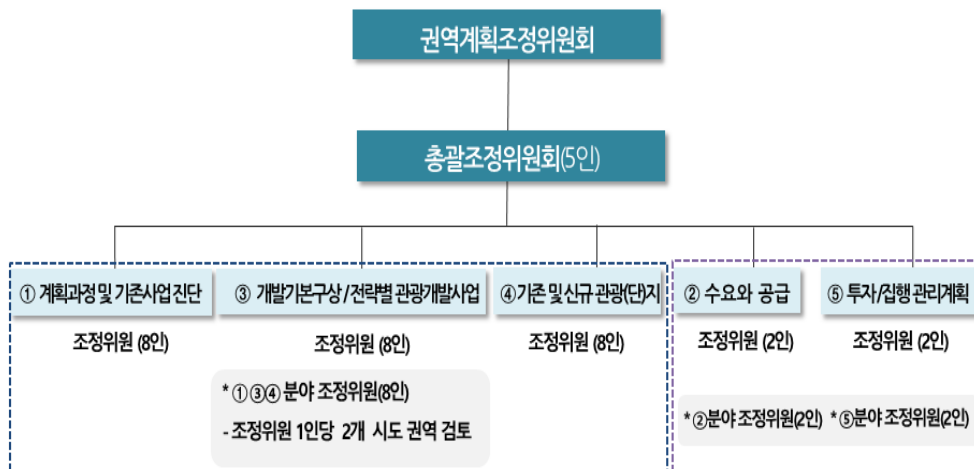

[그림 2-3] 권역계획 조정위원회 구성

■ 다양한 검토 방법을 통해 부문별, 단계별 권역계획 조정위원회 운영

- 권역계획조정위원회는 키오프 회의를 시작으로 제1차 시안부터 최종(안)까지 단계별로 검토·조정함
  - 조정위원회는 1차와 2차 시안 검토 후, 현장 실사 그리고 제1차, 제2차 총괄조정회의 검토 과정 진행
  - 권역계획조정위원은 서면검토 및 현장실사를 모두 포함하여 검토
  - 권역계획 조정위원회는 권역별 관광개발계획 수립지침의 조정 방향과 평가 지표를 기본으로 서면검토 진행
  - 8명의 권역별 검토 조정위원은 수립지침에 제시된 목차의 차례와 일정에 따라 해당 권역의 계획내용 수준 및 지자체 현황을 고려하여 조정의견 제시
- 부문별 조정위원회는 권역계획 내용의 분야별로 구분하여 검토 및 조정을 진행하되, 검토의견의 일관성을 위해 동일한 조정위원을 선정하여 진행함
  - ①계획과정 및 기존 사업진단, ③개발기본구상과 전략별 관광사업(진흥 및 개발사업), ④기존 및 신규 관광(단)지의 분야 전문가들은 총 2개의 권역(광역시 1개와 광역시 1개)을 담당하여 검토 진행
  - 단, 전문성이 요구되는 ②수요공급, ⑤투자 및 관리계획은 분야별로 검토 진행
- 단계별로 서면 검토를 진행하고 총괄조정회의를 통해 최종 조율하여 의견을 취합 조정의견 수렴 결과를 검토함
  - 총괄조정회의는 권역계획의 합리적인 조정을 위하여, 서면검토 결과에 대한 권역계획수립반의 수렴의견 확인 및 검토
  - 총괄조정위원들은 권역계획수립반의 서면검토 결과 의견 반영 여부를 확인하고, 부분반영 또는 미반영 사항에 경우 그 이유의 타당성을 함께 검토하여 의견 제시
- 현장실사가 필요한 대상지 선정의 경우도 총괄조정회의를 통해 진행하며, 주로 권역계획(안)에서 제시한 신규 관광(단)지 중심으로 진행
  - 관광 개발 계획 및 진흥사업의 타당성을 검토하기 위한 방안으로 실시되는 현장 실사에서는 관련 지침과 현장실사 평가지표를 바탕으로 검토·조정 진행
  - 담당 권역의 조정위원들은 사업부지에서 관련 이해관계자들의 설명을 듣고, 질의응답을 통해 사업 내용을 심도 있게 확인하고 주요 사항에 대해 조정의견 제시



## 다. 권역계획수립반 구성 및 운영

### ■ 권역계획수립반은 시·도관계자, 계획수립수행기관, 전문가로 구성

- 권역계획수립 효율성 제고를 위해 권역계획수립반의 분야별 업무를 분담하여 구성함
  - 권역별로 계획수립을 담당하는 실무진을 중심으로 권역계획수립반을 운영하며, 해당 운영진으로는 시·도 및 시·군 관계자, 계획수립수행기관, 관련 전문가로 구성
- 시·도 관계자는 권역계획 수립을 위한 행정을 지원하고, 해당 권역의 지구개발 계획에 대한 계획을 취합하며, 관계 행정기관장과 협의 및 최종(안) 확정 및 공고를 전담함
- 계획수립수행기관은 권역별 관광개발계획의 방향 및 관련 사업을 구체화하고 수립지침(안)에 맞춰 권역계획구성 및 조정의견 반영 등 권역개발계획 수립 역할을 전담함
- 전문가는 권역개발계획 수립 내용 및 과정에 대해 전문가적 의견을 제시하여 권역계획의 질적 향상을 유도함

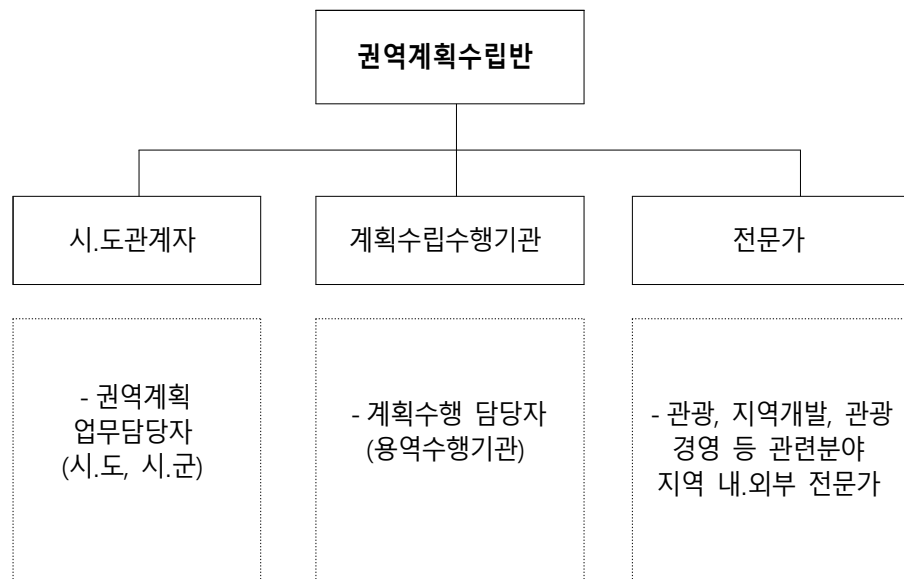

[그림 2-4] 권역계획수립반 구성

■ 권역계획수립반은 일련의 과정을 통해 최종안 공고시점까지 운영

- 권역계획수립반은 제7차 권역계획 수립지침에 따라 권역계획 최종안 확정·공고 전까지 운영함
- 구성된 인원은 권역계획(안) 수립, 권역계획(안) 협의·조정, 관계행정기관 협의, 최종안 확정·공고의 수립 절차상 일련의 과정에 모두 참여하여 계획수립의 연속성을 유지함
- 이해관계자 의사가 충분히 반영될 수 있도록 권역계획 수립반을 운영함
  - 정책토론회, 간담회, 전문가 자문회의 등을 개최하여 이해관계자의 의견 반영
- 제7차 권역계획 수립반 평균 수립기간 13.2개월, 평균 수립예산 139.8백만 원임
  - 권역계획 수립 연구기관은 대부분 지방 정부 출연 공공연구기관에서 수행하였으며, 6개 권역(인천, 세종, 대구, 울산, 광주, 경기)은 별도의 민간 기관에 의뢰하여 계획 수립
  - 권역계획 수립기관은 평균 약13.2개월이며, 예산 평균은 139.8백만 원을 투입하여 수립

〈표 2-1〉 제7차 권역계획 수립반

(단위 : 백만 원)

	권역	계획수립기관	계획수립기간	계획수립예산
권역 시	1.서울	서울연구원	'20.09.25.~'21.08.24.	96
	2.부산	부산연구원	'20.12.29.~'22.01.22.	146
	3.대구	(주)명소아이엠씨	'20.10.27~'21.12.20.	135
	4.인천	디엔와이	'21.04.20.~'22.03.15.	105
	5.광주	(주)한국산업조사연구원	'20.12.04~'21.12.31.	121
	6.대전	대전세종연구원	'20.05.06.~'21.12.26.	185
	7.울산	(주)한국관광학회	'20.07.30.~'21.11.21.	157
	8.세종	한국관광공사	'21.01.11.~'21.12.31.	140
권역 내	9.경기	(주)한국산업관계연구원	'21,02,20.~'21,12,31,	82
	10.강원	강원연구원	'20.11.20.~'22.01.09.	58
	11.충남	선문대학교	'20.12.04.~'21.12.03.	98
	12.충북	충북연구원	'20.12.09.~'21.02.01	161
	13.전북	전북연구원	'20.11.09.~'22.01.08.	166
	14.전남	전남대학교	'20.12.01.~'21.12.25	219
	15.경북	대구경북연구원	'20.11.16.~'21.12.31.	220
	16.경남	경남연구원	'20.11.25.~'21.11.24	148
평균			13.2개월	139.8

■ 권역계획을 정책계획으로 구분, 전략환경영향평가 실시

- 16개 권역 중 서울권을 제외한 모든 권역이 환경부의 가이드라인에 따라 전략 환경영향평가를 실시함
  - 서울권은 지방환경청과 협의하여 전략환경영향평가 미실시
  - 평균 예산은 47백만 원이며 경북권이 86백만 원으로 가장 높은 예산을 투입하여 전략환경영향평가 진행
- 2021년 12월 현재 기준으로 2개 권역(대전권, 전북권)은 제7차 권역별 관광개발계획 최종보고서에 전략환경영향평가 결과를 포함하였으며, 14개 권역은 2022년 3월 안으로 포함 예정임

〈표 2-2〉 전략환경영향평가 현황

(단위 : 백만원)

권역		현황	금액
광역시	서울	해당사항 없음	
	부산	'21.03.29.~'22.01.22.	70
	대구	'21.06.18.~'21.12.18.	50
	인천	'21.11~'22.03	20
	광주	'21.09.08.~'21.12.28.	50
	대전	'21.02.22.~'22.01.02.	26
	울산	'21.07.01.~'21.12.31.	43
	세종	'21.09.23.~'22.01.31.	50
광역시나	경기	'21.03.20.~'21.12.31.	50
	강원	'21.11.20.~'22.01.09.	58
	충북	'21.03.30~'22.01.29.	48
	충남	'21.03.04.~'21.12.06.	30
	전북	'21.04.01.~'22.01.25.	56
	전남	'21.03.02.~'21.12.26.	58
	경북	'21.03.08.~'22.03.07.	86
	경남	'21.01.06.~'22.03.01.	45

### 3. 조정방법

#### 가. 조정범위

■ 수립 내용에 대한 단계별 조정 범위를 설정함

- 각 권역은 단계별 서면검토 범위에 맞춰 계획 내용을 권역계획 수립기간 내에 권역계획조정지원단에 제출함
- 1차 시안은 여건분석에 해당하는 내용으로 계획개요, 관광여건 및 동향분석, 전차권역계획 평가, 수요와 공급분석을 중심으로 검토·조정함
- 2차 시안은 개발계획 및 진흥사업의 구상 및 사업계획 세부내용과 집행계획 등을 통해 각 권역의 개발 및 진흥 사업 계획내용 중심으로 검토·조정함
- 총괄 조정은 1·2차 조정범위 내용과 및 현장실사 결과를 반영하여 전체적 관점에서 검토를 진행함

〈표 2-3〉 시안별 조정 범위 및 방법

구분		목차	주요 계획내용	서면 검토	현장 실사
1차 시안 조정	여건 분석	계획 수립 과정	- 계획 수립 배경과 목적, 범위, 추진체계, 추진 경과 등 - 관광개발 환경 및 현황, 관광개발 상위 및 관련계획 분석 - 종합분석	◎	-
		제6차 권역계획 진단·평가	- 제6차 권역계획 전체 내용 및 관광자원개발사업 진단	◎	-
		관광수요공급	- 관광수요 예측, 관광공급 산정 등	◎	-
2차 시안 조정	구상 및 사업 계획	관광개발 기본구상	- 개발비전 및 목표, 추진 전략 등 - 관광개발 공간체계 구상(광역도), 공간별 개발 방향	◎	-
		전략별 관광사업	- 전략별 관광개발계획	◎	-
		기존 및 신규 관광(단)지	- 기존 관광(단)지 평가 및 정비·보완계획 - 신규 관광(단)지 개발계획 등	◎ ◎	- ◎
	집행 계획	사업 추진 체계	- 사업 추진 방식, 사업 추진 일정, 지원 체계 정비	◎	-
		투자 자원 조달 방안	- 투자계획(모든 예산사업의 총합), 자원조달 방안	◎	-
		개발효과	- 경제적 파급효과, 사회·문화·환경적 파급효과	◎	-

■ 다양한 조정 방법을 통해 조정을 진행함

- 제7차 권역계획 수립기간 중 조정을 위해 조정위원회는 ‘시·도 권역계획 수립반’과 협의하여, 계획내용 수립 지원 및 조정 의견을 제시함
- 권역계획 수립 절차와 일정 등을 고려하여 단계별로 계획수립 내용을 대상으로 서면검토와 현장 실사로 구분하여 실시함

〈표 2-4〉 조정방법의 세부 설명

구분	세부 방법
서면검토	- 단계별(1차/2차) 계획 내용에 대한 전반적 적정성 평가 - 1차 평가는 상위계획 연속성, 수요와 공급의 적정성 등 평가 - 2차 평가는 사업계획 내용 타당성, 적정성, 현실성 등 평가 - 서면 검토 후 조정의견서는 정성적인 방법으로 작성하여 제시
현장실사	- 서면 검토 후 계획 내용에 대한 구체적 타당성을 평가(현장 평가 필요시) - 현장 실사 후 조정의견서는 정량적인 방법으로 작성하여 제시 - 조정위원 평균 점수 70점 이상 원안 계획 추진, 60~70점미만 원안 계획 보완/수정/조정, 60점미만은 제외 등으로 조정
총괄평가	- 권역계획시안에 대한 전반적 적정성 평가 - 수립과정부터 계획내용에 이르는 전반적 사항을 정성적으로 작성 제시 - 타 권역계획과의 비교 검토를 통한 평가 - 계획내용에 대한 전반적인 비교 검토를 정성적으로 작성하여 제시

나. 조정기준 및 지표

■ 시안별로 조정 기준과 방향성을 수립하고, 검토지표에 근거하여 조정·검토함

- 정량적 평가와 정성적 평가, 서면 검토와 현장 실사 등 조정성격 및 방법 등에 적합하도록 제시함
- 각 계획 단계별로 조정기준과 검토지표를 마련하여 효율적으로 검토 및 조정을 진행함

〈표 2-5〉 조정 기준 및 검토 지표

평가항목	검토지표
계획수립과정	계획수립 방향의 적절성, 여건분석의 타당성, 종합분석의 구체성 등
권역계획 진단 및 평가	제6차 권역계획 진단지표 및 총괄진단 적정성, 수립과정의 충실성 등
수요와 공급	수요와 공급분석의 적정성(수요예측과정 등) 등
개발 기본구상	비전/목표/전략의 타당성 및 실현성, 개발 공간 구상의 연계성 등
전략별 관광사업	지자체 지역발전정책과의 부합성, 사업추진 타당성, 사업계획의 구체성, 등
기존 및 신규 관광(단)지	기존 관광(단)지-사업추진도, 사업전망도 등 신규 관광(단)지의 특화성, 개발타당성, 투자가능성, 지속발전 가능성 등
사업추진체계	사업추진체계의 적정성 등
투자 집행계획	투자 및 재원조달계획의 적정성(국비/지방비/민자) 등

## 다. 조정 검토 방향

### 1) 1차 시안

#### ■ 1차 시안 조정 개요

- 1차 시안 서면 검토는 계획수립과정, 6차 권역계획 진단·평가에 대해 검토하는 1-1차 시안, 수요분석의 적정성, 공급분석의 적정성을 검토하는 1-2차 시안으로 2차에 걸쳐 진행함
  - 1-1차 시안 : 제1장 권역계획의 수립과 제2장 계획수립과정 및 전차(제6차) 권역 계획 진단 평가
  - 1-2차 시안 : 제2장 중 수요와 공급 분석

#### ■ 계획수립 과정(3개 조정 검토 지표)

- ① 계획수립 방향의 적절성 ② 여건분석 타당성 ③ 종합분석의 구체성

#### ■ 제6차 권역계획 진단·평가(3개 조정 검토 지표)

- ① 제6차 권역계획 진단지표 적정성 ② 제6차 총괄진단 적정성 ③ 제6차 권역계획 수립과정 충실성

#### ■ 수요와 공급(2개 조정 검토 지표)

- ① 수요분석의 적정성 ② 공급분석의 적정성

#### ■ 계획 수립 과정의 조정지표

##### ① 계획 수립 방향의 적절성

- 계획수립 방향의 적절성 지표는 상황적 맥락과 계획수립의 필요성 등을 고려하여 수립 배경을 확인하고, 수립 배경을 바탕으로 목적과 계획 수립절차의 적절성 검토
- 그 외에도 상위계획과의 연계성을 검토하기 위해 계획방향의 일관성 등을 검토하고, 전체적인 목차 구성이 수립지침과 부합하도록 수립하였는지 검토

##### ② 여건분석 타당성

- 여건분석의 타당성은 일반 환경, 권역 내 개발여건 등 지역실정에 기초한 현황 문제 및 시사점의 구체적인 도출 여부 검토
- 관광개발 계획 수립과 관련된 교통, 경제, 사회·문화 등의 내용의 현황자료들을 확인하고, 자료출처, 최종 통계자료 이용 여부 등을 확인하여 제시 자료의 신빙성 검토

③ 종합분석 구체성

- 다양한 분석 틀을 활용하여 구체적으로 종합분석을 도출하였는지 검토
- 특히 종합분석, 시사점 등의 내용과 현황 분석내용과의 일관성을 확인하여 권역계획의 내용의 일관성 검토

■ 제6차 권역계획 진단 및 평가 조정지표

① 전차(제6차) 권역계획 진단지표 적정성

- 제6차 권역계획의 추진 사업 진단 및 평가를 위하여 계획내용, 추진실적 및 종합 평가 검토
- 사업별 분류의 적정성과 정량적 지표와 정성적 지표의 적절한 적용 여부 검토

② 제6차 권역계획 총괄진단 적정성

- 지난 5년간 권역계획에 포함된 사업에 대한 시적 등을 검토하여, 전차계획 및 진행 사업에 대한 종합평가를 진행하였으며, 이를 바탕으로 계획 평가 환류와 계획의 적정성 검토
- 문화체육관광부 정책추진 사업군을 총괄적으로 진단하여 시사점을 도출하고, 이러한 전차계획의 문제점과 의의를 바탕으로 제7차 권역계획을 수립할 수 있도록 검토

③ 제6차 권역계획 수립과정 충실성

- 정책토론회, 간담회, 전문가 자문회의 등 이해관계자들의 다양한 의견 수렴 절차 이행하였는지 검토

■ 수요와 공급 조정지표

① 수요분석의 적정성

- 상위 계획에서 제시된 수요예측 값을 참고하여 다양한 예측모형으로 수요 산정, 객관적인 권역별의 목표수요에 대한 타당한 근거 제시여부 검토

② 공급분석의 적정성

- 상위 계획에서 제시된 공급분석 방향성을 참고하여 권역특성에 맞는 공급방향성 제시여부 검토
- 숙박시설에 대해 목표 수요와 공급의 변화추세를 바탕으로 적정한 공급계획 제시여부 검토

## 2) 2차 시안

### ■ 2차 시안 조정 개요

- 개발 기본 구상과 전략별 관광사업의 내용을 포함하는 2-1차 시안, 기존 및 신규 관광(단지)의 내용을 포함하는 2-2차 시안, 관광개발사업 집행관리계획의 내용을 포함하는 2-3차 시안이 이에 해당하며 총3회에 걸쳐 진행함
  - 2-1차 시안 : 제3장 개발구상과 전략별 관광사업
  - 2-2차 시안 : 제3장 기존 및 신규 관광(단지)
  - 2-3차 시안 : 제4장 관광개발사업 집행관리 계획

#### ■ 개발 기본 구상(3개 조정 검토 지표)

- ①비전, 목표, 전략의 타당성 ②공간구상의 적절성 ③상위계획과의 공간구상 연계성

#### ■ 전략별 관광사업(4개 조정 검토 지표)

- ①해당 지자체 지역발전정책과의 부합성 ②사업추진 타당성 ③사업계획의 구체성 ④기추진사업 성과결과에 대한 환류 반영 여부 적정성

#### ■ 기존 및 신규 관광(단지) (각2개, 5개 조정 검토 지표)

- 기존 관광(단지) : ①사업추진도 ②사업 전망도
- 신규 관광(단지) : ①관광(단지)등의 개발방향 ②관광개발사업의 특화성 및 차별성 ③개발 타당성 ④투자가능성 ⑤지속발전가능성

#### ■ 사업추진체계(1개 검토 지표) : 사업추진체계의 적정성

#### ■ 투자 계획 및 자원 조달 방안(2개 조정 검토 지표)

- ①투자 및 자원조달 계획의 적정성 ②민간유치 계획의 현실성

### ■ 개발 기본 구상 조정지표

#### ① 비전, 목표, 전략의 타당성

- 비전, 목표 및 전략의 타당성은 비전-목표-전략의 내용의 일관성과 적절성 및 향후 5년간 권역관광개발을 통해 달성하고자 하는 지향점 검토

#### ② 공간구성의 적절성

- 공간 구성의 적절성은 객관적인 기준 제시를 통한 수립 공간 구상의 적절성 여부를 검토하여, 구상별 방향성을 제시 여부 검토 (광역시의 경우 제외 가능)



③ 상위계획과의 공간구성 연계성

- 광역시·도의 장기 종합발전 계획 등 상위 관광개발기본계획과 해당 권역별 지역계획과의 공간구상이 상호 연계되어있는지 검토

〈표 2-6〉 개발기본구상 조정지표 세부 항목

구분	세부 내용
비전·목표·전략의 적정성	- (계획수립방향의 적절성) 앞장 종합분석결과와 해당 전략의 부합 여부 검토 - (목표의 구체성) 향후 5년간 달성하고자하는 지향점의 연도별 제시 여부 등을 통해 목표를 정성적·정량적으로 제시하였는지 검토
공간구상의 적정성	- 객관적인 기준 제시를 통한 수립 공간 구상의 적절성 검토 - 기본구상 및 공간별 방향성 제시 여부 검토(광역시의 경우 제외 가능)
상위계획과의 공간구상연계성	- 상위 관광관련 계획 및 지역 계획과의 공간 구상 상호 연계성 검토 *광역시도의 장기종합발전계획 등

자료: 문화체육관광부(2020), 「제7차 권역별 관광개발계획」수립 지침(안)

■ 전략별 관광사업 조정지표

① 사업추진 타당성

- 해당 지자체 지역발전정책과의 부합성, 현안문제 대응을 위한 목표를 달성하도록 구성되어 있는지 검토
- 해당 사업 추진의 필요성 대한 내용이 잘 반영되어 있는지 그리고 사업에 대한 지속적인 운영관리방안 내용 검토

② 사업계획의 구체성

- 제안 사업의 주요 콘텐츠의 내용, 매력성 및 차별성, 특화성, 상징성, 연계가능성 등을 중심으로 기술되어 있는지 검토
- 계획 및 운영 주체의 역량, 협업체계 구축 정도 및 실질적인 사업 추진 및 운영 주체 반영여부 검토

③ 기존사업 평가경과의 환류반영 적정성

- 제2장에서 분석한 전차계획 진단 및 평가결과의 내용이 포함여부와 평가결과가 반영되었는지에 대한 여부 검토

〈표 2-7〉 전략별 관광사업 조정지표 세부 항목

구분	세부 내용
해당 지자체 지역발전정책과의 부합성	-중기 지방 재정 계획, 지방 재정 투자 사업 심사, 투융자심사 대상 여부 검토 -도 단위 자체 추진 사업 대상 여부 (예시)기본 구상 및 기본 계획 연구 용역 추진 여부 등 기술 여부
사업추진 타당성	-해당 사업 추진의 필요성 기술 여부 검토 -제안 사업의 주요 콘텐츠를 중심으로 매력성 및 차별성, 특화성, 상징성, 연계성을 검토 -제안 사업에 대한 지속적인 운영 관리 방안 등의 기술 여부를 보고 사업의 지속 가능성 검토 -(입지 사업의 경우) 사업 추진 준비 상황 (법적절차 이행 등) 및 용도 지역 및 토지 확보 용이성 검토
사업계획의 구체성	-실질적인 사업 추진·운영 주체, 협업 체계 구축 정도 기술 여부 검토 -연차별 투자 계획 및 자원별 조달 계획 기술 여부 검토 -사업 추진 방식, 사업 추진 일정, 지원 체계 등 기술 여부 검토
기 추진사업 평가결과에 대한 환류 반영 여부 적정성	-계속 사업에 대한 내용 포함 여부 검토 *제2장에서 분석한 전차 계획 진단 및 평가 결과 내용의 포함 여부 검토

자료: 문화체육관광부(2020), 「제7차 권역별 관광개발계획」수립 지침(안)

## ■ 기존 및 신규 관광(단지) 조정지표 설명

### ● 기존 관광(단지)

#### ① 사업추진도

- 투자율 및 집행율, 부지확보 및 조정실적, 기타 세부 사항 등을 검토하여 권역계획에  
제시된 전략별 관광 사업들의 추진 정도를 통한 사업 추진도 검토

#### ② 사업전망도

- 지식발전 가능성, 사업시행자의 개발의지 및 민자 유치의 가능성 및 자원의 매력성에  
대한 내용을 확인하여 사업 전망도 검토

### ● 신규 관광(단지)

#### ① 관광지등의 개발방향

- 신규관광(단지) 지정의 필요성, 지역주민의 숙원도 등을 검토하여 관광지 등의 개발  
방향 내용 조정

② 관광개발사업의 특화성 및 차별성

- 관광(단)지의 주제 및 계획 내용의 차별성, 자원의 매력성 및 구체적인 사업추진의 내용, 잠재시장 여건 및 주변지역 개발환경 등을 검토하여 관광개발사업의 특화 및 차별성 검토

③ 개발 타당성

- 용도지역 기재 여부, 사업추진에 따른 문제점 및 대책, 토지확보용이성, 대상지의 토지조서 포함여부, 공공편익시설 운영관리 계획 등의 내용을 포함하는 개발 타당성 검토

④ 투자가능성

- 재원 조달 계획 검토, 민간 자본 유치 실적, 사업의 파급효과, 연차별 투자계획 등의 투자가능성 검토

⑤ 지속발전가능성

- 사업추진에 따른 환경적 제약 요인, 협업체계구축 정도, 실질적인 사업 추진 및 운영 주체 기술 여부 등을 통한 지속발전가능성 검토

〈표 2-8〉 기존·신규관광(단)지 조정지표 세부 항목

구분		세부 내용
기존 관광 (단) 지	사업추진도	-미착공 시설 비율 검토를 통한 조성 시설 완료도 검토 -계획승인 후 조성사업 착공 경과기간 검토를 통한 저상추진력 검토 -계획대비 국비/지방비/민간투자율 및 집행율 검토를 통한 집행실적 검토 -조성계획대비 부지조성 등의 검토를 통한 부지 확보 및 조정실적 검토 -조성계획 수립여부, 지정후 조성사업 착수기간, 조성사업 후 경과기간, 사전행정 이행절차 진행 상황 검토를 통한 인허가 추진정도 검토
	사업전망도	-테마, 콘텐츠와 조성시설의 조화 정도, 관광거점 기능역할 수행여부 등의 검토를 통한 자원 매력성 평가 -사업 시행자 개발의지 검토, 민자유치 가능성, 민자유치 실적평가 -관리계획시행 여부, 향후 발전 계획수립 여부 검토를 통한 지속발전가능성 평가
신규 관광 (단) 지	관광지등의 개발방향	-신규 관광(단)지 지정(변경) 필요성 검토 -지역 주민의 숙원도 및 수해도 검토 -국가계획 등 상위계획과의 부합성 검토 -각 지자체 지역발전정책과의 부합성 검토 (중기지방재정계획, 지방재정투자사업심사, 투융자심사 대상여부, 도단위 자체 추진사업 대상 여부 등)

<p>관광개발사업의 특화성 및 차별성</p>	<p>-관광(단)지의 주제 및 계획 내용의 차별성 검토 -자원 및 시설의 매력성 및 구체적인 사업 추진의 내용 검토 -관광지등과 그 주변의 주요 관광자원 및 주요 접근로 등 교통체계 내용 검토 -관광객 수용 능력, 잠재시장여건 및 주변지역 개발환경 등 검토</p>
<p>개발타당성</p>	<p>-사업추진 준비상황(법적절차이행 등) 및 용도지역 기재 여부 검토 -사업추진에 따른 문제점 및 대책 검토 -토지확보 용이성(기 확보면적 등) 및 대상지의 지번·지목·지적 및 소유자가 표시된 토지조서 포함여부 검토 -공공편익시설 운영관리계획 검토</p>
<p>투자가능성</p>	<p>-국비 및 지방비 등 재원조달계획 검토 -민간자본유치실적(활동) 및 수요조사결과 등 검토 -사업의 파급 효과 검토 -연차별 투자계획 검토 -사업추진방식, 사업추진일정, 지원체계 등 기술여부 검토</p>
<p>지속발전가능성</p>	<p>-사업추진에 따른 환경적 제약요인 및 감소방안 검토 -관리계획시행여부, 협업체계 구축정도, 실질적인 사업추진 및 운영주체 기술여부 검토</p>

자료: 문화체육관광부(2020), 「제7차 권역별 관광개발계획」수립 지침(안)

### 3) 총괄 조정

#### ■ 총괄 조정 개요

- 총괄 조정은 총 2회에 걸쳐 진행하며, 1차 시안 결과의 수립 결과에 대한 논의가 진행되는 1차 총괄 조정위원회와 1,2차 시안 전체 결과의 의견 수립 결과에 대한 논의가 진행되는 2차 총괄 조정위원회가 이에 포함됨
  - 제1차 총괄조정 범위 : 제1장 권역계획의 수립과 제2장 계획수립과정 및 전차(제6차)권역계획 진단 평가, 수요와 공급 분석, 제3장 기존 및 신규 관광(단)지
  - 제2차 총괄조정 범위 : 제1차 총괄 조정 범위와 제4장 관광개발사업 집행관리 계획

#### ■ 조정의견 반영 여부 (4개 조정 검토 지표)

: ①전차 계획 진단 및 평가 ②수요 및 공급 분석 ③기본구상 ④전략별 사업 및 관광(단)지

#### ■ 전차권역계획 대비 현재 권역계획 수립 추진 (4개 조정 검토 지표)

: ①권역계획내용 체계성 ②권역계획 내용의 적절성 ③제7차 권역계획기간 내 추진 가능성 ④계획수립과정의 충실성

■ 총괄조정위원회 검토 내용

- 1,2차 시안 서면검토에서 제시한 ‘전차 계획 진단 및 평가, 수요 및 공급분석, 개발기본구상, 전략별 사업 및 관광(단지)’의 조정의견이 수정 보고서에 반영되었는지 여부를 검토하고, 주요 이슈에 대한 논의 및 협의를 진행함
  - 권역계획내용의 적절성은 출처, 통계 수치 등의 내용 검토
  - 계획수립 과정의 충실성은 전략환경영향평가 등의 내용 검토

① 제1차 총괄조정위원회

- 제1차 총괄조정위원회는 전차(6차)계획진단 및 평가, 기본구상, 수요와 공급분석, 전략별 사업 및 관광(단지) 등의 부문별 반영여부 검토
- 제6차 권역계획과 비교하여 현재 권역계획을 수립하였는지에 대해 검토
- 권역계획 내용의 체계성과 적절성, 제7차 권역계획기간 내 추진 가능성, 계획수립 과정의 충실성 중심으로 검토

② 제2차 총괄조정위원회

- 제2차 총괄조정위원회는 투자 및 집행계획, 관광(단지) 현장실사 점검 결과 논의, 총괄적 검토 및 조정 진행

〈표 2-9〉 총괄조정위원회 검토지표

구분	검토 분야	검토배점
조정 의견 반영여부	전차계획 진단 및 평가	40
	수요 및 공급분석	
	기본구상	
	전략별 사업 및 관광(단지)	
전차권역계획 대비 현재권역계획 수립수준	권역계획내용 체계성(종합-전략-사업)	40
	권역계획내용 적절성(출처, 통계수치 등)	
	제7차 권역계획기간 내 추진가능성	
	계획수립과정의 충실성(전략환경영향평가 등) 지역관광발전 기대효과	

4) 현장실사

- 현장실사 평가는 권역계획 2차 시안상의 사업계획 서면 평가와 현장 실사로 이원화된 항목으로 진행함
- 서면 검토 지표는 자원성, 타당성, 실현성으로 구성되고, 현장 실사 지표는 입지 타당성과 추진 실현성으로 구성됨
  - 평가 항목 중 가장 높은 배점이 할당된 부분은 서면 검토에서 사업의 타당성과 실현성 부문
- 현장실사는 서류검토 후 현장 실사가 필요하다고 인정되거나, 구체적인 입지가 있는 경우에 계획내용에 대한 타당성을 검토함
- 평가위원별 “현장실사 조정의견서” 평가 배점 합산 후 평균 70점 이상 → 원안 계획 추진, 60~70점미만 → 원안 계획 보완/수정/조정 등, 60점미만 → 제외 이 세 가지 유형으로 조정함

〈표 2-10〉 현장 실사 평가지표

구분	평가항목	평가지표	평가 배점
서면 평가 (70)	자원성	자원의 매력성(독특성)	20
		지역의 장소적 적정성	
		도입시설 및 프로그램 적정성	
		인접 자원과 연계 방안 현실성	
	타당성	제7차 권역 비전, 목표와의 부합성	25
		사업계획 내용의 구체성	
		개발 규모의 적정성 (면적 등)	
		사업기간 및 추진주체 적정성	
	실현성	지역관광발전 기대효과	25
		입지에 대한 위치 정보 및 도면 제시 여부	
		사전 검토 및 행정 추진 여부	
		수급분석 결과의 적정성	
현장 실사 (30)	입지타당성	예산(지방비) 집행의 현실성	15
		지정신청 시 구비서류 포함 여부	
	추진실현성	개발대상지 접근용이성	15
		교통접근체계 편리성	
		개발대상지 상태 적정성	15
		토지이용상 법적 제약성	
개발대상지 확보 용이성	15		
가용재원확보 용이성			

## 제2절 검토와 조정 진행

### 1. 1-1차 시안 진행

- 진행 일자 : 2021.05.17. ~ 06.28.
- 진행 대상 : 16개 권역
- 추진 체계 : 권역계획조정위원회, 권역계획조정지원단

#### ■ 검토·조정 대상 및 방법

- 1-1차 시안 검토는 제1장 계획 수립의 개요, 제2장 관광개발 여건 및 동향분석에 대하여 계획 수립과정의 적절성과 타당성, 전차 권역계획의 진단 및 평가의 적절성을 중심으로 검토 및 조정함
- 1-1차 시안에서는 상위계획(제4차 기본계획 등)과의 일관성 및 연계성을 기반으로 계획수립방향 적절성을 평가함

#### ■ 추진 경위

- 당초 제1-1차 시안 제출일은 2021년 5월 17일이었으나, 시안 미수립 및 미완성 권역이 있어 2021년 5월 31일까지 기한을 연장하여 접수함
- ①, ③, ④분야 조정위원단이 참가하여, 조정위원1명 당 2개의 권역(광역시도1개, 광역시 1개)을 담당하여 조정 및 검토를 진행함
- 조정위원들이 제시한 조정의견 결과는 수립지침과 상이한 내용 등의 확인을 위해 담당 연구자가 검토함

〈표 2-11〉 1-1차 시안 제출 경위

5/17	5/31	6/18	6/30	6/28
1-1차 시안 제출	미제출권역 제출	1-1차 시안 서면검토	수정시안 제출	수정시안 재제출

## 2. 1-2차 시안 진행

- 진행 일자 : 2021.05.31. ~ 2021.09.10
- 진행 대상 : 16개 권역
- 추진 체계 : 권역계획조정위원회, 권역계획조정지원단

### ■ 검토·조정 대상

- 1-2차 시안 검토는 제4차 기본계획과 연동하여 각 권역별 관광수요와 관광공급이 적정하게 분석되었는지를 검토하고, 합리적 수준에서 조정함

### ■ 검토 방법

- 1-2차 시안은 상위계획에서 제시하는 방향을 토대로 권역의 미래 관광 수요와 관광 공급을 검토하고자 함
- 일부 제출된 시안 내용(숙박 수급 분석 등)이 미진한 권역이 발생함에 따라 재접수를 진행한 뒤 검토·조정함

### ■ 검토·조정 경위

- 1-2차 시안이 당초 2021년 5월 31일까지 접수 완료할 예정이었으나, 1-2차 시안 미 수립·미완성된 권역이 있어 2021년 6월 25일까지 기한을 연장하여 접수함
- 문화체육관광부에서 2021년 5월에 임명한 12명의 조정위원 중 수요와 공급 분석을 담당한 2명의 조정위원이 2021년 7월 6일까지 1-2차 시안 검토·조정을 진행함

〈표 2-12〉 1-2차 시안 제출 경위

5/31	6/28	7/1	9/10	10/13
1-2차 시안 제출	미제출권역 제출	1-2차 서면검토	수정시안 제출	경기권 수정시안 제출 <sup>1)</sup>

1) 경기권은 1-2차 수정시안을 미제출하여 수정시안 제출 공문(~10/13) 송부



### 3. 연구협의회

#### 가. 제1차 연구협의회(총괄)

- 진행 일자 : 2021.06.15. (화)
- 참석 대상 : 16개 권역계획수립반, 권역 담당 연구진
- 추진 체계 : 권역계획조정지원단, 권역계획수립반

#### ■ 협의 진행

- 제1차 연구협의회(총괄)의 목적은 ‘제7차 권역계획 검토 및 조정방안 연구’에 대한 설명, 권역계획 수립 지침(안)설명, 주요 추진일정 등을 설명하고 진행 결과를 논의함
- 제1-1차 권역계획의 주요 사항인 권역별 관광수요 및 공급분석 관련 하여, 상위 계획인 제4차 기본계획의 추진 현황 및 내용과 기타 관련 세부 내용을 공유하고 이에 따른 수정 지침을 제시함

#### ■ 주요 협의 내용

##### ① 수요와 공급에 대한 유의사항

- 수요와 공급에 대한 변경된 유의사항과 수정 지침을 설명
  - 미래 환경 변화 시나리오 등 다양한 예측모형을 사용하여 기준수요 산정이 가능하나, 추정 방법론은 상세히 제시할 것을 설명
  - 관광수요 예측의 경우, 권역계획에 해당되는 해당 5년간의 연차별 수요를 보고서에 반영할 것을 설명
  - 숙박시설의 수급분석을 실시하여 차후 신규 및 기존 관광개발사업 조정의 근거로 이용할 것을 설명

##### ② 기타 질의응답

- 수립의 어려움, 수립 기간 등 권역별 수립 현황을 공유하여, 이후 일정에 대한 논의 및 협의를 진행함
- 권역계획수립 관련 이해도를 높이고, 특히 수요와 공급에 관한 질의응답을 통해 심도 있는 논의를 진행함

## 나. 제2차 연구협의회(대권별)

- 진행 일자 : 2021.07.07. ~ 07.09
- 참석 대상 : 16개 권역계획수립반, 권역 담당 연구진
- 추진 체계 : 권역계획조정지원단, 권역계획수립반

### ■ 협의 진행

- 제7차 관광개발계획 1차 시안(제1장 권역수립의 개요, 제2장 관광개발 여건 및 동향분석, 수요와 공급)의 조정결과 및 결과 반영에 대한 의견을 수렴함
- 향후 조정에 관한 추진 일정(제3차 연구협의회 및 현장실사)을 논의하고 협의를 진행함

### ■ 주요 협의 내용

- ① 수요와 공급에 대한 추가 정보 설명 및 향후 일정 협의
  - 상위계획인 제4차 관광개발 기본계획의 수요와 공급 기준치 변경에 대한 설명 및 기타 변동사항을 설명함
    - 제7차 권역계획은 상위계획인 제4차 관광개발기본계획과의 연계성이 중요하여, 상위계획에서 제시된 외래 및 국내 관광객 수요 변동 수치 제공
    - 또한, 연차별 외래 및 국내 관광객 수요 등 권역계획에서 필요한 수치를 참고사항으로 발표(※ 해당 데이터는 상위계획의 미 확정으로 발표만 진행)
  - 제3차 연구협의회(대권별)일정 변경에 대한 협의를 진행함
    - 전차 연구협의회에서 논의하였던 2021년 8월 초의 제3차 연구협의회 일정을 9월 중순으로 연기할 것을 협의
- ② 질의응답
  - 그 외 권역계획 수립과 관련된 질문 및 기타 어려움 등 권역별 의견을 청취함

〈표 2-13〉 제2차 연구협의회(대권별) 진행일시 및 장소

대권별		서울·인천·경기·강원	대전·세종·충남·충북	광주·전북·전남	대구·울산·경북·부산·경남
제2차	일시	'21.7.7(수) am10~12	'21.7.7(목) pm15~17	'21.7.8(목) am10~12	'21.7.9(금) am10~12
	장소	서울역 AREX(6)	오송 컨퍼런스센터	목포국제축구센터	부산 수스페이스

## 다. 제3차 연구협의회(대권별)

- 진행 일자 : 2021. 09.03~06 / 09.13~09,15
- 참석 대상 : 16개 권역계획수립반, 권역 담당 연구진
- 추진 체계 : 권역계획조정지원단, 권역계획수립반

### ■ 협의 진행

- 제7차 관광개발계획 1차 시안(제1장 권역수립의 개요, 제2장 관광개발 여건 및 동향분석, 수요와 공급, 제3장 전략별 관광개발계획 및 관광(단)지의 조정결과 및 결과 반영에 대한 의견을 수렴함
- 조정에 관한 향후 추진 일정(현장실사)에 대해 논의 및 협의를 진행함

### ■ 주요 협의 내용

- ① 기 제출한 보고서 내용의 자가진단 체크리스트 정보 설명 및 향후 일정 협의 (16개의 권역을 모두 개별로 진행하기로 협의)
  - 1-2(수요와 공급), 2-1(기본구상 및 전략별 관광사업), 2-2(기존 및 신규 관광(단)지 및 2-3(관광개발사업 집행관리계획) 시안에 대한 자가진단 체크리스트 설명 및 논의함
    - 2-3차 시안에서 투자비 및 재정관련 국비는 기 확정되거나 관계 부처 간 협의 완료 사항만 기재하고, 타 부처 국비는 사업지원계정 상세기재 요청
  - 권역계획수립반의 1차 시안 검토 의견결과에 대한 의견 및 결과 반영여부를 청취함
- ② 질의응답
  - 그 외의 권역계획 수립과 관련 질문 및 기타 어려움과 관련하여 권역별 의견을 청취함

〈표 2-14〉 제3차 연구협의회(대권별) 진행일시 및 장소

대권별		경기, 충남, 전남	세종, 인천, 광주	대전, 대구, 강원, 경북, 울산	충북, 부산, 경남, 서울, 전북
제3차	일시	'21.9.03(금) pm13:00~18:00	'21.9.06(월) pm13:00~18:00	'21.9.13(월) am9:30~p.m.5:30	'21.9.15(수) am9:30~p.m.5:30
	장소	세종시 정부세종컨벤션센터	세종시 정부세종컨벤션센터	세종시 문화체육관광부	세종시 문화체육관광부

#### 4. 2-1·2-2차 시안 진행

- 진행 일자 : 2021.07.30. ~ 2021.10.13
- 진행 대상 : 16개 권역
- 추진 체계 : 권역계획조정위원회, 권역계획조정지원단

##### ■ 검토 대상 및 방법

- 2-1차 시안은 기본 구상, 전략별 관광사업에 대한 적정성, 및 타당성 등을 중점적으로 검토·조정함
  - 2-1차 시안검토의 주안점은 비전, 목표 전략의 적정성, 공간구상의 적정성, 상위계획과의 공간구상 연계성, 지역정책과의 부합성, 사업추진 타당성, 사업계획 구체성, 기 추진사업 평가결과 환류 적정성 등
- 2-2차 시안 검토 목적은 기존 및 신규 관광(단)지에 관한 적합성과 타당성 등을 중점적으로 검토·조정함
  - 2-2차 시안에서는 추진실태 평가 적정성, 추진실적 평가 방법 적합성, 정비·보완계획 제시 타당성, 신규 선정 기준 등 적합성, 장래 추진 실현 가능성, 사업내용 구체성 등을 평가

##### ■ 검토·조정 경위

- 당초 2-1차 시안은 7월 15일, 2-2차 시안은 7월 30일까지 별도로 접수 완료할 예정이었으나 지자체의 원활한 일정 소화를 위해 2-1·2-2차 시안을 모두 7월 30일에 접수함
- 2-1·2-2차 시안 검토는 시안이 최종적으로 10월 13일까지 16개 권역 모두 접수되어 조정위원의 검토·조정을 요청완료함

〈표 2-15〉 2-1·2-2차 시안 제출 경위

7/30	8/12, 8/20	9/17	9/30	10/13
2-1, 2-2차 시안 제출	2-1,2-2차 서면검토	수정시안 제출	4개 권역 (서울권, 광주권, 충북권, 전남권) 수정시안 제출	4개 권역 (인천권, 세종권, 부산권, 경기권) 수정시안 제출

## 5. 2-3차 시안 진행

- 진행 일자 : 2021.08.13. ~ 2021.10.13
- 진행 대상 : 16개 권역
- 추진 체계 : 권역계획조정위원회, 권역계획조정지원단

### ■ 검토·조정 대상

- 2-3차 시안 검토 목적은 사업 추진 체계, 투자 및 재원조달 계획, 민간유치 계획 등의 적정성과 현실성을 중점적으로 검토 및 조정함

### ■ 검토 방법

- 2-3차 시안은 기존 혹은 신규 관광개발사업을 권역에서 직접 수행하기 위한 추진 방식 설정, 일정, 관련기구 및 조직을 설치, 재원 마련 방안을 검토하고자 함
- 일부 제출된 시안 내용이 미진한 권역이 발생함에 따라 재 접수를 진행한 뒤 검토·조정함

### ■ 검토·조정 경위

- 2-3차 시안이 당초 2021년 8월 13일까지 접수 완료할 예정이었으나, 2-3차 시안 미 수립 및 미완성된 권역이 있어 2021년 11월 5일까지 기한을 연장하여 접수하고 재검토 의견을 전달함
- 문화체육관광부에서 2021년 5월에 임명한 12명의 조정위원 중 투자 및 관리 계획을 담당한 2명의 조정위원이 2021년 11월 5일까지 2-3차 시안 검토·조정을 진행함

〈표 2-16〉 2-3차 시안 제출 경위

8/13	9/3	9/9	10/13
2-3차 시안 제출	미제출권역 제출	2-3차 서면검토	수정시안 제출

## 6. 총괄조정위원회

- 진행 일자 : 2021.09.24
- 참석 대상 : 문화체육관광부, 총괄조정위원, 권역계획조정지원단
- 추진 체계 : 권역계획조정위원회, 권역계획조정지원단

### ■ 개최 목적

- 총괄조정위원회는 권역계획 제출현황을 검토하고(1·2차 시안) 각 권역계획수립반의 반영 여부와 수립 수준을 종합적으로 파악, 전략환경영향평가 수립현황을 검토함
- 권역별 신규 관광(단)지 관련 자료를 총괄적으로 검토하여 현장실사 대상지를 선정하고, 위원별 현장실사 일정을 조정함

### ■ 진행 방법

#### ① 권역계획 시안 검토

- 권역계획조정지원단에서는 원활한 총괄조정을 위하여 그간 조정 현황과 2차 시안(2-1·2-2차 시안)을 기준으로 기초 데이터(수요 분석, 사업 개소 수, 예산 등)을 정리함
- 검토 중 조정위원 간 의견이 상충 시 문화체육관광부에서 조정위원의 관련의견을 수렴 후 증재 및 관련 정성적·정량적 자료를 바탕으로 협의하여 판단함
- 총괄조정위원들을 대상으로 총괄조정 16개 권역을 배분하되, 조정의 객관성 제고를 위해 검토하였던 권역과의 중복을 방지함

#### ② 현장실사 대상 신규 관광(단)지 선정

- 신규 관광(단)지의 권역계획 포함 여부를 논의하고 제7차 권역계획 기간 내 추진 가능성, 실효성 등을 총괄적으로 검토하여 현장실사 대상지 선정함
- 문화체육관광부, 총괄조정위원, 권역계획조정지원단의 일정을 조율하여 현장실사 스케줄을 조정함

## 7. 현장실사

- 진행 일자 : 2021.10.05. ~ 2021.10.29
- 진행 대상 : 8개 권역
- 추진 체계 : 권역계획조정위원회 대권별 조정위원, 권역계획조정지원단

### ■ 현장실사 내용

- 현장실사 목적은 권역별 관광개발계획에 포함되는 신규 관광개발 사업에 대하여 다각화된 평가를 실시함으로써 관광개발사업의 현실성과 실효성 측면을 검토 및 조정함
- 사업 내용을 이원적(서면+현장)으로 검토하고 사업부지 현장실사 및 심층자료 검토, 질의응답을 통하여 사업 내용을 심층적으로 파악하고 조정함
- 광역도가 5개년 동안 권역계획에서 추진하여야 할 관광개발 사업의 타당성 및 실효성 평가를 실시하여 수용, 재검토, 제외 등 3가지 유형으로 조정함

### ■ 실사 방법

- ① 현장실사 사업 자료 및 평가지표 송부
  - 조정회의에서 선정한 현장실사 사업 관련 자료를 권역계획조정지원단에서 취합하여 평가 지표와 함께 대권별 조정위원들에게 송부함
  - 현장실사 지표는 서면검토 지표와 현장실사 지표로 나눌 수 있으며, 서면평가에서는 자원성, 타당성, 실현성 위주로 평가하고 현장 실사에서 입지타당성, 추진실현성을 평가함
- ② 실사 진행
  - 조정위원들은 사업 관련 내용 파악을 위한 사업 관련 추진 질의와 원활한 사업 수행을 위한 의견을 관계자들에게 제시함
  - 권역계획조정지원단은 각 대권별 2-3인이 참여하여 조정을 지원하고 조정위원의 설명 청취와 의견서를 작성하고 대권별 조정위원장이 종합 검토함

③ 실사 평가 및 종합

- 현장실사 종료 후 현장에서 조정회의를 개최하여 현장실사 평가 결과 산출과 의견서를 작성하고 대권별 조정위원장이 종합 검토함

〈표 2-17〉 신규 관광(단지) 현장실사 일정(안)

일시	권역/지역		신규 관광(단지)	조정위원
10월 5일	전북	부안	격포 관광단지	1명
10월 7일	강원	홍천	수타사 관광지	1명
10월 8일	울산	삼동	삼동 울산관광단지	1명
		포항	포항 코스타밸리 관광단지	1명
	경북	상주	상주호 관광지	1명
	충남	당진	도비도 관광지	2명
10월 13일	전남	신안	자은 관광단지	2명
	강원	고성	켄싱턴 설악밸리 관광단지	1명
			통일전망대 관광지	1명
양양	오션파크 관광단지	1명		
10월 19일	충북	진천	초평 관광단지	2명
		충주	증원 관광단지	2명
10월 29일	경남	고성	자란만 관광지	1명
		김해	생림북부권 관광단지	1명

■ 추진 경위

① 사업 대상지 선정

- 권역계획수립반은 관광개발 사업 계획이 포함된 2-2차 시안을 권역계획조정 지원단에 제출하고 권역계획조정지원단은 조정위원에게 시안을 송부하여 관광개발사업을 검토함
- 권역계획조정위원회는 조정회의에서 현장실사 사업을 8대권에 대해 14개 현장실사 사업을 선정함

② 현장실사 준비

- 현장실사사업 선정 후 심층적으로 검토할 수 있도록 권역계획조정지원단은



수립반으로부터 현장실사 이전까지 추가 자료를 수집하고 추진 경과 및 주요 안건 등을 정리하여 대권별 담당 조정위원회에 송부함

- 권역계획조정지원단은 현장 실사를 위한 관련 일정과 관련 동선을 담당하고 권역계획수립반과 협의하여 제반 행정사항을 지원함

③ 현장실사 진행

- 현장실사 일정은 권역계획조정지원단, 권역계획조정위원회, 권역계획수립반 (광역시도 관계자, 연구기관, 사업시행주체)의 최적의 일정을 고려하여 2021년 10월 5일 전북권 현장실사를 시작으로 2021년 10월 29일 경남권 현장실사까지 진행함
- 권역계획수립반에서는 해당 사업대상지의 현장 설명 및 안내를 진행함

④ 현장실사 결과산출 및 반영



- 조정위원들은 현장실사 지표에 따라 정량적 평가를 하고 조정위원장은 취합 후 사업별 평균점수를 산출하고 그 결과에 따라 (1) '수용', (2) '재검토', (3) '제외'로 구분하여 종합의견을 제시함
- 현장실사 결과는 '신규 관광(단)지 최종 조정의견서'에 포함하여 2021년 11월 11일 권역계획수립반에 송부함
- 권역계획수립반은 현장실사 사업대상에 대한 조정결과를 열람하고 조정의견을 반영하여 권역계획을 수립함



제3장

# 권역계획의 검토 · 조정 의견

제1절 검토 · 조정의견  
제2절 주요조정 결과





## 제1절 검토·조정 의견

### 1. 단계별 검토·조정 의견

#### 가. 1-1차 시안

##### 1) 공통

##### ■ 권역계획 수립반 운영의 결과 제시

- 일부 권역은 권역계획수립반 운영에 대한 내용이 미흡하여, 실제 운영 결과를 제시하도록 조정함
  - 권역계획수립반 운영을 진행함에 따라 실제 운영 과정 및 결과 제시

##### ■ 종합분석 시 다양한 분석 도구 적용하여 시사점 제시

- 종합분석에서 SWOT 분석 등의 틀을 활용하여 현황과 동향에 대한 통합적인 분석 결과 제시하도록 조정함
  - 장·단점, 잠재력, 제약요인 등을 종합하여 제시하였으며, 필요시 절별 시사점 도출을 통해 종합분석의 근거를 확보하도록 조정

##### ■ 전차계획(6차) 진단을 위한 진단 지표 및 기준을 제시

- 전차계획의 진단을 위한 평가 지표 및 기준을 제시하지 않은 권역은 이를 제시할 수 있도록 조정함
  - 정성적, 정량적 지표를 모두 포함하여 평가 지표를 제시하도록 조정

##### ■ 전차계획(6차) 진단 시, 시사점 도출 및 제시

- 전차계획에 대한 진단은 전차계획의 한계와 문제점 파악 및 개선을 위한 시사점 도출에 중점을 둘 수 있도록 조정함
  - 전차 계획의 진단에 따른 환류 계획이나 방안의 제시를 실시하도록 조정

## 2) 부문별

### ■ 계획수립과정 검토 및 조정

- 권역계획조정지원단은 1-1차 시안 검토 후 해당 조정의견서를 모든 시도로 공문 송부함
- 1-1차 시안 접수 결과 15개 권역(서울권, 부산권, 대구권, 인천권, 광주권, 대전권, 울산권 세종권, 경기권, 충북권, 충남권, 전북권, 전남권, 경북권, 경남권)에서 보완이 필요한 것으로 검토되어 조정의견 송부함
- 대부분의 권역에서 조정의견을 반영하여 1-1차 수정시안을 작성하였으나, 4개 권역(인천권, 광주권, 전남권)은 보완이 필요한 것으로 검토되었음
- 모든 권역에서 계획수립과정에 대한 내용을 수정·보완하여 최종 조정시안의 완성도를 제고함

〈표 3-1〉 계획수립과정 수정자료 제출현황

구분	1-1차 시안 (06.18)	1-1차 수정자료 (06.22)	최종 수정자료 (11.11)
서울	△	○	○
부산	△	○	○
대구	△	○	○
인천	△	△	○
광주	△	△	○
대전	△	○	○
울산	△	○	○
세종	△	○	○
경기	△	○	○
강원	○	○	○
충북	△	△	○
충남	△	○	○
전북	△	○	○
전남	△	△	○
경북	△	○	○
경남	△	○	○

○ 적정, △ 보완 필요, × 미제시

■ 제6차 권역계획 진단 및 평가 조정

- 권역계획조정지원단은 1-1차 시안 검토 후 해당 조정의견서를 모든 시도로 공문 송부함
- 1-1차 시안 접수 결과 9개 권역(서울권, 부산권, 인천권, 광주권, 경기권, 충북권, 전남권, 경북권, 경남권)에서 보완이 필요한 것으로 검토되어 조정 의견을 송부함
- 대부분의 권역에서 조정의견을 반영하여 1-1차 수정시안을 작성하였으나, 4개 권역(서울권, 인천권, 광주권, 전남권)은 보완이 필요한 것으로 검토되었음
- 모든 권역에서 계획 수립 과정에 대한 내용을 수정·보완하여 최종 조정시안의 완성도를 제고함

〈표 3-2〉 제6차 권역계획 진단 및 평가 수정자료 제출현황

구분	1-1차 시안 (06.18)	1-1차 수정자료 (06.22)	최종 수정자료 (11.05)
서울	△	△	○
부산	△	○	○
대구	○	○	○
인천	△	△	○
광주	△	△	○
대전	○	○	○
울산	○	○	○
세종	○	○	○
경기	△	○	○
강원	○	○	○
충북	△	○	○
충남	○	○	○
전북	○	○	○
전남	△	△	○
경북	△	○	○
경남	△	○	○

○ 적정, △ 보완 필요, × 미제시

## 나. 1-2차 시안

### 1) 공통

#### ■ 기준수요는 제4차 관광개발기본계획의 수요 가이드라인 준수

- 일부 권역에서는 제4차 관광개발기본계획의 수요를 미반영하거나, 산출한 관광수요가 수요 가이드라인의 최고치 수요를 상회함
- 제4차 관광개발기본계획의 증장기 수요와 과도한 차이가 나거나 수립지침 내용을 미준수한 권역의 경우 1-1차 시안 서면검토에 대한 수정 자료를 요청하여 수요 부문을 합리적으로 예측 하도록 조정함

#### ■ 관광공급 분석은 가이드라인에서 제시한 시설유형에 맞춰 유형 재분류

- 제4차 관광개발기본계획에서 제시한 시설유형에 맞춘 유형 재분류를 통해 관광공급 분석을 실시하도록 조정함
- 제4차 관광개발기본계획이 시설 유형은 맞추되 주요 관광지점 별 유형은 권역 특성에 따라 가감하도록 하되, 가감했을 경우 특성을 맞춘 사유에 대한 설명을 제시하도록 조정함

#### ■ 숙박시설 수급분석을 실시하여 과공급·과부족 제시

- 국내수요를 재추정한 후 외래 미 국내 숙박수요에 대해 평균 체류 일수를 기준으로 일단위 수요로 전환하여 숙박 수급 분석에 활용하여 증장기 숙박시설 수급분석 결과를 제시하도록 조정함
- 숙박 수급분석의 분석 방법을 구체적이고 상세하게 명시하도록 하고, 숙박수요, 필요 객실 수 등을 도출한 과정을 별도의 표로 자세하게 제시하도록 조정함

#### ■ 구체적이고 합리적인 추정 결과 제시

- 시계열모형, 패널모형 이외에 다른 모형이나 기간증가율, 시나리오 등을 적용하는 경우 제4차 관광개발기본계획에서 제시하고 있는 수치에 비해 과다 추정될 수 있기 때문에 구체적인 판단 기준을 제시하도록 조정함

- 연평균 증가율, 4차 계획에 따른 수요 추정 결과 등을 비교하여 합리적인 추정 결과 제시

## 2) 부문별

### ■ 수요분석의 적정성

- 관광수요 예측은 11개 권역(부산권, 대구권, 인천권, 대전권, 울산권, 세종권, 경기권, 충남권, 전북권, 전남권, 경북권)이 보완이 필요한 것으로 검토되어 1-1차 조정의견을 송부함
- 대부분의 권역에서 조정의견을 반영하여 1-1차 수정 시안을 작성하였으나, 6개 권역(부산권, 인천권, 세종권, 경기권, 충남권, 전남권)이 보완이 필요한 것으로 검토되어 총괄 조정의견을 송부함
- 3개 권역(인천권, 세종권, 충남권)을 제외한 대부분의 권역에서 수요분석의 적정성을 수정·보완하여 최종 조정시안의 완성도를 제고함

〈표 3-3〉 수요분석의 수정자료 제출현황

구분	1-1차 시안	1-1차 수정자료	최종 수정자료
서울	○	○	○
부산	△	△	○
대구	△	○	○
인천	△	△	△
광주	○	○	○
대전	△	○	○
울산	△	○	○
세종	△	△	△
경기	△	△	○
강원	○	○	○
충북	○	○	○
충남	△	△	△
전북	△	○	○
전남	△	△	○
경북	△	○	○
경남	○	○	○

○ 적정, △ 보완 필요, × 미제시



■ 공급분석의 적정성

- 1-1차 시안을 기준으로 5개 권역(서울권, 부산권, 광주권, 충남권, 경남권)의 공급분석이 적정하게 수행되었고, 이를 제외한 대부분의 권역에서 보완이 필요한 것으로 검토되어 조정의견을 송부함
- 대부분의 권역에서 조정의견을 반영하여 1-1차 수정시안을 작성하였으나, 2개 권역(인천권, 세종권)은 시안의 완성도가 낮아 보완이 필요한 것으로 검토되어 총괄 조정의견을 송부함
- 2개 권역(인천권, 세종권)을 제외한 대부분의 권역에서 공급분석의 적정성을 수정·보완하여 최종 조정시안의 완성도를 제고함

〈표 3-4〉 공급분석의 수정자료 제출현황

구분	1-1차 시안	1-1차 수정자료	최종 수정자료
서울	○	○	○
부산	○	○	○
대구	△	○	○
인천	△	△	△
광주	○	○	○
대전	△	○	○
울산	△	○	○
세종	△	△	△
경기	△	○	○
강원	△	○	○
충북	△	○	○
충남	○	○	○
전북	△	○	○
전남	△	○	○
경북	△	○	○
경남	○	○	○

○ 적정, △ 보완 필요, × 미제시

## 다. 2-1차 시안

### 1) 공통

#### ■ 정량적 및 정성적 목표 상세 제시 필요

- 일부 권역은 정량적 목표를 미제시하거나, 정량적 연도별 목표를 누락하여, 이를 제시할 수 있도록 조정함
- 정성적 목표의 뜻이 모호하여 구체성을 높일 수 있게 조정함

#### ■ 전략별 관광사업의 제안 사업 추진 필요성 제시

- 계속사업 또는 신규 사업 구분이 모호하며, 사업별 내용 구체성 및 완성도가 결여되어 이를 보완할 수 있도록 조정함
  - 기존 사업은 평가에 의거하여 평가 결과 및 재추진 사유 등을 제시
  - 제6차 권역계획의 사업들을 평가를 반영하여 부분 수정하여 조정
  - 계속 사업이 제6차 권역계획 내용과 제7차 권역계획 내용이 어떻게 바뀌어 반영하였는지 확인하여 제시

#### ■ 전략별 관광사업의 사업 구체성 및 당위성 부족

- 선정 과정 객관적 평가를 통해 투명성·당위성을 확보함
  - 각 사업의 필요성에 대한 당위성 설명을 추가하여 조정
  - 지역특성을 반영한 사업선정 기준을 제시하여 선정 과정의 보완 필요
- 사업내용의 구체성 부족이 부족함
  - 사업내용만 개략적으로 제시되며, 차별 투자계획이 누락되어 이를 수정
  - 사업추진 주체 및 속성 확보방안이 누락되어 이를 수정
  - 투자 계획 및 재원조달계획의 구체성을 높이기 위해 재원별 투자비 및 연차별 투자비를 산정하여 제시
  - 국비 지원을 받을 경우, 구체적인 예산확보 계획을 포함하여 명확한 근거 제시
  - 사업별 추진주체 및 부서 별 역할 등을 운영관리 방안 부문에 반영

## 2) 부문별

### ■ 기본구상 검토 및 조정

- 권역계획조정지원단은 2-1차 시안 검토 후 해당 조정의견서를 모든 시도로 공문 송부함
- 2-1차 시안 접수 결과 14개 권역(서울권, 부산권, 대구권, 인천권, 광주권, 대전권, 울산권, 세종권, 경기권, 충북권, 충남권, 전남권, 경북권, 경남권)은 일부 내용 보완이 필요한 것으로 검토되어 조정의견 송부함
- 대부분의 권역에서 조정의견을 반영하여 2-1차 수정시안을 작성하였으나, 6개 권역(서울권, 부산권, 인천권, 세종권, 충북권, 경북권)은 보완이 필요한 것으로 검토됨
- 모든 권역에서 계획수립과정에 대한 내용을 수정·보완하여 최종 조정시안의 완성도를 제고함

〈표 3-5〉 기본구상의 수정자료 제출현황

구분	2-1차 시안 (07.30)	2-1차 수정자료 (07.30)	최종 수정자료 (11.05)
서울	△	△	○
부산	△	△	○
대구	△	○	○
인천	△	△	○
광주	△	○	○
대전	△	○	○
울산	△	○	○
세종	△	△	○
경기	△	○	○
강원	○	○	○
충북	△	△	○
충남	△	○	○
전북	○	○	○
전남	△	○	○
경북	△	△	○
경남	△	○	○

○ 적정, △ 보완 필요, × 미제시

■ 전략별 사업 검토 및 조정

- 권역계획조정지원단은 2-1차 시안 검토 후 해당 조정의견서를 모든 시도로 공문 송부함
- 2-1차 시안 접수 결과 15개 권역(서울권, 부산권, 대구권, 인천권, 광주권, 대전권, 울산권, 세종권, 경기권, 충북권, 충남권, 전북권, 전남권, 경북권, 경남권)은 일부 내용 보완이 필요한 것으로 검토되어 조정의견 송부함
- 대부분의 권역에서 조정의견을 반영하여 2-1차 수정시안을 작성하였으나, 6개 권역(서울권, 부산권, 인천권, 세종권, 충북권, 경북권)은 보완이 필요한 것으로 검토됨
- 모든 권역에서 계획수립과정에 대한 내용을 수정·보완 또는 부분 반영하여 최종 조정시안의 완성도를 제고함
  - 대구권의 경우, 전략별 관광사업의 일부 사업은 진행기간을 참고하여 권역계획에 제외하여 부분 조정

〈표 3-6〉 전략별 사업 수정자료 제출현황

구분	2-1차 시안 (07.30)	2-1차 수정자료 (07.30)	최종 수정자료 (11.05)
서울	△	△	○
부산	△	△	○
대구	△	○	○
인천	△	△	○
광주	△	○	○
대전	△	○	○
울산	△	○	○
세종	△	△	○
경기	△	○	○
강원	△	○	○
충북	△	△	○
충남	△	○	○
전북	△	○	○
전남	△	○	○
경북	△	△	○
경남	△	○	○

○ 적정, △ 보완 필요, × 미제시

## 라. 2-2차 시안

### 1) 공통

#### ■ 기존 관광(단)지 추진실태 평가 보완

- ‘제7차 권역계획 수립 지침’에 포함된 관광(단)지 평가 기준 예시를 참고하여 가능한 범위에서 추진 실태 평가를 진행하도록 조정함
- 항목별 평가방법에 대해서 연구진의 주관적 판단과 객관적 실적 검토가 어떻게 이루어졌는지 보완하도록 조정함
- 관광(단)지 유형별로 세부 평가항목별 점수를 비교할 수 있는 종합표를 작성하도록 조정함

#### ■ 신규 관광(단)지 선정의 적정성 조정

- 선정 방향과 선정 기준을 ‘제7차 권역계획 수립 지침’에 의거하여 적절히 제시하고, 평가 과정을 거쳐 신규 관광(단)지 선정 여부를 결정하도록 조정함
  - 신규 관광(단)지 선정은 구체적이고 객관적인 평가기준과 합리적인 평가과정을 통한 결정 필요

#### ■ 신규 관광(단)지 사업 내용 구체성 필요

- 평가 과정을 거쳐 선정된 관광(단)지에 대해 사업개요, 개발여건 분석, 개발기분구상, 사업추진계획 등을 제시하도록 조정함
- 개발목표 및 전략, 도입시설 및 규모, 공간 및 시설배분구상, 시설계획, 개발구상도 등을 포함하여 제시하도록 조정함
- 투자 가능성, 민자유치 규모 및 가능성, 토지확보율 등 실현 가능성에 대한 자료를 제시하도록 조정함
- 개발계획 수립 시 전략환경영향평가 항목 및 관광지 지정신청 서류에 부합하게 작성하도록 조정함

2) 부문별

■ 기존관광(단지) 개발계획

- 권역계획조정지원단은 2-1·2-2차 시안 검토 후 해당 조정의견서를 각 시도로 공문 송부함
  - 5개 권역(서울권, 부산권, 대구권, 인천권, 세종권, 대전권, 부산권) 기존 관광(단지) 개발계획 미 제시
- 2-2차 시안 접수 결과 11개 권역(대구권, 광주권, 경기권, 강원권, 충북권, 충남권, 경북권, 경남권, 전북권, 전남권)은 보완이 필요한 것으로 검토되어 조정의견 송부함
- 대부분의 권역에서 조정의견을 반영하여 2-2차 수정시안을 작성하였으나, 3개 권역(충북권, 전남권, 경남권)은 보완이 필요한 것으로 검토되어 총괄 조정의견을 송부함
- 경남권을 제외한 모든 권역에서 기존 관광(단지) 개발계획을 수정·보완하여 최종 조정시안의 완성도를 제고함

〈표 3-7〉 기존 관광(단지) 개발계획 수정자료 제출현황

구분	2-2차 시안	2-2차 수정자료	최종 수정자료
서울	해당 사항 없음		
부산	해당 사항 없음		
대구	△	○	○
인천	해당 사항 없음		
광주	△	○	○
대전	해당 사항 없음		
울산	○	○	○
세종	해당 사항 없음		
경기	△	○	○
강원	△	○	○
충북	△	△	○
충남	△	○	○
전북	○	○	○
전남	△	△	○
경북	△	○	○
경남	△	△	△

○ 적정, △ 보완 필요, × 미제시

■ 신규관광(단)지 개발계획

- 2-2차 시안에서 신규 관광(단)지 조성 관광개발 사업 개소 수는 총 38개 (관광지 9개소, 관광단지 29개소)를 제시함
- 7개 권역(서울권, 부산권, 대구권, 인천권, 광주권, 대전권, 세종권)은 신규 관광(단)지는 미 제시함
- 신규 관광(단)지는 개발 여건, 계획, 실현성 등을 고려하여 부적합하다고 판단되는 사업은 제외함
  - 총괄 조정회의 9개 제외, 현장 실사 16개소 제외를 거쳐 조정되었으며, 제7차 권역계획 포함 신규 관광(단)지는 38개소에서 14개소로 조정
- 신규 관광(단)지를 2-2차 시안에 제시한 계획대로 추진하는 권역은 전북권이며, 전남권은 가장 많은 신규 관광(단)지 제시하여 일부 조정함(10개소 중 8개소 제외)
- 신규 관광(단)지를 제시한 9개 권역은 한 권역 당 약 2.7개 제외 조정되었으며 최종적으로 14개의 신규 관광(단)지 수가 제7차 권역계획에 포함됨

〈표 3-8〉 신규관광(단)지 개발계획 조정의견에 따른 반영결과

구분	2-2차 시안		최종 조정시안	
	개소 수	사업명	개소 수	사업명
서울	해당 사항 없음			
부산				
대구				
인천				
광주				
대전				
울산	2	- 울산관광단지 - 서생해양관광단지	0	- 포함
세종	해당 사항 없음			
경기	2	- 힐마루 관광레저 조성사업 - 화성 국제테마파크 조성사업	0	- 미포함

강원	11	<ul style="list-style-type: none"> <li>- 원주 판부신촌</li> <li>- 홍천 사인데일</li> <li>- 인제 설해원</li> <li>- 고성 케싱턴 설악벨리</li> <li>- 양양 루첸</li> <li>- 양양 샤르망</li> <li>- 양양 오션파크</li> <li>- 동해 행복한섬</li> <li>- 삼척 도계 심포 높은터 테마타운</li> <li>- 홍천 수타사</li> <li>- 고성 통일전망대</li> </ul>	6	<ul style="list-style-type: none"> <li>- 홍천 사인데일</li> <li>- 인제 설해원</li> <li>- 고성 케싱턴 설악벨리</li> <li>- 양양 오션파크</li> <li>- 동해 행복한섬</li> <li>- 고성 통일전망대</li> </ul>
충북	5	<ul style="list-style-type: none"> <li>- 중원종합휴양레저타운</li> <li>- 익림지</li> <li>- 증평 에듀팜 특구 조성</li> <li>- 초평 금곡지구 복합관광단지</li> <li>- 단양 사계절 관광휴양시설 개발</li> </ul>	0	- 미포함
충남	2	<ul style="list-style-type: none"> <li>- 가로림만 국가해양정원</li> <li>- 당진 도비도 관광지</li> </ul>	1	- 당진 도비도 관광지
전북	1	<ul style="list-style-type: none"> <li>- 격포관광단지</li> </ul>	1	- 격포관광단지
전남	10	<ul style="list-style-type: none"> <li>- 암태암석공원 관광지</li> <li>- 느러지 전망대 관광지 조성</li> <li>- 백수 해안노을 관광지 조성</li> <li>- 장성 하류부지 조성사업</li> <li>- 신안 자은 해양관광단지</li> <li>- 구봉산 관광단지 조성사업</li> <li>- 최경주 골프테마파크 관광단지</li> <li>- 가우도 일원 관광단지 조성계획</li> <li>- 진도 Seaside golf resort 조성</li> <li>- 장성호 레이크레저 관광단지</li> </ul>	2	<ul style="list-style-type: none"> <li>- 신안 자은 해양관광단지</li> <li>- 구봉산 관광단지 조성사업</li> </ul>
경북	4	<ul style="list-style-type: none"> <li>- 포항 코스타밸리지구</li> <li>- 경주 천북 관광단지</li> <li>- 칠곡 웰빙-스테이 레포츠 관광단지</li> <li>- 성주 성주호 관광지</li> </ul>	4	<ul style="list-style-type: none"> <li>- 포항 코스타밸리지구</li> <li>- 경주 천북 관광단지</li> <li>- 칠곡 웰빙-스테이 레포츠 관광단지</li> <li>- 성주 성주호 관광지</li> </ul>
경남	2	<ul style="list-style-type: none"> <li>- 김해 생림북부권 관광단지</li> <li>- 고성 자란만 관광지</li> </ul>	1	- 고성 자란만 관광지



## 마. 2-3차 시안

### 1) 공통

#### ■ 사업 추진 체계의 적정성 검토

- 연계·협력 사업에 대한 사업별 추진 주체(공공·민간), 방식, 역할 분담 등의 체계를 구축하여 보다 명확하게 기술하도록 조정함
- 권역내 기존 계속사업 또는 단독사업에 포함되는 경우 사업별 추진 근거 법령을 제시하도록 조정함
- 관광개발사업에 대한 단계별(연차별) 추진일정 계획을 제시하도록 조정함
  - 7차 권역별 사업 기간이 장기(5년)임을 고려하여, 사업 기간을 2단계로 구분하여 단계별 사업 추진 기본 방향을 제시하는 것이 필요
  - 이와 별도로 세부사업은 개별 사업별 로드맵을 사업 준비, 사업실행, 사업운영 3단계로 구분하여 표시하는 것을 제안

#### ■ 투자 및 자원조달 계획의 명확한 제시

- 자원조달은 공공과 민간으로 구분하고, 공공은 국비, 지방비(시도비, 시군구비)로 구분하여 활용 가능한 재원을 명확하게 제시하도록 조정함
- 국비 재원출처를 명확히 하고, 사업별로 연차별·재원별 투자계획을 별도의 표로 작성하여 제시하도록 조정함
  - 국비의 경우 개별 사업별로 투자재원의 출처(문체부, 문화재청 등)를 명확하게 제시
- 관광개발 관련 예산의 적정성을 확보하기 위해서는 권역의 관광개발 예산과 제7차 권역별 관광개발계획의 공공예산의 종합적 비교를 통한 투자예산의 적정성을 검토하도록 조정함

#### ■ 민간의 활용 가능한 자원 구분하여 제시

- 투자 재원에 민자를 포함한 사업의 경우, 개별 사업별로 사업비에서 민자가 차지하는 규모를 명확히 기술하고, 개별 사업별로 별도의 투자 유치 활동을 포함한 투자유치계획을 제시하도록 조정함

2) 부문별

■ 사업추진체계

- 2-3차 시안 기준으로 5개 권역(대전권, 울산권, 전북권, 전남권, 경남권)을 제외한 대부분의 권역들이 사업추진체계 적정성에 보완이 필요한 것으로 검토되어 조정 의견 송부함
- 대부분의 권역이 조정 의견을 반영하여 2-3차 수정 자료를 작성하였으나, 5개 권역(서울권, 세종권, 강원권, 충남권, 경북권)에 대해 보완이 필요한 것으로 검토되어 총괄 조정 의견 송부함
- 4개 권역(서울권, 세종권, 강원권, 경북권)을 제외한 권역에서 사업추진체계의 적정성을 수정·보완하여 최종 조정 시안의 완성도를 제고함

〈표 3-9〉 사업추진체계 수정자료 제출 현황

구분	2-3차 시안	2-3차 수정자료	최종 수정자료
서울	△	△	△
부산	미제출		
대구	△	○	○
인천	△	○	○
광주	△	○	○
대전	○	○	○
울산	○	○	○
세종	△	△	△
경기	△	○	○
강원	△	△	△
충북	△	○	○
충남	△	△	○
전북	○	○	○
전남	○	○	○
경북	△	△	△
경남	○	○	○

○ 적정, △ 보완 필요, × 미제시

■ 투자계획 및 재원조달 방안

- 2-3차 시안 기준으로 4개 권역(서울권, 인천권, 전북권, 전남권)이 적정한 것으로 판단되었으며, 이를 제외한 대부분의 권역에서 보완이 필요한 것으로 검토되어 조정의견 송부함
- 2개 권역(세종권, 강원권)을 제외한 권역은 투자계획 및 재원조달 방안의 적정성을 수정·보완하여 최종 조정시안의 완성도를 제고함

〈표 3-10〉 투자계획 및 재원조달 방안 수정자료 제출현황

구분	2-3차 시안	2-3차 수정자료	최종 수정자료
서울	○	○	○
부산	미제출		
대구	△	○	○
인천	○	○	○
광주	△	○	○
대전	△	○	○
울산	△	○	○
세종	△	△	△
경기	△	○	○
강원	△	△	△
충북	△	△	○
충남	△	△	○
전북	○	○	○
전남	○	○	○
경북	△	○	○
경남	△	○	○

○ 적정, △ 보완 필요, × 미제시

- 2-3차 시안의 투자비는 총 38,821,354백만 원(국비 3,167,560백만 원, 지방비 6,834,266백만 원, 민자 17,880,099백만 원)으로 제시함
- 2-3차 시안에서 국비와 지방비가 가장 많은 권역은 경북권(국비 1,180,975백만 원, 지방비 1,542,131백만 원), 민자는 강원권(5,729,186백만 원)이 가장 많이 제시함

- 조정 전 국비, 지방비, 민자로 분류하여 투자비를 미제시하였던 2개 권역(인천 권, 충남권)은 조정 후에도 미제시하였으며, 대구권은 국비, 지방비, 민자 각각의 투자비를 제시함
- 대구권은 총 투자비가 조정 전 대비 92.2% 감소하면서 가장 높은 수치로 투자 계획 감소 조정됨
- 조정 후 투자비는 38,342,236백만 원이며 조정전 대비 0.5% 감소 조정됨(단, 인천 권, 부산권은 조정 전 투자비를 미제시하였으므로 증감 비교에서 제외함)

〈표 3-11〉 투자계획 및 재원조달 조정의견에 따른 반영결과

(단위 : 백만 원)

권역	조정 전				조정 후			
	국비	지방비	민자	계	국비	지방비	민자	계
서울	미제시			454,905	미제시			454,905
부산	미제시				145,301.5	314,947.5	138,931	599,180
대구	미제시			2,117,700	38,500	117,700	10,000	166,200
인천	미제시				32,101	106,526	313,490	452,117
광주	247,047	378,909	23,500	649,456	213,147	365,409	-	578,556
대전	31,120	93,169.2	28,356	152,645.2	39,310	105,090.2	28,356	172,756.2
울산	227,325	615,421	3,319,278	4,181,725	191,090	343,977	2,116,842	2,651,909
세종	958,432		1,099,527	2,057,959	938,064	25,590	1,099,528	2,063,182
경기	81,683	566,736	1,409,298	2,057,720	81,683	566,736	1,409,298	2,057,717
강원	51,933	416,492	5,729,186	6,768,487	288,194	862,624	8,826,907	9,977,725
충북	558,267	1,057,007	699,557	2,893,157	1,096,695	1,298,956	1,155,987	3,551,638
충남	미제시			5,641,220	미제시			3,246,800
전북	284,428	778,968	115,557	1,218,953	979,719	1,394,681	185,157	2,559,557
전남	584,580	891,668	2,217,412	3,693,660	335,851	812,321	1,752,085	2,900,257
경북	1,180,975	1,541,131	1,827,343	4,549,449	796,300	1,938,786	1,829,273	4,564,359
경남	478,469	494,765	1,411,085	2,384,318	519,605	414,689	1,411,085	2,345,378
총계	3,167,560	6,834,266	17,880,099	38,821,354	5,695,561	8,668,033	20,276,939	38,342,236

주) 강원, 경남의 국비는 균특회계 예산임

## 2. 분야별 검토조정 결과

### 가. 계획수립과정 및 전차계획 진단

- 대부분 권역에서 지침을 참고하여 계획수립 과정을 적절하게 제시하였으며, 종합분석 및 전차계획 평가 지표 등을 검토 및 보완함
- 조정의견에 대해 모든 권역이 조정의견을 반영함

〈표 3-12〉 계획수립과정 및 전차계획 진단의 조정의견 및 반영 결과

구분	조정의견	반영 사항	비고
서울	-종합분석에서, 현황 및 여건을 이해위한 다양한 분석도구 적용 및 시사점 누락 -전차계획에 대한 진단지표 제시	-현황종합, 정책적 시사점, 종합 분석 재정리, 페이지 수정필요 -전차계획 진단지표 누락, “추진”으로 표시	반 영 ■ 부분반영 □ 미 반영 □
부산	-권역계획 수립 배경 및 목적 등에 대한 이해도가 높음 -종합분석에 대한 틀을 구체적으로 제시하여 추진방향 설정 보완 필요 -일반 및 관광현황이 분석의 일부자료 보완	-SWOT분석 특을 제시하여, 추진 방향 설정 및 보완 -저해상도 이미지 수정 및 삭제 -미래 환경에 대한 내용을 표, 그림 등으로 보완	반 영 ■ 부분반영 □ 미 반영 □
대구	-전차 권역계획 진단 및 평가는 적절하게 수행 -분석 항목간 위계를 고려한 제사가 필요 -종합분석의 내용의 근거가 제2장 부합하도록 보완 필요	-현황분석 항목간 위계를 고려하여 내용 재구성 -종합분석에 추진 방향을 추가 -종합분석의 내용을 2장에 근거하여 재구성	반 영 ■ 부분반영 □ 미 반영 □
인천	-여건분석 등 전체적인 내용 보완 필요 -전차계획에 대한 진단은 전차계획의 한계와 문제점 파악 및 개선을 위한 시사점 도출에 중점을 두고 실시 필요	-과제도출과 관련 없는 현황제의 전차계획 진단 등 전체적인 보완 필요	반 영 ■ 부분반영 □ 미 반영 □
광주	-조정의견 제시 불가	-계획 수립 개요 및 제6차 권역계획 진단 내용 추가 및 수정	반 영 ■ 부분반영 □ 미 반영 □
대전	-절별 시사점 도출을 통해 종합분석 근거 확보	-여건 및 환경 분석 각 절에 분석결과에 대한 시사점을 추가적으로 정리함	반 영 ■ 부분반영 □ 미 반영 □

울산	-수립자침을 적절히 이해하고 있으며, 자침에 의거, 전반적으로 적절하게 작성 -사업추진 실적중 지역경제 파급효과는 추가적 분석 필요 -시사점 도출과 7차 계획의 반영 등 계획 내용이 필요	-환경 및 현황의 각 절별 종합 분석 및 시사점 도출 -경제적 파급효과 분석 추가 -종합분석의 SWOT분석 진행	반 영 <input checked="" type="checkbox"/> 부분반영 <input type="checkbox"/> 미 반영 <input type="checkbox"/>
세종	-종합분석 부문의 보완 필요	-보완완료(STEEP분석+SWOT 분석)	반 영 <input checked="" type="checkbox"/> 부분반영 <input type="checkbox"/> 미 반영 <input type="checkbox"/>
경기	-SWOT분석과 같은 분석틀을 활용하여 경기도 현황과 동향에 대한 통합적 분석결과 제시 필요 -문화체육관광부 정책추진사업에 대한 진단과 시사점 제시 필요	- 분석틀을 적용하여 경기도 종합 분석 결과 제시	반 영 <input checked="" type="checkbox"/> 부분반영 <input type="checkbox"/> 미 반영 <input type="checkbox"/>
강원	-강원도 차원에서의 권역계획 수립 필요성 및 목적에 대한 보완이 필요함 -전차계획에 대한 진단은 전차 계획의 한계와 문제점 파악 그리고 이의 개선을 위한 시사점 도출에 중점을 두고 실시되어야 함	-권역계획 수립의 필요성과 방향성 제시함 -전차계획의 문제나 한계 등을 중심으로 개선방안 제시함	반 영 <input checked="" type="checkbox"/> 부분반영 <input type="checkbox"/> 미 반영 <input type="checkbox"/>
충북	-제6차 계획의 총괄적 진단 결과 및 유형별 관광개발사업 진단 결과를 종합하여 제7차 권역계획에의 활용 및 반영 방안을 제시할 필요가 있음	-제7차 권역계획 수립시 개선 방향에 내용 추가함	반 영 <input checked="" type="checkbox"/> 부분반영 <input type="checkbox"/> 미 반영 <input type="checkbox"/>
충남	-여건분석 내용이 대부분 생략되어 있음 -제6차 권역계획 진단지표를 제시 하고 총괄 및 사업 평가를 실시	-여건분석 내용 수정 및 보완 전차년도 진단지표 제시	반 영 <input checked="" type="checkbox"/> 부분반영 <input type="checkbox"/> 미 반영 <input type="checkbox"/>
경북	-권역계획수립반 운영 미흡 -지침상 정량적, 정성적 진단 지표 제시 필요	-추진경과에 최근 운영현황 보완 정리 -기본방향 정리 및 보완(진단지표, 진단방법 등)	반 영 <input checked="" type="checkbox"/> 부분반영 <input type="checkbox"/> 미 반영 <input type="checkbox"/>
경남	-권역계획수립반 실제 운영 결과 제시 -관광환경 변화 및 전망 제시 -이전계획의 진단들 제시	-권역계획수립반의 실제 운영 결과 제시	반 영 <input checked="" type="checkbox"/> 부분반영 <input type="checkbox"/> 미 반영 <input type="checkbox"/>
전북	-계획수립 평가의 경우, 평가지표별 구체적인 '적정성'에 대한 기술 필요	-평가의 제요인별 조작적 정의 및 평가영역별 주요사항 제시함	반 영 <input checked="" type="checkbox"/> 부분반영 <input type="checkbox"/> 미 반영 <input type="checkbox"/>
전남	-문제점이나 시사점이 도출될 수 있게 여건분석이 진행되어야 함 -전차 계획의 진단에 따른 환류 계획이나 방안의 제시가 필요함	- 여건분석의 시사점 도출	반 영 <input checked="" type="checkbox"/> 부분반영 <input type="checkbox"/> 미 반영 <input type="checkbox"/>

## 나. 관광수요와 공급분석

- 대부분 권역에서 수요 가이드라인을 적용하여 수요 및 공급을 예측하였으며, 구체적인 추정 결과 및 숙박시설 수급분석 등을 검토 및 보완함
- 조정의견에 대해 강원권이 부분 반영하였으며 이 외 권역은 모두 반영함
  - 강원권은 제4차 기본계획의 기준 수요와의 차이에 대한 이유를 보완하기 어렵다고 판단하여 부분반영

〈표 3-13〉 수요·공급 분석의 조정의견 및 반영 결과

구분	조정의견	반영 사항	비고
서울	- 기준수요대비 10% 범위 내 적절 추세수요와 목표수요와 구분 제시	- 추세수요와 목표수요와 동일한 것으로 보임. 동일하게 보고 있음을 명시	반영 <input checked="" type="checkbox"/> 부분반영 <input type="checkbox"/> 미반영 <input type="checkbox"/>
부산	- 외래 관광객과 국내관광객 수요추정방법의 일관성 확보(시계열분석 vs 연평균증가율) - 분석방법의 구체적인 제시	- 외래 관광객과 국내 관광객 모두 제4차 기본계획 기준수요를 준용하여 선형추세법 적용 → 수요추정방법의 일관성 확보 - 숙박공급추정치 결과표 하단에 활용자료 및 기준통계에 관한 내용을 상세히 기술	반영 <input checked="" type="checkbox"/> 부분반영 <input type="checkbox"/> 미반영 <input type="checkbox"/>
대구	- 제4차 관광개발기본계획 기준수요 비교검증결과 작성 - 제4차 관광개발기본계획에서 제시한 시설유형을 기준으로 공급분석 시행	-보완	반영 <input checked="" type="checkbox"/> 부분반영 <input type="checkbox"/> 미반영 <input type="checkbox"/>
인천	- 기준수요 상한이내이나, 과소추정이 문제	-보완	반영 <input checked="" type="checkbox"/> 부분반영 <input type="checkbox"/> 미반영 <input type="checkbox"/>
광주	- 목표수요 추가필요 - 유형에 따른 시설을 가감했을 경우, 특성을 갖춘 사유에 대한 설명 제시	- 관광호텔 증가분에 대하여 각주형태로 제시	반영 <input checked="" type="checkbox"/> 부분반영 <input type="checkbox"/> 미반영 <input type="checkbox"/>
대전	- 모형에 의한 추정치가 타당한지 추가 기술 - 제시한 수요가 목표수요인지 제시 - 숙박시설의 수급 분석결과를 제시	- 2018년 1분기부터 2019년 4분기까지 과거 증가율과 추정치를 비교하여 제시 - 추가적으로 수급 분석 내용 첨부	반영 <input checked="" type="checkbox"/> 부분반영 <input type="checkbox"/> 미반영 <input type="checkbox"/>
울산	- 추세수요 대비 별도의 목표 수요를 제시	- 연차별 수요는 보수적 수요, 낙관적 수요, 중도적 수요를 추세수요로 하였으며, 이중 중도적 수요를 목표수요로 설정	반영 <input checked="" type="checkbox"/> 부분반영 <input type="checkbox"/> 미반영 <input type="checkbox"/>

세종	<ul style="list-style-type: none"> <li>- 내외국인, 숙박 및 당일 누락 비교 불가</li> <li>- 수요 대비 공급 규모 과다</li> </ul>	<ul style="list-style-type: none"> <li>- 내외국인, 숙박 및 당일 보완</li> <li>- 공급 규모 과다에 대한 사유 명시</li> </ul>	<ul style="list-style-type: none"> <li>반영 <input checked="" type="checkbox"/></li> <li>부분반영 <input type="checkbox"/></li> <li>미반영 <input type="checkbox"/></li> </ul>
경기	<ul style="list-style-type: none"> <li>- 기준수요 수정 필요</li> <li>- 숙박시설 수급 분석도 수행할 필요</li> </ul>	<ul style="list-style-type: none"> <li>- 제4차 관광개발기본계획에서 제시된 관광수요 예측 값을 기본수요로 설정</li> <li>- 숙박시설 수급분석 제시</li> </ul>	<ul style="list-style-type: none"> <li>반영 <input checked="" type="checkbox"/></li> <li>부분반영 <input type="checkbox"/></li> <li>미반영 <input type="checkbox"/></li> </ul>
강원	<ul style="list-style-type: none"> <li>- 모형1, 모형2, 모형3이 각각 어떠한 시나리오인지 설명이 필요</li> <li>- 제4차 기본계획의 기준 수요와 차이가 있을 경우 비교 검증 결과와 무엇 때문에 차이가 나는 사유를 보완 필요</li> </ul>	<ul style="list-style-type: none"> <li>- 본문 및 표 밑에 주석을 통해 설명하여 보완</li> <li>- 4차 기본계획에 사용된 데이터 및 분석모형에 대해 명확하게 알 수 없기 때문에 차이가 나는 이유에 대해 보완하기에 어렵다고 판단</li> </ul>	<ul style="list-style-type: none"> <li>반영 <input type="checkbox"/></li> <li>부분반영 <input checked="" type="checkbox"/></li> <li>미반영 <input type="checkbox"/></li> </ul>
충북	<ul style="list-style-type: none"> <li>- 기준수요 수정 필요</li> <li>- 제4차 기본계획 시설유형을 따라 수정 필요</li> </ul>	<ul style="list-style-type: none"> <li>- 참고자료를 활용하여 수정</li> <li>- 제4차 기본계획에 근거하여 분류</li> </ul>	<ul style="list-style-type: none"> <li>반영 <input checked="" type="checkbox"/></li> <li>부분반영 <input type="checkbox"/></li> <li>미반영 <input type="checkbox"/></li> </ul>
충남	<ul style="list-style-type: none"> <li>- 국내관광 수요 예측 값의 단위를 확인</li> <li>- 4차계획상 기준수요에 비해 외래 관광객은 과다 추정되고, 국내관광객은 과소 추정되어 전체적으로 다소 과소 추정되고 있어 분석결과와의 차이에 대한 부가 설명 필요</li> </ul>	<ul style="list-style-type: none"> <li>- 국내관광수요 예측값 수정</li> <li>- 국내수요와 외래 관광수요 차이 부가 설명</li> </ul>	<ul style="list-style-type: none"> <li>반영 <input checked="" type="checkbox"/></li> <li>부분반영 <input type="checkbox"/></li> <li>미반영 <input type="checkbox"/></li> </ul>
전북	<ul style="list-style-type: none"> <li>- (예측방법1) 4차 계획 추정방법을 일관적으로 적용하는 등의 개선이 필요</li> <li>- 국내수요 재추정 후 중장기 숙박수급 분석결과 제시</li> </ul>	<ul style="list-style-type: none"> <li>- 보완</li> </ul>	<ul style="list-style-type: none"> <li>반영 <input checked="" type="checkbox"/></li> <li>부분반영 <input type="checkbox"/></li> <li>미반영 <input type="checkbox"/></li> </ul>
전남	<ul style="list-style-type: none"> <li>- 외래수요의 추정 결과 도출 과정 상세히 기술 필요</li> <li>- 중장기 숙박수급 분석결과 제시 필요</li> </ul>	<ul style="list-style-type: none"> <li>- 보정수준(±5%)을 적용하여 시나리오를 제시</li> <li>- 전남지역 관광사업체조사와 호텔 운영현황을 결합하여 분석</li> </ul>	<ul style="list-style-type: none"> <li>반영 <input checked="" type="checkbox"/></li> <li>부분반영 <input type="checkbox"/></li> <li>미반영 <input type="checkbox"/></li> </ul>
경북	<ul style="list-style-type: none"> <li>- 숙박수급 분석을 좀 더 상세히 기술 필요</li> </ul>	<ul style="list-style-type: none"> <li>- 숙박수급 분석 방법을 구체적이고 상세하게 제시</li> </ul>	<ul style="list-style-type: none"> <li>반영 <input checked="" type="checkbox"/></li> <li>부분반영 <input type="checkbox"/></li> <li>미반영 <input type="checkbox"/></li> </ul>
경남	<ul style="list-style-type: none"> <li>- 연도별(2022년-2026년) 내국인 관광수요와 외국인 관광수요를 제시할 필요</li> </ul>	<ul style="list-style-type: none"> <li>- 2022~2026년 수요 제시</li> </ul>	<ul style="list-style-type: none"> <li>반영 <input checked="" type="checkbox"/></li> <li>부분반영 <input type="checkbox"/></li> <li>미반영 <input type="checkbox"/></li> </ul>



### 다. 기본구상과 전략별 관광개발계획

- 전체 권역에서 조정 의견을 대부분 반영하여 체계적 분석에 근거한 비전·목표·전략을 도출하였으며, 구체적인 사업 계획을 검토 및 보완함
- 조정의견에 대해 대구권이 부분 반영하였으며 이 외 권역은 모두 반영함
  - 대구권의 KTTP사업은 2021년 사업이 종료되므로 내용을 제외하여 조정의견 부분 반영

〈표 3-14〉 기존구상과 전략별 관광개발계획의 조정의견 및 반영 결과

구분	조정의견	반영 사항	비고
서울	-정량적 연도별 목표 누락 -제안사업에 추진필요성 누락,	-정량적 연도별 목표 누락 -제안사업에 추진필요성 누락 보완 필요	반 영 ■ 부분반영 □ 미 반영 □
부산	-정성적 지표의 구체성이 모호하여 조정 필요	-정성적 목표를 구체적으로 제시함	반 영 ■ 부분반영 □ 미 반영 □
대구	-3개(안) 중 선정 근거 제시 -추진 정책과 연계 필요	-대구시와 재검토 예정이며 보고 서의 3개(안) 삭제 -KTTP사업은 2021년 사업이 종 료되므로 내용 미반영	반 영 ■ 부분반영 □ 미 반영 □
인천	-기본구상 및 전략별 관광 사업에 대한 보고서 보완 필요	-반영하여 수정함	반 영 ■ 부분반영 □ 미 반영 □
광주	-기본계획에서의 현황 및 문제점과 권역에서 제시한 목표가 거의 동일 -사업자체의 당위성에 대한 설명이 부족함 -사업추진에 대한 필요성과 배경, 사업의 지속적인 운영관리방안 등의 제시 필요 -평가의 결과를 반영한 부분 수정 필요	-비전과 목표, 전략을 수정하였음 -각 세부사업의 필요성에 당위성에 대한 설명을 추가하였음 -세부사업계획을 전반적으로 수정함 -6차 권역에 대한 내용을 반영한 평가 추가	반 영 ■ 부분반영 □ 미 반영 □
대전	-목표치와 공급목표량 설정의 근거제시 미흡, 연도별 목표치 설정 추가 -연도별 투자계획 제시	-목표치와 공급목표량 설정의 근거제시 및 연도별 목표치 설정 추가 -각 세부사업별 추가적으로 작성	반 영 ■ 부분반영 □ 미 반영 □
울산	-기준연도 대비 정량적 관광수요 /공급지표 연차별 목표 제시 -기존 사업의 평가결과 및 재추진 사유 등 기술 필요	-연차별 목표로 보완 -6차 사업의 평가 과정과 영남 알프스 케이블카 설치 사업의 7차 계획 내 포함 이유 기술	반 영 ■ 부분반영 □ 미 반영 □

세종	-전반적인 기본구상-전략- 사업도출을 체계화 수정필요	-반영하여 수정함	반 영 <input checked="" type="checkbox"/> 부분반영 <input type="checkbox"/> 미 반영 <input type="checkbox"/>
경기	-다수의 개발 사업은 이미 조성이 완료된 사업들을 7차 권역계획의 사업으로 제시하고 있으므로 검토가 필요해 보임	-계속사업 및 신규 사업을 중심으로 제7차 권역계획의 전략사업을 제시	반 영 <input checked="" type="checkbox"/> 부분반영 <input type="checkbox"/> 미 반영 <input type="checkbox"/>
강원	-정량목표에 대한 연도별 목표치 제시 -소권별 개발방향 내용 보완 -기추진사업 진단결과	-항목을 일부 수정하고 연도별로 제시함 -개발방향 내용을 보완 -도에서 추진하는 기추진사업이 매우 광범위하여 진단결과를 현재 신규사업에 서류상으로 반영했다는 방식으로는 보고서를 작성하기 어려움	반 영 <input checked="" type="checkbox"/> 부분반영 <input type="checkbox"/> 미 반영 <input type="checkbox"/>
충북	-공간구상도는 주요 자원, 시설 및 사업 위치를 표시하도록 보완이 필요함 -전체 사업에 적용 가능한 타당성 검토 기준의 설정 및 적용이 필요함 -사업별로 사업계획의 구체성 정도가 상이함	-최종 보완하여 재검토 할 예정	반 영 <input checked="" type="checkbox"/> 부분반영 <input type="checkbox"/> 미 반영 <input type="checkbox"/>
충남	-정량적 계획지표 제시 없음 -현재 제시되어 있는 사업은 구체성과 사업내용의 완결성과 총실성이 부족해 사업추진 타당성 확보를 위한 노력이 필요함 -사업내용만 개략적으로 제시되어 있지만 차별 투자계획 누락 -사업추진 주체 및 속성 확보방안 누락 -소권별 특성을 반영한 전략사업 발굴과 구체화 필요(사업발굴과 과정과 필요성 및 배경, 핵심 콘텐츠 제시, 지속운영가능에 대한 추진주체 등 사업구체화 제시 필요) -지역특성을 반영한 사업선정 과정 보완 필요(선정 기준 누락) -사업개요 중심으로 사업구성이 되어 있어 구체성 미비- 사업내용별 구체성의 편차 존재해 사업별로 표준화 및 통일화 필요 -재원투자계획의 개략적으로 제시되어 있어 구체화 필요 -기존 사업과 신규 사업의 구분하여 기존 사업은 평가에 의거 어떻게 변경 반영되었는지가 누락	-반영	반 영 <input checked="" type="checkbox"/> 부분반영 <input type="checkbox"/> 미 반영 <input type="checkbox"/>

제7차 권역별 관광개발계획 검토 및 조정방안 연구

전북	-사업별 운영관리방안 포함 필요	-사업별 추진주체 및 부서별 역할 등을 운영관리방안 부문에 반영할 예정임	반영 <input checked="" type="checkbox"/> 부분반영 <input type="checkbox"/> 미반영 <input type="checkbox"/>
전남	<ul style="list-style-type: none"> <li>-10대 전략의 내용이 5대 목표와 동일함</li> <li>-도면을 제시할 때는 공간별 개발방향과 전략 등이 충분히 파악될 수 있도록 보완</li> <li>-5년간의 전략별 사업의 총사업비 조정 필요</li> <li>-세부사업의 필요성에는 사업의 배경, 당위성, 지역발전정책과의 부합성 등을 포함</li> <li>-사업비의 규모가 너무 크고 사업의 개수도 많으며 국비확보에 대한 근거 제시가 없음</li> <li>-핵심 콘텐츠 보완 필요</li> <li>-국비를 지원받을 경우 분명한 근거가 있어야 하나 대부분 국비를 지방비의 50%로 책정</li> <li>-주요 콘텐츠, 추진 및 운영 주체와 방안 등을 기술</li> </ul>	<ul style="list-style-type: none"> <li>-4대 목표와 8대 전략으로 수정함</li> <li>-공간별 개발방향과 전략이 시각적으로 충분히 전달될 수 있도록 수정함</li> <li>-전략별 사업의 검토를 통해 총사업비의 규모를 조정함</li> <li>-세부 사업별 필요성에 배경, 당위성, 지역발전 정책을 포함하여 수정함</li> <li>-사업의 규모를 축소하였으며, 특히 예산확보를 세부적으로 제시하여 수정함</li> <li>-각 사업별 핵심 콘텐츠를 제시하도록 수정함</li> <li>-국비확보 방안을 포함한 구체적인 예산확보 계획을 포함하도록 수정함</li> <li>-주요 콘텐츠, 추진 및 운영 주체와 방안 등을 구체적으로 수정 및 보완함</li> </ul>	반영 <input checked="" type="checkbox"/> 부분반영 <input type="checkbox"/> 미반영 <input type="checkbox"/>
경북	<ul style="list-style-type: none"> <li>-5대 추진 전략별 단위 및 내역 사업이 체계적으로 제시되었으나, 제7차 기간 내와 이후 사업내용의 구분 조정이 필요</li> <li>-관광진흥사업의 선별적 투자규모 제시 필요</li> <li>-제5장 관광진흥사업계획에 제시된 22개 내역사업에 대한 사업 규모 및 연차별 투자비 등 제시 조정 필요 (필요시 세부내역사업 제시 후 선별 제시)</li> </ul>	<ul style="list-style-type: none"> <li>-전략별 사업을 제7차 기간 내 사업과 이후 사업으로 고분 및 조정함</li> <li>-선별적 투자규모를 제시</li> <li>-관광진흥사업계획 투자계획의 구체성을 도모함</li> </ul>	반영 <input checked="" type="checkbox"/> 부분반영 <input type="checkbox"/> 미반영 <input type="checkbox"/>
경남	<ul style="list-style-type: none"> <li>-시군사업 중 서면검토를 통해 ABC 등급으로 분류, 평가기준 과정 등 추가 기술</li> <li>-연차별 투자비 산정, 투자계획 및 재원조달계획 포함</li> </ul>	<ul style="list-style-type: none"> <li>-연차별 투자비는 제시되어 있으나, 투자계획 및 재원조달계획은 제4절에 제시되어 있음</li> </ul>	반영 <input checked="" type="checkbox"/> 부분반영 <input type="checkbox"/> 미반영 <input type="checkbox"/>

라. 관광(단지) 개발 계획

1) 기존 관광(단지) 정비·보완 계획

- 전체 권역에서 조정 의견을 반영·부분 반영하여 기존 관광(단지) 정비·보완 계획을 검토 및 보완 사항 제시함
- 2개 권역(울산권, 충남권)은 조정의견이 없으며 충북권이 부분 반영, 이 외 권역은 모두 반영함
  - 부분 반영한 충북권은 최종 조정시안 제출시 추진실적 평가결과 3개 유형 중 ‘추진여부 검토’의 의미를 명확히 하여 제출

〈표 3-15〉 기존 관광(단지) 정비·보완 계획의 조정의견 및 반영 결과

구분	조정의견	반영 사항	비고
서울	해당 사항 없음		
부산	해당 사항 없음		
대구	- 추진 실태 평가 추가 진행 필요 - 평가 기준, 항목, 방법 등의 제시 필요 - 평가 결과 도출 후 이에 따른 후속 이행 방안 등 수립 지침에 따른 추가 진행 필요	- 추진 실태 평가 보완 - 지침에 따른 평가 작성 - 후속 이행 방안 추가 작성	반영 <input checked="" type="checkbox"/> 부분반영 <input type="checkbox"/> 미 반영 <input type="checkbox"/>
인천	해당 사항 없음		
광주	- 추진실적 누락, 추진 실태 평가 추가 진행 필요 - 평가 결과 도출 후 이에 따른 후속 이행 방안 등 추가 진행 필요	- 어등산 관광단지 총괄 평가 및 추진 사항 작성 및 추가 - 계획 보완으로 평가 / 이에 따른 정비보완 계획을 제시 및 추가	반영 <input checked="" type="checkbox"/> 부분반영 <input type="checkbox"/> 미 반영 <input type="checkbox"/>
대전	해당 사항 없음		
울산	- 적절한 평가방법, 평가결과, 사업전망도, 종합평가를 제시		
세종	해당 사항 없음		
경기	- 분석의 기준을 제시하여 평가결과 의 타당성과 신뢰성 확보 필요	- 평가기준 제시	반영 <input checked="" type="checkbox"/> 부분반영 <input type="checkbox"/> 미 반영 <input type="checkbox"/>

제7차 권역별 관광개발계획 검토 및 조정방안 연구

강원	- 원안추진사업에 대한 우선순위 제시	- 반영	반 영 <input checked="" type="checkbox"/> 부분반영 <input type="checkbox"/> 미 반영 <input type="checkbox"/>
충북	- '추진여부 검토'는 '추진여부 재검토' 또는 '추진 취소' 등으로 의미를 명확히 할 필요	- 미반영	반 영 <input type="checkbox"/> 부분반영 <input checked="" type="checkbox"/> 미 반영 <input type="checkbox"/>
충남	- 의견 없음		
전북	- '평가보류'에 대한 명확한 방향성을 제시할 필요	- 문제점 및 대책 보완	반 영 <input checked="" type="checkbox"/> 부분반영 <input type="checkbox"/> 미 반영 <input type="checkbox"/>
전남	- 종합적인 평가 및 기존 사업에 대한 유형화, 계속 사업에 대한 우선순위 설정 필요	- 반영하여 보완	반 영 <input checked="" type="checkbox"/> 부분반영 <input type="checkbox"/> 미 반영 <input type="checkbox"/>
경북	- 평가 결과에 따른 향후 조치 방안 등에 대한 명확한 제시 필요	- 조치방안 제시	반 영 <input checked="" type="checkbox"/> 부분반영 <input type="checkbox"/> 미 반영 <input type="checkbox"/>
경남	- 추진실태 평가가 이루어지지 않아 조정 필요	- 추진실태 평가 제시	반 영 <input checked="" type="checkbox"/> 부분반영 <input type="checkbox"/> 미 반영 <input type="checkbox"/>

2) 신규 관광(단지) 선정 및 개발 계획

- 신규 관광(단지) 개발의 경우 사업의 타당성을 고려하여 서면 검토, 현장실사 및 총괄 조정회의를 거쳐 타당성이 비교적 낮다고 판단되는 일부 사업을 제7차 권역계획 내 제외하여 조정함
- 대부분 권역에서 조정의견을 반영하여 신규 관광개발 사업 선정 및 개발계획을 검토 및 보완함
- 7개 권역(서울권, 인천권, 세종권, 대전권, 대구권, 부산권, 광주권)은 조정의견이 없으며 조정의견에 대해 1개 권역(충남권)이 부분 반영하였으며 3개 권역(경북, 전북, 전남)이 미반영함
  - 부분 반영한 충남권은 가로림만 국가해양정원은 사업을 제외하였지만, 당진 도비도 관광지를 제7차 권역계획에 반영
  - 경북권은 제5차 권역계획부터 포함되어 제6차 권역계획에서 미승인 사유 보상 대상인 포항 코스타벨리 관광단지를 제7차 권역계획에 포함하여 조정의견 미반영
  - 전북권은 전체 시설사업 중 골프장이 대부분을 차지하고 있는 것으로 제시되어 재검토 조정한 격포 관광단지를 제7차 권역계획에 포함하여 조정의견 미반영
  - 전남권은 제7차 권역계획 포함 재검토 사업인 구봉산 관광단지, 신안 자은 해양관광단지를 제7차 권역계획에 포함하여 조정의견 미반영

〈표 3-16〉 신규 관광(단지) 선정 및 개발계획의 조정의견 및 반영 결과

구분	조정의견	반영 사항	비고
서울	해당 사항 없음		
부산			
대구			
인천			
광주			
대전			
울산	- 삼동관광단지 제7차 포함여부 재검토	- 삼동관광단지 제7차 제외	반영 ■ 부분반영 □ 미반영 □

제7차 권역별 관광개발계획 검토 및 조정방안 연구

세종	해당 사항 없음		
경기	- 4개 사업 중 3개의 사업들은 제외 검토	- 신규 관광(단)지 제외	반 영 <input checked="" type="checkbox"/> 부분반영 <input type="checkbox"/> 미 반 영 <input type="checkbox"/>
강원	- 신규 관광단지 기준설정 및 이에 따른 선정 필요	- 신규 관광(단)지 선정 기준 보완	반 영 <input checked="" type="checkbox"/> 부분반영 <input type="checkbox"/> 미 반 영 <input type="checkbox"/>
충북	- 8개 신규관광(단)지 개발계획 과다하다고 판단	- 신규 관광(단)지 제외	반 영 <input checked="" type="checkbox"/> 부분반영 <input type="checkbox"/> 미 반 영 <input type="checkbox"/>
충남	- 2개 신규 관광(단)지 제외 검토가 필요	- 도비도 관광지 및 신규 추가 사업 제시	반 영 <input type="checkbox"/> 부분반영 <input checked="" type="checkbox"/> 미 반 영 <input type="checkbox"/>
전북	- 격포 관광단지가 관광단지 성격으로 합당한지에 대한 재검토 또는 내용 수정	- 격포 관광단지 권역계획 반영	반 영 <input type="checkbox"/> 부분반영 <input type="checkbox"/> 미 반 영 <input checked="" type="checkbox"/>
전남	- 7차 권역계획에 신규 관광지로 포함하지 않는 것이 타당할 사업들이 다수 존재	- 구봉산 관광단지, 신안 자은 관광단지 반영	반 영 <input type="checkbox"/> 부분반영 <input type="checkbox"/> 미 반 영 <input checked="" type="checkbox"/>
경북	- 제5차부터 지속 반영되었으나 미추진인 포항 코스타밸리는 제외 검토 조정	- 포항 코스타밸리 관광단지 권역계획 반영	반 영 <input type="checkbox"/> 부분반영 <input type="checkbox"/> 미 반 영 <input checked="" type="checkbox"/>
경남	- 신규관광단지 지정이 필요하다고 판단되는 객관적인 평가기준과 합리적인 평가과정을 거쳐 선정여부를 결정해야 하는바, 이에 대한 자료 제시 필요	- 평가기준 및 평가과정 제시	반 영 <input checked="" type="checkbox"/> 부분반영 <input type="checkbox"/> 미 반 영 <input type="checkbox"/>

마. 관광개발사업 집행관리계획

1) 사업 추진 체계

- 사업 추진 체계의 경우 대부분 권역에서 조정의견을 반영·부분 반영하여 사업 추진체계의 적정성을 검토 및 보완함
- 부산권은 시안 미제출로 인해 조정의견이 없으며 5개 권역(서울권, 세종권, 강원권, 경북권, 전북권)은 부분 반영하였고 이 외 권역은 모두 반영함
  - 서울권은 개별사업단위에서 사업별 추진주체, 방식, 역할분담 등에 대한 조정 의견을 반영, 지원체계의 역할에 대한 내용은 누락되어 부분반영
  - 세종권은 관광개발사업에 대한 추진체계 및 단계별 추진일정 제외하여 부분반영
  - 강원권은 사업의 추진 방식은 보완하였으나 지원체계 및 지원체계 내 연계협력 과 관련 사항은 보완이 필요하여 부분반영
  - 경북권은 연계협력사업체계의 주체 및 방식 관련 조정의견은 반영하였으나 역할 분담 내용의 보완이 필요하여 부분반영
  - 전북권은 사업별 추진근거법령은 제시하였으나 연계 협력 사업에 대한 주체 등의 제시가 누락되어 부분반영

〈표 3-17〉 사업 추진 체계의 조정의견 및 반영 결과

구분	조정의견	반영 사항	비고
서울	- 사업별 추진주체/방식/역할분담 등 제시 - 개별사업단위에서 역할분담이 이루어 질 수 있도록 내용보완	- 사업별 추진주체, 방식, 역할분담 등 제시 - 개별 사업과 관련하여 지원체계의 역할에 대해서는 기술 누락	반 영 <input type="checkbox"/> 부분반영 <input checked="" type="checkbox"/> 미 반 영 <input type="checkbox"/>
부산	해당 사항 없음		
대구	- 연계협력사업에 대한 체계를 보완 제시	- 연계협력사업에 대한 체계 기술	반 영 <input checked="" type="checkbox"/> 부분반영 <input type="checkbox"/> 미 반 영 <input type="checkbox"/>
인천	- 연계협력사업에 대한 체계를 구축하여 보다 명확하게 제시	- 연계협력사업에 대한 체계를 구축	반 영 <input checked="" type="checkbox"/> 부분반영 <input type="checkbox"/> 미 반 영 <input type="checkbox"/>
광주	- 연계협력사업에 대한 체계(주체, 방식, 역할분담 등)에 대한 보완 필요	- 연계협력사업에 대한 체계(주체, 방식, 역할분담 등)를 보완	반 영 <input checked="" type="checkbox"/> 부분반영 <input type="checkbox"/> 미 반 영 <input type="checkbox"/>



제7차 권역별 관광개발계획 검토 및 조정방안 연구

대전	<ul style="list-style-type: none"> <li>- 사업단위별로 명확한 역할 분담에 대한 기술 필요</li> <li>- 협의회 내에서 협력의 주체, 협력 방식 및 역할 분담을 개별 사업별로 명확히 기술</li> </ul>	<ul style="list-style-type: none"> <li>- 사업단위별 역할 분담 기술</li> <li>- 제3장에 관련 내용을 추가로 작성</li> </ul>	반영 <input checked="" type="checkbox"/> 부분반영 <input type="checkbox"/> 미반영 <input type="checkbox"/>
울산	<ul style="list-style-type: none"> <li>- 지역권 관광협의회 역할 분담방안 제시 보완</li> </ul>	<ul style="list-style-type: none"> <li>- 역할 분담방안 제시</li> </ul>	반영 <input checked="" type="checkbox"/> 부분반영 <input type="checkbox"/> 미반영 <input type="checkbox"/>
세종	<ul style="list-style-type: none"> <li>- 관광개발사업에 대한 추진체계 및 단계별 추진일정계획 제시필요,</li> </ul>	<ul style="list-style-type: none"> <li>- 추진체계 및 단계별 추진일정 계획 보완 필요</li> </ul>	반영 <input type="checkbox"/> 부분반영 <input checked="" type="checkbox"/> 미반영 <input type="checkbox"/>
경기	<ul style="list-style-type: none"> <li>- 사업별 추진근거법령을 제시</li> <li>- 연계협력사업에 대한 체계(주체, 방식, 역할분담 등) 제시보완</li> </ul>	<ul style="list-style-type: none"> <li>- 추진근거법령 추가 보완</li> <li>- 연계협력사업에 대한 체계제시</li> </ul>	반영 <input checked="" type="checkbox"/> 부분반영 <input type="checkbox"/> 미반영 <input type="checkbox"/>
강원	<ul style="list-style-type: none"> <li>- 지원체계 및 연계협력사업에 대한 체계(주체, 방식, 역할분담 등)를 구축하여 제시할 필요</li> </ul>	<ul style="list-style-type: none"> <li>- 사업의 추진 방식이 잘 제시된 반면, 지원체계 및 지원체계 내 연계협력과 관련 사항은 보완 필요</li> </ul>	반영 <input type="checkbox"/> 부분반영 <input checked="" type="checkbox"/> 미반영 <input type="checkbox"/>
충북	<ul style="list-style-type: none"> <li>- 사업별 추진근거법령 제시 필요</li> <li>- 관광개발사업에 대한 단계별(연차별) 추진일정계획을 제시</li> </ul>	<ul style="list-style-type: none"> <li>- 추진근거법령 제시</li> <li>- 단계별 추진일정계획 추가 보완</li> </ul>	반영 <input checked="" type="checkbox"/> 부분반영 <input type="checkbox"/> 미반영 <input type="checkbox"/>
충남	<ul style="list-style-type: none"> <li>- 검토할 상세 자료가 제시되지 않음</li> </ul>	<ul style="list-style-type: none"> <li>- 반영</li> </ul>	반영 <input checked="" type="checkbox"/> 부분반영 <input type="checkbox"/> 미반영 <input type="checkbox"/>
전북	<ul style="list-style-type: none"> <li>- 사업별 추진근거법령 제시 필요</li> <li>- 연계협력사업에 대한 체계(주체, 방식 등) 제시 필요</li> </ul>	<ul style="list-style-type: none"> <li>- 사업별 추진근거, 개발근거법 제시</li> <li>- 연계협력사업에 대한 방식은 제시되었으나, 주체 관련 내용 누락</li> </ul>	반영 <input type="checkbox"/> 부분반영 <input checked="" type="checkbox"/> 미반영 <input type="checkbox"/>
전남	<ul style="list-style-type: none"> <li>- 사업별 추진근거법령을 제시할 필요가 있음</li> </ul>	<ul style="list-style-type: none"> <li>- 사업별 추진근거법령 제시</li> </ul>	반영 <input checked="" type="checkbox"/> 부분반영 <input type="checkbox"/> 미반영 <input type="checkbox"/>
경북	<ul style="list-style-type: none"> <li>- 연계협력사업에 대한 체계(주체, 방식, 역할분담 등)를 구축하여 제시</li> </ul>	<ul style="list-style-type: none"> <li>- 연계협력사업체계의 주체 및 방식은 제시되었으나, 역할분담내용 보완이 필요</li> </ul>	반영 <input type="checkbox"/> 부분반영 <input checked="" type="checkbox"/> 미반영 <input type="checkbox"/>
경남	<ul style="list-style-type: none"> <li>- 연계협력사업에 대한 체계(주체, 방식, 역할분담 등)를 구축하여 제시할 필요</li> <li>- 개별사업별로 근거법과 추진 주체(공공, 민간)로 구분하여 제시하는 것이 요구</li> </ul>	<ul style="list-style-type: none"> <li>- 연계협력사업에 대한 체계 구축</li> <li>- 근거법과 추진 주체 구분 제시</li> </ul>	반영 <input checked="" type="checkbox"/> 부분반영 <input type="checkbox"/> 미반영 <input type="checkbox"/>

2) 투자계획 및 자원조달 방안

- 대부분 권역에서 조정의견을 반영하여 투자계획 및 자원조달 적정성을 제시하고 보완함
- 부산권은 시안 미제출로 인해 조정의견이 없으며 2개 권역(세종권, 강원권)은 부분 반영하였고 이 외 권역은 모두 반영함
  - 세종권은 사업별 자원(국비, 지방비, 민자) 조달계획이 누락되어 부분 반영
  - 강원권은 국비 자원출처의 명확화, 지방재정계획을 고려한 관광개발 자원조달 가능성을 미제시하여 부분 반영

〈표 3-18〉 투자계획 및 자원조달 방안의 조정의견 및 반영 결과

구분	조정 의견	반영 사항	비고
서울	- 사업별 자원별 투자계획(국비, 지방비 등)을 제시할 필요	- 자원별 투자계획 기술 및 국비의 자원출처 제시	반영 <input checked="" type="checkbox"/> 부분반영 <input type="checkbox"/> 미반영 <input type="checkbox"/>
부산	해당사항 없음		
대구	- 자원별 투자계획에서 국비(문화체육관광부, 문화재청 등) 자원출처 제시 필요 - 사업별 자원(국비, 지방비, 민자) 조달계획이 제시	- 자원출처 제시 - 검토를 위한 자료 제시	반영 <input checked="" type="checkbox"/> 부분반영 <input type="checkbox"/> 미반영 <input type="checkbox"/>
인천	- 사업별로 연차별, 자원별 투자계획을 제시 - 민자조달에 대한 세부 자원조달방안을 제시	- 사업별 시비/민자 등 연차별 자원 투자계획이 제시 - 민자조달에 대한 세부 자원조달방안을 조정의견서를 참고하여 보완	반영 <input checked="" type="checkbox"/> 부분반영 <input type="checkbox"/> 미반영 <input type="checkbox"/>
광주	- 민간자본 조달 가능성 검토를 위한 자료 보완	- 민자를 포함하여 단위사업별 총사업비에 대한 국비/지방비/민자 자원조달 방안을 제시	반영 <input checked="" type="checkbox"/> 부분반영 <input type="checkbox"/> 미반영 <input type="checkbox"/>
대전	- 투자비 유형 구분에서 관광 전략사업, 관광개발사업의 범위 내에서 재분류 요구 - 총괄표를 제시	- 전략사업과 개발사업은 논리적 연계와 구성을 위한 절차로 분류 - 논리적 근거에 대한 설명을 중심으로 각각의 표로 구성	반영 <input checked="" type="checkbox"/> 부분반영 <input type="checkbox"/> 미반영 <input type="checkbox"/>
울산	- 자원별 투자계획에서 국비 자원출처 명확하게 제시 - 민간유치 실현가능성 근거자료에 대한 보완	- 지역권 관광협의회 역할 분담, 국비 자원출처, 민간유치 실현가능성 근거자료(투자설명회, 박람회 등) 보완	반영 <input checked="" type="checkbox"/> 부분반영 <input type="checkbox"/> 미반영 <input type="checkbox"/>

제7차 권역별 관광개발계획 검토 및 조정방안 연구

세종	- 사업별 재원(국비, 지방비, 민자) 조달계획 제시 필요함	- 검토를 위한 자료가 누락	반영 <input type="checkbox"/> 부분반영 <input checked="" type="checkbox"/> 미반영 <input type="checkbox"/>
경기	- 자원별 투자계획에서 국비 재원출처를 명확하게 제시 필요 - 민간유치 실현가능성 근거자료에 대한 보완이 필요	- 국비재원출처 제시 - 민간유치 실현가능성 보완	반영 <input checked="" type="checkbox"/> 부분반영 <input type="checkbox"/> 미반영 <input type="checkbox"/>
강원	- 자원별 투자계획에서 국비 재원출처 명확하게 제시 - 지방재정계획을 고려한 관광개발 재원조달 가능성을 제시 - 사업별 재원(국비, 지방비, 민자) 조달계획 제시 필요	- 국비 재원출처 명확화, 지방재정계획을 고려한 지방비 조달계획 제시 필요 - 자원별 투자계획에서 '국비' 대신 '균특 전환 계정 / 지방비 / 민자로 구분	반영 <input type="checkbox"/> 부분반영 <input checked="" type="checkbox"/> 미반영 <input type="checkbox"/>
충북	- 사업별로 연차별, 자원별 투자계획을 제시할 필요 - 관광부문 과거 예산 현황 대비 지방비 조달규모가 적정한가에 대한 검토가 필요	- 투자계획 제시(연차별, 자원별) - 지방비 조달규모 검토	반영 <input checked="" type="checkbox"/> 부분반영 <input type="checkbox"/> 미반영 <input type="checkbox"/>
충남	- 계획을 고려한 관광개발 재원조달 가능성을 상세하게 제시 - 연차별 계획과 투자계획의 적정성 및 재원의 조달 방안 보완	- 반영	반영 <input checked="" type="checkbox"/> 부분반영 <input type="checkbox"/> 미반영 <input type="checkbox"/>
전북	- 자원별 투자계획에서 국비 재원출처의 명확한 제시 필요 - 지방비를 구분하여 명확한 제시	- 지방비(도, 시군비)는 사업별로 구분	반영 <input checked="" type="checkbox"/> 부분반영 <input type="checkbox"/> 미반영 <input type="checkbox"/>
전남	- 민간유치 실현가능성 근거자료에 대한 보완이 필요	- 민간유치 실현가능성 근거자료에 대해 보완	반영 <input checked="" type="checkbox"/> 부분반영 <input type="checkbox"/> 미반영 <input type="checkbox"/>
경북	- 자원별 투자계획에서 국비 재원출처를 보다 명확하게 제시할 필요 - 경북도의 관광개발 관련예산과 7차 경북권 계획의 공공예산의 비교를 통한 투자예산의 적정성 검토 요구	- 자원별 투자계획에서 '국비' 대신 '균특 전환 계정 / 지방비 / 민자로 구분 - 지방재정과 관광재정의 규모를 기술하였으며, 이를 근거로 한 7차 권역계획 예산의 적정성을 검토	반영 <input checked="" type="checkbox"/> 부분반영 <input type="checkbox"/> 미반영 <input type="checkbox"/>
경남	- 국비의 경우, 개별사업별로 투자재원의 출처가 명확하게 제시될 수 있도록 수정 - 연차별 민간투자계획의 적정성에 대한 검토가 필요	- 투자계획을 상세히 제시하고 전체적인 내용 빠짐없이 기술	반영 <input checked="" type="checkbox"/> 부분반영 <input type="checkbox"/> 미반영 <input type="checkbox"/>

## 제2절 주요 조정 결과

### 1. 비전

#### ■ 총 7개 권역 비전 조정

- 대부분의 권역은 조정 전후 비전이 동일하며, 7개 권역(부산권, 대구권, 인천권, 광주권, 세종권, 경기권, 충북권)에서 비전을 조정함
- 상위계획인 제4차 기본계획과 비교하였을 때, 기본계획과 권역계획의 비전이 동일한 권역은 9개이며, 7개의 권역은 상이함

〈표 3-19〉 권역계획 비전 조정 전후 비교

구분	조정 전(조정 의견서 작성 전)	조정 후
서울	- 고품격 글로벌 관광매력 도시 서울	(좌동)
부산	- 모두의 일상이 관광(여행)이 되는 도시, 부산	- 모두의 일상이 여행이 되는 도시, 부산
대구	- 1인) 즐거운 관광도시, 미래형 관광도시, 대구 - 2인) 뉴노멀 시대를 선도하는 글로벌 관광도시, 대구 - 3인) 지속가능한 문화관광 글로벌도시, 대구	- 즐거운 관광도시, 미래형 관광도시, 대구
인천	- 너, 나, 우리 모두를 위한 관광, 여행으로 서로를 이어주는 스마트 관광도시 인천	- 스마트에 기반한 이음 관광도시 인천 : 인천에서 역사와 미래, 한국과 세계를 이어준다.
광주	- 문화예술과 산업을 아우르는 스마트관광도시 광주	- 모두가 행복한 문화예술 스마트관광도시
대전	- 일상생활의 행복을 연결하는 관문형 관광성장도시	(좌동)
울산	- 어울림 생태관광도시 울산 (Harmony Eco Tour City, Ulsan)	(좌동)
세종	- 대한민국 창조관광도시 세종	- '대한민국 문화수도' 세종특별자치시
경기	- 새로운 발견이 있는 일상의 즐거운 나들이, 도민 중심의 천년 경기 관광	- 모두를 위한 관광, 글로벌 경기 관광
강원	- 씬으로 채우는 삶, 강원에서	(좌동)
충북	- 미래관광 재설계 융·복합 관광메카 충북	- 강호축 국민여가지대, 치유형 융복합 미래거점
충남	- 일상을 선물하는 충남, 발길이 머무는 행복관광 충남	(좌동)
전북	- 천년 역사·문화 체험관광 1번지, 전북	(좌동)
전남	- 해양·생태 관광중심, 블루투어 전남	(좌동)
경북	- 세계로 열린 문화·생태 관광거점	(좌동)
경남	- 도민의 행복한 삶이 관광으로 이어지는, 남부권 관광거점	(좌동)

## 2. 목표

### ■ 총 11개 권역 목표 조정

- 9개 권역(서울권, 대전권, 대구권, 울산권, 부산권, 강원권, 경북권, 전북권, 경남권)은 정량적·정성적 목표를 모두 제시한 반면 나머지 권역은 정량적 또는 정성적 목표만 제시함
  - 세종권은 정량적 목표만 제시하였으며 6개 권역(인천권, 광주권, 경기권, 충북권, 충남권, 전남권)이 정성적 목표만 제시
- 5개 권역(충북권, 충남권, 전북권, 전남권, 경북권)은 조정전후 목표가 동일하며 이를 제외한 모든 권역의 목표를 조정함

〈표 3-20〉 권역계획 목표 조정 전후 비교

구분	조정 전	조정 후
서울	[정성적 목표] - 서울만의 매력 발굴과 도시 관광 경쟁력 확보 [정량적 목표] - 2026년 2천만 외래관광객 유치	- 서울만의 매력 발굴과 도시관광경쟁력 확보로 2026년 2천만 외래관광객 유치
부산	[정성적 목표] - 수(水)의 열린 파노라마 - 시대를 잇는 파노라마 - 자연 속 하나 되는 파노라마 - 사람을 연결하는 파노라마 [정량적 목표] - 내국인관광객 총량 2,643만명 / 외국인관광 총량 290만명 - 관광지 5개소/ 관광단지 1개소/ 관광특구 2개소/BEXCO 26,505만명 - 관광여행만족도 숙박여행-80점 / 당일여행-78점	[정성적 목표] - 해양의 열린 관광 - 시대를 잇는 관광 - 자연 속 하나되는 관광 - 사람과 공간을 연결하는 관광 [정량적 목표] - 내국인관광객총량 2,332만명/외국인관광총량 255.46만명 - 관광지 5개소/ 관광단지 1개소/ 관광특구 2개소 /BEXCO 26,505만명
대구	[정성적 목표] - 특화 콘텐츠를 활용한 스마트 대구 - 관광트렌드에 앞서가는 스타일리쉬 대구 - 상생관광을 통한 발전하는 대구 [정량적 목표] - 관광객 1,200만명 - 체류시간 1.6일 - 관광소비 155,000원 - 관광만족도 91.0점 - 외래관광객 방문비율 5.5%	[정성적 목표] - 특화 콘텐츠를 활용한 스마트 대구 - 관광트렌드에 앞서가는 스타일리쉬 대구 - 상생관광을 통한 발전하는 대구 [정량적 목표] - 관광객 1,200만명 - 체류시간 1.6일 - 관광소비 155,000원 - 관광만족도 91.0점

<p>인천</p>	<p>[정성적 목표]                  - 관광산업을 통한 경제적 수입이 '인천' 시민에게 귀속되는 공정관광                  - 관광산업이 지역의 기반산업으로서 지속가능하도록 하는 산업생태계 개선 및 지역접근성 확보                  - '인천다움'의 지역성이 반영된 관광자원 발굴                  - 관광홍보 및 수용태세의 '스마트화', '고객 맞춤형 추진</p>	<ul style="list-style-type: none"> <li>- 자원과 공간의 이음</li> <li>- 공간과 관광의 이음</li> <li>- 시간과 관광의 이음</li> <li>- 사람과 사람의 이음</li> <li>- 가치와 가치의 이음</li> </ul>
<p>광주</p>	<ul style="list-style-type: none"> <li>- 킬러콘텐츠 확충을 통한 3향(예향, 의향, 미향) 관광도시로서의 경쟁력 강화</li> <li>- 포스트 코로나 시대에 대응하기 위한 스마트관광 추진</li> <li>- 워드코로나 시대에 지속가능하고 안전한 관광을 위한 광주만의 생태관광환경 조성</li> <li>- 광주의 관광자원을 활용한 관광콘텐츠 개발 및 지역연계 강화</li> </ul>	<ul style="list-style-type: none"> <li>- 예술과 문화산업, 생태 기반의 차별화된 Only One 관광 추구</li> </ul>
<p>대전</p>	<ul style="list-style-type: none"> <li>- 거점형 플랫폼 도시</li> <li>- 테마형 플랫폼 도시</li> <li>- 맞춤형 관광 플랫폼 도시</li> </ul>	<p>[정성적 목표](좌동)                  - 거점형 플랫폼 도시                  - 테마형 플랫폼 도시                  - 맞춤형 관광 플랫폼 도시</p> <p>[정량적 목표]                  - 수요 총량 : 1,743.8만명 / 공급총량 : 2,713.5 만명</p>
<p>울산</p>	<p>[정성적 목표]                  - 어울림 관광특화도시, 울산                  - 영남권 대표 관광체류도시, 울산                  - 관광객/지역민 중심의 관광친화도시, 울산</p> <p>[정량적 목표]                  - 국민국내관광총량 561만명/ 외래관광객 총량 88만명 / 총괄 관광총량 650만명                  - 지정관광단지 3개소 / 관광호텔 및 콘도미디엄 객실 수 7,583실</p>	<p>[정성적 목표]                  (좌동)</p> <p>[정량적 목표]                  - 국민국내관광총량 670만명/ 외래관광객 총량 18만명 / 총괄 관광총량 688만명                  - 지정관광단지 2개소 및 관광호텔 및 콘도미디엄 객실수 7583</p>
<p>세종</p>	<ul style="list-style-type: none"> <li>- 고품격 글로벌관광도시</li> <li>- 공감형 생활문화도시</li> <li>- 새로운 여행경험도시</li> <li>- 상생의 공동협력도시</li> </ul>	<p>[정량적 목표]                  - 호텔숙박 시설 계획목표는 1,723실                  - 313~486실 규모의 호텔 추가 유치                  - 전반적인 만족도 2002년 74.9에서 2026년 78.5로 설정</p>
<p>경기</p>	<p>[정성적 목표]                  - 천년 경기도의 천년 관광                  - 지역 네트워크 기반의 상생 관광                  - 혁신과 연계의 지속가능 관광</p> <p>[정량적 목표]                  - 국내관광객 9,500만명 / 방문관광객 500만명                  - 지정관광지 17개소/ 지정관광단지 4개소 / 관광특구 7개소                  - 경기도 전체예산 중 관광부문 예산 100,000(백만원)</p>	<ul style="list-style-type: none"> <li>- 사람과 문화, 지역이 함께 성장하는 상생관광</li> <li>- 미래세대와 공존하는 지속가능 관광</li> <li>- 새로운 변화를 추구하는 스마트 혁신관광</li> </ul>

제7차 권역별 관광개발계획 검토 및 조정방안 연구

강원	<p>[정성적 목표]</p> <ul style="list-style-type: none"> <li>- 세계적 수준의 매력과 서비스를 갖춘 강원</li> <li>- 과거와는 다른 자원의 가치제고를 통해 관광객과 지역민 모두 행복한 강원</li> <li>- 코로나19 이후 관광혁신과 뉴노멀에 적극 대응하는 강원</li> </ul> <p>[정량적 목표]</p> <ul style="list-style-type: none"> <li>- 외래관광객(미정)/ 국민국내관광객(미정)</li> </ul>	<p>[정성적 목표] (좌동)</p> <p>[정량적 목표]</p> <ul style="list-style-type: none"> <li>- 외래관광객유치 확대 10.0% /국민국내관광객연 47,867명</li> <li>- 관광단지 17개소/지정관광지 43개소</li> <li>- 시군별계획사업 채택율 50%</li> <li>- 국민국내관광객1인당 여행지출액 15만원</li> </ul>
충북	<ul style="list-style-type: none"> <li>- 융복합 관광산업 중점 육성 통한 일자리 창출</li> <li>- 고유자원 창의적 활용, 관광 소프트 경쟁력 강화를 통한 로컬 관광 지향</li> <li>- 세계로 연결하는 동북아 관광 중심 성장 기반 구축</li> </ul>	(좌동)
충남	<ul style="list-style-type: none"> <li>- 사람 Human : 방문객과 정주자가 함께 행복한 충청남도</li> <li>- 공간 Space : 방문지의 추억이 삶의 일부가 되는 충청남도</li> <li>- 산업 Work : 호스피탈리티 산업이 곧 지방 경제 미래 성장동력</li> </ul>	(좌동)
전북	<p>[정성적 목표]</p> <ul style="list-style-type: none"> <li>- 안전하고 깨끗한 여행 환경 조성</li> <li>- 공정기반 스마트 관광 체계 구축</li> <li>- 상생협력 지역관광 생태계 조성</li> </ul> <p>[정량적 목표]</p> <ul style="list-style-type: none"> <li>- 내국인 관광객수 9,800만 명</li> <li>- 외국인 관광객수 200만 명</li> <li>- 콘텐츠 만족도 4.0 이상</li> <li>- 여행 만족도 4.0 이상</li> </ul>	(좌동)
전남	<ul style="list-style-type: none"> <li>- 동북아 해양관광 중심지 도약</li> <li>- 체류형 생활관광 활성화</li> <li>- 스마트형 하이브리드 관광개발</li> <li>- 도민중심 전남 특화관광</li> <li>- 히스토리텔링 관광루트 개발</li> </ul>	(좌동)
경북	<p>[정성적 목표]</p> <ul style="list-style-type: none"> <li>- 주민과 방문객이 함께 만드는 관광 실천</li> <li>- 지역특화 관광산업 생태계 구축</li> <li>- 지속가능한 친환경적 관광기반 확충</li> </ul> <p>[정량적 목표]</p> <ul style="list-style-type: none"> <li>- 국민국내관광수요 3,457만명</li> <li>- 외래 관광수요 57.2만명</li> <li>- 관광특구 4개, 38.65km<sup>2</sup></li> <li>- 관광숙박시설 15,000실 / 관광호텔 객실수 6,300실 /휴양콘도미디엄 객실수 4,500실</li> <li>- 관광두레 관련 인력 40명, 관광두레 주민사업체 100개소</li> <li>- 관광예산 3,528억원</li> </ul>	<p>[정성적 목표] (순서 변동)</p> <ul style="list-style-type: none"> <li>- 지속가능한 친환경적 관광기반 확충</li> <li>- 지역특화 관광산업 생태계 구축</li> <li>- 주민과 방문객이 함께 만드는 관광 실천</li> </ul> <p>[정량적 목표] (좌동)</p>
경남	<p>[정성적 목표]</p> <ul style="list-style-type: none"> <li>- 경남형 체류관광 거점 조성</li> <li>- 관광객과 지역민이 함께하는 관광시스템 구축</li> <li>- 지속가능한 관광생태계 조성</li> </ul> <p>[정량적 목표]</p> <ul style="list-style-type: none"> <li>- 국민 국내방문지 전국 2위</li> <li>- 지역관광발전지수 1등급</li> <li>- 1회 평균 여행지출액 13만원 이상</li> </ul>	(좌동)

### 3. 추진전략

#### ■ 총 6개 권역 추진전략 조정

- 6개 권역(인천권, 대전권, 광주권, 부산권, 경기권, 전남권)은 전략을 조정하였으며, 이를 제외한 모든 권역은 조정전후 추진 전략이 동일함
- 6개 권역(인천권, 대전권, 광주권, 부산권, 경기권, 전남권)은 전략을 조정하였으며, 이를 제외한 모든 권역은 조정전후 추진 전략이 동일함
  - 인천권은 비전과 목표가 수정됨에 따라 전략 보완 및 수정
  - 대전권은 중복되는 내용의 사업들을 중심으로 전략 재구성
  - 광주권은 세부사업계획들을 전반적으로 수정함에 따라 전략 보완 및 수정
  - 부산권, 경기권, 전남권은 지자체 내부 회의를 통해 일부 전략 통합 및 수정

〈표 3-21〉 권역계획 추진전략 조정 전후 비교

구분	조정 전	조정 후
서울	<ul style="list-style-type: none"> <li>- 디지털 전환으로 관광지원 시스템 개편과 인프라 개선</li> <li>- 글로벌 관광경쟁력 확보로 관광목적지 이미지 개선</li> <li>- 서울시민 관광여가 기반 구축과 국내관광 활성화</li> <li>- 지속가능한 서울관광 환경조성 기반 구축</li> <li>- 관광 거버넌스 협력 체계 구축으로 관광생태계 체질개선</li> </ul>	(좌동)
인천	<ul style="list-style-type: none"> <li>- 혁신적, 선순환적 관광산업 생태계 구축</li> <li>- 모두에게 이익이 되는 공정관광풍토 조성</li> <li>- 근거리 여행객을 위한 관광 인프라 구축</li> <li>- 동북아 평화에 기여하는 인천 관광 콘텐츠 발굴</li> <li>- 세계인의 기준에 부합하는 '인천다움'을 지닌 관광 콘텐츠 발굴</li> <li>- 품격있는 MICE관광 프로그램 개발 운영</li> <li>- 글로벌 융복합 의료·웰니스 관광허브도시 기반조성</li> <li>- Water-Friendly 친수공간 관광인프라 조성</li> <li>- 스마트&amp;컨비니언스 관광 인프라 조성</li> <li>- 고객집단별 맞춤형 관광홍보채널 운영</li> <li>- 환경적, 경제적, 윤리적으로 지속가능한 관광 수용태세 구축</li> </ul>	<ul style="list-style-type: none"> <li>- 근거리 여행객과 외국인 관광객 모두를 위한 인천 관광</li> <li>- 인천의 과거, 현재, 미래의 통시적 지역성을 반영하는 관광 자원 발굴</li> <li>- 여러 세대의 관광객 모두에게 편리한 관광 인프라 조성</li> <li>- 잠재적 관광객의 특성을 반영한 맞춤형 홍보 소통 채널 구축 운영</li> <li>- 혁신적 관광산업생태계 구축</li> <li>- 인류적 가치 실현에 기여하는 인천 관광 수용 태세 확립</li> </ul>



제7차 권역별 관광개발계획 검토 및 조정방안 연구

<p>세 종</p>	<ul style="list-style-type: none"> <li>- 도시형 관광자원과</li> <li>- 고부가가치(국제컨벤션단지+의료관광복합단지+박물관단지)산업이 연계되는 도시, 워케이션(work+cation)의 관광목적지로 부각</li> <li>- 다양한 역사자원과 도시 인프라가 연계되는 융·복합 스마트 관광도시</li> <li>- 세종호수공원과 금강의 수변, 세종수목원과 자연휴양림의 산림이 연계하는 힐링레저 관광도시</li> <li>- 6차 산업 및 농촌체험이 함께하는 도농 복합형 관광도시</li> </ul>	<p>(좌동)</p>
<p>대 전</p>	<ul style="list-style-type: none"> <li>- 보문산 관광거점 조성</li> <li>- 유성온천지구 관광거점 조성</li> <li>- 공정관광 관련 사업 발굴</li> <li>- 환경친화적 생태관광·여가 클러스터 구축</li> <li>- 교통관광 관련 사업 발굴</li> <li>- 문화관광 관련 사업 발굴</li> <li>- 축제관광 관련 사업 발굴</li> <li>- MICE관광 관련 사업 발굴</li> <li>- 관광상품 및 여행 프로그램 관련 사업 발굴</li> <li>- 관광기념품 관련 사업 발굴</li> <li>- 관광마케팅 관련 사업 발굴</li> </ul>	<ul style="list-style-type: none"> <li>- 보문산 관광거점 조성</li> <li>- 유성온천지구 관광거점 조성</li> <li>- 교통관광 관련 사업 발굴</li> <li>- 관광마케팅 계획</li> <li>- 관광기념품 계획</li> <li>- 관광상품 및 여행 프로그램 계획</li> <li>- MICE관광 계획</li> <li>- 문화관광 계획</li> <li>- 축제관광 계획</li> </ul>
<p>대 구</p>	<ul style="list-style-type: none"> <li>- 대한민국 대표 내륙관광 중심도시</li> <li>- 디지털 관광 선도도시</li> <li>- 매력적인 에코관광도시</li> <li>- 창의적 관광산업 생태계 조성 도시</li> </ul>	<p>(좌동)</p>
<p>광 주</p>	<ul style="list-style-type: none"> <li>- 광주의 3향(예향, 의향, 미향)관련 콘텐츠 발굴 및 관광 상품화</li> <li>- 광주의 3향 관광 활성화를 위한 인프라 구축</li> <li>- 다양한 행사(K-POP콘서트, 지역축제, 전시회 등)와 연계한 관광프로그램을 개발하고 지속 가능한 관광자원 확보 및 경제활성화 도모</li> <li>- 여행하기 편리한 스마트 관광 도시 조성</li> <li>- 스마트기술을 활용한 실감형 디지털 미디어 콘텐츠 개발 디지털화된 관광 정보를 공유하고 손쉽게 접근할 수 있는 스마트관광 플랫폼 조성</li> <li>- 광주의 생태자원과 예술자원의 연계를 위해 생태예술관광환경 조성</li> <li>- 무등산국립공원, 어등산 등 광주의 생태자원을 활용한 다양한 생태관광상품을 개발하고</li> <li>- 위드코로나 시대에 안전한 생태관광상품을 개발</li> <li>- 다양한 기반시설을 바탕으로 도심관광과 체류형 관광 등 융·복합 관광 추진</li> <li>- 지역통합형 도시 관광거버넌스 구축으로 지역사회와 연계·협력할 수 있는 관광상품 개발</li> </ul>	<ul style="list-style-type: none"> <li>- 멋과 맛, 의료움이 숨쉬는 관광도시</li> <li>- 유네스코 유산을 품은 생태 관광도시</li> <li>- 관광산업의 디지털전환 스마트 관광도시</li> <li>- 넥스트 투어리즘, 산업관광 도시</li> </ul>

	<ul style="list-style-type: none"> <li>- 시민과 관광산업 종사자, 문화예술인이 함께하는 협력 거버넌스를 통해 지속가능한 생태계 조성</li> <li>- 지역관광 활성화를 위한 홍보 및 마케팅 강화</li> </ul>	
울산	<ul style="list-style-type: none"> <li>- 울산형 생태관광 인프라 확충</li> <li>- 최적의 스마트 관광 기반 구축</li> <li>- 집객력있는 체류형 관광거점 개발</li> <li>- 울산만의 관광매력 발굴</li> <li>- 생태관광도시 울산 인식 제고</li> <li>- 경쟁력있는 울산권 관광생태계 조성</li> </ul>	(좌동)
부산	<ul style="list-style-type: none"> <li>- 해양관광 활성화 및 산업 육성</li> <li>- 연안 및 국제크루즈 확대</li> <li>- 융·복합 관광테마 개발</li> <li>- 역사문화관광 연결</li> <li>- 미래를 준비하는 스마트관광 수용태세 구축</li> <li>- MICE관광 글로벌화</li> <li>- 생태관광 활성화</li> <li>- 웰니스/의료관광·산업</li> <li>- 환경변화 대응시스템 강화</li> <li>- 국제관광도시 브랜드 강화</li> <li>- 시민여행자/복지관광 확대</li> <li>- 광역권 열린관광 활성화</li> </ul>	<ul style="list-style-type: none"> <li>- 언제나 자유롭게 즐길 수 있는 해양관광 육성</li> <li>- 해양과 연결된 도심테마 WAVE 완성</li> <li>- 역사문화예술이 춤추는 관광환경 마련</li> <li>- 그린 스마트 관광기반 조성</li> <li>- 글로벌 마이스관광 서비스 고도화</li> <li>- 생태(ECO)가 살아 숨 쉬는 관광환경 조성</li> <li>- 건강한 일상을 누비는 관광환경 마련</li> <li>- 환경변화에 대응하는 관광산업 생태계 마련</li> <li>- 국제관광도시 브랜드 강화</li> <li>- 시민이 만드는 부산관광 기반 마련</li> <li>- 광역으로 열린 관광환경 조성</li> </ul>
경기	<ul style="list-style-type: none"> <li>- 천년 경기 문화 관광 자원 개발</li> <li>- 세계로 향하는 경기도 평화 관광</li> <li>- 경기바다 관광활성화</li> <li>- MICE 산업 경쟁력 강화</li> <li>- 지역통합형 경기관광 콘텐츠 개발</li> <li>- 도민 참여형 지역 주도 관광 생태계 구축</li> <li>- 함께 키워가는 지속가능한 경기여행</li> <li>- 경기도민이 누리는 경기 관광</li> <li>- 지역특화 산업관광 활성화</li> <li>- 혁신과 연계의 지속가능 관광</li> <li>- 경기 관광 브랜드 개발</li> <li>- 네트워크와 공유를 통한 경기 관광 통합 체계 구축</li> <li>- 관광혁신체계구축을 통한 경기도 스마트 관광산업 활성화</li> <li>- 경기도 균등발전을 위한 관광자원 역량 고도화</li> </ul>	<ul style="list-style-type: none"> <li>- 경기 특화 콘텐츠 개발</li> <li>- 프리미엄 관광(MICE, 크루즈 등) 활성화</li> <li>- DMZ 평화관광 기반 마련</li> <li>- 한반도 및 동북아 연계 신규시장 개척</li> <li>- 데이터 기반 스마트 관광기반 구축</li> <li>- 경기관광 플랫폼 구축</li> <li>- 협력형 경기관광 통합관리체계 구축</li> <li>- 지역 연계협력 관광개발 강화</li> <li>- 노후 관광지 및 유희시설 재생 사업 추진</li> <li>- 경기 생활관광 콘텐츠 육성</li> <li>- 경기도민이 누리는 경기관광기회 확대</li> <li>- 경기 안전·복지관광 체계 구축 (안전/무장애/복지 등)</li> <li>- 주민주도형 지속가능한 관광산업 생태계 구축</li> <li>- 인적관광자원 육성 및 역량 고도화 사업</li> </ul>
강원	<ul style="list-style-type: none"> <li>- 지역관광의 구조적 체질 개선</li> <li>- 자연관광의 고도화</li> <li>- 새로운 강원다움의 추구</li> <li>- 미래 관광가치의 반영</li> </ul>	(좌동)

제7차 권역별 관광개발계획 검토 및 조정방안 연구

충북	<ul style="list-style-type: none"> <li>- 융·복합관광 및 관광산업 생태계 육성</li> <li>- 호수·백두대간 청정관광 및 고유 관광콘텐츠 개발</li> <li>- 관광거점 및 문화자원 개발</li> <li>- 관광진흥 및 관광산업 생태계 구축</li> <li>- 맞춤형 관광서비스 개선 및 정비</li> </ul>	(좌동)
충남	<ul style="list-style-type: none"> <li>- 입체적 글로벌 유니버설디자인기반 무장애관광지 조성</li> <li>- 해륙자원을 활용한 수도권 휴양도시 건설</li> <li>- 소규모 힐링·체험·치유의 여가체험공간 창출</li> <li>- 내륙친수공간조성을 통한 수변레저관광 활성화</li> <li>- 지속가능 관광을 위한 공정관광기반 생태 관광활성화</li> <li>- 탄소중립 섬관광 활성화</li> </ul>	(좌동)
전북	<ul style="list-style-type: none"> <li>- 글로벌 관광거점 구축</li> <li>- 융복합 관광콘텐츠 개발</li> <li>- 지역특화 관광자원 육성</li> <li>- 관광객 맞춤 상품개발</li> <li>- 고품격 수용태세 구축</li> </ul>	(좌동)
전남	<ul style="list-style-type: none"> <li>- 남해안 관광벨트 거점 개발, 지속가능한 해양·생태 관광자원 발굴</li> <li>- 관광환경 변화에 대응한 관광기반시설 확충, 안전한 전남관광 이미지 구축</li> <li>- 복합관광자원 발굴, 스마트관광정보시스템 구축</li> <li>- 전남형 웰니스관광 활성화, 주민주도형 관광개발 계획 실현</li> <li>- 남도 다크투어리즘 관광루트 개발, 연대기적 관광루트 개발</li> </ul>	<ul style="list-style-type: none"> <li>- 지속가능한 남해안 관광거점 조성</li> <li>- 체험형 해양·생태 체험관광 발굴</li> <li>- 다시 찾고 싶은 전남형 체류관광 정착</li> <li>- 관광객 중심의 관광기반시설 확충</li> <li>- 오감만족 복합관광자원 발굴</li> <li>- 연대기적 관광콘텐츠 활성화</li> <li>- 지역 기반 웰니스관광 정착</li> <li>- 주민주도형 관광개발 실현</li> </ul>
경북	<ul style="list-style-type: none"> <li>- 글로벌 수준의 관광도시 조성</li> <li>- 권역별 명품 관광(단)지 개발 추진</li> <li>- 지역 기반의 새로운 관광매력 발굴</li> <li>- 관광객 유치를 위한 집중마케팅 전개</li> <li>- 지속가능한 경북관광 혁신체계 마련</li> </ul>	(좌동)
경남	<ul style="list-style-type: none"> <li>- 지역 관광자원의 효과적 활용 및 명품화를 위한 관광자원개발사업 추진</li> <li>- 체류형 관광도시 조성을 위한 관광인프라 및 연계시스템 구축</li> <li>- 관광트렌트 반영한 선진형 관광콘텐츠 육성</li> <li>- 관광브랜드 위상 강화 및 관광객 유치 증진을 위한 홍보·마케팅 추진</li> </ul>	(좌동)

## 4. 관광 소권



### ■ 3개 권역 관광 소권 조정



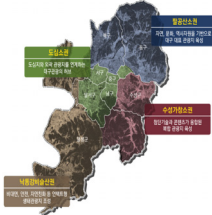

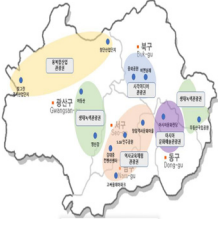
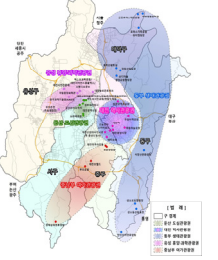

- 인천권은 2-1차 시안에 관광소권 미제시하였으며 나머지 권역은 관광 소권 제시함
  - 2개 권역(부산권, 강원권)은 권역 소권도 미제시, 인천권은 소권구상, 권역 소권도 모두 미제시
- 권역 소권도를 미제시한 권역 중 강원권은 소권도 제시, 부산권은 미제시함
  - 「제7차 권역개발계획 수립지침」 2-5-3-(2)에 따라, 특별시를 포함한 광역시의 경우 관광공간의 소권설정 여부는 권역의 특성에 따라 탄력적으로 적용
- 3개 권역(서울권, 광주권, 강원권)은 관광소권이 조정되었으며 이 외 권역은 조정전후가 동일함

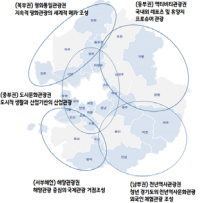
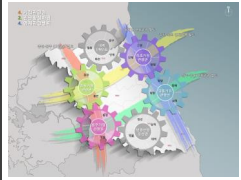
〈표 3-22〉 공간구상 조정 전후 비교

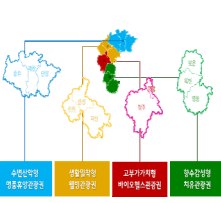
구분	조정 전 소권구상	조정 전 권역 소권도	조정 후 소권구상	조정 후 권역 소권도
서울	- 도심권 - 서북권 - 서남권 - 동북권 - 동남권		(좌동)	(좌동)
부산	- 동부산관광권 - 중부산관광권 - 서부산관광권 - 해양관광권 - 광역관광권 - 스마트관광권	미제시	(좌동)	
대구	- 도심소권 - 낙동강비슬산권 - 팔공산 소권 - 수성가창소권		(좌동)	(좌동)
인천	미제시	미제시	- 인천 해양 근대 문화 중심 소권 - 강화 역사문화 휴양 소권 - 옹진 친환경 해양도서 문화 소권 - 마량경제자유구역 소권	

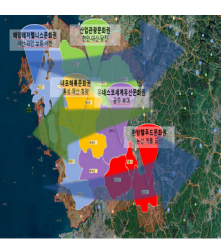
제7차 권역별 관광개발계획 검토 및 조정방안 연구

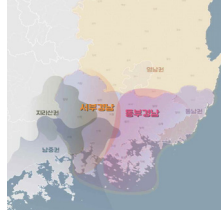
<p>광주</p>	<ul style="list-style-type: none"> <li>- 융 복합산업관광권</li> <li>- 생태녹색관광권</li> <li>- 시각미디어관광권</li> <li>- 역사교육체험관광권</li> <li>- 아시아문화예술관광권</li> </ul>		<p>소권 제거</p>
<p>대전</p>	<ul style="list-style-type: none"> <li>- 동부 생태관광권</li> <li>- 대전 역사관광권</li> <li>- 유성 휴양 과학관광권</li> <li>- 둔산 도심관광권</li> <li>- 중남부 여가관광권</li> </ul>		<p>(좌동)</p>
<p>울산</p>	<ul style="list-style-type: none"> <li>- 산악생태관광권</li> <li>- 역사문화관광권</li> <li>- 도심생태관광권</li> <li>- 산업관광권</li> <li>- 해양생태관광권</li> <li>- 해양휴양관광권</li> </ul>		<p>(좌동)</p>
<p>세종</p>	<ul style="list-style-type: none"> <li>- 도시형 고부가가치 관광권</li> <li>- 힐링·레저 관광권</li> <li>- 6차 산업 및 농촌체험 관광권</li> <li>- 청년+재생·복합문화 관광권</li> </ul>		<p>(좌동)</p>
<p>경기</p>	<ul style="list-style-type: none"> <li>- 도시문화관광권</li> <li>- 천년역사관광권</li> <li>- 해양관광권</li> <li>- 평화통일관광권</li> <li>- 액티비티관광권</li> </ul>		<p>(좌동)</p>
<p>강원</p>	<ul style="list-style-type: none"> <li>- 춘천거점관광권</li> <li>- 강릉거점관광권</li> <li>- 원주거점관광권</li> <li>- 속초거점관광권</li> <li>- 내륙DMZ권</li> <li>- 탄광산업유산권</li> </ul>	<p>미제시</p>	<p>(좌동)</p> 

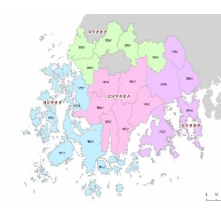
<p>충북</p>	<ul style="list-style-type: none"> <li>- 수변산악형 명품 휴양 관광권</li> <li>- 생활밀착형 웰빙관광권</li> <li>- 고부가가치형 바이오헬스 관광권</li> <li>- 향수감성형치유관광권</li> </ul>		<ul style="list-style-type: none"> <li>- 청정휴양레저 관광권</li> <li>- K-산업 융복합 관광권</li> <li>- 생태문화체험 관광권</li> </ul>	
<p>충남</p>	<ul style="list-style-type: none"> <li>- 산업관광문화권</li> <li>- 해양레저웰니스문화권</li> <li>- 내포해륙문화권</li> <li>- 유네스코세계유산문화권</li> <li>- 한방웰푸드문화권</li> </ul>		<p>(좌동)</p>	
<p>경북</p>	<ul style="list-style-type: none"> <li>- 힐링관광권</li> <li>- 해양레저관광권</li> <li>- 대도시관광권</li> </ul>		<p>(좌동)</p>	
<p>경남</p>	<ul style="list-style-type: none"> <li>- 서부경남</li> <li>- 동부경남</li> </ul>		<p>(좌동)</p>	
<p>전북</p>	<ul style="list-style-type: none"> <li>- 해양 생태관광권</li> <li>- 역사 문화관광권</li> <li>- 휴양 레저관광권</li> </ul>		<p>(좌동)</p>	
<p>전남</p>	<ul style="list-style-type: none"> <li>- 북부관광권</li> <li>- 서부관광권</li> <li>- 중남부관광권</li> <li>- 동부관광권</li> </ul>		<p>(좌동)</p>	

## 5. 관광수요 예측

### ■ 16개 권역 관광수요 기준수요 대비 10% 이내 조정

- 조정 전 전체 권역의 2026년 관광수요 예측은 약 44,068만 명으로 기준수요 대비 20.6% 초과하였고, 조정 후 관광수요는 약 42,264만 명으로 예측되어 기준수요 대비 8.7%로 조정 완료함
  - 국내 관광수요는 기준 수요 36,208만 명으로 조정 전 41,208만 명으로 예측되었고, 조정 후 39,370만 명으로 예측
  - 외래 관광 수요는 기준 수요 2,673만 명으로 조정 전 29,09만 명, 조정 후 2,891만 명으로 예측
- 제4차 기본계획에 사용된 데이터 및 분석모형에 대해 명확히 제시할 필요가 있음
  - 4개 권역(대구권, 인천권, 대전권, 충남권)은 기준수요 대비 편차가 높은 권역으로 확인 및 조정 필요

〈표 3-23〉 관광수요 예측 조정 전후 비교

(단위 : 만명)

구분	조정 전						조정 후					
	국내 관광객				외래 관광객		국내 관광객				외래 관광객	
	숙박 관광객		당일 관광객				숙박 관광객		당일 관광객			
	2022년	2026년	2022년	2026년	2022년	2026년	2022년	2026년	2022년	2026년	2022년	2026년
서울	545	615	1,477	1,738	1,519	1,738	661.6	793.3	1,263.2	1,379.8	1,518.8	1,911.6
부산	1,571.1	1,718.5	845.95	925.32	256.38	290.92	미제출					
대구	400	534	447	589	73	109	400	534	447	589	44	53
인천	1449	1682	1094	1241	211	303	1090	12654	584	662	188	267
광주	217	245	244	287	17	19	263	316	208	228	13	18
대전	304	720	418	990	1.06	33.75	304	720	418	990	1.06	33.75
울산	1,227(2026년 총 수요)						133.2	240.3	324.6	344.5	6.2	18
세종	미제시				0.63	0.65	미제시	512	미제시	2250	0.84	0.91
경기	미제시	2,926.3	미제시	4,688.3	미제시	225.43	1491.7	1,639.6	3,810.7	4,566.3	44.6	281.7
강원	2,968.1	3,254.1	1,295.7	1,532.6	미제시	148.6	2,968.1	3,254.1	1,295.7	1,532.6	미제시	148.6
충북	145	75	161	86	14	16	188	219	658	714	13.1	16.8
충남	144	168	122	113	30	37	341	397	122	113	30	37
전북	838	2628	1252	2711	29	33	111	134	135	174	33	39
전남	135	151	147	167	18	20	135	151	147	170	18	20
경북	1,547.4	1,549.7	1,7518	1,906.8	38.9	57.2	1,724.3	1,981.9	1,568.2	1,499.3	36.8	54.1
경남	미제시	1,453.5	미제시	2,029.1	미제시	45	미제시	1876	미제시	1610	미제시	44

## 6. 전략별 관광사업

### ■ 전략별 관광 사업은 총 874개로 약 3.4% 감소

- 전체 16개 권역에서 874개의 전략별 관광사업을 제시하였으며 한 권역당 평균 54개의 전략별 관광 사업 제시함
  - 조정전 제시한 관광개발사업은 총 905개이며, 조정후 874개로 감소
- 사업수는 6개의 권역은 감소, 6개의 권역은 감소, 2개 권역은 동일, 1개 권역은 전략별 관광사업을 미제출함
  - 대구권, 인천권, 대구권, 경기권, 충남권, 경남권은 사업수 감소, 검토 및 조정 의견에 따라 내용 또는 대상지가 같은 사업에 대해서는 한 사업으로 통합하여 제시하였으며, 세부 사업은 하위 계획으로 제시
  - 부산권, 세종권, 강원권, 충북권, 전북권, 경북권은 사업수 증가, 조정 당시 포함되지 않은 전략사업들이 향후 지자체 내부 회의를 통해 추가
  - 광주권, 울산권은 사업 수 및 내용 적정
  - 서울권은 조정 당시 전략별 사업 미제시

〈표 3-24〉 전략별 관광사업 조정 전후 비교

구분	조정 전	조정 후	
	사업 수	사업 수	전략별 관광개발 사업명
서울	-	64	<ul style="list-style-type: none"> <li>○ <b>글로벌 관광경쟁력 확보로 관광목적지 이미지 개선</b></li> <li>- MICE 전문시설 중심으로 관광 MICE 산업클러스터구축</li> <li>- 의료관광 및 웰니스 관광 사업 발굴</li> <li>- 서울시 뷰티관광으로 'K-뷰티 허브' 구축</li> <li>- 신한류 문화관광 확산</li> <li>- 수요자 맞춤형 프리미엄 관광콘텐츠 발굴·육성</li> <li>- 역사자원+IT를 결합한 서울시 역사자원의 재탄생</li> <li>- 서울시 역사자원 지역특화 : 송파구, 은평구 (북한산韓문화체험특구)</li> <li>- 관광특구 활성화 사업</li> <li>- 서울시 대표 축제 발굴</li> <li>- 서울올림픽 유치 및 메가엑스포 유치</li> <li>- 서울 재방문 유도를 위한 기존 시장</li> </ul> <ul style="list-style-type: none"> <li>- 관광사업자 대상 저탄소 관광정책 참여</li> <li>- 주요 관광지 쓰레기 재활용</li> <li>- 지속가능한 관광개발을 위한 관광계획 법령 등 제도 정비</li> <li>- 저탄소 관광상품 발굴 및 코스 개발</li> <li>- 관광행사 및 관광객 대상 다화용 컵 사용</li> <li>- 책임관광을 위한 인식제고 캠페인</li> </ul> <ul style="list-style-type: none"> <li>○ <b>디지털 전환으로 관광인프라 개선</b></li> <li>- 스마트관광도시 조성 시범사업</li> <li>- 서울시 스마트 수용태세 구축</li> <li>- 서울시 주요 관광지 메타버스 구축</li> <li>- 서울시 관광통계 구축 체계 구성</li> <li>- 서울시 빅데이터 정보 시스템 구축 및 활용 방안</li> <li>- 관광스타트업 육성 지원</li> <li>- 서울 관광산업 R&amp;D 지원</li> </ul>



		<p>세분화 -신규시장 개척을 위한 지속적 서울 노출</p> <p>◦ <b>서울시민 관광레저(여가) 활성화로 국내 관광활성화</b> -서울시 관광여가 조직 신설 -서울 힐링 그린웨이 조성 및 활성화 -서울시 관광레저시설 활성화 -서울시 국내관광 목적지 홍보 -서울시 여가분산 정책 및 국내여행 지원 -서울시민 관광 및 여행 수요 조사 -서울시 새로운 이야기 발굴 및 확산 -지역관광 생태계 육성 및 브랜딩 -지역특화상품으로 관광 경제활성화 -자치구 시티투어버스 개발 육성 -서울시 권역별 자치구 협의체 지원 및 협력 -자치구 관광역량 강화 컨설팅 -서울시 문화관광해설사 통합 교육 및 운영 -자치구 스마트관광 앱 개발 및 지원</p> <p>◦ <b>지속가능한 서울관광으로 관광환경 개선</b> -국제기구 협력사업 -오버투어리즘 관리 및 공정관광 육성 -관광객 탄소배출 데이터 관리 및 탄소 중립 대응 산업 로드맵 구축 -무장애 관광 조성 사업 및 관광인프라 개선 -여성관광기업 육성 지원 및 경력단절여성 지원 -관광 노동자 좋은 일자리 지원 사업 -관광홍보물 및 행사 지류 홍보물 줄이기</p>	<p>-관광분야 지식재산권 보호 방안 -관광사업체 디지털 전환 교육 사업 지원 -서울시 스마트 관광지도 구축 -디지털 관광안내표지판 활성화 -비즈니스 운영 고도화 사업</p> <p>◦ <b>관광기반시설구축으로 관광생태계 체질 개선</b> -서울관광플라자 거점별 서울관광플라자 조성 -관광·MICE산업 종합지원센터 운영 -주요거점별 종합관광정보센터 운영 -서울특별시 관광진흥기금 운용 -관광산업의 회복과 혁신 성장 시스템 구축 -서울시 및 국제 도시 및 유관기관 협력 체계 구축 -서울-타시도간 공동 협력 사업 -서울시 관광발전협의회 운영 -서울관광대상 및 서울관광인 주간 운영 -관광사업체 운영 및 관리 체계 -서울시 우수관광상품 및 기념품 개발 육성 -관광전문인력 양성 및 교육 -신산업 육성 규제개혁과 지원</p>
부산	6	35	<p>◦ <b>융복합 관광테마자원 발굴</b> -크루즈 기항지 역할 강화 자원발굴 -지역 산업 및 유산 관광자원화 -2030부산엑스포 연계 관광자원 발굴</p> <p>◦ <b>글로벌 해양관광 거점강화</b> -동삼하리지구 복합개발사업 -마리나비즈니스센터 조성사업 -해상 모빌리티 도입 및 시티버스 연계사업</p> <p>◦ <b>해양과 연결된 도심테마 wave 완성</b> -천마산 복합전망대 및 관광모노레일 조성사업 -다대포 야(夜)식거리 조성사업 -건맥거리(Drybeer street) 조성사업 -주경-석양-야경 관광 wave 발굴</p> <p>◦ <b>역사문화가 춤추는 관광환경 마련</b> -감동진 문화포구 조성사업 (리버워크 조성)</p> <p>◦ <b>탄소중립 생태 관광지 조성</b> -해운대수목원 조성사업 -울속도 생태관광 활성화 사업 -365일 예술의 섬 울속도 조성</p> <p>◦ <b>심신치유 관광환경 조성</b> -쿨(Cool)갈맷길 시즌2 활성화 사업 -의료특화 해양치유센터 조성사업 -낙동강 중사도 이색정원 조성</p> <p>◦ <b>지속가능 관광산업 생태계 구축</b> -부산관광 CI 발굴 및 마케팅 사업 -부산관광·MICE 위기대응과 회복력 강화 -부산 FIT시장 성장을 위한 스타트업 고도화</p> <p>◦ <b>정주형 관광기반 조성</b> -동래 온천수(水) 관광지구 조성 -수영성(城) 문화관광지구 조성</p>

		<ul style="list-style-type: none"> <li>-부산근현대역사관 조성사업</li> <li>-세계평화문화공원 및 로드 조성 사업</li> <li>• <b>그린 스마트 관광</b></li> <li>-유니버설디자인(UD)를 통한 무장애관광도시 수용태세 고도화</li> <li>-관광형 개인이동수단(PM) 시범 지구 조성사업</li> <li>• <b>글로벌 마이스관광 서비스 고도화</b></li> <li>-Unique Venue 활성화 및 소규모 MICE 저변 확대</li> <li>-MICE와 관광 원스탑 서비스 생태계 구축</li> <li>-글로벌 PCO/PEO 인력 양성사업</li> </ul>	<ul style="list-style-type: none"> <li>-화명 가족애(愛) 관광지구 조성</li> <li>• <b>시민이 만드는 부산관광</b></li> <li>-시민대상 관광복지 확대사업</li> <li>-시민여행발굴단 육성: 지역관광추진 조직 확대</li> <li>• <b>광역으로 열린 관광환경 실현</b></li> <li>-4대 결절지 중심 관광종합안내 시스템 구축</li> <li>-서낙동강 연결로드 조성사업</li> <li>-광역관광권 추진 인프라 조성사업</li> </ul>	
대구	34	17	<ul style="list-style-type: none"> <li>• <b>대한민국 대표 내륙관광 중심도시</b></li> <li>-광역관광 교통거점조성 사업</li> <li>-대구 명물거리 조성사업</li> <li>-나이트라이프 관광활성화 사업</li> <li>-관광도시 이미지 구축사업</li> <li>-광역관광 연계협력 강화사업</li> <li>-대구 10味 글로벌 명품화 사업</li> <li>-365일 여행도시 육성사업</li> <li>• <b>디지털 관광 선도도시</b></li> <li>-글로벌 한류 관광도시 육성사업</li> <li>-삼국시대 고분군 체험관 조성사업</li> </ul>	<ul style="list-style-type: none"> <li>• <b>매력적인 에코관광도시</b></li> <li>-대구 컬러풀 정원 조성사업</li> <li>-수성월드클래스 문화공간 조성</li> <li>-에코전망대조성</li> <li>-자연친화 힐링관광 자원개발 사업</li> <li>• <b>창의적 관광산업 생태계 조성도시</b></li> <li>-근대산업관광 인프라 구축사업</li> <li>-관광사관학교 운영</li> <li>-차세대 관광사업체 경쟁력 강화</li> <li>-융복합관광 활성화 지원</li> </ul>
인천	39	35	<ul style="list-style-type: none"> <li>• <b>근거리 여행객과 외국인 관광객 모두를 위한 인천 관광</b></li> <li>-섬 우수민박 인증제도 도입</li> <li>-사려도 유원지 개발사업</li> <li>-북도 옹암해변 관광 휴양지 조성</li> <li>-자월 장골해수욕장 관광기반 확충</li> <li>-입이 즐거운 인천관광,</li> <li>-맛있는 녀석들 인천 상륙 작전 프로젝트</li> <li>-연평도 평화 이음길 조성</li> <li>-백령 근대문화공원 조성</li> <li>-서해5도, 강화도를 중심으로 하는 안보 관광 프로그램 개발 및 지원</li> <li>-주제가 있는 섬 특화 관광 콘텐츠 육성 공모사업</li> <li>-인천 대표 문화 관광 축제 육성 및진행</li> <li>-초현대적 건축물을 대상으로한 스토리텔링 관광 프로그램 개발 운영</li> <li>-MICE 전문 인력 육성 프로그램 개발 및 운영</li> <li>-MICE 관광과 기존 인천 관광 프로그램의 연계 전략 수립</li> <li>-환승 관광 활성화</li> <li>-글로벌 융복합 의료, 웰니스, 관광허브 도시 기본 조성</li> <li>-선미테마아일랜드 관광단지 신규 지정 추진</li> </ul>	<ul style="list-style-type: none"> <li>• <b>세대별 관광객 모두에게 편리한 관광 인프라 조성</b></li> <li>-섬관광 온라인 통합 플랫폼 구축</li> <li>-인천 스마트 관광도시 조성</li> <li>• <b>잠재적 관광객의 특성을 반영한 맞춤형 홍보·소통채널 구축·운영</b></li> <li>-해외시장별 차별화 마케팅</li> <li>-맞춤형 관광홍보채널 세분화 및 운영</li> <li>-인플루언서 중심 모바일 인천 관광 홍보 채널 운영 상시화</li> <li>• <b>혁신적 관광 산업 생태계 구축</b></li> <li>-국내 관광객 유치를 통한 지역 경제 활성화</li> <li>-인천 관광기업지원센터 운영</li> <li>-마을주인이 중심'이 되는 관광</li> <li>-두레 사업 진흥 및 활성화</li> <li>-인천 전통시장 관광명소화 프로젝트 추진</li> <li>-공정관광 사회적 공감대 확산을 위한 캠페인 활동</li> <li>• <b>인류적 가치 실현에 기여하는 인천 관광 수용 태세 확립</b></li> <li>-친환경·생태 관광 활성화</li> <li>-열린 관광지 조성사업</li> <li>-오버투어리즘 방지를 위한 관광 홍보 활동 실시</li> </ul>

		<ul style="list-style-type: none"> <li>• 인천의 과거, 현재, 미래의 통시적 지역성을 반영하는 관광 자원 발굴             <ul style="list-style-type: none"> <li>- 인천항 크루즈 관광 활성화(공사)</li> <li>- 인천 섬 도도하게 살아보기 사업</li> <li>- 장경리해수욕장-농어바위-십리포해안길 조성</li> <li>- 인천 개항장 문화재 야행</li> <li>- 개항장 역사문화순례길 조성사업</li> <li>- 구 송도 역사복원사업</li> </ul> </li> </ul>	
<p>광주</p>	<p>55</p>	<p>54</p> <ul style="list-style-type: none"> <li>• 멋과 맛 의로움이 숨쉬는 관광도시             <ul style="list-style-type: none"> <li>- 남도 달밤 테마길 조성 통한 야간관광 인프라 구축</li> <li>- 광주다운 관광상품 개발운영과 관광도시 이미지 구축</li> <li>- 디자인 시티투어버스를 활용한 도심관광 활성화</li> <li>- 팬슈머를 겨냥한 K-POP거리 연계형 체험관광 콘텐츠 확충</li> <li>- K-POP 스타의 거리 조성</li> <li>- 광주만의 건축문화와 예술을 즐길 수 있는 폴리돌레길 도심여행</li> <li>- 광주의 맛을 알릴 수 있는 음식관광 콘텐츠 개발 및 운영 (떡갈비 거리 등)</li> <li>- 남도음식박람회와 함께하는 모디슈어 컨퍼런스</li> <li>- 중외공원 문화예술벨트 조성 및 관광프로그램 확충</li> <li>- 실감형 캐릭터 '블래그 스토어(ACT 매직방)' 지원사업</li> <li>- 전통과 현대를 넘나드는 문화브릿지 타임머신여행</li> <li>- 음식관광 명품화 거점에서 즐기는 남도맛의 일번지 명품음식관광</li> <li>- 광주다운 예술을 체험하고 느끼는 아시아 예술인 기념관 투어</li> <li>- 빛고을 문화관에서 즐기는 문학의 참맛 아시아문학여행</li> <li>- 민주주의와 호남의 정신을 느끼는 문화콘텐츠 프로그램 제작</li> <li>- 고봉선생의 사상과 철학을 느끼는 월봉서원 선비문화 체험</li> <li>- 상무복합커뮤니티 타운 조성</li> <li>- 광주의 맛을 세계로, 남도음식 글로벌 명품화 R&amp;D 센터를 통한 음식관광기반 구축</li> <li>- 광주에서 즐기는 아시아 선사문화 체험여행 기반 구축</li> <li>- 광주만의 음악감성을 자극하는 음악관광 인프라 확충</li> <li>- 문화예술의 중심 비엔날레</li> <li>- 예술문화관광벨트 조성</li> <li>- 중외공원 문화관광예술벨트 활성화를 위한 비엔날레관 신축</li> <li>- 광주다운 관광콘텐츠 육성을 위한 지역관광창작소 조성</li> <li>- 특색있는 관광명소 조성을 위한 대표문화마을 관광지원화</li> <li>- 「광주 숨은 관광지」 클린존 캠페인 실시</li> <li>- 광주 숨은 관광지, 클린존 캠페인 실시</li> <li>- 오매나 브랜드 육성을 통한 오매광주 마케팅 강화</li> </ul> </li> </ul>	<ul style="list-style-type: none"> <li>• 유네스코 유산을 품은 생태관광도시             <ul style="list-style-type: none"> <li>- 장록습지보호지역 훼손지 복원 및 보전 이용시설 설치지원</li> <li>- 광주다움을 품은 명품수목원 조성</li> <li>- 유네스코 세계지질공원 동아시아 플랫폼 건립사업</li> <li>- 광주 생태문화마을 조성</li> <li>- 도시형 디지털 웰니스케어</li> <li>- 융합클러스터 조성</li> <li>- 무장애관광 유니버설 투어리즘 환경 조성</li> </ul> </li> <li>• 관광산업의 디지털 전환 스마트관광도시             <ul style="list-style-type: none"> <li>- 디지털 이주민을 위한 메타버스 광주 구축 및 운영</li> <li>- 경험을 배송하는 비대면 랜선관광 활성화</li> <li>- 광주 생태문화마을 조성</li> </ul> </li> <li>• 광주의 대표산업을 바탕으로 한 산업 관광 활성화             <ul style="list-style-type: none"> <li>- 김대중컨벤션센터 제2전시장 조성</li> <li>- 지역 축제 지원(총장축제, 서창 역사축제, 양림축제)</li> <li>- 수요 대응형 스마트 모빌리티 서비스 추진 (스마트 파킹 서비스)</li> <li>- 광주형 스마트관광도시 조성사업</li> <li>- 전략적 관광정책 수립을 위한 무료 공공 와이파이 데이터 수집 및 활용</li> <li>- 5G기반 문화역 아시아 스마트관광로드 개발</li> </ul> </li> <li>• 넥스트투어리즘 산업 관광도시             <ul style="list-style-type: none"> <li>- 기아타이거즈와 연계한 야구관광</li> <li>- 광주의 대표 스포츠 산업인 수영과 양궁을 활용한 스포츠관광 콘텐츠 발굴 및 관광상품화</li> <li>- 국내최대규모 광주E-스포츠경기장과 연계한 다양한 E스포츠 관광 추진</li> <li>- 김대중컨벤션센터 제2전시장 조성</li> <li>- MICE통합 플랫폼 구축</li> <li>- 김대중 국제회의복합지구 활성화 사업 추진</li> <li>- 지역 축제 지원 (총장축제, 서창 역사축제, 양림축제)</li> <li>- 국제도시경쟁력을 높이기 위한 유네스코 창의도시 연례총회 유치</li> <li>- 빛의 도시 상징 미디어아트 페스티벌 개최</li> <li>- 문화예술중심도시 광주 이미지 구축을 위한 ACE Fair 개최</li> <li>- 국립광주과학원과 연계한 첨단산업관광 콘텐츠 발굴 및 관광상품화</li> <li>- 광주의 핵심산업인 시산업과 연계한 시산업관광 콘텐츠 발굴 및 운영</li> </ul> </li> </ul>

		<ul style="list-style-type: none"> <li>-MZ세대를 겨냥한 트렌드 및 매체별 입소문 마케팅</li> <li>-MZ세대와 오팔세대를 아우르는 SNS 마케팅 강화</li> <li>-각종 MICE 행사 유치 통한 관광 붐업 조성</li> <li>-남도관광 홍보마케팅센터 조성</li> </ul>	
대전	97	<p>52</p> <ul style="list-style-type: none"> <li>• <b>보문산 관광거점 조성계획</b> <ul style="list-style-type: none"> <li>-보문산 전망대 조성</li> <li>-전망대-오월드 연결(모노레일)</li> <li>-오-월드 시설현대화 사업</li> <li>-대사동 '놀자 모험 숲' 조성</li> <li>-호동 '자연친화형 가족파크' 조성</li> <li>-'보물을 담은 마을 숲길' 조성</li> <li>-대사지구 편의시설 개선 및 확충</li> <li>-무수동 '치유의 숲' 조성</li> <li>-'효 문화 뿌리마을' 조성</li> <li>-이사동 '유교 전통 의례관' 건립</li> <li>-대사지구 지역상권 활성화 사업</li> <li>-주민주도형 '보문산 대축제' 추진</li> <li>-생활관광형 및 주민참여형 프로그램 공모</li> </ul> </li> <li>• <b>유성온천지구 관광거점 조성계획</b> <ul style="list-style-type: none"> <li>-유성온천 체험관 조성</li> <li>-온천체험 특화시설 조성</li> <li>-온천로 활력증진 사업</li> <li>-Come 온 유성온천 조성</li> <li>-유성온천 둘레길 조성</li> <li>-유성온천 활성화 거점 복합공유 공간</li> <li>-온천관광 활력 UP 프로그램</li> <li>-유성온천 활용 상품개발</li> <li>-유성온천 알리기</li> </ul> </li> <li>• <b>공정생태관광 계획</b> <ul style="list-style-type: none"> <li>-지역 중심 공정관광 기반 구축</li> <li>-대전 체류형 관광 기반 강화</li> <li>-지역 기반 관련 인력육성</li> <li>-지역 기반 공정관광 대표 프로그램 육성 지원</li> <li>-지역 기반 공정생태관광 대표시설 조성</li> </ul> </li> <li>• <b>교통관광 계획</b> <ul style="list-style-type: none"> <li>-퍼스널 모빌리티 관광코스(1)</li> <li>-퍼스널 모빌리티 관광코스(2)</li> <li>-퍼스널 모빌리티 관광코스(3)</li> </ul> </li> <li>• <b>문화관광 계획</b> <ul style="list-style-type: none"> <li>-공연전시 시설 간 연계 전략</li> <li>-대전 문화예술의 밤</li> <li>-아키텍처투어 코스1(우리 전통 건축의 멋)</li> <li>-아키텍처투어 코스2 (건축으로 이해하는 근대 대전의 형성과 발전)</li> <li>-아키텍처투어 코스3(근현대 건축예술의 세계)</li> <li>-다크투어리즘 관련 인력 양성</li> </ul> </li> <li>• <b>축제관광 계획</b> <ul style="list-style-type: none"> <li>-지역축제 지역경제 효과 및 성과 추정</li> <li>-지역축제 개최지 수용태세 개선</li> <li>-축제 조직위원회 체계 재수립(공공) 및 운영</li> <li>-민간 축제기업 육성 계획수립 및 운영</li> <li>-지역축제 지원사업</li> </ul> </li> </ul>	<ul style="list-style-type: none"> <li>-지역축제 민간 홍보단 조직구성 및 운영</li> <li>-지역축제 홍보 콘텐츠 생성 및 노출</li> <li>-지역축제 간 지역축제 홍보관 운영</li> <li>-대전 지역축제 이모티콘 개발</li> </ul> <p>• <b>MICE관광 계획</b></p> <ul style="list-style-type: none"> <li>-과학 MICE 랜드마크 건립</li> <li>-과학 특화 국제회의 복합지구 지정 추진</li> <li>-자율주행 활용한 연계 접근성 강화</li> <li>-대전 특화 과학전시회 발굴사업</li> <li>-엑스포 과학거리 일원 외인 거리 조성을 통한 소프트웨어 강화</li> <li>-대전 MICE 네트워크 활성화</li> <li>-비대면 영상회의 설비 및 디지털 트윈 기반 MICE 신기술 도입</li> <li>-대전 MICE 과학 인재 육성 및 역량 강화</li> </ul> <p>• <b>관광상품 및 여행 프로그램 계획</b></p> <ul style="list-style-type: none"> <li>-대전 우수 관광상품 개발 계획 수립 및 운영</li> <li>-대전 관광상품 중앙 부처 지원 사업</li> <li>-제안서 컨설팅 계획 수립 및 운영</li> <li>-대전 관광상품 온라인 판매물 개발 계획 수립, 개발 및 운영</li> <li>-대전 관광 패스 운영 계획 수립, 개발 및 운영</li> <li>-대전 관광 품질 인증 계획 수립 및 운영</li> <li>-대전 지하철 스탬프 투어 계획 수립 및 운영</li> <li>-국내외 수학여행 단체 지원 방안 수립 및 운영</li> </ul> <p>• <b>관광마케팅 계획</b></p> <ul style="list-style-type: none"> <li>-대전트래블블라지 활성화 사업</li> <li>-대전 도시상징물 개선 사업</li> <li>-외국인 관광객 편의서비스 개선 사업</li> <li>-축제이벤트 콘텐츠 차별화 사업</li> <li>-융합현실(MR) 여행환경 구축</li> <li>-OTA 파트너십 마케팅 사업</li> <li>-온라인 글로벌 마케팅 활성화 사업</li> <li>-무장애 관광 콘텐츠 구축사업</li> <li>-온라인 여행 컨시어지 서비스 사업</li> <li>-빅데이터 기반 관광지 혼잡도 서비스 사업</li> <li>-대전-세종 관광기업지원센터 창업 단계별 운영 사업</li> <li>-대전세종 관광기업지원센터 마케팅 지원 강화 사업</li> <li>-산학 연계 관광 일자리 인턴 활성화 사업</li> </ul> <p>• <b>관광기념품 계획</b></p> <ul style="list-style-type: none"> <li>-지속 가능한 관광기념품 확보</li> <li>-관광기념품 개발(공모)</li> <li>-관광기념품 상품화</li> <li>-문화관광기념품 특화거리 조성</li> <li>-지속 가능한 대표 관광기념품 활성화</li> <li>-관광기념품 유통 활성화</li> </ul>

			<ul style="list-style-type: none"> <li>-대전 대표축제 평가체계 구축 및 실행</li> <li>-지역축제 신규 콘텐츠 발굴을 위한 아이디어 공모</li> <li>-지역축제 브랜딩 컨설팅</li> <li>-지역축제 관련 산업화 계획수립 및 실시</li> <li>-지역축제 홍보 채널의 신규 개설 및 개편</li> </ul>	
울산	21	21	<ul style="list-style-type: none"> <li>• <b>울산형 생태관광 인프라 확충</b> <ul style="list-style-type: none"> <li>-태화강 국가정원 활성화</li> <li>-태화강 수상스포츠 체험센터 조성</li> <li>-달천철장 불꽃 정원 조성</li> <li>-장생포 고래문화특구 활성화</li> </ul> </li> <li>• <b>울산민의 관광매력 발굴</b> <ul style="list-style-type: none"> <li>-웅기마을 관광명소화</li> <li>-영남알프스 케이블카 설치</li> <li>-대곡천 암각회군 관광자원화</li> <li>-강동해안공원 조성</li> <li>-대왕암공원 해상케이블카 개발</li> <li>-방어진항 관광어항 조성</li> <li>-울산권 유니크 메뉴 발굴 및 활성화</li> </ul> </li> <li>• <b>체류형 관광거점 개발</b> <ul style="list-style-type: none"> <li>-관광(단)지 계획으로 별도 수립</li> </ul> </li> </ul>	<ul style="list-style-type: none"> <li>• <b>최적의 스마트 관광 기반 구축</b> <ul style="list-style-type: none"> <li>-스마트 생태관광도시 울산 조성</li> <li>-고래여행 스마트 선박 운영</li> <li>-울산 투어패스 체계 구축</li> </ul> </li> <li>• <b>생태관광도시 울산 인식 제고</b> <ul style="list-style-type: none"> <li>-태화강 국가정원 4계절 페스타 워크 개최</li> <li>-울산권 뉴딜 생태관광 기반 마련</li> <li>-울산큰애기 마케팅 강화</li> <li>-관광약자·반려동물을 위한 관광환경 개선</li> </ul> </li> <li>• <b>경쟁력있는 울산권 관광생태계 조성</b> <ul style="list-style-type: none"> <li>-울산형 농어촌관광 활성화</li> <li>-울산권 공정관광 육성 기반 구축</li> <li>-울산권 체험관광역량 강화</li> </ul> </li> </ul>
세종	4	19	<ul style="list-style-type: none"> <li>• <b>도시형 고부가가치 관광권</b> <ul style="list-style-type: none"> <li>-국립박물관단지 개발사업</li> <li>-MICE 국가산업 클러스터 개발사업</li> <li>-관광특구 지정계획</li> <li>-MaaS 플랫폼 개발사업</li> <li>-도심형 랜드마크 시설 개발</li> <li>-VR가상 테마파크 개발</li> <li>-세종부루마블 루트 개발</li> <li>-세종관광상품 개발</li> <li>-세종인스타 맛집 개발</li> <li>-의료관광 향노화 클러스터 개발사업</li> </ul> </li> </ul>	<ul style="list-style-type: none"> <li>• <b>힐링레저 관광권</b> <ul style="list-style-type: none"> <li>-금강 수변레저시설 개발</li> </ul> </li> <li>• <b>6차 산업 및 농촌체험 관광권</b> <ul style="list-style-type: none"> <li>-농촌 니들이 관광육성사업</li> <li>-고북저수지 일원 개발</li> </ul> </li> <li>• <b>청년+재생복합문화 관광권</b> <ul style="list-style-type: none"> <li>-세종마을호텔 개발</li> <li>-조치원 미식루트 개발</li> </ul> </li> <li>• <b>관광활성화 기반마련</b> <ul style="list-style-type: none"> <li>-세종관광컨벤션뷰로 설립</li> <li>-세종시 인증업소 어가개발</li> <li>-뉴 노멀 페스티벌 개최</li> <li>-세종 비대면 관광지 지정, 홍보</li> </ul> </li> </ul>
경기	53	28	<ul style="list-style-type: none"> <li>• <b>경기 특화 콘텐츠 개발</b> <ul style="list-style-type: none"> <li>-경기 세계유산 콘텐츠 경쟁력 강화</li> <li>-경기 스마트 관광콘텐츠 개발</li> <li>-경기 K-culture 공간 확충</li> <li>-경기바다관광 활성화</li> </ul> </li> <li>• <b>프리미엄 관광(MICE, 크루즈 등) 활성화</b> <ul style="list-style-type: none"> <li>-MICE산업 경쟁력 강화</li> <li>-크루즈 산업 활성화 방안</li> </ul> </li> <li>• <b>DMZ 평화관광 기반 마련</b> <ul style="list-style-type: none"> <li>-경기 DMZ 평화공원 조성</li> <li>-김포 애기봉 평화생태공원 조성</li> <li>-연천 DMZ 농촌체험관광 특화단지 조성</li> </ul> </li> </ul>	<ul style="list-style-type: none"> <li>• <b>노후 관광지 및 유류시설 재생 사업 추진</b> <ul style="list-style-type: none"> <li>-경기도 관광재생 전담센터 구축</li> <li>-노후시설 재창조사업</li> <li>-유류시설 재생 모델 개발</li> </ul> </li> <li>• <b>경기 생활관광 콘텐츠 육성</b> <ul style="list-style-type: none"> <li>-경기도 골목여행 브랜드 개발</li> <li>-경기도 미식여행 육성</li> <li>-경기도형 오래가게 육성 및 관광코스 개발</li> </ul> </li> <li>• <b>경기도민이 누리는 경기관광기회 확대</b> <ul style="list-style-type: none"> <li>-경기둘레길 구축</li> </ul> </li> <li>• <b>경기 안전·복지관광 체계 구축 (안전/무장애/복지 등)</b></li> </ul>

		<ul style="list-style-type: none"> <li>-연천 임진강 평화공원(유원지) 조성</li> <li>-임진강변 DMZ 생태탐방로 개발</li> <li>-기평 밀리터리 테마공원 조성</li> <li>• <b>한반도 및 동북아 연계 신규시장 개척</b></li> <li>• <b>데이터 기반 스마트 관광기반 구축</b> <ul style="list-style-type: none"> <li>- ICT 관광서비스 기반 구축</li> <li>-스마트시티 테마형특화단지 조성</li> <li>-엔택트 관광 기반 구축</li> </ul> </li> <li>• <b>경기관광 플랫폼 구축(2)</b> <ul style="list-style-type: none"> <li>-경기도 스마트 관광 통합 플랫폼 구축</li> <li>-비대면 안전 여행 O2O 영상 제작 및 홍보</li> </ul> </li> <li>• <b>협력형 경기관광 통합관리체계 구축</b> <ul style="list-style-type: none"> <li>-민관협력 관광네트워크 구축</li> <li>-관광 매력성 증대를 위한 공동 마케팅</li> </ul> </li> <li>• <b>지역 연계협력 관광개발 강화</b></li> </ul>	<ul style="list-style-type: none"> <li>-경기도 관광위기관리 거버넌스 체계 구축</li> <li>-경기도 관광산업 지원 체계 구축</li> <li>• <b>주민주도형 지속가능한 관광산업 생태계 구축</b> <ul style="list-style-type: none"> <li>-주민주도강화를 위한 지원 확대 사업</li> <li>-프핑(Framstay+Camplng)브랜드 개발 및 성도사업 추진</li> <li>-기평 청평고을 조성사업</li> <li>-파주 장단콩 웰빙마루 조성사업</li> </ul> </li> <li>• <b>인적관광자원 육성 및 역량 고도화 사업</b> <ul style="list-style-type: none"> <li>-'경기도 관광인력교육 아카데미' 조성 및 운영</li> <li>-경기관광 일자리 창출 지원</li> </ul> </li> </ul>
강원	55 66	<ul style="list-style-type: none"> <li>• <b>지역관광의 구조적 체질 개선</b> <ul style="list-style-type: none"> <li>-강원 관광도로 폐광지역 시범</li> <li>-춘천 호수변 레고랜드 전망시설 설치</li> <li>-춘천 레고랜드 진입부 랜드마크 조성</li> <li>-속초 설악동 재건</li> <li>-횡성 섬강유원지 아트뷰 조성</li> <li>-영월 강원 탄광문화촌 RE:PLUS</li> <li>-영월 봉래산 노후관광지 문화재생</li> <li>-정선 삼탄 아트마은 랜드마크</li> <li>-정선 이리랑마을 조성</li> <li>-동해 논골담길 일원 천상의 화원조성</li> <li>-태백 백두대간 문화철도역 연계협력</li> <li>-태백 오로라파크 동리협곡 연계협력</li> <li>-영월 Y파크 아트스페이스 조성</li> <li>-정선 병방산 빛의 동화나라 조성</li> <li>-정선 선평-가수 구간 관광콘텐츠 개발</li> <li>-인제 소양강 둘레길 출렁다리 설치</li> <li>-고성 송지호 명소화를 위한 경관지원화</li> <li>-관광거점별 공공장소 다언어 관광안내 서비스 콘텐츠 및 시설 확충</li> <li>-강릉 지역관광거점도시 조성</li> <li>-강릉 MICE복합거점도시 조성</li> </ul> </li> <li>• <b>자연관광의 고도화</b> <ul style="list-style-type: none"> <li>-횡성 횡성호수길 호수정원 조성</li> <li>-영월 그린 생태원 조성</li> <li>-평창 에코랜드 조성</li> <li>-철원 용양생태늪 체험존 조성</li> <li>-인제 소양호 명품생태화원 조성</li> <li>-고성 동해안 광포호 갈대숲 생태공원 조성</li> <li>-삼척 케이브파크 178 조성</li> <li>-영월 카르스트 지질테마공원 조성</li> <li>-정선 목장골 바람의 언덕 조성</li> </ul> </li> </ul>	<ul style="list-style-type: none"> <li>-홍천 물빛낭만길 생태탐방로 조성</li> <li>-영월 유유자적 하늘 그린길</li> <li>-평창 달빛호숫 낭만로드 조성</li> <li>-평창 느모느모 설렘길 조성</li> <li>-정선 소금강 생태탐방로 조성</li> <li>-화천 화천댐 역사속오솔 탐방로 조성</li> <li>-화천 말골수증보 트레킹 코스 개발</li> <li>-화천 국가생태문화탐방로 조성</li> <li>-양양 오산~동호해안 생태탐방로 조성</li> <li>• <b>새로운 강원다움의 추구</b> <ul style="list-style-type: none"> <li>-원주 한지테마파크 전시체험관 건립</li> <li>-홍천 홉(Hop)이 나오는 호프(Hope) 빌리지</li> <li>-정선 병방산 하늘꽃 마을 조성</li> <li>-정선 향수(鄉愁)도시(슬로우시티) 조성</li> <li>-화천 산천어 에코파라다이스 클러스터 조성</li> <li>-인제 소양호 빙어체험마을 조성</li> <li>-인제 국민치유숲 힐링센터 조성</li> <li>-인제 자작나무 명품 숲 랜드 조성</li> <li>-춘천 의암호 관광휴양시설 &amp; 마리나 조성</li> <li>-강릉 통일공원 일원 종합관광개발 (관광레포츠타운 조성)</li> <li>-동해 무릉 별유천지 조성</li> <li>-횡성 횡성 상상놀이체험장 조성</li> <li>-영월 친환경 산악 힐링&amp;놀이공간 조성</li> <li>-정선 도사곡 신선숲 조성</li> <li>-정선 벽스랜드 실감콘텐츠 확충</li> <li>-양구 양구수목원 활성화</li> </ul> </li> <li>• <b>미래 관광가치의 반영</b> <ul style="list-style-type: none"> <li>-춘천 관광트램 설치</li> <li>-춘천 레고랜드 연계 친환경 순환버스 운행</li> <li>-원주 반곡~금대 관광활성화</li> <li>-횡성 스마트 그린 e-모빌리티 파크 조성</li> <li>-화천 친환경 산천어 투어버스</li> </ul> </li> </ul>

			<ul style="list-style-type: none"> <li>-철원 소이산 지하빙커 관광자원 개발</li> <li>-철원 삼부연 오룡굴 관광자원 개발</li> <li>-인제 진동 페터널 관광상품 개발</li> <li>-동해 백두대간 동해소금길 조성</li> <li>-삼척 초곡 용굴춧대비위길 연장</li> </ul>	<ul style="list-style-type: none"> <li>-횡성 횡성 웰컴센터 조성</li> <li>-고성 화진포 종합관광안내센터 건립</li> </ul>
충청	109	109	<ul style="list-style-type: none"> <li>• <b>융복합관광 및 관광산업 생태계 육성</b></li> <li>-의료관광 전략시장별 마케팅 사업</li> <li>-의료관광산업 활성화 기반 구축</li> <li>-수안보 더 레스트파크</li> <li>-목포산업과 연계한 융복합화 힐링 숲 단지 조성사업</li> <li>-유기농산업과 연계한 오가닉 테라피단지 조성사업</li> <li>-충북 청주전사관 건립</li> <li>-충북 컨벤션뷰로 설립</li> <li>-친환경 농업단지 조성 및 대자연예술제 운영사업</li> <li>-자연치유단지 조성</li> <li>-제천 의림지뜰 자연치유특구 관광자원개발사업</li> <li>-백두대간 곤충생태 체험 연구관 건립</li> <li>-청정괴일나라 영동포도 박물관 및 체험장 건립</li> <li>-단양군 지방정원 조성사업</li> <li>• <b>호수백두대간 청정관광 및 고위 관광 콘텐츠 개발</b></li> <li>-백두대간 휴양관광벨트 조성</li> <li>-충주호 순환형 연계루트 조성</li> <li>-속리산 밀티재 치유의 숲 체험단지 조성사업</li> <li>-남한강 친환경 수상레저 거점 기반조성</li> <li>-미호강 친수공간 확충</li> <li>-문화산수 옥회구곡관광길(청주)</li> <li>-호암지역 힐링공원 조성</li> <li>-동백꽃힐링공간 조성사업</li> <li>-계명산 관광거점 조성</li> <li>-심향산 관광 명소화</li> <li>-수주팔봉권역 관광개발</li> <li>-탄금호 복합레저 핫플레이스 조성</li> <li>-금가권역 수변관광자원화</li> <li>-충주호 플로팅 사이트 개발</li> <li>-남한강 자전거길 연계거점 조성</li> <li>-활옥동굴 연계루트 조성</li> <li>-심향산 발길 순환루트 치유힐링공간 조성</li> <li>-청풍호반 아간경관조명 조성사업</li> <li>-속리산 힐링 아카데미단지 조성사업</li> <li>-비룡저수지 둘레길 조성사업</li> <li>-문화산수 속리구곡관광길(보은)</li> <li>-고동호수 관광명소화사업</li> <li>-옥천상징 금강유역 출렁다리 조성사업</li> <li>-초강천 병벽장 관광명소화 사업</li> <li>-백화산 복합산림문화 휴양단지 조성사업</li> <li>-도마령 명소화 사업</li> <li>-백곡호 국가생태탐방로 조성사업</li> <li>-초평호 제2하늘다리 건설사업</li> <li>-구암저수지 둘레길 조성사업</li> <li>-산막이옛길 순환형 생태휴양길 조성</li> <li>-백두대간 국립생태원 건립</li> </ul>	<ul style="list-style-type: none"> <li>• <b>관광거점 및 문화자원개발</b></li> <li>-사주당 태교랜드(청주)</li> <li>-폐철도 부지 관광자원화</li> <li>-제천 의림지역 종합 관광 클러스터 구축</li> <li>-입산양명 과거길(제천)</li> <li>-정이품송지구 관광활성화 사업</li> <li>-한옥 체험단지 조성사업</li> <li>-옥아동천 유포피아 조성사업</li> <li>-월류예술마을</li> <li>-입산양명 과거길(영동)</li> <li>-레인보우 힐링관광지 조성사업</li> <li>-증평 추성산성 주변 역사문화 공원 조성</li> <li>-농다리 관광명소화 사업</li> <li>-송강문화창조마을 조성사업</li> <li>-진천 숲산업 클러스터 조성사업</li> <li>-초평 책마을 조성사업</li> <li>-중앙선舊철도시설(단성역~죽령역)개발사업</li> <li>• <b>관광진흥 및 관광산업 생태계 구축</b></li> <li>-충북 웰니스관광 클러스터 특화 육성</li> <li>-충북 관광기업지원센터 설립</li> <li>-중부내륙산성군 세계유산 등재</li> <li>-충북 대표 문화관광축제 육성</li> <li>-충청북도 관광 전담기관 설립</li> <li>-충북 대표 관광상품 지원</li> <li>-세계유산 연계 속리산 힐링특구 조성사업</li> <li>-2025 영동세계국인엑스포</li> <li>-2022 과산씨계유기농산업엑스포 개최</li> <li>-과산역 활용 조령산 일원 관광활성화 종합 개발사업</li> <li>-화양동 선비문화체험단지 조성</li> <li>-자린고비 청빈마을(음성)</li> <li>-단양 명승문화마을 조성</li> <li>-단양 세계지질공원 인증</li> <li>• <b>맞춤형 관광서비스 개선 및 정비</b></li> <li>-목계 출발캠핑장(2단계)</li> <li>-충주천 티볼리분수공원 조성</li> <li>-탄금대 명소화 사업</li> <li>-충주호 출렁다리 설치사업</li> <li>-속리산 휴양관광지 루지체험장 조성사업</li> <li>-솔밭죽 생태녹색길 명소화사업</li> <li>-밀티재 꼬부랑길 정비사업</li> <li>-보은 국민여가캠핑장 조성사업</li> <li>-향수호수길 생태광장 조성사업</li> <li>-옥천 랜드마크 타워 및 테라피 센터 조성사업</li> <li>-붉은점모시나비 생태탐방로 조성</li> <li>-좌구산썰매장 안전시설 개선사업</li> <li>-추성산성 주변 체험 숲길 조성사업</li> </ul>

			<ul style="list-style-type: none"> <li>-연풍새재 생태캠핑장 조성</li> <li>-시구산 개발 사업</li> <li>-원남저수지 체험휴양관광자원화 사업</li> <li>-가곡면 관광자원화사업</li> <li>-단양호 마리나항만 조성사업</li> <li>-단양호 호수관광 명소화 사업</li> <li>-단양 고운골 갈대명소화 사업</li> <li>-숲속 에코 사운드 음악치유센터 건립</li> <li>-문화산수 속리구곡관광길(단양)</li> </ul>	<ul style="list-style-type: none"> <li>-진천 산수리와 삼용리 요지 종합정비계획</li> <li>-한반도지형전망공원 주차장 및 전기버스(모노레일) 설치</li> <li>-괴산 수옥정 관광지 편의시설 설치사업</li> <li>-괴강관광지 정비사업</li> <li>-수옥정관광지 관광명소화사업</li> <li>-시루섬 생태공원 진입 교량사업</li> <li>-단양 에코 순환루트 인프라 구축사업</li> <li>-단양 중방지구 관광명소</li> <li>-단양강 수변로 야간 관광명소화 사업</li> <li>-사인암관광지 관광명소화 사업</li> <li>-온달관광지 세트장 정비사업</li> <li>-하선암 탐방로 조성사업</li> <li>-중방 베이스캠프 조성사업</li> </ul>
충청	66	21	<ul style="list-style-type: none"> <li>• <b>산업관광문화권</b></li> <li>-삽교호관광지 확대조성사업</li> <li>-도비도 관광지 조성사업</li> <li>-용연저수지 관광 개발사업</li> <li>• <b>해양레저웰니스문화권</b></li> <li>-태안 해양치유센터 건립</li> <li>-태안 해안케이블카 설치사업</li> <li>-동백정 해수욕장 복원공사</li> <li>-학암포 중심 복합관광단지</li> <li>-서천 관광단지 조성사업</li> <li>-성주 보령호 내륙관광 조성사업</li> <li>-보령 오색빛돌공원 조성사업</li> <li>-삼시도 Art아일랜드 조성사업</li> <li>• <b>한방웰푸드문화권</b></li> <li>-한의학령마을 조성</li> <li>-금산 천내 친환경 복합휴양 조성사업</li> </ul>	<ul style="list-style-type: none"> <li>• <b>내포해륙문화권</b></li> <li>-예당호 충남 내륙 휴양관광 거점 조성사업</li> <li>-천장호 관광지 재활성화사업</li> <li>-칠갑호 관광거점 허브육성</li> <li>-메디스파 치유클러스터 조성사업</li> <li>-이토피 힐링에코타운 조성</li> <li>-장곡면 옥계리 관광단지 조성사업</li> <li>• <b>유네스코세계유산문화권</b></li> <li>-백마강 국가정원 조성</li> <li>-백제교 관광개발사업</li> </ul>
경북	61	102	<ul style="list-style-type: none"> <li>• <b>글로벌 수준의 관광도시 조성</b></li> <li>-홍해 오도 주상절리 탐방로 조성</li> <li>-포항죽장 국민여가캠핑장조성</li> <li>-불국속박단지 조명테마거리조성</li> <li>-경주 화백컨벤션센터증축</li> <li>-라원조성</li> <li>-전통한옥촌조성사업</li> <li>-권정생 테마공원 조성사업</li> <li>-고산서원 주변 관광자원개발사업</li> <li>-낙동강 비산나룻길 조성사업</li> <li>-산악레포츠단지 조성</li> <li>-총절의길 관광자원화 사업</li> <li>-영주댐어드벤처공간조성사업</li> <li>-렛츠런파크주변탐방로조성사업</li> <li>-회상나루관광리모델링사업</li> <li>-오도캠핑장숙박개선사업</li> <li>-경천섬테마화사업</li> <li>-고요아리랑민속마을조성사업</li> <li>-한국전통민속테마공원조성</li> <li>-화산마을자연가득 이야기 동네 조성</li> <li>-김수환추기경 바보지계길 조성사업</li> <li>-백석탄 주변 관광자원화 사업</li> </ul>	<ul style="list-style-type: none"> <li>• <b>권역별 명품 관광(단지) 개발 추진</b></li> <li>-안동문화단지 관광단지</li> <li>-안동하회 관광지</li> <li>-예안현 관광지</li> <li>-영주순흥 관광지</li> <li>-문수 관광지</li> <li>-경천대 관광지</li> <li>-회상나루 관광지</li> <li>-문경온천 관광지</li> <li>-청송주왕산 관광지</li> <li>-선바위 관광지</li> <li>-예천포리 관광지</li> <li>-예천삼강 관광지</li> <li>-청도신화랑 관광지</li> <li>-고령부례 관광지</li> <li>-보문 관광단지</li> <li>-감포해양 관광단지</li> <li>-경주 마우나오션 관광단지</li> <li>-북경주(웰리스) 관광단지</li> <li>-호미곶 관광지</li> <li>-장사해수욕장 관광지</li> </ul>



		<ul style="list-style-type: none"> <li>-살아있는 체험형 고추전시관건립</li> <li>-이야기가 있는 선비위 관광지 조성사업</li> <li>-반딧불이생태숲관광화사업</li> <li>-애니메이션테마파크 조성</li> <li>-영덕 창포말 도예문화체험장 조성사업</li> <li>-청도신화랑풍류마을 가꾸기 사업</li> <li>-바래미생태레저단지 조성사업</li> <li>-대가야휴문화유수사업</li> <li>-운수광산지구 황금테마파크 조성사업</li> <li>-심산문화테마파크 조성사업</li> <li>-성주호생태둔치공원 조성사업</li> <li>-금화계곡 수변공원 조성사업</li> <li>-삼강문화단지주변관광자원화사업</li> <li>-백두대간파워스팟 권역개발사업</li> <li>-용문사주변관광자원화 사업</li> <li>-겨울왕국분산산티마을 관광명소화 사업</li> <li>-울진 해파랑길연결 해안탐방로 조성사업</li> <li>-울진 해안스카이라드 조성 사업</li> </ul> <p><b>• 지역 기반의 새로운 관광매력 발굴</b></p> <ul style="list-style-type: none"> <li>-웰니스관광육성기반 구축</li> <li>-산림관광활성화기반 조성</li> <li>-이야기가있는경북관광 만들기</li> <li>-고부가해양관광콘텐츠 개발</li> <li>- New 관광콘텐츠 개발</li> <li>-구석구석도보여행 기반 조성</li> <li>-글로벌마이스산업기반구축</li> <li>-관광기업 경쟁력 강화</li> <li>-주민주도관광사업 활성화</li> <li>-경북관광 혁신형 관광창업 지원</li> <li>-세계유산테마관광 활성화</li> <li>-지역축제 자생력 제고</li> <li>-경북 글로벌 엑스포 육성</li> <li>-대중교통 연계 상품 개발</li> </ul>	<ul style="list-style-type: none"> <li>-고래불 관광지</li> <li>-백암온천 관광지</li> <li>-울릉(도) 관광지</li> <li>-풍기온천 관광지</li> <li>-의성탑산온천 관광지</li> <li>-다덕약수탕(관광지)</li> <li>-오전약수탕(관광지)</li> <li>-경산온천 관광지</li> <li>-청도용암온천 관광지</li> <li>-치산 관광지</li> <li>-가산산성 관광지</li> <li>-성류굴 관광지</li> <li>-개척사 관광지</li> <li>-문장대온천 관광지</li> <li>-상리 관광지</li> <li>-김천온천 관광단지</li> <li>-청도온천 관광지</li> <li>-포항 코스타벨리 관광단지</li> <li>-경주 천북 관광단지</li> <li>-성주 성주호 관광지</li> <li>-칠곡 웰빙-스테이 레포츠 관광단지</li> </ul> <p><b>• 관광객 유치를 위한 집중마케팅 전개</b></p> <ul style="list-style-type: none"> <li>-경북관광브랜딩</li> <li>-전략적관광마케팅</li> <li>-수요자맞춤형 관광안내체계구축</li> </ul> <p><b>• 지속가능한 경북관광 혁신체계 마련</b></p> <ul style="list-style-type: none"> <li>-협력형 관광비즈니스 지원체계조성</li> <li>-지역관광진흥조직체계화</li> <li>-지역과관광이상생하는 관리체계 구축</li> <li>-지능형관광관리체계 구축</li> <li>-탄소중립국제관광진흥지구조성</li> </ul>
<p style="text-align: center;">권역</p>	<p style="text-align: center;">48</p>	<p style="text-align: center;">53</p> <p><b>• 지역 관광자원의 효과적 활용 및 명품화를 위한 관광자원개발 사업 추진</b></p> <ul style="list-style-type: none"> <li>-Camp 소쿨 아일랜드 조성사업</li> <li>-월영만개-돌섬, 기억과 꿈 이야기</li> <li>-해안드라마세트장 가야(海) 프로젝트</li> <li>-진양호 친환경 레저 힐링공간 조성 추진</li> <li>-사랑도 모험의 섬 조성</li> <li>-문화레저 비토섬 조성사업</li> <li>-초양도 종합관광개발 사업</li> <li>-각산 조형물(조망타워) 조성</li> <li>-김해 RC테마파크 조성사업</li> <li>-분성산 김해천문대 명소화사업</li> <li>-명품 양산 2,000리 둘레길 조성사업</li> <li>-황산역 황산전도 관광개발사업</li> <li>-합강면역 관광벨트 구축사업</li> <li>-정암진 주변 관광활성화사업</li> <li>-아라기야 체험단지 조성사업</li> <li>-스푸츠타크 리뉴얼 사업</li> <li>-돌아오는 섬 노도 조성사업</li> </ul>	<ul style="list-style-type: none"> <li>-거창 챌린지 벨리 조성사업</li> <li>-남부권 영상관광 메카 구축사업</li> <li>-물빛 마당 꽃바람길 조성</li> <li>-삼천포 무지갯빛 생태탐방로 조성사업</li> <li>-봉하마을 생태숲길 조성사업</li> <li>-표충사관광지 산림어드벤처 조성사업</li> <li>-거제식물원 사막관 조성사업</li> <li>-벽계저수지 5색 테마길 조성</li> <li>-대가저수지 생태탐방로</li> <li>-밤머리재 명품로드 조성사업</li> <li>-덕유산 둘레길 조성사업</li> <li>-합천호 다빛길 조성사업</li> </ul> <p><b>• 체류형 관광도시 조성을 위한 관광 인프라 및 연계시스템 구축</b></p> <ul style="list-style-type: none"> <li>-경남형 스마트 마을 리조트 조성</li> <li>-관광경쟁력 강화를 위한 지역특화 인프라 조성</li> <li>-미래형 광역관광 교통 시스템 구축</li> </ul> <p><b>• 관광트렌드를 반영한 선진형 관광콘텐츠 육성</b></p>

		<ul style="list-style-type: none"> <li>-예술을 품은 보물섬 호도</li> <li>-청학동 명품 콘텐츠 육성</li> <li>-금오산신림 레포츠 단지 조성</li> <li>-인문학 감성놀이터 최첨판덕 조성</li> <li>-화개장터 복합문화공간 조성사업</li> <li>-하동~황천간 공원화 조성사업</li> <li>-늘비 축구테마거리 조성사업</li> <li>-신명사도(神明畵圖) 실천유학 문화체험장 조성</li> <li>-선비문화유산 풍류 관광벨트 조성</li> <li>-자연 웰니스복합문화공간 조성사업</li> <li>-사근역 복원 사업</li> <li>-신비한 자파산 D-백파전 디지털 콘텐츠 은행구축</li> <li>-가창 창포원 생태관광문화복합 사업</li> </ul>	<ul style="list-style-type: none"> <li>-테마 관광상품 및 특화 콘텐츠 개발</li> <li>-선진형 관광서비스 구축</li> <li>-국제 광역관광 루트 구축</li> <li>-경남 사상 정진 광역관광루트 조성</li> <li>-세계유산 창의도시 국제관광루트 조성</li> </ul> <p>• <b>관광브랜드 위상 강화 및 관광객 유치 증진을 위한 홍보·마케팅 추진</b></p> <ul style="list-style-type: none"> <li>-경남 국제회의 복합지구 지정</li> <li>-경남형 트렌디 홍보·마케팅 추진</li> <li>-특화 메가이벤트 개발</li> </ul>
<p style="text-align: center;">전 북</p>	<p style="text-align: center;">105 175</p>	<p>• <b>글로벌 관광거점구축</b></p> <ul style="list-style-type: none"> <li>-무성서원 유교수련원 건립</li> <li>-무주 태권브이랜드 연계관광활성화</li> <li>-도리&amp;아로 태권도 테마공원 조성</li> <li>-고인돌박물관 어드벤처 놀이시설 조성</li> <li>-세계유산 고인돌 체험관광 조성</li> <li>-한반도 문명사 네트워크 개발</li> <li>-제2의 한스타일 육성 및 국제화</li> <li>-백제왕도 탐방 거점센터 조성</li> <li>-전주관광거점도시 육성</li> <li>-전라북도 MICE산업 육성</li> <li>-전북 지역 특화컨벤션 및 유니크베뉴 발굴·육성</li> <li>-전북 MICE 홍보마케팅 강화</li> <li>-유네스코 세계유산 &amp; 인증유산 활용 관광 활성화</li> </ul> <p>• <b>융복합 관광콘텐츠개발</b></p> <ul style="list-style-type: none"> <li>-고덕터널 관광자원개발</li> <li>-상상력으로 리노베이션하는 팔복 공간</li> <li>-백석저수지 관광자원개발</li> <li>-이중호수 관광명소화</li> <li>-월명산 달빛마루 관광자원화</li> <li>-후백제 역사문화체험지구</li> <li>-금강미래체험관 조성</li> <li>-금강호 관광지 정원지구 조성</li> <li>-금강습지생태공원 힐링도래지 조성</li> <li>-이색교도소 조성</li> <li>-어린이 숲속 테마 마을 조성</li> <li>-용안생태 레포츠 파크 조성</li> <li>-가로수길 카트레이싱 체험공원 조성</li> <li>-국가식품클러스터 푸드파크 조성</li> <li>-정읍 문화광장 내 관광지원 인프라 구축</li> <li>-백제가요 정읍사 관광지 활성화</li> <li>-황토섬 에코파크 조성</li> <li>-내장산리조트 주변 관광활성화</li> <li>-충무공원 생태습지 녹색관광자원개발</li> <li>-김제 관광체험 놀이시설 조성</li> <li>-아리랑 문학마을 활성화 사업</li> <li>-대울저수지 수변관광자원 조성</li> <li>-백산저수지 유원지 조성</li> <li>-만경능계 유원지 조성</li> <li>-남원 원도심 관광활성화 사업</li> </ul>	<p>• <b>관광객 맞춤형상품개발</b></p> <ul style="list-style-type: none"> <li>-송암산 인문·자연경관 연계탐방로 조성</li> <li>-은파호수공원 뮤직 워터스크린 조성</li> <li>-정읍사 활용 디지털 테마공원 조성</li> <li>-스마트 관광도시 조성</li> <li>-성산공원 관광 명소화 조성</li> <li>-함파우 유원지 디지털테마파크 조성</li> <li>-남원 레코드테크(Recordtheque) 조성</li> <li>-소양권역 감성여행 관광자원개발</li> <li>-반딧불 디지털체험센터</li> <li>-구천33경 관광활성화</li> <li>-방화동 가속 휴가존 기능보강</li> <li>-무지개향기 공원 가이디(加地) 조성</li> <li>-전북형 키덜트 관광지원화</li> <li>-치즈야 놀자! (ICT 체험형 관광콘텐츠)</li> <li>-전라 유학유산 디지털 스마트워크 플랫폼 구축</li> <li>-정읍 디지털 문화유산 아트센터 조성</li> <li>-근대문화 디지털자료원 구축</li> <li>-세계유산 5G 실감형 실증 사업</li> <li>-만북사지 고증연구 및 디지털콘텐츠 개발</li> <li>-ICT 융복합관광 스마트 아간관광 활성화</li> <li>-인공능7반 Double-T (Transport·Travel) 구축</li> <li>-전라북도 시군 대표축제 육성</li> <li>-전라북도 지역축제 경쟁력 강화</li> <li>-전북 특화 한류콘텐츠 발굴 및 육성</li> <li>-해외마케팅 기반 강화 및 활성화</li> <li>-2023 전북 아시아·태평양 마스터대회</li> <li>-2023 새만금 세계스카우트 잼버리대</li> <li>-국제기능올림픽대회</li> <li>-이름다운 전북 도보여행 길 활성화</li> <li>-전북관광활성화를 위한 예술콘텐츠 지원</li> <li>-문화관광을 통한 전통시장 활성화, 전다미문</li> <li>-탄소중립 친환경 전북여행</li> <li>-전라북도 산업관광 활성화 사업(국내)</li> <li>-국제지속가능관광 도시 인증 사업</li> <li>-청소년 수학여행 상품 개발</li> <li>-전북에서 즐기는 체험학습여행 지원</li> <li>-지역의 힘 : 우리 동네 구석구석 방문하기</li> <li>-아간관광 콘텐츠 개발</li> <li>-전북의 재발견 숨겨진 관광지 100개소 육성</li> <li>-가장 한복꾸민 고장 전북 한 달 여행하기</li> </ul>

		<ul style="list-style-type: none"> <li>-모악산 광역 관광 클러스터 조성</li> <li>-대아동상지구 관광자원개발</li> <li>-완주군 숲 테마 관광휴양지 조성</li> <li>-에코(ECO) 사파리 조성</li> <li>-대둔산도립공원 관광자원개발</li> <li>-천호성지 특화관광명소 조성</li> <li>-초남이성지 관광자원화</li> <li>-마이산 4색 에너지 충전소(1단계)</li> <li>-마이산 4색 에너지 충전소(2단계)</li> <li>-백두대간 여행거점 '라제'</li> <li>-빙화동 숲속 어드벤처-챌린지 조성</li> <li>-장수 유리 하우스 조성</li> <li>-채계산권 관광벨트 조성</li> <li>-추령권 관광자원화</li> <li>-순창 서부권 관광자원개발</li> <li>-해뜨고 달뜨는 옥출산 관광자원화</li> <li>-자라섬 연계관광 자원개발</li> <li>-외죽도 생태공원 조성</li> <li>-베리굿(Berry Good) 테마공원 조성</li> <li>-선운산 에코 어드벤처 조성</li> <li>-격포 오션힐링파크 조성</li> <li>-곰소 염전 관광 활성화</li> <li>-변산 해양테마파크 조성</li> <li>-부안 열대수생식물원 조성</li> <li>-전라도 새천년 공원 조성</li> <li>-전주부성 조성</li> <li>-악무옹치 시무호남 호국체험센터 조성</li> <li>-최치원 유적지 연계관광 프로젝트</li> <li>-군산 선교사 기념관 건</li> <li>-벽골제 농경문화체험단지 조성</li> <li>-고창 문화유적 공원 조성</li> <li>-동학농민혁명 정신계승 교육자원화</li> <li>-무풍 명례궁 체험공간 조성</li> <li>-임실 고려한지 테마파크 조성</li> <li>-순창 향교 전통문화단지 조성</li> <li>-조선 창업 진원지 관광자원화</li> <li>-태조 이성계 관광벨트 구축</li> </ul>	<ul style="list-style-type: none"> <li>• <b>고품격 수용태세구축</b></li> <li>-한옥마을 아트포켓 조성</li> <li>-비응마파지길 관광명소화</li> <li>-시간여행 트램형 관광셔틀 구축</li> <li>-은파호수공원 가족체험놀숲 조성</li> <li>-내장산관광특구 친수하천 조성</li> <li>-모악산 수변관광자원 조성</li> <li>-남원 한옥 체험시설 조성</li> <li>-요천변 야간경관 조성사업</li> <li>-삼례 삼색 특화 마이스단지 조성</li> <li>-천반산 관광자원 개발</li> <li>-무주 관광웰컴센터</li> <li>-장수 남산공원 조성</li> <li>-토옥동 관광자원 조성</li> <li>-강천산 힐링 오솔길 조성</li> <li>-섬진강 먹거리 관광체험존 조성</li> <li>-섬진강 누들촌 조성, 다문화 음식 체험</li> <li>-달빛노을 앙고살재 조성</li> <li>-전라북도 공정관광 캠페인</li> <li>-전라북도 공정관광 세미나 개최</li> <li>-전라북도 공정관광 스타트업 공개오디션</li> <li>-전라북도 공정관광 프로그램 활성화</li> <li>-관광종사자 인식개선 교육</li> <li>-관광정보 제공 편의개선</li> <li>-시각장애인을 위한 점자홍보물 제작 지원</li> <li>-청각장애인을 위한 수어영상자료 제작 지원</li> <li>-장애물 없는 관광코스 개발</li> <li>-장애물 없는 여행상품 운영</li> <li>-5感 체험 관광콘텐츠 운영</li> <li>-전라권 관광진흥 공동사업 (TOPS)</li> <li>-전북관광 포털사이트 운영</li> <li>-전북 관광기업지원센터 설립 운영</li> <li>-퍼스널 모빌리티(Personal Mobility) 확대</li> <li>-전북 특화형 숙박시설 확충</li> </ul>
--	--	--	---

		<ul style="list-style-type: none"> <li>-한반도 천년의숲 조성사업</li> <li>-위도 관광자원개발</li> <li>-부안 트래블 스카우트</li> <li>-격포권역 해양관광자원 연계개</li> <li>-전라천년 바닷길 연계 해양관광 상품</li> <li>-서부내륙권 광역관광개발계획 사업</li> <li>-동부권 발전사업</li> <li>-1시간 대표관광지 육성</li> <li>-힐링, 치유기반 웰니스 관광 육성</li> </ul>	
전 남	88	<p style="text-align: center;"><b>64</b></p> <ul style="list-style-type: none"> <li>• <b>지속가능한 남해안 관광거점 조성</b> <ul style="list-style-type: none"> <li>-고도 해상터크 수상관광 기반시설 조성</li> <li>-이순신대교 해변관광 테마거리</li> <li>-정남진 해안도로 관광자원화</li> <li>-화원 목포구 등대 관광자원화</li> <li>-덕동 힐링관광자원화</li> <li>-요트크루즈 명품 해양레저 거점</li> <li>-진도 109(백구) 오션뷰 로드</li> <li>-암태 암석공원</li> </ul> </li> <li>• <b>체험형 해양생태 체험관광 발굴</b> <ul style="list-style-type: none"> <li>-유달산 연계 관광지 활성화 사업</li> <li>-옥암수변공원 생태관광 메카조성사업</li> <li>-웅천 장도 예술의 숲</li> <li>-마한 별자리 공원</li> <li>-한재골 숲속 놀이공원</li> <li>-호수공원 주변 체험시설 조성</li> <li>-강진만 생태체험관</li> <li>-자연 친화적 해양 치유로드</li> <li>-보은산 테마공원</li> <li>-제암저수지 관광기반시설</li> <li>-수양호 수변 생태 탐방로 활성화 사업</li> </ul> </li> <li>• <b>다시 찾고 싶은 전남형 체류관광 정착</b> <ul style="list-style-type: none"> <li>-개도 복합관광자원화</li> <li>-순천만 일원 차박 및 캠핑장 조성</li> <li>-무정 복합레저타운</li> <li>-곡성 섬진강 동화정원</li> <li>-노을길 해안관광 명소화</li> <li>-용천사권 관광인프라 구축사업</li> <li>-고금 골프 테마파크</li> <li>-향토 민속문화 거점</li> </ul> </li> <li>• <b>관광객 중심의 관광기반시설 확충</b> <ul style="list-style-type: none"> <li>-동강 느리지 전망대 관광활성화사업</li> <li>-노봉산 관광자원 사업</li> <li>-영산강 강변도로 관광기반 구축사업</li> <li>-보성강변 선형관광 거점화</li> <li>-스마트 관광도시 조성</li> <li>-대구 저두지구 관광편의시설 조성</li> <li>-영산강 관광경관 개선</li> <li>-불갑테마공원 주변 관광자원개발사업</li> <li>-장성호 레포츠 하류부지 복합관광화</li> </ul> </li> </ul>	<ul style="list-style-type: none"> <li>• <b>오감만족 복합관광자원 발굴</b> <ul style="list-style-type: none"> <li>-황미르랜드 테마공원 관광자원화 사업</li> <li>-순천 예술의 전당(디지털파크)</li> <li>-여가와 문화를 즐기는 미식 도보관광</li> <li>-정원 속 예술이 있는 테마 숲</li> <li>-추억의 능주 문화공간</li> <li>-월출산스테이션F</li> <li>-백수 해안노을 관광자원개발</li> <li>-진도개파크 관광브랜드 활성화 사업</li> </ul> </li> <li>• <b>연대기적 관광콘텐츠 활성화</b> <ul style="list-style-type: none"> <li>-테마가 있는 역사 문화놀이터</li> <li>-순천 정유재란 역사공원</li> <li>-시를 품은 섬진강 별빛나루</li> <li>-절이도해전 승첩지</li> <li>-공(존하는)감(성충만) 역사브릿지</li> <li>별교투어</li> <li>-정남진 위인공원</li> <li>-안중근의사 독립운동 애국사상 성역화</li> <li>-우수영 역사 관광촌</li> <li>-기독교 순례자 순례센터</li> <li>-무안 다크투어리즘 발굴</li> </ul> </li> <li>• <b>지역 기반 웰니스관광 정착</b> <ul style="list-style-type: none"> <li>-지리산 3색테마 관광 활성화</li> <li>-득량도 생태·역사 테마 빌리지</li> <li>-전라천년 구들장 스마트 휴양 치유마을</li> <li>-숲속 웰니스 체험시설</li> <li>-웰니스 센터 건립</li> </ul> </li> <li>• <b>주민주도형 관광개발 실현</b> <ul style="list-style-type: none"> <li>-옛 장터 주민참여 문화공간</li> <li>-서성재(환산정) 주변 관광자원화</li> <li>-자급자족형 생태예술마을</li> <li>-해안형 명품 생태관광벨트</li> <li>-대파 테마공원</li> </ul> </li> </ul>

## 7. 신규 관광(단)지

■ 신규 관광(단)지는 총 38개에서 14개로 약 63% 제외 조정

- 신규 관광(단)지 수는 2-2차 시안에서 강원권(11개), 전남권(10개), 충북권(5개) 순으로 가장 많이 제시함
- 7개 권역(서울권, 부산권, 대구권, 인천권, 광주권, 대전권, 세종권)은 신규 관광(단)지를 미제시함
- 신규 관광(단)지를 제시한 권역은 평균적으로 한 권역당 약 2.6개 제외 조정함
- 전남권이 신규 관광(단)지 8개 제외로 가장 많은 조정이 이루어졌으며 전북권, 경북권, 경남권은 조정 전후 동일함
- 당초 신규 관광(단)지 38개 제시하였으며, 이 중 23개가 제외 조정되어 총 14개 신규 관광(단)지를 제7차 권역계획에 포함함

〈표 3-25〉 신규 관광(단)지 조정 전후 비교

구분	조정 전		조정 후		비고
	수	사업명	수	사업명	
서울	해당 사항 없음				
부산					
대구					
인천					
광주					
대전					
울산					
세종	해당 사항 없음				

경기	2	- 힐마루 관광레저 조성사업 - 화성 국제테마파크 조성사업	0	-	2개 제외 조정
강원	11	- 원주 판부신촌 - 홍천 샤인데일 - 인제 설해원 - 고성 케싱턴 설악벨리 - 양양 루첸 - 양양 샤르망 - 양양 오션파크 - 동해 행복한 섬 - 삼척 도계 심포 높은터 테마타운 - 홍천 수타사 - 고성 통일전망대	6	- 홍천 샤인데일 - 인제 설해원 - 고성 케싱턴 설악벨리 - 양양 오션파크 - 동해 행복한 섬 - 고성 통일전망대	5개 제외 조정
충북	5	- 중원종합휴양레저타운 - 의림지 - 증평 에듀팜 특구 조성 - 초평 금곡지구 복합관광단지 조성 - 단양 사계절 관광휴양시설 개발사업	0	-	5개 제외 조정
충남	2	- 가로림만 국가해양정원 - 당진 도비도 관광지	1	- 당진 도비도 관광지	1개 제외 조정
전북	1	- 격포관광단지	1	- 격포관광단지	-
전남	10	- 암태암석공원 관광지 - 느리지 전망대 관광지 조성사업 - 백수 해안노을 관광지 조성사업 - 장성 하류부지 조성사업 - 신안 자은 해양관광단지 - 구봉산 관광단지 조성사업 - 최경주 골프테마파크 관광단지 - 가우도 일원 관광단지 조성계획 - 진도 Seaside golf resort 조성 - 장성호 레이크레저 관광단지	2	- 신안 자은 해양관광단지 - 구봉산 관광단지 조성사업	8개 제외 조정
경북	4	- 포항 코스타밸리지구 - 경주 천북 관광단지 - 칠곡 웰빙-스테이 레포츠 관광단지 - 성주 성주호 관광지	4	- 포항 코스타밸리지구 - 경주 천북 관광단지 - 칠곡 웰빙-스테이 레포츠 관광단지 - 성주 성주호 관광지	-
경남	1	- 김해 생림북부권 관광단지 - 고성 자란만 관광지	0	-	-

## 8. 자원별 투자비

### ■ 투자비는 38,342,236백만 원으로 0.5% 감소

- 모든 권역이 2-3차 시안을 제출하였으나, 서울권은 총투자비만 제시하였고 충남권은 전략별 관광사업 투자계획 미제시함
- 2-3차 시안에서 총 투자비는 38,821,354백만 원(국비 3,167,560백만 원, 지방비 6,834,266백만 원, 민자 17,880,099백만 원)으로 투자비를 미제시한 2개 권역(인천, 부산)을 제외하고 한 권역당 평균 약 3,340,784백만 원 제시함
  - 투자비는 강원권이 6,768,487백만 원으로 가장 높은 반면 대전권이 152,645.2백만 원으로 가장 낮게 제시
  - 국비와 지방비는 경북권이 각각 1,180,955백만 원, 1,542,152백만 원, 민자는 강원권이 5,729,186백만 원으로 가장 높게 제시
  - 관광(단지) 투자비는 강원권이 6,468,180백만 원으로 가장 높았고 전남권이 122,100백만 원으로 가장 낮게 제시
  - 전략별 관광사업 투자비는 경북권이 2,825,265백만 원으로 가장 높았으며 대전권이 152,645백만 원으로 가장 낮게 제시
- 전체 최종시안의 총 투자비는 38,342,236백만 원(국비 5,175,956백만 원, 지방비 9,122,938백만 원, 민자 20,276,939백만 원)으로 제시함
  - 투자비는 강원권이 9,977,725백만 원으로 가장 높았고 대구권이 166,200백만 원으로 가장 낮게 제시
  - 국비와 지방비는 경북권이 각각 796,300백만 원, 1,938,786백만 원으로 가장 높았고 민자는 강원권이 8,826,907백만 원으로 가장 높게 제시
  - 신규 관광(단지) 투자비는 강원권이 2,586,627백만 원으로 가장 높았고 전북이 122,100백만 원으로 가장 낮게 제시
  - 전략별 관광사업 투자비(기존 관광(단지) 포함)는 강원권이 7,391,098백만 원으로 가장 높았고 대구권이 166,200백만 원으로 가장 낮게 제시
- 최종 조정시안의 투자비는 2-2차 시안 대비 0.5% 감소 조정되었으며 한 권역당 약 2,396,390백만 원 제시함(단, 인천권, 부산권은 조정 전 투자비를 미제시하였으므로 증감 비교에서는 제외)

〈표 3-26〉 자원별 투자비 조정 전후 비교

(단위 : 백만 원)

권역	자원별	조정 전				조정 후		
		총투자비	신규 관광(단지)	전략별 관광사업	기타	총투자비	신규 관광(단지)	전략별 관광사업
서울	국비		해당사항 없음	미제시	-	-		-
	지방비	미제시				454,905		454,905
	민자					-		-
	계	454,905				454,905		454,905
부산	국비	미제시				145,302		145,302
	지방비	미제시				314,948		314,948
	민자	미제시				138,931		138,931
	계	미제시				599,180		599,180
대구	국비		해당사항 없음	미제시	-	38,500		38,500
	지방비	미제시				117,700		117,700
	민자					10,000		10,000
	계	2,117,700				166,200		166,200
인천	국비	미제시				32,101		32,101
	지방비	미제시				106,526		106,526
	민자	미제시				313,490		313,490
	계	미제시				452,117		452,117
광주	국비	247,047	해당사항 없음	247,047	-	213,147	해당사항 없음	213,147
	지방비	378,909		378,909		365,409		365,409
	민자	23,500		23,500		-		-
	계	649,456		649,456		578,556		578,556
대전	국비	31,120	해당사항 없음	31,120	-	39,310		39,310
	지방비	93,169.2		93,169.2		105,090		105,090
	민자	28,356		28,356		28,356		28,356
	계	152,645.2		152,645.2		172,756		172,756
울산	국비	227,325	-	187,325	-	191,090		191,090
	지방비	615,421	322,009	250,858		343,977		343,977
	민자	3,319,278	3,264,837	54,441		2,116,842		2,116,842
	계	4,181,725	3,586,846	594,879		2,651,909		2,651,909
세종	국비	958,432	해당사항 없음	958,432	-	938,064		938,064
	지방비					25,590		25,590
	민자	1,099,527		1,099,527		1,099,528		1,099,528
	계	2,057,959		2,057,959		2,063,182		2,063,182
경기	국비	81,683	-	81,683	-	81,683		81,683
	지방비	566,736	107,043	459,693		566,736		566,736
	민자	1,409,298	1,286,716	122,582		1,409,298		1,409,298
	계	2,057,720	1,393,762	663,958		2,057,717		2,057,717



제7차 권역별 관광개발계획 검토 및 조정방안 연구

강원	국비	51,933	28,773	23,160	미확정 사업은 포함되지 않았음	-	-	-
	(균특)	-	-	-		288,194	31,673	256,521
	지방비	416,492	313,744	202,748		862,624	70,502	792,122
	민자	5,729,186	5,670,416	58,770		8,826,907	2,484,452	6,342,455
	계	6,768,487	6,468,180	300,307		9,977,725	2,586,627	7,391,098
충북	국비	558,267	11,622	546,645	기투자 : 578,326	1,096,695	해당사항 없음	1,096,695
	지방비	1,057,007	139,988	917,019		1,298,956		1,298,956
	민자	699,557	587,314	78,243		1,155,987		1,155,987
	계	2,893,157	985,694	1,907,490		3,551,638		3,551,638
충남	국비	미제시			-	미제시	5,000	미제시
	지방비						99,250	
	민자						147,460	
	계						3,246,800	
전북	국비	284,428	0	284,428	-	979,719	-	979,719
	지방비	778,968	0	1,063,396		1,394,681	-	1,394,681
	민자	115,557	122,100	33,457		185,157	122,100	63,057
	계	1,218,953	122,100	1,096,853		2,559,557	122,100	2,437,457
전남	국비	584,580	124,706	459,874	-	335,851	-	335,851
	지방비	891,668	479,833	688,546		812,321	-	812,321
	민자	2,217,412	1,790,701	156,000		1,752,085	693,668	1,058,417
	계	3,693,660	2,389,240	1,304,420		2,900,257	693,668	2,206,589
경북	국비	1,180,975	85,211	1,095,764	-	796,300	-	796,300
	지방비	1,541,131	90,683	1,450,448		1,938,786	52,030	1,886,756
	민자	1,827,343	1,548,290	279,053		1,829,273	559,597	1,269,676
	계	4,549,449	1,724,184	2,825,265		4,564,359	611,627	3,952,732
경남	국비	478,469	214,125	462,344	-	-	-	-
	(균특)	-	-	-		519,605	-	519,605
	지방비	494,765	48,001	446,764		414,689	-	414,689
	민자	1,411,085	1,411,085	-		1,411,085	-	1,411,085
	계	2,384,318	1,673,210	771,108		2,345,378	-	2,345,378
총계	국비	3,167,560	464,437	3,419,390	-	5,175,956	5,000	4,887,762
	균특	-	-	-		807,799	31,673	776,126
	지방비	6,834,266	1,501,301	5,951,550		9,122,938	221,782	9,000,406
	민자	17,880,099	15,681,459	1,933,929		20,276,939	4,007,277	16,417,122
	계	38,821,354	22,591,216	13,717,560		38,342,236	4,265,732	34,076,514

주) 전략별관광사업에 기존관광(단)지 투자비 포함되어있음



제4장

## 결과 및 정책제언



제1절 주요 조정결과 요약

제2절 정책제언 · 실효성

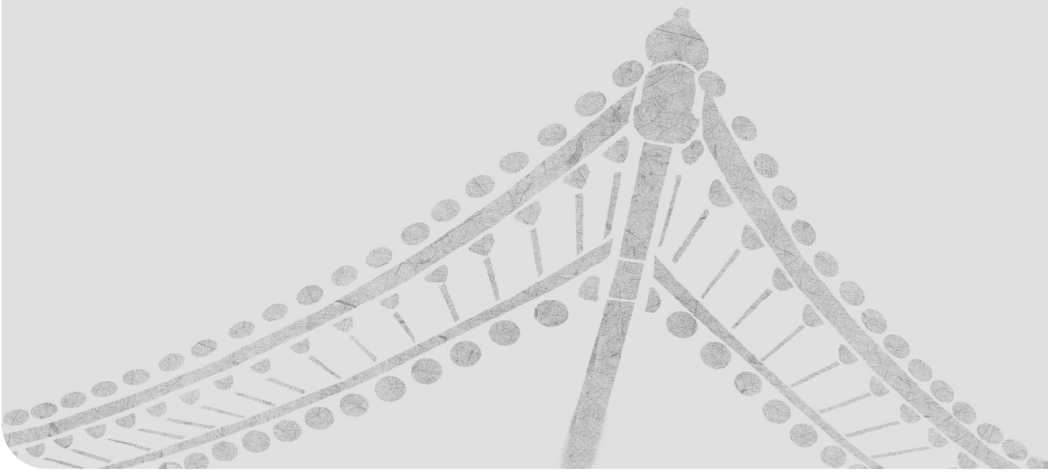



## 제1절 주요 조정결과 요약

### 1. 조정결과 개요

#### ■ 검토 및 조정 목적

- 제6차 권역계획(2016년~2021년)시효 만료로 인해 제7차 권역별 관광개발계획(2022년~2026년)의 수립이 필요함
- 16개 권역별로 권역계획 수립 주체의 상이로 인해 나타나는 문제점을 최소화하고 권역계획의 지위와 성격에 부합한 수준을 달성함과 동시에 계획 내용의 도출을 위해 권역계획(안)의 검토를 실시함
- 권역계획 수립 기간 중 관광개발 기본계획과의 연속성, 타 권역계획과의 차별성, 권역계획의 특성 반영 등이 이루어질 수 있도록 계획의 조정 및 협의를 통하여 다양한 조정 의견을 반영하고 합리적인 조정 대안을 제시함

#### ■ 체계적인 권역계획 조정을 위해 주체별 역할 분담

- 문화체육관광부, 권역계획조정지원단(한국문화관광연구원), 권역계획조정위원회가 각각 역할을 담당하여 권역계획의 검토 및 조정이 효과적으로 추진될 수 있도록 진행함
  - 문화체육관광부는 조정 주체로 권역계획 조정에 관한 사항을 전반적으로 검토하고 추진
  - 권역계획조정지원단은 크게 수립지원과 조정지원, 협의지원 역할을 담당 하며, 구체적으로 문화체육관광부 보고업무와 권역계획조정위원회의 조정에 필요한 데이터 요약 및 분석 등의 업무 담당
  - 권역계획조정위원회에서는 서면검토와 현장실사 등 분야별 다면평가를 통하여 권역계획 시안을 체계적으로 검토하고, 총괄조정에서 권역 간 수준 격차 완화 및 총체적 관점에서 검토·조정 진행

## 2. 주요 조정 결과 요약

### 가. 주요 조정 종합

#### ■ 전체 권역의 주요 항목 검토 및 조정 완료

- 비전부문은 대부분의 권역이 조정 전후와 동일하며, 7개 권역(부산권, 대구권, 인천권, 광주권, 세종권, 경기권, 충북권)은 비전을 조정함
- 목표부문은 9개 권역(서울권, 부산권, 대구권, 대전권, 울산권, 강원권, 전북권, 경북권, 경남권)은 정량적·정성적 목표를 모두 제시한 반면 나머지 권역은 정량적 또는 정성적 목표만 제시함. 또한 5개 권역(충북권, 충남권, 전북권, 전남권, 경북권)은 조정 전후 목표가 동일하며 이를 제외한 모든 권역은 목표를 조정함
- 추진 전략부문은 6개 권역(부산권, 인천권, 광주권, 대전권, 경기권, 전남권)은 전략을 조정하였으며, 이를 제외한 모든 권역은 조정 전후 추진 전략이 동일함
- 관광소권 구상부문에서는 관광 소권을 제시하지 않았던 인천권은 최종시안에 소권구상을 제출함
  - 권역 소권을 미제시한 권역 중 최종으로 강원권은 소권도 제시, 부산권은 미제시, 또한 3개 권역(서울권, 광주권, 강원권)은 관광소권이 조정되었으며, 이 외 권역은 조정 전후 동일
- 관광수요예측은 조정 전 전체 권역의 2026년 관광수요 예측은 약 44,068만 명으로 기준수요 대비 20.6% 초과하였고, 조정 후 관광수요는 약 42,264만 명으로 예측되어 기준수요 대비 8.7%로 조정 완료함

#### 〈권역별 관광수요〉

- ◇ 국내관광
  - 1차 시안 41,208만 명 → 2차 시안 39,370만 명 수요 예측(기준수요 36,208만 명)
- ◇ 외래관광객
  - 1차 시안 2,909만 명 → 2차 시안 2,891만 명 수요 예측(기준수요 2,673만 명)

- 전략별 관광사업은 전체 16개 권역에서 조정 전 900개를 제시하고, 조정 후 816개의 전략별 관광사업을 제시하였으며 약 9.8%감소함
  - 전략별 평균 사업수는 평균 56개에서 54개로 감소하였고 세부사업의 내용이 구체화되도록 전략별 사업 검토
- 신규관광(단)지는 조정 전 총 38개를 제시하였으며, 조정 후 14개로 약 63% 제외하여 조정함
  - 경남권 관광(단)지 1개 제외('21.12.08)
  - 충남권 관광(단)지 2개 추가('21.11.11)로 인해 조정의견 제외 공문 송부('21.11.29)

〈제7차 권역계획 신규 관광(단)지〉

- ◇ 1차 시안 제안
  - 38개 신규 관광(단)지 제시(관광지 9개, 관광단지 29개)
- ◇ 제3차 지역협의회 (9.3~9.15)
  - 지자체와 협의하여 21개로 조정
- ◇ 1차 총괄조정위원회 (9.24),제2차 총괄조정위원회(10.15)
  - 계획 미비로 8개 제외, 현장실사 14개 결정
- ◇ 현장실사 (10.05-13/10.19-29)
  - 현장실사 대상지 총 14개 중 7개 내용 보완에 대한 조정의견 송부
- ◇ 최종보고서(안) 제출 (총 14개 )
  - 신규 관광(단)지는 최종 조정시안에서 14개(관광지4개, 관광단지10개)로, 조정전 대비 약36% 감소된 수준임

※[참고]제6차 권역계획 신규 관광(단)지 총20개(관광지 10개, 관광단지 10개)



〈신규 관광(단)지 위치도〉

- 투자 및 집행관리는 투자비는 2-2차 시안 대비 최종 시안에서 9.9% 감소 조정되었으며, 한 권역당 약 2,461,372백만 원 제시함 (단, 인천권은 조정 전 투자비를 미제시하였으므로 증감 비교에서는 제외)
  - 1차 시안 대비 투자 및 집행관리비를 비교하였을 때, 7개의 권역의 사업비가 감소 혹은 동일하였으며, 6개의 권역의 사업비는 증가
  - 투자 재원별 명확성을 여부를 검토하여 국비의 근거를 제시한 권역이 조정전 2개에서 조정후 12개\*로 증가 (\* 미제시 권역-수정중 )

〈권역별 투자 및 집행관리〉

권역	조정전	최종시안	증감율
서울**	4,549	5,623	23.61
부산	미제출	5,991.80	-
대구	2,118	1,662	-21.53
인천	미제출	5,364	-
광주	6,495	6,021	-7.3
대전**	1,526	1,728	13.24
울산	41,817	26,519	-36.58
세종	20,580	20,622	0.2
경기	20,577	20,577	0
강원**	67,685	99,777	47.41
충북**	28,932	35,516	22.76
충남**	56,412	32,468	-42.44
전북**	12,190	25,596	109.98
전남	36,937	29,003	-21.48
경북	45,494	45,644	0.33
경남	23,843	26,305	10.33

- \*\* 서울, 대전, 강원, 충북, 충남 / 전북
- 조정전 시안 제출 당시, 전략별 사업 이 확정되지 않아 조정후 추가 된 사업으로 인해 투자비가 증가함
  - 다수의 권역에서 시군 사정으로 인해 조정전 시안 제출시 모든 사업을 포함하지 못함. 따라서 조정후 추가 및 확정된 사업들로 인해 투자비가 증가함
  - 특히, 전북의 경우 전략별사업의 개수가 105개에서 확정 사업 175개로 증가함. 따라서 최종 투자비가 증가함

## 나. 단계별 검토·조정 결과 요약

### ■ 1차 시안·검토·조정결과

- 계획수립과정의 경우, 분석틀을 활용하여 시사점 도출을 중점으로 종합분석을 제시할 수 있도록 조정함
- 전차(제6차) 권역계획 성과 평가의 경우 정량적·정서적 지표를 모두 포함한 진단 지표를 제시하여 평가하고, 이를 통해 전차계획의 한계와 문제점을 파악하여 시사점을 도출 할 수 있도록 조정함
- 관광수요는 제4차 기본계획에서 제시된 관광수요를 기준수요로 준용하는 것을 원칙으로 하되, 권역별 장래 10년 내 관광수요 변동 요인 등을 반영하여 합리적 수준에서 다양한 예측모형을 사용하도록 조정함

### ■ 2차 시안·검토·조정결과

- 연도별 목표 등 정량적 목표를 제시하고, 정성적 지표의 구체성을 도모하여 기본구상의 완성도를 높일 수 있도록 조정함
- 관광개발계획과 관련성이 낮다고 판단되는 사업은 권역계획 내용에서 제외하도록 조정하여 관광개발 사업의 타당성 및 적정성을 조정함
- 사업주체, 투자규모 등의 사업내용을 확인하여 각 사업들의 구체성을 도모하고, 현실성 있는 계획이 권역계획에 담아질 수 있도록 조정함

### ■ 최종 조정시안·검토·조정결과

- 권역별로 제4차 기본계획의 기준수요와 달리 조정된 수요를 제시할 경우 변동 요인과 추정방법을 구체적으로 단계별 산정 절차를 반드시 제시하고, 제4차 기본계획의 기준수요와의 비교 검증 결과도 포함하여 제시하도록 조정함
- 신규 관광(단)지는 사업 내용 검토 후 조정하고, 관광사업 집행계획은 미제시한 권역이 제시하면서 모든 권역에서 투자비를 제시함



## 다. 부문별 검토·조정 결과 요약

### ■ 계획 수립 과정

- 모든 권역에서 조정의견을 반영 또는 부분 반영하여 계획 수립 과정의 충실성을 도모하였으며, 계획 수립 방향의 적절성 또한 제고함

### ■ 계획 분석 및 평가

- 모든 권역에서 조정의견을 반영 또는 부분 반영하여 제6차 권역계획 평가의 적정성을 제고하였으며, 종합분석은 분석방법 틀 이용 등의 방법을 야기하여 구체성을 도모하고 시사점 도출을 제고함

### ■ 기본구상

- 모든 권역에서 조정의견을 반영 또는 부분 반영하여 비전/목적/전략의 실현성과 적정성, 개발공간구조의 적합성, 상위계획과의 연계성 등을 제고함

### ■ 관광개발 사업계획

- 모든 권역에서 조정의견을 반영 또는 부분 반영하여 계속사업의 평가결과의 환류를 반영하였으며, 신규 전략별 관광개발 사업 선정·제시의 적정성을 제고함
- 모든 권역에서 조정의견을 반영 또는 부분 반영하여 신규 전략별 관광개발사업의 구체성·현실성을 제고함
- 모든 권역에서 조정의견을 반영 또는 부분반영 하여 기존 관광(단)지, 신규 관광(단)지 적정성을 제고함
- 신규 관광(단)지의 경우 9개 권역에서 제시한 총 38개 사업 중 23개가 제외되어 총 14개 사업이 제7차 권역계획 기간 내 포함됨

### ■ 관광사업 집행계획

- 모든 권역에서 조정의견을 반영 또는 부분 반영하여 사업추진체계의 적정성, 투자계획 및 자원 조달 방안의 현실성을 수정 조정함

## 라. 조정결과 종합

### ■ 관광수요, 신규 관광(단)지, 관광사업 집행계획 등의 감소 조정

- 조정의견을 반영하여 모든 권역의 수요 예측을 10% 이내로 감소 조정함
- 최종 관광수요는 42,261만 명(제4차 기준 수요 대비 20.6% 초과)으로 조정 전 대비 약 4.1% 감소 조정되었으며, 제4차 기준수요 대비 8.7% 초과됨
- 신규 관광(단)지는 현장실사, 연구협의회 및 총괄조정회의 등을 통해 38개에서 14개로 조정 전 대비 약 63.1% 감소 조정됨
- 관광사업 집행계획은 최종 조정시안에서 38,342,236백만 원으로 조정 전 대비 0.5% 감소 조정됨

〈표 4-1〉 제7차 권역계획 내 주요 항목 조정 비율

구분	최종 조정 내용	비고
신규 관광(단)지	14개소	63.1% 감소 조정
관광수요	42,261만 명	4.1% 감소 조정
관광사업 집행계획	38,342,236백만 원	0.5% 감소 조정

### ■ 검토 및 조정 통한 내용의 적정성 제고

- 전차계획의 평가, 수요공급 분석, 권역계획의 기본구상, 전략별 관광개발계획 등의 내용 검토와 조정을 통해 각 분야의 적정성과 현실성을 제고함
- 신규 관광(단)지 대상지는 담당 전문가와 서면검토 및 현장실사를 통한 다면검토를 진행하여 현실성 있고 합리적인 검토 및 조정을 진행함

### ■ 분야별, 단계별 시안 검토를 통한 최종 조정시안 완성도 제고

- 1-1차, 1-2차, 2-1차와 2-2차, 2-3차 시안을 검토 후 조정의견을 송부하였으며, 1차, 2차 총괄 조정회의를 통해 총 2번의 총괄조정 의견을 송부함. 순차적으로 시안의 검토하여 권역계획의 완성도를 제고함
- 1차 시안, 2차 시안, 최종 조정시안 순으로 단계별 검토를 하였으며, 최종 조정시안은 전체 권역이 적정함

## 제2절 정책제언·실효성

### 1. 계획수립 정책제언

#### ■ 권역계획의 실행성 강화

- 권역계획의 역할로서 자원 관리와 지역관광 진흥을 명확히 구분하고 이에 맞는 계획 추진 체계 및 실행 방안 마련이 필요함
  - 관광개발사업을 중점, 개발사업과 연계된 진흥사업만 대상으로 수립
- 관광지 등급제 등 신규 사업 추진보다는 기존 노후 관광(단)지에 대한 관리, 재생에 대한 역할이 중요하므로 기존 관광(단)지 관리 체계를 강화할 필요가 있음

#### ■ 권역계획수립의 완성도 제고

- 광역시·도의 중장기 계획 성격을 고려하여 권역계획 수립의 전문성과 수립경험이 확보된 수립기관(광역시·도 지역 연구원)을 통해 계획을 수립할 수 있도록 지침 내 반영이 필요함
- 광역시·도 지역 연구원은 해당 연구원의 기본 과제를 통해 사전 기초 연구를 수립하고, 권역별 방향성에 대해 관광개발기본계획 수립 기관과 협의를 통해 국가적 관점에서 권역별 방향성을 조율할 수 있도록 지원이 필요함
- 개발효과 분석을 경제적, 사회문화환경적 파급효과로 구분하여 분석토록 제시하였으나, 경제적 파급효과 분석 실효성 논의도 있어 권역계획 사업 추진으로 인한 다른 효과 분석 항목으로의 전환 검토가 필요함
  - 기획재정부는 2019년 5월 「예비타당성조사 운영 지침」과 「예비타당성조사 수행 총괄지침」을 개정하여 문화관광 부문 사업 등 4개 부문에 대해 정책 효과 항목(일자리 효과, 생활여건 영향, 환경성 평가, 안전성 평가)을 검토하도록 하여 긍정적, 부정적 효과를 종합적으로 제시

## 2. 조정과정 정책제언

### ■ 관광수요 조정 필요성 재검토

- 과거 관광개발을 통한 성과목표는 국내외 관광객수 단일성과 지표로 통일되어 있었으나, 최근 관광개발로 인한 성과는 관광총량, 관광소비액, 관광유입율, 관광사업체, 관광만족도 및 지역관광발전지수 등 다양한 관점에서 그 성과가 측정되고 있음
- 관광수요에 대한 조정은 제6차 권역계획 조정 시 관광개발기본계획상의 관광수요를 과도하게 초과하지 않는 범위 내에서 일정한 제한적 자율권을 부여하였으며, 제7차 권역계획에서도 이와 동일한 기준을 적용함
- 향후 권역계획 조정 시 관광수요 조정(목표연도 관광수요)의 필요성에 대한 검토가 필요함
  - 관광수요(관광객수)량에 대한 조정이 권역계획 수립 및 시행에 절대적 기준으로 적용하기 어려운 측면이 있다는 점, 각 권역마다 권역계획 수립을 통해 달성하고자 하는 정책목표의 지향점이나 정책 방향이 상이할 수 있다는 점, 제한적 자율권의 기준을 준용하지 않는 경우가 발생할 경우에도 이를 준수토록 할 방법이 현실적으로 부재하다는 점 등을 고려할 필요가 있음
  - 제7차 권역계획 수립 시 광역도와 광역시·특별자치시를 구분하여 권역계획의 수립 내용에 대한 차별적 사항이 포함된 경우 정책 목표의 지향점이 다를 수 있으며, 이를 고려한 관광수요 조정이 필요함

### ■ 조정대상 사업의 현행화

- 매 5년마다 관광개발기본계획에 따른 권역을 관할하는 시도지사는 권역별 관광개발계획을 수립하여야 하며, 이 경우 현재까지 모든 관광개발사업(관광지·관광단지 등 개발사업, 진흥사업)을 대상으로 사업의 조정을 수행함
- 2020년 관광자원개발사업의 지방이양으로 대부분 광역지자체의 사업 추진 관련 자율권이 보장되고 있는 상황 하에서 조정대상에 대한 기준설정에 대한 논의가 필요함

- 권역에서 수립하고 있는 모든 관광개발사업을 대상으로 조정하는 것에 대한 현실적 한계가 있으므로 권역계획에 포함하여야 하는 5년간 사업에 대한 기준 설정이 필요함
- ※ 관광지, 관광단지는 「관광진흥법」상 추진 실적 등을 포함하고 있으므로 반드시 포함하되, 문화 및 생태녹색관광자원 또는 그 밖의 관광자원개발사업의 경우 일정 규모(부지 면적, 재원 규모, 사업 기간 등)에 따라 의무적 포함 여부에 대한 구체적인 기준 설정 필요)

#### ■ 수립시기 일치, 조정단계 간소화

- 제7차 권역계획의 수립시기가 권역별로 다른 관계로 전국 단위의 통합적 관점에서의 검토 및 조정이 이루어지지 못하는 한계가 있음
  - 계획 수립 절차에 따라 6회(1차, 1-1차, 2-1차, 2-2차, 2-3차, 최종)에 따른 권역계획시안 제출을 요청하였으나, 권역계획 수립 시기가 상이하고 권역계획시안 제출 내용이 상이함
- 이에 조정 절차를 간소화하여 권역계획 수립권자의 불필요한 업무 부담 등을 최소화할 필요가 있음
  - 다만, 조정 절차 또는 권역계획시안 제출 단계를 간소화하기 위해서는 권역계획의 수립 시기 및 내용 등을 각 권역별로 상이하게 적용하는 경우는 적용하기 어려므로 전체적으로 권역계획 수립 시기 등은 일관될 필요가 있음

### 3. 제도상 정책제언

#### ■ 권역계획과 추진현황 보고

- 2020.12.10. 「관광진흥법」 시행규칙 개정에 따라 권역계획에 포함된 관광자원 개발의 추진 현황에 대한 보고의무를 부여하여, 2021년부터 제6차 권역계획 추진현황을 보고하고 있으며, 제7차 권역계획에 관한 사항은 2022년 추진현황을 2023년 1월 20일까지 보고하도록 함
- 권역별 관광개발계획에서 관광지, 관광단지 이외 포함된 전략별 관광(개발)사업의 경우 계획 내용과 수준이 상이하여 법상 추진 현황의 보고까지 이루어질 수 있을지에 대한 실효성 부분을 논의할 필요가 있음

- 법령상 권역계획에 포함된 모든 사업의 추진 현황을 보고하기 위해서는 사업 주체, 기간, 내용 및 재원 등 일련의 사업 관리가 이루어질 수 있는 항목을 선정해야 하고 이 경우 구체적이지 못한 권역계획의 경우 변경이 이루어져야 함
- 권역계획의 상당 사업의 보고가 생략되거나 사업 추진이 원활하게 이루어지지 못할 경우 권역계획에 대한 실효성 등의 문제 지적이 발생할 수 있음
- 따라서 개발 여건 등에 따라 수정할 수 있는 제도를 신설하거나, 경미한 권역계획의 변경에 관련 사항을 검토하여 확대(법 제49조 제2항 제3호중 관광자원의 개발에 관한 사항)하는 방안 검토가 필요함

#### ■ 관광지등 추진 실태 평가 결과 강행 규정화

- 관광특구는 2021.4. 「관광진흥법」을 개정하여 시도지사가 평가 결과에 따라 관광특구의 지정취소 관광특구의 지정취소·면적조정·개선권고 등 필요한 조치를 하여야 하는 것으로 강행 규정을 마련함
- 권역계획의 수립권자는 시도지사로 법 제49조에서 관광지 및 관광단지의 실적 평가에 관한 사항을 포함토록 하여 계획 수립 지침에 명기되어져 있으나, 대부분 평가를 진행한 이후 그 결과에 대한 조치나 방안 제시가 소극적임
- 권역계획에서 관광지 및 관광단지 실적 평가에 관한 사항을 포함하고 그 결과로 지정취소, 면적조정, 개선권고 등의 강행 규정을 포함토록 하고 이에 따른 추진 결과가 시행되도록 할 필요가 있음



# 부록

---

1. 제7차 권역계획 주요 내용
2. 조정의견서 서식





# 1. 제7차 권역별 관광개발계획 주요내용

## 1 서울권

- **비전** : 고품격 글로벌 관광매력도시 서울
- **목표** : 서울만의 매력 발굴과 도시관광경쟁력 확보, 2026년 2천만 명 외래관광객 유치
- **전략** : 디지털 전환으로 관광지원 시스템 개편과 인프라 개선, 글로벌 관광경쟁력 확보로 관광목적지 이미지 개선, 서울시민 관광여가 기반 구축과 국내관광 활성화 등

### • 5개 소권별 개발 기본구상

소권	개발 방향	권역 소권도
도심권	DDP, 용산 중심으로 뷰티관광 및 한류 관광 거점 조성	<p>&lt;7차&gt;</p> <p>자치구 경쟁력+생활권 계획에 따른 소권 구분</p>
동북권	창동지역 중심의 문화 거점 마련	
서북권	홍대관광특구 신설 등 홍대의 새로운 관광거점 조성	
서남권	마곡지역 중심으로 새로운 관광거점 조성	
동남권	잠실복합지구 중심의 MICE산업의 확대, 스포츠, 엔터테인먼트 등의 주요 거점 형성	

- **신규 관광(단)지 수** : 해당 없음
- **투자비**( 452,117백만 원)

재원	총투자비	전략별 관광개발 사업	기존 관광(단)지	신규관광(단)지
국비	-	-	해당사항 없음	해당사항 없음
지방비	454,905	454,905		
민자	-	-		
계	454,905	454,905		

# 1. 제7차 권역별 관광개발계획 주요내용

## 2 부산권

- 비전 : 모두의 일상이 여행이 되는 도시, 부산
- 목표 : 해양의 열린 관광, 시대를 잇는 관광, 자연 속 하나되는 관광  
사람과 공간을 연결하는 관광, 내국인관광객총량 2,332만명, 외국인 관광 총량 255.46만명, 관광지 5개, 관광단지 1개소, 관광특구 2개소, BEXCO 26,505만명
- 전략 : 언제나 자유롭게 즐길 수 있는 해양관광 육성, 해양과 연결된 도심테마 WAVE 완성, 역사문화예술이 춤추는 관광환경 마련, 그린 스마트 관광기반 조성, 글로벌 마이스관광 서비스고도화 등

### • 6개 소권별 개발 기본구상

소권	개발 방향	권역 소권도
동부산 관광권	글로벌 관광거점으로서 휴양 및 콘텐츠의 융복합 관광	
중부산 관광권	지속가능한 부산관광 지향	
서부산 관광권	생태자원을 활용한 관광기능을 강화	
해양 관광권	국제적인 수준의 해양레저·관광거점으로 육성	
광역 관광권	인접 지자체 간 중복투자 및 유사개발을 지양	
스마트 관광권	부산지역 스마트관광 발전 지향	

- 신규 관광(단)지 수 : 해당 없음
- 투자비 (599,180 백만 원)

재원	총투자비	전략별 관광개발 사업	기존 관광(단)지	신규관광(단)지
국비	145,301.5	127,315.5	17,986	해당사항 없음
지방비	314,947.5	209,723.5	105,224	
민자	138,931	72,937	66,000	
계	599,180	409,976	189,210	

# 1. 제7차 권역별 관광개발계획 주요내용

## 3 대구권

- **비전** : 즐거운 관광도시, 미래형 관광도시, 대구
- **목표** : 특화 콘텐츠를 활용한 스마트 대구, 관광트렌드에 앞서가는 스타일리쉬 대구, 상생관광을 통한 발전하는 대구, 관광객 1,200만명. 체류시간 1.6일, 관광소비 155,000원
- **전략** : 대한민국 대표 내륙관광 중심도시, 디지털 관광 선도도시, 매력적인 에코관광 도시, 창의적 관광산업 생태계 조성 도시
- **4개 소권별 개발 기본구상**

소권	개발 방향	권역 소권도
도심소권	도심지와 외곽 관광지를 연계하는 대구관광의 허브	
낙동강비슬산권	비대면, 안전, 자연친화 등 언택트형 생태관광지 조성	
팔공산소권	자연, 문화, 역사자원을 기반으로 대구 대표 관광지 육성	
수성가람소권	첨단기술과 콘텐츠가 융합된 복합 관광지 육성	

- **신규 관광(단)지 수** : 해당 없음
- **투자비(166,200백만 원)**

재원	총투자비	전략별 관광개발 사업	기존 관광(단)지	신규관광(단)지
국비	38,500	38,500	해당사항 없음	해당사항 없음
지방비	117,700	117,700		
민자	10,000	10,000		
계	166,200	166,200		

# 1. 제7차 권역별 관광개발계획 주요내용

## 4 인천권

- 비전 : 스마트에 기반한 이음 관광도시 인천
- 목표 : 자원과 공간의 이음, 공간과 관광의 이음, 시간과 관광의 이음, 사람과 사람의 이음, 가치와 가치의 이음
- 전략 : 근거리 여행객과 외국인 관광객 모두를 위한 인천 관광, 인천의 과거·현재·미래의 통시적 지역성을 반영하는 관광 자원 발굴, 여러 세대의 관광객 모두에게 편리한 관광 인프라 조성 등

### • 4개 소권별 개발 기본구상

소권	개발 방향	권역 소권도
인천 해양 근대 문화 중심 소권	근거리 여행객과 MZ 세대 여행객을 주 타겟으로 한 관광개발	
강화 역사문화 휴양 소권	역사문화자원 중심의 포스트 모더니즘적 관광자원개발과 청정 자연 환경을 바탕으로한 휴양 관광 개발	
옹진 친환경 해양도서 문화 소권	관광자원개발과 섬 체류·체험형 관광 프로그램 개발	
미래경제자 유구역 소권	과학기술적·건축적 가치를 지닌 첨단 건축물을 대상으로 한 투어 프로그램 개발	

- 신규 관광(단)지 수 : 해당 없음
- 투자비( 452,117 백만 원)

재원	총투자비	전략별 관광개발 사업	기존 관광(단)지	신규관광(단)지
국비	32,101	32,101	해당사항 없음	
지방비	106,526	106,526		
민자	313,490	313,490		
계	452,117	452,117		

## 2. 제7차 권역별 관광개발계획 주요내용

### 5 광주권

- **비전** : 모두가 행복한 문화예술 스마트관광도시
- **목표** : 예술과 문화산업, 생태 기반의 차별화된 Only One 관광 추구
- **전략** : 멋과 맛, 의로움이 숨쉬는 관광도시, 유네스코 유산을 품은 생태 관광도시, 관광산업의 디지털전환 스마트 관광도시, 넥스트 투어리즘, 산업관광 도시
- **소권별 개발 기본구상** : 해당 없음
- **신규 관광(단)지 수** : 해당 없음
- **투자비(578,556백만 원)**

재원	총투자비	전략별 관광개발 사업	기존 관광(단)지	신규관광(단)지
국비	213,147	213,147	해당사항 없음	
지방비	365,409	365,409		
민자	-	-		
계	578,556	578,556		

# 1. 제7차 권역별 관광개발계획 주요내용

## 6 대전권

- 비전 : 일상생활의 행복을 연결하는 관문형 관광성장도시
- 목표 : 거점형 플랫폼 도시, 테마형 플랫폼 도시, 맞춤형 관광 플랫폼 도시
- 전략 : 보문산 관광거점 조성, 유성온천지구 관광거점 조성, 교통관광 관련 사업 발굴, 관광마케팅 계획, 관광기념품 계획, 관광상품 및 여행 프로그램 계획, MICE관광 계획, 문화관광 계획, 축제관광 계획
- 5개 소권별 개발 기본구상

소권	개발 방향	권역 소권도
동부 생태관광권	생태환경에 대한 보존과 활용	
대전 역사관광권	과거와 현재가 공존하는 역사적 콘텐츠 자원 중심	
유성 휴양·과학 관광권	휴양과 과학 콘셉트의 시설 연결	
둔산 도심관광권	업무지구와 상업 지구 조성	
중남부 여가관광권	시민들의 여가 활동 친숙성을 보장하고, 관광객에게는 거점형 생태관광 활동 매력도를 고취	

- 신규 관광(단)지 수 : 해당 없음
- 투자비(172,756.2백만 원)

재원	총투자비	전략별 관광개발 사업	기존 관광(단)지	신규관광(단)지
국비	39,310	39,310	해당사항 없음	해당사항 없음
지방비	105,090.2	105,090.2		
민자	28,356	28,356		
계	172,756.2	172,756.2		

### 3. 제7차 권역별 관광개발계획 주요내용

#### 7 울산권

- 비전 : 어울림 생태관광도시 울산 (Harmony Eco Tour City, Ulsan)
- 목표 : 어울림 관광특화도시 울산, 영남권 대표 관광체류도시 울산, 관광객·지역민 중심의 관광친화도시 울산, 국민국내관광총량 670만명, 외래관광객총량 18만명, 총괄 관광총량 688만명 지정관광단지 2개소 및 관광호텔 및 콘도미니엄 객실수 7583
- 전략 : 울산형 생태관광 인프라 확충, 최적의 스마트 관광 기반 구축 집객력 있는 체류형 관광거점 개발, 울산만의 관광매력 발굴 등

#### • 6개 소권별 개발 기본구상

소권	개발 방향	권역 소권도
산악생태관광권	산악생태관광 특화 육성 등	
역사문화관광권	역사문화 활용 교육·체험 콘텐츠 개발 등	
도심생태관광권	태화강국가정원과울산의도심문화를 아우르는 관광 인프라 확충 등	
산업관광권	산업 인프라를 활용한 체류형 기반마련 등	
해양생태관광권	첨단기술 융복합 통한 생태관광 활성화 등	
해양휴양관광권	해양경관 특화 관광수용태세 구축 등	

- 신규 관광(단)지 수 : 해당 없음
- 투자비(2,651,909백만 원)

재원	총투자비	전략별 관광개발 사업	기존 관광(단)지	신규관광(단)지
국비	191,090	191,090	-	해당사항 없음
지방비	343,977	260,378	83,599	
민자	2,116,842	140,441	1,976,401	
계	2,651,909	591,909	2,060,000	



# 1. 제7차 권역별 관광개발계획 주요내용

## 8 세종권

- 비전 : ‘대한민국 문화수도’ 세종특별자치시
- 목표 : 호텔숙박 시설 계획목표는 1,723실, 313~486실 규모의 호텔 추가 유치, 전반적인 만족도 2002년 74.9에서 2026년 78.5로 설정
- 전략 : 도시형 관광자원과 고부가가치(국제컨벤션단지+의료관광복합단지+박물관단지) 산업이 연계되는 도시, 워케이션(work+cation)의 관광목적지로 부각, 다양한 역사자원과 도시 인프라가 연계되는 융·복합 스마트 관광도시, 세종호수공원과 금강의 수변, 세종수목원과 자연휴양림의 산림이 연계하는 힐링레저 관광도시, 6차 산업 및 농촌체험이 함께하는 도농 복합형 관광도시

### • 3개 소권별 개발 기본구상

소권	개발 방향	권역 소권도
도시형 고부가가치 관광권 힐링·레저 관광권	MICE국가산업 클러스터, 의료 관광 향노화 클러스터, 국제회의 및 전시 조성	
6차산업 및 농촌체험 관광권	수변레저시설, 농촌나들이 관광 육성사업 계획	
청년+재생복합문화 관광권	대학가의 청년층과 도시재생사업을 추진, 도토리 농촌체험파크 개발	

- 신규 관광(단)지 수 : 해당 없음
- 투자비( 2,063,182백만 원)

재원	총투자비	전략별 관광개발 사업	기존 관광(단)지	신규관광(단)지
국비	938,064	938,064	해당사항 없음	
지방비	25,590	25,590		
민자	1,099,528	1,099,528		
계	2,063,182	2,063,182		

## 4. 제7차 권역별 관광개발계획 주요내용

### 9 경기권

- **비전** : 모두를 위한 관광, 글로컬 경기관광
- **목표** : 사람과 문화, 지역이 함께 성장하는 상생관광, 미래세대와 공존하는 지속가능 관광, 새로운 변화를 추구하는 스마트 혁신 관광
- **전략** : 경기 특화 콘텐츠 개발, 프리미엄관광(MICE, 크루즈 등) 활성화, 3. DMZ 평화관광 기반 마련, 한반도 및 동북아 연계 신규시장 개척 등
- **5개 소권별 개발 기본구상**

소권	개발 방향	권역 소권도
도시문화 관광권	도시적 생활과 산업기반의 산업관광	
천년역사 관광권	천년 경기도의 천년역사문화관광 외국인 체험관광 조성	
해양 관광권	해양관광 중심의 국제관광 거점조성	
평화통일 관광권	지속적 평화관광의 세계적 메카 조성	
엑티비티 관광권	국내외 레포츠 및 휴양지 프로슈머 관광	

- **신규 관광(단)지 수** : 해당 없음
- **투자비 (2,057,717백만 원)**

재원	총투자비	전략별 관광개발 사업	기존 관광(단)지	신규관광(단)지
국비	81,683	81,683	-	해당사항 없음
지방비	566,736	459,693	107,043	
민자	1,409,298	122,582	1,286,716	
계	2,057,717	663,958	1,393,759	

# 1. 제7차 권역별 관광개발계획 주요내용

## 10 강원권

- **비전** : 쉬으로 채우는 삶, 강원에서
- **목표** : 세계적 수준의 매력과 서비스를 갖춘 강원, 과거와는 다른 자원의 가치제고를 통해 관광객과 지역민 모두 행복한 강원, 코로나19 이후 관광혁신과 뉴노멀에 적극 대응는 강원, 외래관광객 유치 확대 10.0%, 국민국내관광객연 47,867명, 관광단지 17개소, 지정관광지 43개소 등
- **전략** : 지역관광의 구조적 체질 개선, 자연관광의 고도화, 새로운 강원다움의 추구, 미래 관광가치의 반영 등
- **6개 소권별 개발 기본구상**

소권	개발 방향	권역 소권도
춘천거점 관광권	외국인 개별관광객수용태세 개선	
강릉거점 관광권	외국인 개별관광객을 위한 스마트관광 서비스 확대,	
원주거점 관광권	기존관광단지의이용도와 인지도 제고,	
속초거점 관광권	낙후된 기존 유명 관광지들의 변화 유도	
내륙 DMZ권	친환경, 비대면 시대에 적합한 자연 관광 경쟁력 확보	
관광산업 유산권	기존 문화·자연자원의 융복합적 활용, 독특한 라이프스타일 기반 목적지 육성, 지역주도형의 맞춤형 체류여건 강화	

- 신규 관광(단)지 수 : 6개소
- 투자비 (9,977,725 백만 원)

재원	총투자비	전략별 관광개발 사업	기존 관광(단)지	신규관광(단)지
균특	288,194	219,198	37,323	31,673
지방비	862,624	424,657	367,465	70,502
민자	8,826,907	513,453	5,829,002	2,484,452
계	9,977,725	1,157,308	6,233,790	2,586,627

## 5. 제7차 권역별 관광개발계획 주요내용

### 11 충북권

- **비전** : 미래관광 재설계 융·복합 관광메카 충북
- **목표** : 융·복합 관광산업 중점 육성을 통한 일자리 창출, 고유자원 창의적 활용, 관광 소프트 경쟁력 강화를 통한 로컬 관광 지향, 세계로 연결하는 동북아 관광 중심 성장 기반 구축
- **전략** : 융·복합관광 및 관광산업 생태계 육성, 호수·백두대간 청정관광 및 고유 관광 콘텐츠 개발, 관광거점 및 문화자원 개발, 관광진흥 및 관광산업 생태계 구축, 맞춤형 관광서비스 개선 및 정비

#### • 3개 소권별 개발 기본구상

소권	개발 방향	권역 소권도
청정휴양레저 관광권	백두대간·호수(중주호·괴산호)와 어우러진 청정자연을 기반으로 휴양산 악레저 등이 복합적으로 이루어지는 중부내륙관광 거점화	
K-산업 융복합 관광권	충북청주전시관을 중심으로 충북형 디지털 국제회의복합 지구 지정. 충청권 메가시티의 국제 규모 MICE 행사가 이루어지는 거점 지역으로 육성	
생태문화체험 관광권	세종시, 대전 시 등 인근 수요의 유치, 장기적으로 국가 대표 생태 관광명소로 육성	

- 신규 관광(단)지 수 : 해당 없음
- 투자비( 3,551,638백만 원 )

재원	총투자비	전략별 관광개발 사업	기존 관광(단)지	신규관광(단)지
국비	1,096,695	1,096,695	해당사항 없음	해당사항 없음
지방비	1,298,956	1,298,956		
민자	1,155,987	1,155,987		
계	3,551,638	3,551,638		

# 1. 제7차 권역별 관광개발계획 주요내용

## 12 충남권

- 비전 : 일상을 선물하는 충남, 발길이 머무는 행복관광 충남
- 목표 : 사람 Human : 방문객과 정주자가 함께 행복한 충청남도, 공간 Space : 방문지의 추억이 삶의 일부가 되는 충청남도, 산업 Work : 호스피탈리티산업이 곧 지방경제 미래 성장동력
- 전략 : 입체적 글로벌 유니버설디자인기반 무장애관광지 조성, 해륙자원을 활용한 수도권 휴양도시 건설, 소규모 힐링·체험·치유의 여가체험공간 창출, 내륙친수공간조성을 통한 수변레저관광 활성화, 지속가능 관광을 위한 공정관광기반 생태관광활성화, 탄소중립 섬 관광 활성화

### • 5개 소권별 개발 기본구상

소권	개발 방향	권역 소권도
산업관광 문화권	위라벨휴양치유도시로 개발	
해양레저 웰니스 문화권	서해안권 해양레저관광을 선도하는 국제적 관광지 조성	
내포해륙 문화권	충남내륙유교문화 중심의 유구한 역사의 숨결을 이어주는 명품 관광지 육성	
유네스코세계 유산문화권	살아있는 백제역사의 현장과 자연의 공존화를 통한 명품역사관광 명소화	
한방웰푸드 문화권	영(young)~100세까지 즐길 수 있는 관광콘텐츠 개발	

- 신규 관광(단)지 수 : 1개소
- 투자비( 3,246,800백만 원 )

재원	총투자비	전략별 관광개발 사업	기존 관광(단)지	신규관광(단)지
국비	미제시	미제시	해당사항 없음	5,000
지방비				99,250
민자				147,460
계	3,246,800	2,995,100		251,700

## 6. 제7차 권역별 관광개발계획 주요내용

### 13 전북권

- **비전** : 천년 역사·문화 체험관광 1번지, 전북
- **목표** : 안전하고 깨끗한 여행 환경 조성, 공정기반 스마트 관광 체계 구축, 상생협력 지역관광 생태계 조성
- **전략** : 글로벌 관광거점 구축, 융복합 관광콘텐츠 개발, 지역특화 관광자원 육성, 관광객 맞춤 상품개발, 고품격 수용태세 구축

#### • 3개 소권별 개발 기본구상

소권	개발 방향	권역 소권도
해양·생태 관광권	역사자원, 예술자원, 생활문화자원 등 전통문화 활용하여 관광거점을 개발하며 기존자원의 재해석과 재창조를 통한 생활문화관광 지역으로 육성	
역사·문화 관광권	고군산군도 및 새만금 관광레저용지 개발 효과를 높여 관광거점으로 육성	
휴양·레저 관광권	다양한 레저스포츠 활동을 연계한 레저 관광 거점으로 육성하며 산림생태 자원을 활용한 휴양·힐링 관광거점으로 육성	

- 신규 관광(단)지 수 : 1개소
- 투자비( 2,559,557백만 원 )

재원	총투자비	전략별 관광개발 사업	기존 관광(단)지	신규관광(단)지
국비	979,719	979,719	해당사항 없음	-
지방비	1,394,681	1,394,681		-
민자	185,157	63,057		122,100
계	2,559,557	2,437,457		122,100

# 1. 제7차 권역별 관광개발계획 주요내용

## 14 전남권

- 비전 : 해양·생태 관광중심, 블루투어 전남
- 목표 : 동북아 해양관광 중심지 도약, 체류형 생활관광 활성화, 스마트형 하이브리드 관광개발, 도민중심 전남 특화관광, 히스토리텔링 관광루트 개발
- 전략 : 지속가능한 남해안 관광거점 조성, 체험형 해양·생태 체험관광 발굴, 다시 찾고 싶은 전남형 체류관광 정착, 관광객 중심의 관광기반시설 확충, 오감만족 복합관광자원 발굴, 연대기적 관광콘텐츠 활성화, 지역 기반 웰니스관광 정착, 주민주도형 관광개발 실현

### • 4개 소권별 개발 기본구상

소권	개발 방향	권역 소권도
북부 관광권	생태·휴양·숲이 연계된 섬 관광	
서부 관광권	해양생태, 해양문화, 수산먹거리가 연계된 섬 관광	
중남부 관광권	역사·문화자원을 연계한 연대기적 에듀테인먼트형 관광	
동부 관광권	남해안 신성장 관광벨트 거점	

- 신규 관광(단)지 수 : 2개소
- 투자비(2,900,575백만 원 )

재원	총투자비	전략별 관광개발 사업	기존 관광(단)지	신규관광(단)지
국비	335,851	220,645	115,206	-
지방비	812,321	685,813	126,508	-
민자	1,752,085	735,800	322,617	693,668
계	2,900,257	1,642,258	564,331	693,668

# 1. 제7차 권역별 관광개발계획 주요내용

## 15 경북권

- 비전 : 세계로 열린 문화·생태 관광거점
- 목표 : 지속가능한 친환경적 관광기반 확충, 지역특화 관광산업 생태계 구축,주민과 방문객이 함께 만드는 관광실천, 국민국내관광수요 3,457만명, 외래 관광수요 57.2만 명, 관광특구 4개, 38.65㎢ 등
- 전략 : 글로벌 수준의 관광도시 조성, 권역별 명품 관광(단)지 개발 추진  
지역 기반의 새로운 관광매력 발굴, 관광객 유치를 위한 집중마케팅 전개
- 3개 소권별 개발 기본구상

소권	개발 방향	권역 소권도
힐링 관광권	전통과 산림 기반의 힐링관광 거점	
해양레저 관광권	역사와 바다관광 거점	
대도시 관광권	대구와 연계한 여가·생활관광 중심지	

- 신규 관광(단)지 수 : 해당 없음
- 투자비 (4,564,359 백만 원)

재원	총투자비	전략별 관광개발 사업	기존 관광(단)지	신규관광(단)지
국비	796,300	796,300	-	-
지방비	1,938,786	1,751,312	135,444	52,030
민자	1,829,273	279,053	990,623	559,597
계	4,564,359	2,826,665	1,126,067	611,627

- 경북권의 신규관광(단)지 투자비는 신규관광(단)지 개발예정지구 투자비임



# 1. 제7차 권역별 관광개발계획 주요내용

## 16 경남권

- 비전 : 도민의 행복한 삶이 관광으로 이어지는, 남부권 관광거점
- 목표 : 경남형 체류관광거점조성, 관광객과 지역민이 함께하는 관광시스템 구축, 지속가능한 관광생태계조성, 국민 국내방문지 전국 2위, 지역관광발전지수 1등급, 1회 평균 여행지출액 13만원 이상
- 전략 : 지역 관광자원의 효과적 활용 및 명품화를 위한 관광자원 개발 사업 추진, 체류형 관광도시 조성을 위한 관광인프라 및 연계 시스템 구축, 관광트렌트 반영한 선진형 관광콘텐츠 육성, 관광브랜드 위상 강화 및 관광객 유치 증진을 위한 홍보·마케팅 추진 등

### • 2개 소권별 개발 기본구상

소권	개발 방향	권역 소권도
서부경남	임진왜란(의병), 선비문화 등 주요 유적지 연계 역사문화 관광자원 활성화	
동부경남	통영, 거제 등에 분포하고 있는 섬 자원과 해양자원을 활용·연계하여 해양관광 명소 화 추진	

• 신규 관광(단)지 수 : 해당 없음

• 투자비 (2,345,378백만 원)

재원	총투자비	전략별 관광개발 사업	기존 관광(단)지	신규관광(단)지
균특	519,605	305,480	214,125	해당사항 없음
지방비	414,689	366,688	48,000.5	
민자	1,411,085	-	1,411,085	
계	2,345,378	672,168	1,673,210	

## 2. 조정의견서 서식

### 제7차 권역별 관광개발계획 1-1차 서면검토 조정 의견서

권역명 :

#### I. 총괄 사항

(1. 계획수립과정, 2. 제6차 권역계획 진단 및 평가에 대한 총괄 의견을 작성해 주십시오)

◎

◎

◎

◎

◎

제출일 : 2021. . . .

조정위원명 : \_\_\_\_\_(인)

## 2. 조정의견서 서식

### II. 부문별 사항

#### 1 계획수립과정

1.1 [계획수립 방향의 적절성] 본 계획은 상위계획과의 일관성을 고려하여 적절한 방향으로 수립되었다고 판단하십니까?

※ 조정위원회서 위와 같이 판단하신 이유를 작성해 주십시오

① 조정의견 (점수에 근거하여 잘된 점 혹은 미흡한 점을 기술하여 주십시오)

- 
- 
- 
- 
- 

② 보완사항 (판단근거를 중심으로 미흡한 경우 기술하여 주십시오)

- 
- 
- 
- 

1.2 [여건분석 타당성] 본 계획의 여건분석은 현황자료를 구체적으로 검토하여 진행하였다고 판단하십니까?

※ 조정위원회서 위와 같이 판단하신 이유를 작성해 주십시오

① 조정의견 (점수에 근거하여 잘된 점 혹은 미흡한 점을 기술하여 주십시오)

- 
- 
- 
- 
- 

② 보완사항 (판단근거를 중심으로 미흡한 경우 기술하여 주십시오)

- 
- 
- 
-

## 2. 조정의견서 서식

1.3 [종합분석의 구체성] 본 계획의 종합분석은 다양한 분석틀을 활용하여 구체적으로 도출하였다고 판단하십니까?

※ 조정위원께서 위와 같이 판단하신 이유를 작성해 주십시오

① 조정의견 (점수에 근거하여 잘된 점 혹은 미흡한 점을 기술하여 주십시오)

- 
- 
- 
- 
- 

② 보완사항 (판단근거를 중심으로 미흡한 경우 기술하여 주십시오)

- 
- 
- 
- 

1.4 [종합의견] 조정위원께서 부적절하다고 판단하신 평가지표를 명기 후 종합의견을 작성하여 주십시오.

### 종합의견

- 
- 
- 
-

## 2. 조정의견서 서식

### 2. 제6차 권역계획 진단 및 평가

2.1 [제6차 권역계획 진단지표 적정성] 본 계획은 진단지표를 적절하게 적용하여 전차년도 계획을 진단하였다고 판단하십니까?

※ 조정위원회에서 위와 같이 판단하신 이유를 작성해 주십시오

① 조정의견 (점수에 근거하여 잘된 점 혹은 미흡한 점을 기술하여 주십시오)

- 
- 
- 
- 
- 

② 보완사항 (판단근거를 중심으로 미흡한 경우 기술하여 주십시오)

- 
- 
- 
- 

2.2 [제6차 권역계획 총괄진단 적정성] 본 계획의 전차년도 총괄진단이 적정하다고 판단하십니까?

※ 조정위원회에서 위와 같이 판단하신 이유를 작성해 주십시오

① 조정의견 (점수에 근거하여 잘된 점 혹은 미흡한 점을 기술하여 주십시오)

- 
- 
- 
- 
- 

② 보완사항 (판단근거를 중심으로 미흡한 경우 기술하여 주십시오)

- 
- 
- 
-

## 2. 조정의견서 서식

2.3 [제6차 권역계획 수립과정 충실성] 본 계획이 전차년도 권역계획 수립과정의 충실성을 적절하게 진단하고 있다고 판단하십니까?

※ 조정위원회에서 위와 같이 판단하신 이유를 작성해 주십시오

① 조정의견 (점수에 근거하여 잘된 점 혹은 미흡한 점을 기술하여 주십시오)

- 
- 
- 
- 
- 

② 보완사항 (판단근거를 중심으로 미흡한 경우 기술하여 주십시오)

- 
- 
- 
- 

2.4 [종합의견] 조정위원회에서 부적절하다고 판단하신 평가지표를 명기 후 종합의견을 작성하여 주십시오.

### 종합의견

- 
- 
- 
-

## 2. 조정의견서 서식

### 제7차 권역별 관광개발계획 1-2차 수요와 공급 서면검토 조정 의견서

권역명 :

#### I. 총괄 사항

○

○

○

○

○

제출일 : 2021. . . .

조정위원명 : \_\_\_\_\_(인)

## 2. 조정의견서 서식

### 3. 수요와 공급 진단

3.1 [수요분석의 적정성] 본 계획의 수요분석이 권역별 목표수요에 대한 타당한 근거를 적절하게 제시하였다고 판단하십니까?

※ 조정위원회서 위와 같이 판단하신 이유를 작성해 주십시오

① 조정의견 (점수에 근거하여 잘된 점 혹은 미흡한 점을 기술하여 주십시오)

- 
- 
- 
- 
- 

② 보완사항 (판단근거를 중심으로 미흡한 경우 기술하여 주십시오)

- 
- 
- 
- 

3.2 [공급분석의 적정성] 본 계획의 공급분석은 지역 특성에 맞는 적절한 공급계획을 제시하였다고 판단하십니까?

※ 조정위원회서 위와 같이 판단하신 이유를 작성해 주십시오

① 조정의견 (점수에 근거하여 잘된 점 혹은 미흡한 점을 기술하여 주십시오)

- 
- 
- 
- 
- 

② 보완사항 (판단근거를 중심으로 미흡한 경우 기술하여 주십시오)

- 
- 
- 
-



## 2. 조정의견서 서식

「제7차 권역별 관광개발계획 검토 및 조정 방안」  
2-1차 [기본구상, 전략별 관광사업]  
서면검토 조정 의견서 ()

1. 상기 박스 “해당 시도”에 조정 의견 대상 시도 표기 (ex. 경북권, 인천권)
2. ‘기본구상’, ‘전략별 관광사업(진흥 및 개발사업)’ 구분 조정 의견 작성
3. “하단 검토 기준”을 고려하여 조정 항목별 작성

구분	조정 검토 항목	조정 검토 기준
기본구상	비전, 목표, 전략의 적정성	<ul style="list-style-type: none"> <li>• 상위계획, 권역특성 등이 반영된 비전 설정 여부</li> <li>• 5년(2022~2027)의 성과목표(정량적·정성적) 제시 적절성 및 실현가능성 여부</li> <li>• 종합분석 결과, 해당 전략의 부합 여부</li> </ul>
	공간구상의 적정성	<ul style="list-style-type: none"> <li>• 계획 공간 구상(소권 설정 등) 적정성 여부</li> <li>• 소권별 개발방향 설정 적절성 여부</li> </ul>
	상위계획과의 공간구상 연계성	<ul style="list-style-type: none"> <li>• 제4차 관광개발 기본계획(상위계획)과 부합성 여부</li> <li>• 지역 유관 상위계획과의 정합성 여부</li> </ul>
전략별 관광사업	지역정책과의 부합성	<ul style="list-style-type: none"> <li>• 지역내 장기발전방향, 정책 등과의 부합 여부</li> <li>• 지자체장 공약 사업 등과의 부합 여부</li> </ul>
	사업추진 타당성	<ul style="list-style-type: none"> <li>• 사전 사업 추진 준비 정도 (토지매입, 행정절차 등)</li> <li>• 전반적 사업추진 타당성 정도</li> </ul>
	사업계획 구체성	<ul style="list-style-type: none"> <li>• 추진주체, 기간, 사업내용 등의 구체화 정도</li> <li>• 타권역 전략별 관광사업과의 차별성 정도</li> <li>• 사업 추진시 문제점, 장애요인 등 사전 검토 내용 여부</li> </ul>
	기추진사업 평가결과 환류 적정성 (계속사업의 경우)	<ul style="list-style-type: none"> <li>• 계속 사업 평가 결과 반영 여부 (사업비, 내용 등 변경)</li> <li>• 제6차 권역계획 진단 및 평가 결과 환류 정도</li> </ul>

## 2. 조정의견서 서식

### I. 총괄 의견

- 【기본구상】
- 【전략별 관광사업】

### II. 항목별 의견

#### < 작성설명 >

- \* **조정 의견** : 관광진흥법(제49조) 권역계획 포함 사항 또는 제7차 권역계획 수립 지침 미준수 등 의무적 이행으로 이견 제시 불가능 사항 위주로 작성
- \* **보완 의견** : 일반적 계획 원칙, 기준 등에 따라 이견 제시 및 선택적 이행 가능 사항 위주로 작성
- ※ 조정 or 보완 의견이 없는 경우 “**의견 없음**”으로 표기

#### 1. 기본구상

조정 항목	비전, 목표, 전략의 적정성
조정 의견	• • •
보완 의견	• • •
<b>【제7차 권역계획 수립 지침 (개발비전 및 목표, 추진전략)】</b> - 개발비전 또는 최종목표 - 중간목표 - 추진전략 체계로 계층화된 그림 표현, 체계간 논리와 관계 해설 - 개발비전은 해당 권역 관광개발에 있어 미래에 구현하고자 하는 발전된 상을 종합압축, 상위 관련 계획과의 상관성 등을 고려하여 설정, 필요한 경우 하나의 ‘표어’로 표현 - 비전과 목표 설정은 논리성과 합리성 바탕으로 권역 특성에 부합하고 실현가능한 내용 제시 - 개발목표는 정량적 목표와 정성적 목표 동시 기술, 기준연도(2019년) 대비 계획기간(2022~2026년) 관광객, 관광공급지표 목표치 연도별 제시 - 개발목표는 5년 이내 실현가능한 핵심적인 목표 제시 추진 전략을 포괄하는 표현으로 기술	

## 2. 조정의견서 서식

조정 항목	공간구상의 적정성
조정 의견	• • •
보완 의견	• • •

조정 항목	상위계획과의 공간구상 연계성
조정 의견	• • •
보완 의견	• • •

### 【제7차 권역계획 수립 지침 (관광개발 공간 체계)】

- 권역내 차별적인 기능과 역할을 부여한 공간구조(소권 설정 등) 구상
- 소권은 관광자원 유사성 및 차별성, 관광 자원간 연계성, 접근성 및 문화적 특이성 등 기준 제시후 설정(단, 광역시, 특별자치시는 소권 생략 가능)
- 공간체계 지역 공간특성 반영 및 다양한 공간 이론 적용
- 타 소권과 차별화 기능 부여, 미래지향적인 개발방향 제시
- 권역 전체가 하나의 도면으로 표현될 수 있는 축적을 사용
- 시군 경계가 표현되고 권역전체로 파악될 수 있는 1:250,000 지도 사용
- 공간구조와 소권의 개발방향과 주요 자원, 시설, 사업들의 위치를 표현

### 【조정 및 보완의견 작성 후 다음의 해당 칸에 체크하여 주십시오】

구 분	그렇지않다 ←		보통				→ 그렇다	
	1	2	3	4	5	6	7	
비전, 목표, 전략의 적정성	<input type="radio"/>	<input type="radio"/>	<input type="radio"/>	<input type="radio"/>	<input type="radio"/>	<input type="radio"/>	<input type="radio"/>	
공간구상의 적정성	<input type="radio"/>	<input type="radio"/>	<input type="radio"/>	<input type="radio"/>	<input type="radio"/>	<input type="radio"/>	<input type="radio"/>	
상위계획과의 공간구상 연계성	<input type="radio"/>	<input type="radio"/>	<input type="radio"/>	<input type="radio"/>	<input type="radio"/>	<input type="radio"/>	<input type="radio"/>	

## 2. 조정의견서 서식

### 2. 전략별 관광사업 (개발/진흥사업)

조정 항목	지역발전정책과의 부합성
조정 의견	• • •
보완 의견	• • •

조정 항목	사업추진 타당성
조정 의견	• • •
보완 의견	• • •

조정 항목	사업계획 구체성
조정 의견	• • •
보완 의견	• • •

조정 항목	기추진사업 평가결과 환류 적정성
조정 의견	• • •
보완 의견	• • •

## 2. 조정의견서 서식

### 【제7차 권역계획 수립 지침 (관광개발 사업 계획)】

- 권역의 관광개발 비전 및 목표 달성을 위한 전략에 따른 사업별 세부 내용을 제시 하며, 권역내 관광자원의 보호·개발·이용·관리·연계·협력에 대한 사항을 권역 특성과 실정에 맞게 제시
- 광역시, 특별자치시는 관광개발사업 계획명칭을 전략별 관광(개발)사업계획으로 변경 대체가능하며, 관광진흥사업을 포함한 전략별 신규 사업들을 권역 특성과 실정 에 맞게 제시
- 계획 범위는 권역의 특성과 수요에 적합하게 추가, 제외 가능하며, 특정분야를 세분 화하여 사업 수립할 때 공간개발사업 이외 관광진흥 사업 포함 제시
- 관광상품, 관광루트 및 코스, 관광축제 및 이벤트, 관광홍보 및 마케팅, 관광안내정 보체계 구축 등 각 권역 특성에 맞게 자율적 항목을 추가·수정하여 수립
- 신규사업은 반드시 ‘사업의 타당성(사업 추진 필요성, 사업의 지속가능성 확보 방 안)’, ‘사업계획의 구체성(사업의 핵심 콘텐츠, 실질적인 사업추진주체 및 운영주체)’ 사업내용 작성 제시
- 전략별 관광(개발) 사업계획에 포함되는 사업 중에 예산 소요시 연차별 투자비 별 도 산정 제시

【 조정 및 보완의견 작성 후 다음의 해당 칸에 체크하여 주십 시오】

구 분	그렇지않다 ←			보통			그렇다
	1	2	3	4	5	6	7
비전, 목표, 전략의 적정성	<input type="radio"/>	<input type="radio"/>	<input type="radio"/>	<input type="radio"/>	<input type="radio"/>	<input type="radio"/>	<input type="radio"/>
공간구상의 적정성	<input type="radio"/>	<input type="radio"/>	<input type="radio"/>	<input type="radio"/>	<input type="radio"/>	<input type="radio"/>	<input type="radio"/>
상위계획과의 공간구상 연계성	<input type="radio"/>	<input type="radio"/>	<input type="radio"/>	<input type="radio"/>	<input type="radio"/>	<input type="radio"/>	<input type="radio"/>

## 3. 기타

•

## 2. 조정의견서 서식

「제7차 권역별 관광개발계획 검토 및 조정 방안」  
2-2차[기존 관광(단)지, 신규 관광(단)지]  
서면검토 조정 의견서 ()

〈작성설명〉

1. 상기 박스 “해당 시도”에 조정 의견 대상 시도 표기 (ex. 경북권, 인천권)
2. ‘기존 관광(단)지’, ‘신규 관광(단)지’ 구분 조정 의견 작성
3. “하단 검토 기준”을 고려하여 조정 항목별 작성

구분	조정 검토 항목	조정 검토 기준
기존 관광(단)지	추진실태 평가 적정성	<ul style="list-style-type: none"> <li>• 총괄 평가 및 소권별 구분 여부</li> <li>• 개별 관광지, 관광단지별 구체적 추진 실태 조사</li> </ul>
	추진실적 평가 방법 적합성	<ul style="list-style-type: none"> <li>• 5년간 개별 관광지, 관광단지별 실적 평가 항목, 기준 및 과정 등 적절성</li> <li>• 유형별(원안 추진, 계획 보완, 추진 취소) 평가 항목 및 기준 설정 적합성</li> </ul>
	정비·보완계획 제시 타당성	<ul style="list-style-type: none"> <li>• 기존 관광(단)지 평가 결과 이행 사항 구체화 제시여부 및 정도</li> <li>• 개별 관광지, 관광단지 보완 방향성 및 내용 적절성 정도</li> </ul>
신규 관광(단)지	신규 선정 기준 등 적합성	<ul style="list-style-type: none"> <li>• 신규 관광지, 관광단지 선정 기준(수급, 경제성, 토지확보, 기대효과 등) 및 평가 과정 타당성 정도</li> </ul>
	장래 추진 실현 가능성	<ul style="list-style-type: none"> <li>• 사업 내용 구체화 정도 및 추진 실현 가능성 정도</li> </ul>
	사업 내용 구체성	<ul style="list-style-type: none"> <li>• 개발 현황, 기본 구상, 추진계획 등 구체화 정도</li> <li>• 지정 신청시 구비 서류 포함 또는 제시 정도</li> </ul>

## 2. 조정의견서 서식

### I. 총괄 의견

- 【기존 관광(단)지】
- 【신규 관광(단)지】

### II. 항목별 의견

#### < 작성설명 >

- \* 조정 의견 : 관광진흥법(제49조) 권역계획 포함 사항 또는 제7차 권역계획 수립 지침 미준수 등 의무적 이행으로 이견 제시 불가능 사항 위주로 작성
- \* 보완 의견 : 일반적 계획 원칙, 기준 등에 따라 이견 제시 및 선택적 이행 가능 사항 위주로 작성
- ※ 조정 or 보완 의견이 없는 경우 “의견 없음”으로 표기

#### 1. 기존 관광(단)지

조정 항목	추진실태 평가 적정성
조정 의견	• • •
보완 의견	• • •

조정 항목	추진실적 평가 방법 적합성
조정 의견	• • •
보완 의견	• • •

## 2. 조정의견서 서식

조정 항목	정비·보완계획 제시 타당성
조정 의견	<ul style="list-style-type: none"> <li>•</li> <li>•</li> <li>•</li> </ul>
보완 의견	<ul style="list-style-type: none"> <li>•</li> <li>•</li> <li>•</li> </ul>

### 【제7차 권역계획 수립 지침 (기존 관광(단)지)】

- 권역내 기존 관광(단)지의 위치 표시 도면과 권역시기별 범례 별도 표기, 총괄표 작성
- 총괄표에는 관광(단)지명, 관할 사군, 위치, 지정 면적, 투자비, 최초 지정일, 최초 승인일, 조성사업 착수시기, 사업기간 등을 제시
- 사업전망도, 사업추진도 등을 종합적으로 평가하여 원안 추진, 계획 보완(확대, 축소, 통합 등), 추진 취소 등 유형화하고 우선 순위 설정 제시
- 원안 추진 사업은 사업추진도, 사업전망도 등이 우수하다고 평가된 경우 우선 순위 설정 제시
- 계획 보완 사업은 사업전망도 우수, 사업추진도 미진으로 사업 내용 확대, 전환, 축소, 통합 등 활성화 방안을 강구하여 제시
- 추진 취소 사업은 관광(단)지 지정·고시일로부터 2년 이내 조성계획 승인신청이 없거나, 조성계획 승인고시일로부터 2년 이내 사업이 이루어지지 않은 경우 법 제56조제1항, 제2항에 의거 지정 실효와 조성계획 승인 효력 상실 요건을 검토하고 해당 사유를 명료하게 작성 제시
- 평가기준은 각 권역의 특성 반영 설정, **반드시** 평가과정상 권역계획수립반 서면 평가와 현장 평가 등 다면 평가를 통해 결과 도출 제시
- 기존 관광(단)지 정비·보완계획은 **개별 관광(단)지별 작성**되어야 하며, 유형화된 평가결과 원안 추진, 계획 보완(확대, 축소, 통합 등), 지정 해제, 추진 취소 등의 **필요 조치 이행 내용** 제시
- 조성사업 완료가 어렵다고 판단되나 계획 보완으로 개선이 필요한 경우 구체적으로 보완 방향성과 내용을 제시하고 조성계획 승인 취소가 필요한 경우 법 제52조제5항, 법 제56조 제3항에 의거 지정취소 필요 사유 구체적 제시
- 계획 보완은 변경된 계획내용을 구체적으로 수립하여 개발여건 분석, 문제점 및 잠재력 분석, 개발방향 및 도입가능 시설, 관광시설계획(기존 및 변경 토지이용계획표, 토지이용계획도, 시설 면적표, 시설배치도 등) 등을 제시



## 2. 조정의견서 서식

### 2. 신규 관광(단)지

조정 항목	신규 선정 기준 등 적합성
조정 의견	<ul style="list-style-type: none"> <li>•</li> <li>•</li> <li>•</li> </ul>

조정 항목	장래 추진 실현 가능성
조정 의견	<ul style="list-style-type: none"> <li>•</li> <li>•</li> <li>•</li> </ul>

조정 항목	사업 내용 구체성
조정 의견	<ul style="list-style-type: none"> <li>•</li> <li>•</li> <li>•</li> </ul>

## 2. 조정의견서 서식

### 【제7차 권역계획 수립 지침 (신규 관광(단)지)】

- 객관적인 평가 기준과 합리적인 평가 과정을 거쳐 신규 관광(단)지 선정 여부 결정
- 개발계획의 자원성, 시장성, 환경성, 기대효과 등을 적정한 선정기준으로 설정한 후 추진 가능한 사업을 평가과정을 거쳐 기준에 부합되는 적정 입지를 제시하고, 사업 계획 내용을 제시
- 위치를 표시한 도면과 관광개발 공간체계에 따라 구분된 소권별로 구분된 총괄표에 관광(단)지명, 위치, 규모, 개발방향 등을 정리하여 제시
- **개별 관광(단)지별로** 제시하며, 사업개요, 개발여건 분석, 개발기본구상, 사업추진계획 등으로 구성하여 제시
- 개발기본구상은 개발 목표와 전략, 도입시설 및 규모, 공간 및 시설배분 구상 등으로 구성하고, 필요에 따라 시설계획(안)을 포함시키며 신규 관광(단)지의 구상안을 별도 도면으로 제시
- 입지 결정 및 개발방향 수립시 전략환경영향평가 “개발기본계획” 내용을 참고하여 작성
- 관광지 등의 지정 신청시 구비서류 (시행규칙 제58조 제1항 제1호 내지 제4호)의 내용을 반드시 개발계획내용에 포함
  - 개발방향, 교통체계, 용도지역, 관광객 수용능력, 1:25000 구역 표시 지형도, 1:500~1:6000 지목지번 표시 도면, 소유자 토지조서, 관광지 vs 관광단지 구분 기준, 개발 필요성 및 타당성 등

## 3. 기타

< 작성설명 \_\_\_\_\_

>

- \* 기존 관광(단)지, 신규 관광(단)지 조정 의견 작성시 향후(제8차) 권역계획 수립 지침 또는 법제도 개선 사항 등이 있으시면 기입하여 주십시오

•

## 2. 조정의견서 서식

「제7차 권역별 관광개발계획 검토 및 조정 방안」  
 2-3차(투자 및 관리계획)  
 서면검토 조정 의견서 ()

〈작성설명〉

1. 상기 박스 “해당 시도”에 조정 의견 대상 시도 표기 (ex. 경북권, 인천권)
2. ‘사업추진체계’, ‘투자계획 및 자원조달 방안’ 구분 조정 의견 작성
3. “하단 검토 기준”을 고려하여 조정 항목별 작성

구분	조정 검토 항목	조정 검토 기준
사업 추진 체계	사업 추진 체계의 적정성	<ul style="list-style-type: none"> <li>• 협력주체 등이 포함된 사업 추진 방식을 제시</li> <li>• 사업추진 주체들간 명확한 역할 분담 방안을 제시 검토</li> <li>• 계획 수립, 행정 절차, 토지수용, 사업추진 등 단계별 추진일정 수립 및 제시 검토</li> </ul>
투자 계획 및 자원 조달 방안	투자 및 자원조달 계획의 적정성	<ul style="list-style-type: none"> <li>• 권역계획에서 제시하는 기존 또는 신규 관광개발사업에 대한 투자비 추정 및 제시 여부 검토</li> <li>• 개별적 혹은 공동으로 기획한 기존 및 신규 사업들을 추진하는데 소요되는 조달 방안 마련 및 제시 여부 등</li> </ul>
	민간유치 계획의 현실성	<ul style="list-style-type: none"> <li>• 공공과 민간으로 구분, 공공은 국비, 지방비(도비, 시군비) 등을 구분하고 민간의 활용 가능한 재원을 검토하여 방안 수립</li> </ul>

## 2. 조정의견서 서식

### I. 총괄 의견

- 【사업추진체계】
- 【투자계획 및 자원조달 방안】

### II. 항목별 의견

#### < 작성설명 >

- \* 조정 의견 : 관광진흥법(제49조) 권역계획 포함 사항 또는 제7차 권역계획 수립 지침 미준수 등 의무적 이행으로 이견 제시 불가능 사항 위주로 작성
- \* 보완 의견 : 일반적 계획 원칙, 기준 등에 따라 이견 제시 및 선택적 이행 가능 사항 위주로 작성
- ※ 조정 or 보완 의견이 없는 경우 “의견 없음”으로 표기

#### 1. 사업추진체계

조정 항목	사업 추진 체계의 적정성
조정 의견	• • •
보완 의견	• • •

#### 【제7차 권역계획 수립 지침 (사업 추진 체계)】

- 기존 계속사업 또는 단독사업에 포함되는 경우 개발근거법 및 향후 사업 추진 방식을 제시
- 권역간 연계·협력사업의 경우 협력주체 등이 포함된 사업 추진 방식 제시, 사업추진 주체들간 명확한 역할 분담 방안을 제시
- 기존 또는 신규 관광개발사업에 대한 5년간의 사업 추진일정을 구분하여 제시
- 신규 관광개발사업의 경우 계획 수립, 행정 절차, 토지수용, 사업추진 등 단계별 추진일정을 수립하여 제시
- 공공부문 인력 확보 및 전문화, 조직의 구성, 민간 협력 촉진방안 등에 대한 계획을 수립하여 제시
- 다양한 주체간 긴밀한 네트워크를 통한 지역관광혁신체계를 구축하여 제시

## 2. 조정의견서 서식

【 조정 및 보완의견 작성 후 다음의 해당 칸에 체크하여 주십시오】

구 분	그렇지않다 ←			보통			그렇다
	1	2	3	4	5	6	7
비전, 목표, 전략의 적정성	<input type="radio"/>	<input type="radio"/>	<input type="radio"/>	<input type="radio"/>	<input type="radio"/>	<input type="radio"/>	<input type="radio"/>
공간구상의 적정성	<input type="radio"/>	<input type="radio"/>	<input type="radio"/>	<input type="radio"/>	<input type="radio"/>	<input type="radio"/>	<input type="radio"/>
상위계획과의 공간구상 연계성	<input type="radio"/>	<input type="radio"/>	<input type="radio"/>	<input type="radio"/>	<input type="radio"/>	<input type="radio"/>	<input type="radio"/>

## 2. 투자계획 및 재원조달 방안

조정 항목	투자 및 재원조달 계획의 적정성
조정 의견	<ul style="list-style-type: none"> <li>•</li> <li>•</li> <li>•</li> </ul>
보완 의견	<ul style="list-style-type: none"> <li>•</li> <li>•</li> <li>•</li> </ul>

조정 항목	민간유치 계획의 현실성
조정 의견	<ul style="list-style-type: none"> <li>•</li> <li>•</li> <li>•</li> </ul>
보완 의견	<ul style="list-style-type: none"> <li>•</li> <li>•</li> <li>•</li> </ul>

## 2. 조정의견서 서식

### 【제7차 권역계획 수립 지침 (투자계획 및 자원조달 방안)】

- 권역계획에서 제시하고 있는 기존 또는 신규 관광개발사업에 대한 투자비를 추정하여 제시
- 소요 투자비는 투자우선순위를 감안하여 총액을 먼저 제시한 후 연차별 작성, 투자계획은 연차별·재원별로 백만 원 단위로 작성하여 제시
- 개별적 혹은 공동으로 기획한 기존 및 신규 사업들을 추진하는데 소요되는 조달 방안을 마련하여 제시
- 자원조달은 공공과 민간으로 구분하고, 공공은 국비, 지방비(도비, 시군비) 등을 구분하고 활용 가능한 재원을 검토하여 방안을 수립
- 지방재정계획 등을 검토하여 관광개발부문에 조달 가능한 재원의 규모를 분석하고, 중앙정부, 지방정부 등으로 구분하여 제시
- 자원조달계획은 신재원의 발굴 등 공공부문의 재원확충방안과 더불어 민간부문의 참여 확대를 위한 민자 유치 방안을 강구하여 제시

【 조정 및 보완의견 작성 후 다음의 해당 칸에 체크하여 주십시오】

구 분	그렇지않다 ←		보통			→		그렇다
	1	2	3	4	5	6	7	
비전, 목표, 전략의 적정성	<input type="radio"/>	<input type="radio"/>	<input type="radio"/>	<input type="radio"/>	<input type="radio"/>	<input type="radio"/>	<input type="radio"/>	<input type="radio"/>
공간구상의 적정성	<input type="radio"/>	<input type="radio"/>	<input type="radio"/>	<input type="radio"/>	<input type="radio"/>	<input type="radio"/>	<input type="radio"/>	<input type="radio"/>
상위계획과의 공간구상 연계성	<input type="radio"/>	<input type="radio"/>	<input type="radio"/>	<input type="radio"/>	<input type="radio"/>	<input type="radio"/>	<input type="radio"/>	<input type="radio"/>

## 3. 기타

### < 작성설명 >

\* 사업추진체계, 투자계획 및 자원조달 방안 조정 의견 작성시 향후(제8차) 권역계획 수립 지침 또는 법제도 개선 사항 등이 있으시면 기입하여 주십시오

## 2. 조정의견서 서식

### 제7차 권역별 관광개발계획 총괄조정 검토의견서(1차)

- 권역명 :  
 총괄조정위원명 :  
 실사일 : 2021. 9. 24.

- ※ 폰트 수정 및 서식 변경 지양(단, 종합의견 작성 시 추가 가능)  
 ※ 검토목적 : 1·2차 시안 조정의견의 반영 여부 점검 및 권역계획수립 수준에 대한 논의  
 ※ 검토내용  
 - <1차> : 전차계획진단 및 평가/ 기본구상 /수요와 공급/ 전략별 사업 및 관광(단)지 등의 부문별 반영여부 점검  
 - <2차> : 투자 및 집행계획/ 관광(단)지 현장실사 점검 결과 논의/ 총괄적 검토 조정  
 ※ 조정 의견 우측은 평가 배점은 좌측 배점 기준을 최고 점수로 설정하고 배점

#### 1. 반영여부와 수립수준 (80점)

구분(배점기준)	검토 분야	검토 배점
조정의견 반영여부 (40)	전차계획 진단 및 평가	①---③---⑤---⑦---⑩
	수요 및 공급분석	①---③---⑤---⑦---⑩
	기본구상	①---③---⑤---⑦---⑩
	전략별 사업 및 관광(단)지	①---③---⑤---⑦---⑩
전차권역계획 대비 현재권역계획 수립수준 (40)	권역계획내용체계성	①---③---⑤---⑦---⑩
	권역계획내용 적절성	①---③---⑤---⑦---⑩
	권역계획기간내 추진가능성	①---③---⑤---⑦---⑩
	계획수립과정의 충실성	①---③---⑤---⑦---⑩

#### 2. 종합검토 (20점)

종합 검토 (20)		
---------------	--	--

## 2. 조정의견서 서식

### 제7차 권역별 관광개발계획 총괄조정(2차) 종합의견서

※ 해당 총괄 조정 위원명 모두 기재

※ 평가위원별 배점 합산 후 평균 70점 이상 → 별도 조정 없이 원안 계획 추진, 70점 미만 → 추가적인 지역협의회 필요 여부 논의(담당권역의 조정위원 필수 참가)

#### 1. 권역명 :

조정위원명	평가 배점		서명 (날인)
	조정의견반영여부 (40)		
	권역계획수립수준 (40)		
	종합적 검토 (20)		
	소계 (100)		
	조정의견반영여부 (40)		
	권역계획수립수준 (40)		
	종합적 검토 (20)		
	소계 (100)		

#### 2 제7차 권역계획 현장실사 필요 사업 (논의 후 최종 결정사항 작성)

(필요사유는 총괄적으로 작성, 다수 사업이 현장점검이 필요할 경우 000사업 외 0 건으로 작성)

사업명	• •
필요사유	•

총괄조정위원장	배점결과평균	
	총괄 의견	- -

검 인	_____ 권 총괄조정위원장 :	서명
-----	-------------------	----



## 2. 조정의견서 서식

### 3. 제7차 권역계획 검토 참여 후 의견(검토 및 조정의 방향성)

(권역계획 및 권역계획 조정에 대한 정책 등 추가 의견 작성)=> Email로 10.1까지 발송가능

<p>권역계획 수립시</p>	<ul style="list-style-type: none"> <li>•</li> <li>•</li> </ul>
<p>권역계획 조정시</p>	<ul style="list-style-type: none"> <li>•</li> <li>•</li> </ul>

2021. .

총괄조정위원 :

서명

## 2. 조정의견서 서식

### 제7차 권역별 관광개발계획 현장 실사 조정의견서

- 권역명 :  
□ 사업명 :  
□ 조정위원명 :  
□ 실사일 : 2021. . .

※ 폰트 수정 및 서식 변경 지양

※ 평가 항목은 권역계획 2차 시안상의 사업계획 서면 평가(① 자원성 ② 타당성 ③ 실현성)와 현장 실사(④ 입지타당성 ⑤ 추진실현성)로 이원화하여 평가

※ 서면 평가는 현장 실사전 작성, 현장에서는 현장 실사 항목에 대한 평가와 서면 평가 조정

※ 조정 의견 우측은 평가 배점은 좌측 배점 기준을 최고 점수로 설정하고 배점

#### 1. 서면 평가 (70점)

구분 (배점기준)	평가 지표	평가 배점
자원성 (20)	자원의 매력성(독특성)	①----②----③----④----⑤
	지역의 장소적 적정성	①----②----③----④----⑤
	도입시설 및 프로그램 적정성	①----②----③----④----⑤
	인접 자원과 연계 방안 현실성	①----②----③----④----⑤
타당성 (25)	제7차 권역 비전 목표와의 부합성	①----②----③----④----⑤
	사업계획 내용의 구체성 <small>*도입시설 및 규모, 공간 및 시설배분 구상 등 구체적인 사업 추진 계획 제시</small>	①----②----③----④----⑤
	개발 규모의 적정성 (면적등)	①----②----③----④----⑤
	사업기간 및 추진주체 적정성	①----②----③----④----⑤
	지역관광발전 기대효과	①----②----③----④----⑤
실현성 (25)	압에 대한 위치 정보 및 도면 제시 여부	①----②----③----④----⑤
	사전 검토 및 행정 추진 여부	①----②----③----④----⑤

## 2. 조정의견서 서식

	수급분석 결과의 적정성	①----②----③----④----⑤	
	예산(지방비) 집행의 현실성	①----②----③----④----⑤	
	지정신청 시 구비서류 포함 여부	①----②----③----④----⑤	
종합 의견	-		

### 2. 현장 실사 (30점)

입지타당성 (15)	개발대상지 접근용이성	①----②----③----④----⑤	
	교통접근체계 편리성	①----②----③----④----⑤	
	개발대상지 상태 적정성	①----②----③----④----⑤	
추진실현성 (15)	토지이용상 법적 제약성	①----②----③----④----⑤	
	개발대상지 확보 용이성	①----②----③----④----⑤	
	가용재원확보 용이성	①----②----③----④----⑤	
종합 의견	-		

## 2. 조정의견서 서식

### 제7차 권역별 관광개발계획 현장 실사 조정 종합의견서

※ 조정 위원명 모두 기재

※ 평가위원별 “현장실사 조정의견서”평가 배점 합산후 평균 70점 이상 → 원안 계획 추진, 60~70점 미만 → 원안 계획 보완/수정/조정등, 60점 미만 → 제외로 평가

#### 1. 사업명 :

조정위원명	평가 배점		서명 (날인)
	자원성 (20)		
	타당성 (25)		
	실현성 (25)		
	입지타당성 (15)		
	추진실현성 (15)		
	소계 (100)		
	자원성 (20)		
	타당성 (25)		
	실현성 (25)		
	입지타당성 (15)		
	추진실현성 (15)		
	소계 (100)		

배점 결과	평균	
	총괄 의견	-

검 인	_____ 권 조정위원장 : 명	서
-----	----------------------	---

## 2. 조정의견서 서식

### 2. 총괄적 최종 검토 의견

권역명 :

권역명 :

권역명 :

권역명 :

검 인	총괄조정위원 :	서명
	총괄조정위원장 :	서명

## 연구진

### 연구책임

최 자 은 (한국문화관광연구원 연구위원)

### 공동연구

오 훈 성 (한국문화관광연구원 부연구위원)

김 진 영 (한국문화관광연구원 연구위원)

### 연구진

신 은 혜 (한국문화관광연구원 위촉연구위원)

한 예 주 (한국문화관광연구원 위촉연구위원)

### 조정위원

김남주(한국지방행정연구원 부연구위원)

김형곤(세종대학교 교수)

김홍주(LH토지주택연구원 수석연구위원)

박경열(상지대학교 교수)

변세일(국토연구원 연구위원)

심원섭(목포대학교 교수)

이석호(한국방송통신대학교 교수)

이인재(가천대학교 교수)

이원섭(국토연구원 명예연구위원)

장병권(호원대학교 교수)

장호찬(한국방송통신대학교 교수)

최승묵(청운대학교 교수)

### 연구협력

(주)도시연

## 제7차 권역별 관광개발계획 검토 및 조정방안연구

발행인 문화체육관광부 장관

발행처 문화체육관광부

세종특별자치시 갈매로 388 정부세종청사 15동

전화 044-203-2000 팩스 044-203-3447

<http://www.mcst.go.kr>

인쇄일 2021년 12월 15일

발행일 2021년 12월 15일

인쇄인 크리홍보 주식회사

I S B N 979-11-6357-387-6

제7차  
권역별 관광개발계획  
검토 및 조정 방안