

2020회계연도

문화체육관광부 소관

결 산 보 고 서

(세입세출·수입지출)



문화체육관광부

목 차

I. 결산 개요	1
제1장 일반현황	3
1. 주요기능	5
2. 조직구조	6
3. 정원현황	7
4. 2020회계연도 주요 정책목표	8
제2장 세입세출(수입지출)결산 분석	11
1. 세입세출결산 분석	13
2. 수입지출결산 분석	45
제3장 재무제표 분석	109
1. 재정상태 분석	111
2. 재정운영 분석	114
3. 순자산변동 분석	116
II. 세입세출(수입지출)결산	117
제1장 세입세출결산(예산)	119
1. 세입결산보고서	122
2. 세출결산보고서	130
3. 부속서류	192
(1) 계속비결산명세서	192
(2) 총액계상사업 집행명세서	252
(3) 수입대체경비 사용명세서	254
(4) 이월명세서	260

(5) 명시이월비 집행명세서	270
(6) 정부기업특별회계 회전자금운용명세서	272
(7) 성인지 결산서	274
(8) 예비금(비) 사용명세서	326
(9) 현물출자명세서	334
(10) 재정증권발행 및 한국은행 일시차입금 운용명세서	336
제2장 수입지출 결산(기금)	339
1. 수입지출결산	342
(1) 수입결산보고서	342
(2) 지출결산보고서	360
2. 부속서류	398
(1) 재원조성실적표	398
(2) 성인지 기금결산서	408
(3) 기금운용계획 변경내용 설명서	450
(4) 총사업비 관리대상 사업의 사업별 집행명세서	474
<참고> 프로그램 결산	479
(1) 연차별 프로그램 결산 총괄표	480
(2) 당년도 프로그램 결산 총괄표	484
[별첨] 예비금(비) 사용개황	497
[별첨] 결산부표	501
(1) 세입불납 결손사유 총괄표	504
(2) 세입불납 결손액 조서	506
(3) 세입미수납사유 총괄표	508
(4) 세입미수납액 조서	514
(5) 세출예산 전용사유 총괄표	526
(6) 세출예산 전용조서	530
(7) 세출예산 이용사유 총괄표	544

(8) 세출예산 이용조서	546
(9) 세출예산 이체사유 총괄표	550
(10) 세출예산 이체조서	552
(11) 세출예산 이월사유 총괄표	554
(12) 세출예산 이월조서	560
(13) 세출예산 이월명세서	572
(14) 세출예산 불용사유 총괄표	584
(15) 세출예산 불용조서	594
Ⅲ. 재무제표	637
제1장. 재무제표	639
제2장. 재무제표에 대한 주석	655
제3장. 필수보충정보	689
제4장. 부속명세서	721
Ⅳ. 성과보고(성과요약)	747
1. 성과목표체계	749
2. 2020년도 정책추진 성과	751
3. 재정운용 현황	762
4. 참고자료(목표 및 과제 현황)	769
[결산통계자료]	775
1. 지방자치단체 보조금 집행실적 보고서	778
2. 보조금 집행내역(총괄)	884
3. 보조금 집행내역	886
4. 교부금 집행내역	956
5. 정부출연금 내역	958

I . 결산 개요

제 1 장 일반현황

제1장. 일반현황

1. 주요기능

설치연혁

- 1948. 11 : 문교부 문화국 설치, 공보처 설치
- 1961. 6 : 공보부 설치
- 1968. 7 : 문화공보부 설치
- 1982. 3 : 체육부 설치(1991. 2, 체육청소년부로 개편)
- 1990. 1 : 문화부(문화부공보처 분리)
- 1993. 3 : 문화체육부 설치(체육청소년부와 통합)
- 1994. 12 : 관광 및 재외문화원 업무 인수
- 1998. 2 : 문화관광부(신문·방송행정 업무 인수, 해외 문화홍보기능 보강)
- 1999. 5 : 국정홍보처 설치(단, 4개 문화원은 문화관광부 관장), 문화재청 승격
- 2000. 3 : 방송업무 방송위원회 이관(방송영상진흥정책은 제외)
- 2005. 4 : 청소년 업무 청소년위원회 이관
- 2008. 2 : 문화체육관광부 발족(국정홍보처 및 정보통신부 디지털콘텐츠 업무 인수)
- 2012. 2 : 홍보기획, 홍보정책 총괄·조정기능 인수(국민소통실 설치)
- 2013. 3 : 디지털콘텐츠 업무 미래창조과학부 이관

주요업무 및 비전

- 문화예술의 진흥과 민족문화의 창달
- 국민의 문화 복지 구현
- 문화산업의 발전과 관광산업의 육성
- 국민체육의 진흥
- 건전 종교 활동 지원
- 국정에 관한 홍보 지원

2. 조직구조

(2020. 12. 31. 기준)

□ 본부 : 2차관 1차관보 1단 4실 5국 12관 58과 3팀(677명)

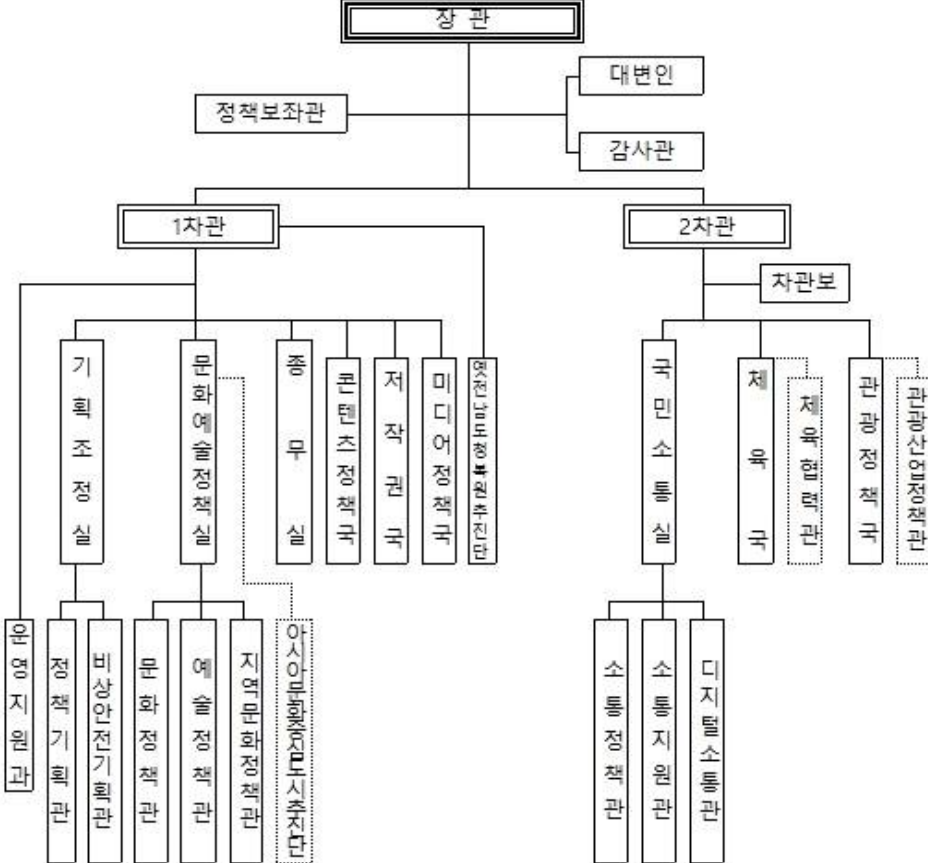

* 아시아문화중심도시추진단은 별도기구로 운영

□ 소속기관 : 19개 기관 (2,248명) *사행산업통합감독위원회사무처(23명 미포함)



3. 정원현황

□ 직제상 정원 및 현원

(2020. 12. 31. 기준, 단위: 명)

구 분	계	정무직	별정직	특정직	일반직
총 계	2,925 (2,798)	4 (4)	4 (4)	324 (280)	2,593 (2,510)
본 부	677 (719)	3 (3)	4 (4)		670 (712)
소 속 기 관	2,248 (2,079)	1 (1)		324 (280)	1,923 (1,798)
한국예술종합학교	276 (244)			173 (149)	103 (95)
국악중·고등학교	94 (89)			76 (72)	18 (17)
전통예술중·고등학교	85 (69)			75 (59)	10 (10)
국립중앙박물관	588 (553)	1 (1)			587 (552)
국립국어원	53 (52)				53 (52)
국립중앙도서관	312 (288)				312 (288)
해외문화홍보원	57 (54)				57 (54)
국립국악원	160 (146)				160 (146)
국립민속박물관	96 (90)				96 (90)
대한민국역사박물관	52 (50)				52 (50)
국립한글박물관	40 (37)				40 (37)
국립장애인도서관	20 (19)				20 (19)
국립중앙극장	95 (92)				95 (92)
국립현대미술관	158 (150)				158 (150)
한국정책방송원	117 (111)				117 (111)
국립아시아문화전당	32 (25)				32 (25)
예술원사무국	13 (12)				13 (12)

4. 2020외계연도 주요 정책목표

□ 풍요로운 문화경제

○ 콘텐츠산업 혁신성장

- (성장기반 강화) 금융·세제·규제개선 지원 및 인력 양성 확대
- (미래·신기술 육성) 실감콘텐츠 육성, 글로벌 플랫폼 대응, 연구개발 확대 등 4차산업혁명 대비 신성장동력 확충
- (핵심 콘텐츠) 장르별 특화된 산업 기반 조성 및 게임, 영화·음악, 방송·출판 등 핵심 장르 혁신성장 지원으로 경쟁력 있는 콘텐츠 육성

○ 방한 관광시장 확대

- (유치 확대) 중국, 일본 등 주력시장 성장세 신장, 중화권 및 신남방 방한시장 다변화 가속, 대규모 국제행사(도쿄올림픽, 두바이엑스포 등) 활용 방한 관광 인지도 제고 및 신한류를 활용한 외국인 관광객 유치 확대 추진
- (지역관광 육성) 5대 관광거점도시 육성, 여행자 친화 관광환경 조성
- (관광콘텐츠 확충) 스포츠, 의료·웰니스, 마이스 등 5대 관광 특수목적 상품 육성, 한류, 비무장지대(DMZ), 역사문화 등 한국 고유의 문화·자연유산 등을 활용한 5대 특화상품 지원
- (관광콘텐츠 확충) 창업전-선도기업까지 성장사다리 구축 및 강소기업 육성, 융자지원, 규제개선으로 관광산업 기반 강화

○ 스포츠산업 지속 육성

- (기업 성장 촉진) 금융 지원 확대·개선, 지역 창업지원센터 확대, 해외 진출기업 맞춤형 판로개척 및 해외진출지원센터 신설 추진
- (산업 기반 강화) 신수요 창출, 인력 양성, 지원 체계화

□ 선도적 문화국가

○ 범정부 협업 통한 한류 확산 및 연관산업 성장 견인

- (신한류 외연 확장) 범정부 협업 통한 핵심 소비재 한류 마케팅 확대, 시장별 차별화된 전략으로 한류 지역 확산, 한국 문화 전반으로 저변 확장
- (신한류 지속가능성 확보) 한류 소비층 확대, 한국어 해외 확산, 해외진출 지원 체계화

- 문화교류를 통한 문화공동체 확대
 - (신남방·신북방) 한-아세안 문화장관회의, 제9차 한-아세안+한·중·일 문화협력네트워크, 아시아문화주간, 2020-2021 한-러 상호 문화교류의 해 추진을 통한 협력 활성화
 - (한·중·일) 한·중·일 ‘동아시아 문화도시’(순천, 양저우, 기타큐슈) 개·폐막식 및 문화행사 개최, 문화·예술·학술단체 간 교류행사 추진을 통한 문화협력 지속
 - (국제사회) 해외 공공도서관 조성·지원, 주요 해외박물관 한국실 지원(영국박물관 등 3개관), 태권도 사범 파견 확대, 문화원 신설(남아공) 등 문화공동체 기반 강화
- 국제 스포츠교류 성과 창출
 - (강원 동계청소년올림픽) 대회조직위원회 구성·운영 등 추진체계 구축, 세부계획 수립, 대회 총사업비 및 연차별 투자계획 마련 등
 - (종목별 국제대회) 세계탁구선수권대회(6월, 부산), 세계대학역도선수권대회(10월, 전남) 등 계기 지자체 문화·관광 홍보, 관광객 유치 등 대회 효과 확산

□ 품격있는 국민의 삶

- 국민 문화활동 지원
 - (여건 조성) 휴가문화개선 캠페인, 국민관광상품권지원 등 여가 친화 분위기 조성, 국내여행 숙박비 소득공제 추진 및 신문구독료 소득공제 시행 준비로 문화비 소득공제 활성화
 - (문화향유 촉진) 학교, 직장, 지역기반 프로그램 확대로 문화·체육·관광 직접 경험 지원
- 취약계층 문화복지 확대
 - (저소득층) 통합문화이용권 및 유·청소년 스포츠강좌이용권 확대, 학생선수 장학금 지급
 - (고령층) 치료형 전통예술체험, 어르신 체육교실, 고령자 주도적 국내여행 지원
 - (소외지역) 찾아가는 공연, 찾아가는 스포츠 버스 및 찾아가는 영화관 운영
 - (장애인) 장애인복지시설 문화예술교육, 저소득층 장애인 스포츠강좌이용권, 영화 변환 및 대체자료 제작, ‘반다비 국민체육센터’ 확충, 무장애 ‘열린관광지’ 조성

○ 생활문화시설 등 인프라 확충

- (문화시설 확충) 생활문화기반시설(SOC) 확충 및 문화·체육·복지 등 분야 간 복합화 지원
- (운영 활성화) 사립박물관·미술관 전문인력 채용 지원, 작은도서관 순회사서 지원 대폭 확대, 이용률 저조 국민체육센터 운영주체 다양화

□ 활기찬 문화·체육·관광

○ 문화예술 창작·유통 활성화

- (국어문화) 공공언어 개선, 인공지능 활용 한국어 말뭉치 구축으로 다함께 소통하는 우리말 기반 마련
- (전통문화) 국악방송TV 운영 본격화, 공예전문인력 양성, 한복교복 개발·보존 등 전통의 보존 및 사회적 가치 확산
- (기초예술) 도서관·작은서점·문학관 상주작가 파견, 공연단체 대관료 지원 확대, 미술품 직거래장터 개설 등 창작의 바탕이 되는 기초예술 지원
- (대중문화) 인디음악 우수 음악인 온라인 홍보 및 해외진출 지원, '독립예술 영화 유통지원센터' 신설·제작지원·개봉지원 확대

○ 문화·체육·관광 공정 환경 조성

- (공정구조) 서면계약 위반조사 및 시정명령권 신설, 불공정행위 신고창구 확대
- (스포츠 혁신) 스포츠윤리센터 신설(22.9억원) 및 신고접수·조사, 예방교육, 피해자 구제 등 수행

○ 예술인·체육인 안정적 활동 보장

- (문화예술인) 창작준비금 확대, 생활안정자금 용자 강화, 보육·심리상담 지원
- (체육인) 연금제도 개선, 은퇴선수 취업 지원, 생활체육지도자·초등학교 스포츠강사 급여 인상

제 2 장 세입세출(수입지출)결산 분석

제2장. 세입세출(수입지출)결산 분석

1. 세입세출결산 분석

1) 세입세출결산 총괄

□ 총괄

(단위: 백만원, %)

구분	당 회계연도			전년도결산액	전년대비 증감을	
	예산현액 (B)	결산액 (C)	집행율 (C/B)			
합 계	세입	187,648	182,722	97.4	154,877	18.0
	세출	3,741,108	3,565,261	95.3	3,406,457	4.7
일반회계	세입	58,669	50,726	86.5	51,668	-1.8
	세출	2,883,629	2,755,384	95.6	2,411,335	14.3
특별회계	세입	128,979	131,996	102.3	103,209	27.9
	세출	857,479	809,877	94.4	995,122	-18.6
아시아문화중심도시조성특별 회계 소계	세입	107,205	118,754	110.8	91,860	29.3
	세출	108,926	101,028	92.7	79,487	27.1
국가균형발전특별회계 소계	세입	21,774	13,242	60.8	11,349	16.7
	세출	748,553	708,849	94.7	915,635	-22.6
(지역자율계정)	세입	12,515	12,934	103.3	7,545	71.4
	세출	526,254	514,229	97.7	763,143	-32.6
(지역지원계정)	세입	9,252	307	3.3	3,802	-91.9
	세출	198,135	173,594	87.6	124,159	39.8
(제주특별자치도계정)	세입	1	1	102.3	2	-44.4
	세출	15,097	15,097	100.0	23,159	-34.8
(세종특별자치시계정)	세입	6	-	-	-	-
	세출	9,067	5,929	65.4	5,174	14.6

- 2020회계연도 문화체육관광부 세입 결산액은 182,722백만원으로 세입 예산현액 187,648백만원 대비 97.4%를 수납하였고(전년 154,877백만원 대비 18.0% 증가), 세출 결산액은 3,565,261백만원으로 세출 예산현액 3,741,108백만원 대비 95.3%를 집행하였음(전년 3,406,457백만원 대비 4.7% 증가)
 - 세입결산액의 전년 대비 증가 원인은 국고보조금 집행잔액 및 이자액의 징수 결정액 증가에 따른 것임
 - 세출결산 집행액의 전년 대비 주요 증가(4.7%)는 세출예산현액의 증가('19년 3,579,765백만원→'20년 3,741,108백만원/4.5%증)에 따른 것임

<참고> 최근 5개년간 세입세출결산 내역

□ 세입

(단위: 백만원)

구분		예산액	징수결정액	수납액	불납결손액	미수납액
2016	합 계	132,670	186,194	166,346	184	19,664
	일반회계	43,280	65,317	51,892	184	13,242
	특별회계	89,390	120,877	114,454	-	6,422
2017	합 계	131,114	202,466	181,139	919	20,408
	일반회계	49,080	76,211	63,900	919	11,393
	특별회계	82,034	126,255	117,240	-	9,015
2018	합 계	138,642	228,627	209,517	641	18,469
	일반회계	56,396	114,656	102,847	641	11,168
	특별회계	82,246	113,971	106,671	-	7,301
2019	합 계	159,491	181,711	154,877	-	26,834
	일반회계	56,687	72,069	51,668	-	20,401
	특별회계	102,804	109,642	103,209	-	6,433
2020	합 계	187,648	206,006	182,722	-	23,284
	일반회계	58,669	69,705	50,726	-	18,979
	특별회계	128,979	136,301	131,996	-	4,305

□ 세출

(단위: 백만원)

구분		예산액	예산현액	지출액	다음연도이월액	불용액
2016	합 계	2,918,036	3,171,146	2,887,688	127,897	155,561
	일반회계	2,025,235	2,050,757	1,896,435	32,242	122,081
	특별회계	892,801	1,120,389	991,254	95,655	33,480
2017	합 계	3,030,073	3,157,970	3,020,309	50,769	86,892
	일반회계	2,137,059	2,169,300	2,053,268	49,971	66,062
	특별회계	893,015	988,670	967,041	798	20,830
2018	합 계	3,030,990	3,102,781	2,920,884	89,708	92,188
	일반회계	2,182,201	2,246,335	2,109,889	62,527	73,919
	특별회계	848,790	856,446	810,995	27,181	18,269
2019	합 계	3,451,315	3,579,765	3,406,457	87,842	85,465
	일반회계	2,444,513	2,538,885	2,411,335	58,839	68,711
	특별회계	1,006,802	1,040,879	995,122	29,003	16,754
2020	합 계	3,653,266	3,741,108	3,565,261	66,590	109,257
	일반회계	2,824,790	2,883,629	2,755,384	47,299	80,946
	특별회계	828,476	857,479	809,877	19,291	28,312

2) 세입결산

□ 총괄

(단위: 백만원, %)

구 분	예산액(A)	징수결정액(B)	수납액(C)	C/A	C/B	불납결손액	미수납액
2020년도	187,648	206,006	182,722	97.4	88.7	-	23,284
2019년도	159,491	181,711	154,877	97.1	85.2	-	26,834
증감율	17.7	13.4	18.0	-	-	-	-13.2

- 2020회계연도 징수결정액은 206,006백만원으로 예산액 187,648백만원 대비 10.2%(18,358백만원) 증가하였으며, 전년 징수결정액 181,711백만원 대비 13.4%(24,295백만원) 증가하였음
 - 예산액 대비 징수결정 증가액은 일반회계 11,036백만원 및 특별회계 7,322백만원임(아시아문화중심도시조성특별회계 11,602백만원 증가, 국가균형발전특별회계 지역자율계정 4,562백만원 증가, 지역지원계정 8,841백만원 감소, 제주특별자치도계정 차이없음, 세종특별자치시계정 차이없음)

- 세입결산액(총괄 수납액)은 182,722백만원으로 징수결정액 206,006백만원 대비 88.7%를 수납하였음. 불납결손액은 없으며, 미수납액은 23,284백만원임
 - 미수납액 23,284백만원(일반회계18,979백만원, 아시아문화중심도시조성 특별회계 53백만원, 국가균형발전특별회계 지역자율계정 4,142백만원, 지역지원계정 104백만원, 제주특별자치도계정 0원, 세종특별자치시계정 6백만원)의 주요 내역은 국고 보조금 집행잔액 및 발생이자 등 21,569백만원, 법령 위반에 따른 벌금·과태료·변상금·위약금 등 1,310백만원, 국유재산 사용료 299백만원, 기타 106백만원임
 - 미수납 발생사유는 정리유예 9,146백만원, 관계기관 예산부족 5,808백만원, 재력부족 및 거소불명8,151백만원, 납기미도래 151백만원, 기타27백만원임

□ 회계별 세입결산

<일반회계>

(단위: 백만원, %)

구 분	예산액(A)	징수결정액(B)	수납액(C)	C/A	C/B	불납결손액	미수납액
2020년도	58,669	69,705	50,726	86.5	72.8	-	18,979
2019년도	56,687	72,069	51,668	91.1	71.7	-	20,401
증감율	3.5	-3.3	-1.8	-	-	-	-7.0

- 일반회계 징수결정액은 69,705백만원으로 예산액 58,669백만원 대비 18.8%(11,036백만원) 증가하였으며, 전년 징수결정액 72,069백만원 대비 3.3%(2,346백만원) 감소하였음
 - 예산액 대비 징수결정액 증가는 국고보조금 집행잔액 징수 증가에 따른 것임

- 일반회계 세입결산액(수납액)은 50,726백만원으로 예산액 58,669백만원 대비 86.5%를 수납하였으며, 징수결정액 69,705백만원 대비 72.8%를 수납하였음 불납결손액은 없으며, 미수납액은 18,979백만원임
 - 미수납액 18,979 백만원의 주요 내역은 국고보조금 집행잔액 및 발생이자 등 17,296백만원, 법령 위반에 따른 벌금·과태료·변상금·위약금 등 1,311백만원, 국유재산 사용료 298백만원, 기타 74백만원임
 - 미수납발생 사유는 정리유예 9,146백만원, 재력부족 및 거소불명 8,152백만원, 관계 기관 예산부족 1,556백만원, 납기미도래 119백만원, 기타 6백만원임
 - 징수결정액 대비 수납액이 저조한 사유는 대한민국예술인센터 국고보조금 교부 취소액(8,930백만원, 행정심판 진행 중) 미수납 등에 따른 것임

<아시아문화중심도시조성특별회계>

(단위: 백만원, %)

구 분	예산액(A)	징수결정액(B)	수납액(C)	C/A	C/B	불납결손액	미수납액
2020년도	107,205	118,807	118,754	110.8	100.0	-	53
2019년도	80,476	91,876	91,860	114.1	100.0	-	16
증감율	33.2	29.3	29.3	-	-	-	234.1

- 아시아문화중심도시특별회계 징수결정액은 118,807백만원으로 예산액 107,205백만원 대비 10.8%(11,602백만원) 증가하였으며, 전년 징수결정액 91,876백만원 대비 29.3%(26,931백만원) 증가 하였음
 - 예산액 대비 징수결정액 증가는 국고보조금 집행잔액 징수 증가에 따른 것임

- 아시아문화중심도시특별회계 세입결산액(수납액)은 118,754백만원으로 예산액 107,205백만원 대비 110.8%를 수납하였으며, 징수결정액 118,807백만원 대비 100%를 수납하였음. 불납결손액은 없으며, 미수납액은 53백만원임
 - 미수납액 53백만원의 주요 내역은 국고보조금 집행잔액, 발생이자 등 기타경상 이전수입이고, 미수납발생 사유는 납기미도래 및 기타임

<국가균형발전특별회계 지역자율계정>

(단위: 백만원, %)

구 분	예산액(A)	징수결정액(B)	수납액(C)	C/A	C/B	불납결손액	미수납액
2020년도	12,515	17,077	12,934	103.3	75.7	-	4,142
2019년도	13,002	13,560	7,545	58.0	55.6	-	6,014
증감율	-3.7	25.9	71.4	-	-	-	-31.1

- 국가균형발전특별회계 지역자율계정 징수결정액은 17,077백만원으로 예산액 12,515백만원 대비 36.5%(4,562백만원) 증가하였으며, 전년 징수결정액 13,560백만원 대비 25.9%(3,517백만원) 증가하였음.
 - 예산액 대비 징수결정액 증가는 국고보조금 집행잔액 징수 증가에 따른 것임

- 국가균형발전특별회계 지역자율계정 세입결산액(수납액)은 12,934백만원으로, 예산액 12,515백만원 대비 103.3%를 수납하였으며, 징수결정액 17,077백만원 대비 75.7%를 수납하였음. 불납결손액은 없으며, 미수납액은 4,142백만원임
 - 미수납액 4,142백만원은 전액 국고보조금 집행잔액 및 발생이자이며, 관계 기관 예산부족에 따른 것임

<국가균형발전특별회계 지역지원계정>

(단위: 백만원, %)

구 분	예산액(A)	징수결정액(B)	수납액(C)	C/A	C/B	불납결손액	미수납액
2020년도	9,252	411	307	3.3	74.8	-	104
2019년도	9,326	4,198	3,802	40.8	90.6	-	396
증감율	-0.8	-90.2	-91.9	-	-	-	-73.9

- 국가균형발전특별회계 지역지원계정 징수결정액은 411백만원으로, 예산액 9,252백만원 대비 95.6%(8,841백만원) 감소하였으며, 전년 징수결정액 4,198백만원 대비 90.2%(3,787백만원) 감소하였음.
 - 예산액 대비 징수결정액 감소는 국고보조금 집행잔액 징수 감소에 따른 것임

- 국가균형발전특별회계 지역지원계정 세입결산액(수납액)은 307백만원으로, 예산액 9,252백만원 대비 3.3%를 수납하였으며, 징수결정액 411백만원 대비 74.8%를 수납하였음. 불납결손액은 없으며, 미수납액은 104백만원임
 - 미수납액 104백만원은 전액 국고보조금 집행잔액 및 발생이자이며, 관계기관 예산부족에 따른 것임

<국가균형발전특별회계 제주특별자치도계정>

(단위: 백만원, %)

구 분	예산액(A)	징수결정액(B)	수납액(C)	C/A	C/B	불납결손액	미수납액
2020년도	1	1	1	102.3	100.0	-	-
2019년도	-	3	2	-	64.3	-	1
증감율	-	-64.3	-44.4	-	-	-	-100.0

- 국가균형발전회계 제주특별자치도계정 징수결정액은 1백만원으로, 예산액 1백만원 대비 2.3% 증가하였으며, 전년 징수결정액 3백만원 대비 64.3%(2백만원) 감소하였음
 - 예산액 대비 징수결정액 증가는 국고보조금 발생이자 징수 증가에 따른 것임
- 국가균형발전회계 제주특별자치도계정 세입결산액(수납액)은 1백만원으로, 예산액 1백만원 대비 102.3%를 수납하였으며, 징수결정액 1백만원 대비 100%를 수납하였으며 불납결손액과 미수납액은 없음

<국가균형발전특별회계 세종특별자치시계정>

(단위: 백만원, %)

구 분	예산액(A)	징수결정액(B)	수납액(C)	C/A	C/B	불납결손액	미수납액
2020년도	6	6	-	-	-	-	6
2019년도	-	6	-	-	-	-	6
증감율	-	-	-	-	-	-	0.0

- 국가균형발전회계 세종특별자치시계정 징수결정액은 6백만원으로, 예산액 6백만원 대비 2.2% 증가하였으며, 전년 징수결정액 6백만원과 동일함
 - 예산액 대비 징수결정액 증가는 국고보조금 발생이자 징수 증가에 따른 것임

- 국가균형발전회계 세종특별자치시계정 세입결산액(수납액)은 0원으로, 예산액 6백만원 대비 0%를 수납하였으며, 징수결정액 6백만원 대비 0%를 수납하였음. 불납결손액은 없으며, 미수납액은 6백만원임
 - 미수납액 6백만원은 전액 국고보조금 집행잔액 및 발생이자이며, 관계기관 예산부족에 따른 것임

3) 세출결산

□ 총괄

(단위: 백만원, %)

구 분	예산액(A)	예산현액(B)	지출액(C)	C/A	C/B	차년도 이월액	불용액
2020년도	3,653,266	3,741,108	3,565,261	97.6	95.3	66,590	109,257
2019년도	3,451,315	3,579,765	3,406,457	98.7	95.2	87,842	85,465
증감율	5.9	4.5	4.7	-	-	-24.2	27.8

- 2020회계연도 세출예산현액은 3,741,108백만원으로 예산액 3,653,266백만원 대비 2.4%(87,842백만원) 증가하였으며, 전년 예산현액 3,579,765백만원 대비 4.5% 증가하였음
 - 예산액 대비 예산현액 증가는 전년도 이월액 87,842백만원 등 때문임
- 지출액은 3,565,261백만원으로 예산현액 대비 95.3%(전년 대비 0.1%p 증가)를 집행하였으며, 회계별 예산현액 대비 집행률은 일반회계 95.6%(예산현액 2,883,629백만원, 지출액 2,755,384백만원), 아시아문화중심도시 조성특별회계 92.7%(예산현액 108,926백만원, 지출액 101,028백만원), 국가균형발전특별회계는 94.7%(예산현액 748,553백만원, 지출액 708,849백만원)임
- 차년도 이월액은 66,590백만원(현액대비 1.8%)으로 회계별로는 일반회계 47,299백만원, 아시아문화중심도시조성특별회계 2,260백만원, 국가균형발전특별회계 17,031백만원임
- 불용액은 109,257만원(현액대비 2.9%)으로 회계별로는 일반회계 80,946백만원, 아시아문화중심도시조성특별회계 5,639백만원, 국가균형발전특별회계 22,673백만원임

□ 회계별 세출결산

<일반회계>

(단위: 백만원, %)

구 분	예산액(A)	예산현액(B)	지출액(C)	C/A	C/B	차년도 이월액	불용액
2020년도	2,824,790	2,883,629	2,755,384	97.5	95.6	47,299	80,946
2019년도	2,444,513	2,538,885	2,411,335	98.6	95.0	58,839	68,711
증감율	15.6	13.6	14.3	-	-	-19.6	17.8

- 일반회계 세출예산현액은 2,883,629백만원으로 예산액 2,824,790백만원 대비 2.1%(58,839백만원) 증가하였으며, 전년 예산현액대비 13.6% 증가
 - 예산액 대비 예산현액 증가내역은 전년도 이월액 62,527백만원과 예비비 31,845백만원(국가균형발전특별회계로 전출된 6,896백만원 포함)임
- 세출결산액(지출액)은 2,411,335백만원으로 예산현액대비 95.6%를 집행하였으며, 전년 집행액 대비 14.3% 증가하였음
- 차년도 이월액은 47,299백만원(예산현액대비 1.6%)으로 전년 이월액 대비 19.6% 감소하였음
 - 주요 이월 내역은 한국어 진흥기반 조성 및 확산 10,576백만원, 국립극장 해오름극장 리모델링 6,986백만원, 국립의산박물관 건립 4,900백만원 등임
 - * 각종 건립 및 용역 사업 계약기간 미도래
- 불용액은 80,946백만원(예산현액대비 2.8%)으로 전년 불용액 대비 17.8% 증가하였음
 - 주요 불용내역은 한국어 진흥기반 조성 및 확산 4,799백만원(국립문자박물관 사업계획 변경), 한국예술종합학교 운영 4,055백만원(집행잔액), 국립극장 운영 4,041백만원(집행잔액) 등

<아시아문화중심도시조성특별회계>

(단위: 백만원, %)

구 분	예산액(A)	예산현액(B)	지출액(C)	C/A	C/B	차년도 이월액	불용액
2020년도	107,205	108,926	101,028	94.2	92.7	2,260	5,639
2019년도	80,476	83,157	79,487	98.8	95.6	1,721	1,949
증감율	33.2	31.0	27.1	-	-	31.3	189.2

- 아시아문화중심도시조성특별회계 세출예산현액은 108,926백만원으로 예산액 107,205백만원 대비 1.6%(1,721백만원) 증가하였으며, 전년 예산현액대비 31.0%(25,769백만원) 증가하였음
 - 예산액 대비 예산현액 증가내역은 모두 전년도 이월액(1,721백만원)임
- 세출결산액(지출액)은 101,028백만원으로 예산현액대비 92.7%를 집행하였으며, 전년 지출액 대비 27.1% 증가하였음
- 차년도 이월액은 2,260백만원(예산현액대비 2.1%)임
 - 주요 이월내역은 아시아문화전당 콘텐츠 및 운영 2,131백만원임
 - * 아시아창작스튜디오 운영, 복합 2관 상설관 콘텐츠 구축 준공기간 미도래
- 불용액은 5,639백만원(예산현액대비 5.2%)으로 전년 불용액 대비 189.3% 증가 하였음
 - 주요 불용내역은 아시아문화전당 콘텐츠 및 운영 2,204백만원(집행잔액), 문화중심도시조성 및 운영 1,832백만원(계획변경) 등임

<국가균형발전특별회계 지역자율계정>

(단위: 백만원, %)

구 분	예산액(A)	예산현액(B)	지출액(C)	C/A	C/B	차년도 이월액	불용액
2020년도	525,804	526,254	514,229	97.8	97.7	-	12,025
2019년도	744,967	774,863	763,143	102.4	98.5	450	11,270
증감율	-29.4	-32.1	-32.6	-	-	-100.0	6.7

- 국가균형발전특별회계 지역자율계정 세출예산현액은 526,254백만원으로 예산액 525,804백만원 대비 0.1%(450백만원) 증가하였으며, 전년 예산현액대비 32.1%(248,609백만원) 감소하였음
 - 예산액 대비 예산현액 증가내역은 전년도 이월액 450백만원임
- 지출액은 514,229백만원으로 예산현액대비 97.7%를 집행하였음
- 차년도 이월액은 0원임
- 불용액은 12,025백만원(예산현액대비 2.3%)으로 전년 불용액 대비 6.7% 증가하였음
 - 주요 불용 사유는 지자체 사업포기, 총사업비 조정에 따른 국비 규모 축소 등이며, 주요내역은 문화시설확충및운영 8,905백만원, 체육진흥시설지원 2,150백만원 등임

<국가균형발전특별회계 지역지원계정>

(단위: 백만원, %)

구 분	예산액(A)	예산현액(B)	지출액(C)	C/A	C/B	차년도 이월액	불용액
2020년도	175,399	198,135	173,594	99.0	87.6	17,031	7,510
2019년도	148,327	149,827	124,159	83.7	82.9	22,736	2,932
증감율	18.3	32.2	39.8	-	-	-25.1	156.1

- 국가균형발전특별회계 지역지원계정 세출예산현액은 198,135백만원으로 예산액 175,399백만원 대비 13.0%(22,736백만원) 증가하였으며, 전년 예산현액대비 32.2%(48,308백만원) 증가하였음
 - 예산액 대비 예산현액 증가내역은 전년도 이월액 22,736백만원임
- 지출액은 173,594백만원으로 예산현액대비 87.6% 집행하였으며, 전년 지출액 대비 39.8% 증가하였음
- 차년도 이월액은 17,031백만원으로 예산현액대비 8.6%이며, 이는 세입부족에 따른 이월임
 - 주요 이월 내역은 3대문화권 문화생태관광기반 조성 12,421백만원, 충청유교문화권 광역관광개발 2,810백만원, 서부내륙권 광역관광개발 1,800백만원 등임
- 불용액은 7,510백만원(예산현액대비 3.8%)으로 전년 불용액 대비 156.1% 증가하였음
 - 주요 불용 사유는 세수부족에 따른 자금미배정 및 지자체 공정부진 등이며, 주요내역은 충청유교문화권 광역관광개발 4,510백만원, 서부내륙권 광역관광개발 1,800백만원 등임

<국가균형발전특별회계 제주특별자치도계정>

(단위: 백만원, %)

구 분	예산액(A)	예산현액(B)	지출액(C)	C/A	C/B	차년도 이월액	불용액
2020년도	11,001	15,097	15,097	137.2	100.0	-	-
2019년도	27,857	27,857	23,159	83.1	83.1	4,096	602
증감율	-60.5	-45.8	-34.8	-	-	-100.0	-100.0

- 국가균형발전특별회계 제주특별자치도계정의 세출예산현액은 15,087백만원으로 예산액 대비 37.2%(4,096백만원) 증가했으며, 전년 예산현액대비 45.8% (12,760백만원) 감소하였음
- 지출액은 15,097백만원으로 예산현액의 100%를 집행하였으며, 전년 지출액 대비 34.8% 감소하였음
- 차년도 이월액은 0원임
- 불용액은 0원임

<국가균형발전특별회계 세종특별자치시계정>

(단위: 백만원, %)

구 분	예산액(A)	예산현액(B)	지출액(C)	C/A	C/B	차년도 이월액	불용액
2020년도	9,067	9,067	5,929	65.4	65.4	-	3,138
2019년도	5,175	5,175	5,174	100.0	100.0	-	1
증감율	75.2	75.2	14.6	-	-	-	356490.9

- 국가균형발전특별회계 세종특별자치시계정 세출예산현액은 9,067백만원으로 예산액과 동일하며, 전년 예산현액대비 75.2%(3,892백만원) 증가하였음
- 지출액은 5,929백만원으로 예산현액대비 65.4% 집행하였으며, 전년 지출액 대비 14.6% 증가하였음
- 차년도 이월액은 0원임
- 불용액은 3,138백만원(예산현액대비 34.6%)으로 전년 불용액 대비 356490.9% 증가하였음
 - 주요 불용 사유는 지자체 사업계획 변경이며, 체육진흥시설 지원 3,040백만원 등임

4) 성질별 세출실적

□ 총괄

(단위: 백만원, %)

구 분	계	인건비	물건비	이전지출	자산취득	상환지출	전출금등	예비비 및 기타
2020년도	3,565,261	358,415	405,940	2,235,610	404,518	-	160,773	5
2019년도	3,406,457	340,485	417,479	2,075,259	406,674	-	166,556	4
증감율	4.7	5.3	-2.8	7.7	-0.5	-	-3.5	14.8

- 회계 총괄 세출실적은 3,565,261백만원으로 전년대비 4.7%(158,804백만원) 증가함
 - 성질별 세부 집행내역은 인건비 358,415백만원(전년대비 5.3% 증), 물건비 405,940백만원(전년대비 2.8% 감), 이전지출 2,235,610백만원(전년대비 7.7% 증), 자산취득 404,518백만원(전년대비 0.5% 감), 전출금 160,773백만원 (전년대비 3.5% 감), 예비비 및 기타 5백만원(전년대비 14.8% 증)임
 - * 인건비 : 본부 및 소속기관 공무원, 기타직 보수 등
 - * 물건비 : 운영비, 여비, 업무추진비, 직무수행경비, 연구용역비
 - * 이전지출 : 민간이전, 자치단체이전, 해외이전, 일반출연금, 연구개발출연금, 보전금
 - * 자산취득 : 건설비, 건설보상비, 유형자산, 무형자산, 출자금
 - * 예비비 및 기타 : 반환금 및 손실금

□ 회계 · 성질별 세출실적

<일반회계>

(단위: 백만원, %)

구 분	계	인건비	물건비	이전지출	자산취득	상환지출	전출금등	예비비 및 기타
2020년도	2,755,384	348,240	396,154	1,446,460	404,079	-	160,447	5
2019년도	2,411,335	335,227	401,561	1,105,150	403,231	-	166,162	4
증감율	14.3	3.9	-1.3	30.9	0.2	-	-3.4	14.8

- 일반회계 세출실적은 2,755,384백만원으로 전년대비 14.3%(344,049백만원) 증가함
 - 성질별 집행내역은 인건비 348,240백만원(전년대비 3.9% 증), 물건비 396,154백만원(전년대비 1.3% 감), 이전지출 1,446,460백만원(전년대비 30.9% 증), 자산취득 404,079백만원(0.2% 증), 전출금 등 160,447백만원(전년대비 3.4% 감), 예비비 및 기타 5백만원(14.8% 증)이었음
 - * 인건비 : 본부 및 소속기관 공무원, 기타직 보수 등
 - * 물건비 : 본부 및 소속기관 운영비, 여비, 업추비, 직무수행경비, 연구용역비
 - * 이전지출 : 보조사업 수행, 출연금 지원, 보전금(손실보상금, 기타보전금 등)
 - * 자산취득 : 본부 및 소속기관 건설사업, 유형·무형 자산 구입, 위풍당당 콘텐츠코리아펀드 출자
 - * 전출금 : 기금으로 전출금 59,441백만원(관광기금 30,441백만원, 문예기금 21,000백만원, 지받기금 8,000백만원), 아특회계로 전출금 101,006백만원

<아시아문화중심도시조성특별회계>

(단위: 백만원, %)

구 분	계	인건비	물건비	이전지출	자산취득	상환지출	전출금등	예비비 및 기타
2020년도	101,028	10,175	9,786	80,301	439	-	326	-
2019년도	79,487	5,258	15,918	54,474	3,443	-	394	-
증감율	27.1	93.5	-38.5	47.4	-87.2	-	-17.2	-

- 아시아문화중심도시조성특별회계의 세출실적은 101,028백만원으로 전년대비 27.1%(21,541백만원) 증가함
 - 성질별 집행내역은 인건비 10,175백만원(전년대비 93.5% 증), 물건비 9,786백만원(전년대비 38.5% 감), 이전지출 80,301백만원(전년대비 47.4% 증), 자산취득 439백만원(전년대비 87.2% 감), 전출금 등 326백만원(전년대비 17.2% 감)임
 - * 인건비 : 국립아시아문화전당 공무원, 기타직 보수 등
 - * 물건비 : 국립아시아문화전당, 문화중심도시 조성위원회 및 추진단 운영 관련 운영비, 여비, 업추비, 직무수행경비, 연구용역비
 - * 이전지출 : 보조사업 수행
 - * 자산취득 : 국립아시아문화전당, 문화중심도시 조성위원회 및 추진단 운영 관련 유형자산 구입
 - * 전출금 : 국립아시아문화전당 공무원연금부담금 공무원연금기금으로 전출

<국가균형발전특별회계 지역자율계정>

(단위: 백만원, %)

구 분	계	인건비	물건비	이전지출	자산취득	상환지출	전출금등	예비비 및 기타
2020년도	514,229	-	-	514,229	-	-	-	-
2019년도	763,143	-	-	763,143	-	-	-	-
증감율	-32.6	-	-	-32.6	-	-	-	-

- 국가균형발전특별회계 지역자율계정의 세출실적은 514,229백만원으로 전년대비 32.6%(248,914백만원) 감소함
 - 성질별 집행내역은 전액 이전지출임(자치단체이전)

<국가균형발전특별회계 지역지원계정>

(단위: 백만원, %)

구 분	계	인건비	물건비	이전지출	자산취득	상환지출	전출금등	예비비 및 기타
2020년도	173,594	-	-	173,594	-	-	-	-
2019년도	124,159	-	-	124,159	-	-	-	-
증감율	39.8	-	-	39.8	-	-	-	-

- 국가균형발전특별회계 지역지원계정의 세출실적은 173,594백만원으로 전년대비 39.8%(49,435백만원) 증가함
 - 성질별 집행내역은 전액 이전지출임(자치단체이전)

<국가균형발전특별회계 제주특별자치도계정>

(단위: 백만원, %)

구 분	계	인건비	물건비	이전지출	자산취득	상환지출	전출금등	예비비 및 기타
2020년도	15,097	-	-	15,097	-	-	-	-
2019년도	23,159	-	-	23,159	-	-	-	-
증감율	-34.8	-	-	-34.8	-	-	-	-

- 국가균형발전특별회계 제주특별자치도계정의 세출실적은 15,097백만원으로 전년대비 34.8%(8,062백만원) 감소함
 - 성질별 집행내역은 전액 이전지출임(자치단체이전)

<국가균형발전특별회계 세종특별자치시계정>

(단위: 백만원, %)

구 분	계	인건비	물건비	이전지출	자산취득	상환지출	전출금등	예비비 및 기타
2020년도	5,929	-	-	5,929	-	-	-	-
2019년도	5,174	-	-	5,174	-	-	-	-
증감율	14.6	-	-	14.6	-	-	-	-

- 국가균형발전특별회계 세종특별자치시계정의 세출실적은 5,929백만원으로 전년대비 14.6%(755백만원) 증가함
 - 성질별 집행내역은 전액 이전지출임(자치단체이전)

5) 이월 · 불용내역

□ 총괄

(단위: 백만원, %)

구 분	계	인건비	물건비	이전지출	자산취득	상환지출	전출금등	예비비 및 기타
예산현액	3,741,108 (100.0)	385,062 (10.3)	451,274 (12.1)	2,289,405 (61.2)	454,571 (12.2)	- -	160,783 (4.3)	13 (0.0)
지출액	3,565,261 (100.0)	358,415 (10.1)	405,940 (11.4)	2,235,610 (62.7)	404,518 (11.3)	- -	160,773 (4.5)	5 (0.0)
이월액	66,590 (100.0)	- -	13,796 (20.7)	18,597 (27.9)	34,198 (51.4)	- -	- -	- -
불용액	109,257 (100.0)	26,647 (24.4)	31,539 (28.9)	35,198 (32.2)	15,856 (14.5)	- -	10 (0.0)	8 (0.0)

- 예산현액 3,741,108백만원 중 지출액은 3,565,261백만원, 이월 및 불용은 175,847백만원(예산현액 대비 4.7%)임
- 이월액은 예산현액대비 1.8%인 66,590백만원으로, 이중 물건비는 13,796백만원, 이전지출은 18,597백만원, 자산취득은 34,198백만원임
 - * 물건비 : 운영비(일반용역비 등) 10,587백만원, 연구용역비 3,208백만원 이월
 - * 이전지출 : 자치단체이전(균특회계 세입재원없는 이월 포함) 18,597백만원
 - * 자산취득 : 건설비 32,841백만원, 유형자산 1,357백만원 이월(본부 및 소속기관 각종 건립사업 등)
- 불용액은 예산현액대비 2.9%인 109,257백만원으로, 이중 인건비는 26,647백만원, 물건비는 31,539백만원, 이전지출은 35,198백만원, 자산취득은 15,856백만원, 예비비 및 기타는 18백만원임

□ 회계별 이월 · 불용내역

<일반회계>

(단위: 백만원, %)

구 분	계	인건비	물건비	이전지출	자산취득	상환지출	전출금등	예비비 및 기타
예산현액	2,883,629 (100.0)	373,237 (12.9)	438,397 (15.2)	1,459,946 (50.6)	451,588 (15.7)	0 -	160,447 (5.6)	13 (0.0)
지출액	2,755,384 (100.0)	348,240 (12.6)	396,154 (14.4)	1,446,460 (52.5)	404,079 (14.7)	0 -	160,447 (5.8)	5 (0.0)
이월액	47,299 (100.0)	0 -	12,142 (25.7)	1,566 (3.3)	33,592 (71.0)	0 -	0 -	0 -
불용액	80,946 (100.0)	24,998 (30.9)	30,101 (37.2)	11,920 (14.7)	13,918 (17.2)	0 -	0 -	8 (0.0)

- 일반회계의 이월 및 불용액은 128,245백만원(예산현액 대비 4.5%)임
- 일반회계 이월액은 예산현액 대비 1.6%인 47,299백만원으로, 이중 물건비는 12,142백만원, 이전지출은 1,566백만원, 자산취득비는 33,592백만원임
 - * 물건비 : 운영비(일반용역비 등) 9,101백만원, 연구용역비 3,040백만원 이월
 - * 자산취득 : 건설비 32,235백만원, 유형자산 1,357백만원 이월(본부 및 소속기관 각종 건립사업 등)
- 일반회계 불용액은 예산현액 대비 2.8%인 80,946백만원이며, 이중 인건비는 24,998백만원, 물건비는 30,101백만원, 이전지출은 11,920백만원, 자산취득은 13,918백만원, 예비비 및 기타 8백만원임
 - * 인건비, 사업계획 변경 및 보조사업자 사업포기 등에 따른 집행잔액 등

<아시아문화중심도시조성특별회계>

(단위: 백만원, %)

구 분	계	인건비	물건비	이전지출	자산취득	상환지출	전출금등	예비비 및 기타
예산현액	108,926 (100.0)	11,824 (10.9)	12,877 (11.8)	80,906 (74.3)	2,983 (2.7)	0 -	336 (0.3)	0 -
지출액	101,028 (100.0)	10,175 (10.1)	9,786 (9.7)	80,301 (79.5)	439 (0.4)	0 -	326 (0.3)	0 -
이월액	2,260 (100.0)	0 -	1,654 (73.2)	0 -	606 (26.8)	0 -	0 -	0 -
불용액	5,639 (100.0)	1,649 (29.2)	1,438 (25.5)	604 (10.7)	1,938 (34.4)	0 -	10 (0.2)	0 -

- 아시아문화중심도시조성특별회계의 이월 및 불용액은 7,899백만원(예산현액 대비 7.3%)임
- 아시아문화중심도시조성특별회계 이월액은 예산현액대비 2.1%인 2,260백만원으로, 이 중 물건비는 1,654백만원, 자산취득은 606백만원임
 - * 물건비 : 운영비(일반용역비 등) 1,485백만원 이월 등
 - * 자산취득 : 건설비 606백만원 이월
- 아시아문화중심도시조성특별회계 불용액은 예산현액대비 5.2%인 5,639백만원으로, 이 중 인건비는 1,649백만원, 물건비는 1,438백만원, 이전지출 604백만원, 자산취득 1,938백만원, 기타 10임
 - * 낙찰차액 및 집행잔액

<국가균형발전특별회계 지역자율계정>

(단위: 백만원, %)

구 분	계	인건비	물건비	이전지출	자산취득	상환지출	전출금등	예비비 및 기타
예산현액	526,254 (100.0)	0 -	0 -	526,254 (100.0)	0 -	0 -	0 -	0 -
지출액	514,229 (100.0)	0 -	0 -	514,229 (100.0)	0 -	0 -	0 -	0 -
이월액	0 -	0 -	0 -	0 -	0 -	0 -	0 -	0 -
불용액	12,025 (100.0)	0 -	0 -	12,025 (100.0)	0 -	0 -	0 -	0 -

○ 국가균형발전특별회계 지역자율계정의 이월 및 불용액은 12,025백만원(예산현액 대비 2.3%)임

- 이월액은 0원이며, 불용액은 12,025백만원으로 전액 이전지출임(자치단체이전)

<국가균형발전특별회계 지역지원계정>

(단위: 백만원, %)

구 분	계	인건비	물건비	이전지출	자산취득	상환지출	전출금등	예비비 및 기타
예산현액	198,135 (100.0)	0 -	0 -	198,135 (100.0)	0 -	0 -	0 -	0 -
지출액	173,594 (100.0)	0 -	0 -	173,594 (100.0)	0 -	0 -	0 -	0 -
이월액	17,031 (100.0)	0 -	0 -	17,031 (100.0)	0 -	0 -	0 -	0 -
불용액	7,510 (100.0)	0 -	0 -	7,510 (100.0)	0 -	0 -	0 -	0 -

- 국가균형발전특별회계 지역지원계정의 이월 및 불용액은 24,541백만원(예산현액 대비 12.4%)임
 - 이월액은 17,031백만원이며(세입재원없는 이월), 불용액은 7,510백만원으로 전액 이전지출임(자치단체이전)

<국가균형발전특별회계 제주특별자치도계정>

(단위: 백만원, %)

구 분	계	인건비	물건비	이전지출	자산취득	상환지출	전출금등	예비비 및 기타
예산현액	15,097 (100.0)	0 -	0 -	15,097 (100.0)	0 -	0 -	0 -	0 -
지출액	15,097 (100.0)	0 -	0 -	15,097 (100.0)	0 -	0 -	0 -	0 -
이월액	0 -	0 -	0 -	0 -	0 -	0 -	0 -	0 -
불용액	0 -	0 -	0 -	0 -	0 -	0 -	0 -	0 -

○ 국가균형발전특별회계 제주특별자치도계정의 이월 및 불용액은 0원임

<국가균형발전특별회계 세종특별자치시계정>

(단위: 백만원, %)

구 분	계	인건비	물건비	이전지출	자산취득	상환지출	전출금등	예비비 및 기타
예산현액	9,067 (100.0)	0 -	0 -	9,067 (100.0)	0 -	0 -	0 -	0 -
지출액	5,929 (100.0)	0 -	0 -	5,929 (100.0)	0 -	0 -	0 -	0 -
이월액	0 -	0 -	0 -	0 -	0 -	0 -	0 -	0 -
불용액	3,138 (100.0)	0 -	0 -	3,138 (100.0)	0 -	0 -	0 -	0 -

- 국가균발전특별회계 세종특별자치시계정은 예산현액 9,067백만원 중 5,929백만원을 집행, 불용액은 3,138백만원(예산현액대비 34.6%)으로 지자체 사업계획 변경으로 발생함

6) 이체 · 이용 · 전용내역

□ 총괄

(단위: 백만원, %)

구분	2020년	2019년	증감	증감율
이체	-	-	-	-
이용	11,722	1,156	10,567	914.2
전용	10,915	9,677	1,238	12.8

- 2020회계연도 세출예산 이체는 없고, 이용·전용액은 22,637백만원임
- 이용액은 11,722백만원으로 전년대비 914.2% 증가하였으며, 전액 일반회계로 여름철 집중호우 및 태풍(마이삭, 하이선)피해 관련 관광,체육분야 재해대책비 확보에 따른 것임
- 전용액은 10,915백만원으로 전년대비 12.8% 증가하였으며, 회계별 전용액은 일반회계 10,304백만원, 아시아문화중심도시조성특별회계 611백만원임
 - 일반회계 주요 전용사유는 '해외한국문화원 운영(재외한국문화원 국유화 사업 계획 변경) 2,000백만원, 코로나19로 인한 박물관문화재단 인건비 부족분 총당 1,206백만원 등이며,
 - 아시아문화중심도시조성특별회계는 통합DB시스템 구축 예산과목 정정(200백만원), 문화전당 중장기 발전방안 수립 연구 용역 실시(66백만원) 등임

□ 회계별 이체 · 이용 · 전용내역

(단위: 백만원, %)

구분		2020년	2019년	증감	증감율
이용	합 계	11,722	1,156	10,567	914.2
	일반회계	11,722	1,156	10,567	914.2
전용	합 계	10,915	9,677	1,238	12.8
	일반회계	10,304	9,550	753	7.9
	특별회계	611	126	485	384.7
	아시아문화중심도시조성특별회계	611	126	485	384.7

- 2020회계연도 세출예산 이용액은 일반회계 11,722백만원으로 전년대비 10,567백만원(914.2%) 증가함
 - 세부 이용 내역은 여름철 집중호우 및 태풍(마이삭, 하이선)피해 관련 관광, 체육 분야 재해대책비 확보임
 - * 관광분야 5,395백만원, 체육분야 6,256백만원
- 2020회계연도 전용액은 총 10,915백만원으로, 이 중 일반회계는 10,304백만원, 아시아문화중심도시특별회계 611백만원임(전년대비 12.8% 증가)
 - 일반회계 주요 전용사유는 '해외한국문화원 운영(재외한국문화원 국유화 사업 계획 변경)' 2,000백만원, 코로나19로 인한 박물관문화재단 인건비 부족분 총당 1,206백만원 등이며,
 - 아시아문화중심도시조성특별회계는 통합DB시스템 구축 예산과목 정정(200백만원), 문화전당 중장기 발전방안 수립 연구 용역 실시(66백만원) 등임

2. 수입지출결산 분석

1) 수입지출결산 총괄

□ 총괄

(단위: 백만원, %)

구 분	당회계연도			전년도 결산액	전년대비 증감율
	수정계획액(A)	결산액(B)	(B/A)		
관광진흥개발기금	1,788,520	1,333,513	74.6	1,246,600	7.0
국민체육진흥기금	2,607,557	2,718,238	104.2	2,970,821	-8.5
문화예술진흥기금	543,910	447,952	82.4	432,055	3.7
언론진흥기금	31,293	32,833	104.9	29,105	12.8
영화발전기금	269,514	227,228	84.3	263,672	-13.8
지역신문발전기금	10,448	11,064	105.9	10,187	8.6

- 2020회계연도 문화체육관광부 소관 6개 기금의 총 결산액은 4,770,828백만원으로 총 수정계획액 5,251,242백만원 대비 90.9%를 집행하였음
- 2020년 총 결산액은 전년 4,952,440백만원 대비 3.7% 감소함
- 관광진흥개발기금 결산액은 1,333,513백만원으로 수정계획액 1,788,520백만원 대비 74.6%를 집행하였으며, 2019년 결산액 대비 7.0% 증가함
- 국민체육진흥기금 결산액은 2,718,238백만원으로 수정계획액 2,607,557백만원 대비 104.2%를 집행하였으며, 2019년 결산액 대비 8.5% 감소함
(국민체육진흥회계정 수정계획액 2,546,988백만원, 결산액 2,661,583백만원)
(사행산업중독예방치유계정 수정계획액 60,569백만원, 결산액 56,654백만원)
- 문화예술진흥기금 결산액은 447,952백만원으로 수정계획액 543,910백만원 대비 82.4%를 집행하였으며, 2019년 결산액 대비 3.7% 증가함
- 언론진흥기금 결산액은 32,833백만원으로 수정계획액 31,293백만원 대비 104.9%를 집행하였으며, 2019년 결산액 대비 12.8% 증가함
- 영화발전기금 결산액은 227,228백만원으로 수정계획액 269,514백만원 대비 84.3%를 집행하였으며, 2019년도 결산액 대비 13.8% 감소함
- 지역신문발전기금 결산액은 11,064백만원으로 수정계획액 10,448백만원 대비 105.9%를 집행하였으며, 2019년 결산액 대비 8.6% 증가함

□ 기금별 수입·지출결산 총괄

〈관광진흥개발기금〉

(단위: 백만원, %)

구 분		수정계획액 (A)	결산액 (B)	증감	
				(B-A)	%
수입 (자금조달)	자체수입	1,314,652	668,961	-645,691	-49.1
	정부내부수입	300,441	300,441	-	-
	차입금	-	-	-	-
	여유자금회수	173,427	364,111	190,684	110.0
합계		1,788,520	1,333,513	-455,007	-25.4
지출 (자금운용)	사업비	1,265,796	1,255,706	-10,090	-0.8
	기금운영비	635	604	-31	-4.9
	정부내부지출	67,515	67,515	0	0.0
	차입금원금상환	-	-	-	-
	차입금이자상환	-	-	-	-
	여유자금운용	454,574	9,688	-444,886	-97.9

○ 2020 회계연도 관광진흥개발기금 결산액은 1,333,513백만원으로 수정계획액 1,788,520백만원 대비 74.5%를 집행하였음

○ 수입(자금조달) 내역은 자체수입 668,961백만원, 정부내부수입 300,441백만원과 여유자금회수 364,111백만원임

- 자체수입은 666,961백만원으로 수정계획액 대비 645,691백만원(49.1%) 감소함.
 - 카지노 및 출국납부금 등 법정부담금은 362,665백만원으로 수정계획액 대비 324,646백만원(211.71%) 감소함
 - 통화금융기관융자금 회수는 283,636백만원으로 수정계획액 대비 316,708백만원 (189.56%) 감소함.
 - 기타이자수입 및 재산수입·기타경상이전수입은 22,660백만원으로, 수정계획액 대비 4,336백만원(622.56%) 감소함

- 정부내부수입 300,441백만원은 일반회계 전입금(보세관매장 특허수수료) 및 국민체육진흥기금, 공공자금관리기금 예수금으로 수정계획액과 동일함
- 여유자금회수는 364,111백만원으로 수정계획액 대비 190,684백만원(110%) 증가함.

- 지출(자금운용) 내역은 사업비 1,255,706백만원, 기금운영비 604백만원, 정부내부지출 67,515백만원, 여유자금운용 9,688백만원임
- 사업비 지출액은 1,255,706백만원으로 수정계획액 대비 10,090백만원(0.8%) 감소하였으며 프로그램별 집행내역은 다음과 같음
 - 관광진흥기반확충 프로그램: 34,236백만원
 - 국내관광활성화 프로그램: 873,889백만원
 - 외래관광객유치 프로그램: 215,204백만원
 - 관광산업기금융자 프로그램: 132,377백만원
- 기금운영비 지출액은 604백만원으로 수정계획액 대비 31백만원(4.9%) 감소함.
- 정부내부지출은 67,515백만원으로 수정계획액과 동일함
 - 공공자금관리기금 예수금 이자상환 17,515백만원
 - 문화예술진흥기금으로의 기금간전출 50,000백만원
- 여유자금운용 지출액은 9,688백만원으로 수정계획액 대비 444,886백만원(97.9%) 감소함

<국민체육진흥기금>

(단위: 백만원, %)

구 분		수정계획액 (A)	결산액 (B)	증감	
				(B-A)	%
수입 (자금조달)	자체수입	1,772,047	1,554,086	-217,961	-12.3
	정부내부수입	362,993	358,759	-4,234	-1.2
	차입금	-	-	-	-
	여유자금회수	472,517	805,392	332,875	70.4
합계		2,607,557	2,718,238	110,681	4.2
지출 (자금운용)	사업비	1,514,915	1,481,631	-33,284	-2.2
	기금운영비	28,914	27,751	-1,163	-4.0
	정부내부지출	719,120	718,924	-196	0.0
	차입금원금상환	-	-	-	-
	차입금이자상환	-	-	-	-
	여유자금운용	344,608	489,931	145,323	42.2

- 국민체육진흥기금 결산액은 2,718,238백만원으로 수정계획액 2,607,557백만원 대비 104.2%를 집행하였으며, 2019년 결산액(2,970,821백만원) 대비 8.5% 감소함

(국민체육진흥계정)

- 수입(자금조달) 내역은 자체수입 1,532,824백만원, 정부내부수입 358,759백만원, 여유자금회수 770,000백만원임
 - 자체수입 1,532,824백만원은 투표권 전입금 1,418,968백만원, 기금정산 반납액 44,368백만원 등으로 전기 대비 27.3%(576,022백만원) 감소 및 수정계획액 대비 12.3%(215,331백만원) 감소함
 - 정부내부수입 358,759백만원은 복권기금전입액 77,901백만원, 예탁금 이자수입 10,858백만원으로 수정계획액 대비 1.2%(백만원) 감소하였음
 - 여유자금회수 770,000백만원은 시장상황에 따른 자금회수계획 변동에 따라 수정계획액 대비 76.7%(334,160백만원) 증가함

- 지출내역은 사업비 1,458,966백만원, 기금운영비 27,751백만원, 정부내부 지출 718,924백만원, 여유자금운용 455,942백만원임
 - 사업비 지출 1,458,966백만원은 기금지원(프로그램 직접사업 및 보조금)이 전기대비 13.1% 증가한 1,322,866백만원, 스포츠산업 융자는 전기대비 125.2% 증가한 126,100백만원, 투자 지출 중 스포츠산업 모태펀드는 전기동일 10,000백만원으로 전체적으로 전기대비 18.1%(223,080백만원) 증가하였으며, 수정계획액 대비 2.2%(33,284백만원) 감소함
 - 기금운영비 지출액은 27,751백만원으로 전기 대비 3.7%(1,051백만원) 감소하였으며, 수정계획대비 4.02%(1,163백만원) 감소함
 - 정부내부지출 지출액은 718,924백만원으로 공공자금관리기금 577,020백만원 예탁, 문화예술진흥기금으로 100,000백만원 전출, 관광진흥개발기금으로 40,000백만원 전출, 복권기금으로 1,904백만원 전출하여 전기 대비 14.5%(91,107백만원) 증가함
 - 여유자금운용은 455,942백만원으로 전기 대비 76.6%(488,499백만원) 감소하였으며, 수정계획액 대비 48.6%(149,238백만원) 증가함

(사행산업중독예방치유계정)

- 수입(자금조달) 내역은 자체수입 21,262백만원, 여유자금회수 35,392백만원임.
 - 자체수입 21,262백만원은 사행산업중독예방치유계정 기타재산수입 419백만원, 법정부담금 20,041백만원, 기타경상이전수입 802백만원으로 전년대비 0.2% (53백만원) 감소하였으며, 수정계획액 대비 11%(2,630백만원) 감소함
 - 여유자금회수는 35,392백만원으로 전년대비 순증(1,140백만원), 수정계획액 대비 3.5%(1,285백만원) 감소함

- 지출내역은 사업비 22,665백만원, 여유자금운용 33,989백만원임
 - 사업비 지출 22,665백만원은 한국도박문제관리센터 지원사업으로 전년 대비 12.3%(2,490백만원) 증가하였고, 수정계획액과는 동일함
 - 여유자금운용은 33,989백만원으로 전년대비 3.9%(1,403백만원) 감소, 수정계획액 대비 10.3% 감소함

<문화예술진흥기금>

(단위: 백만원, %)

구 분		수정계획액 (A)	결산액 (B)	증감	
				(B-A)	%
수입 (자금조달)	자체수입	66,079	54,746	-11,333	-17.2
	정부내부수입	293,324	293,324	-	-
	차입금	-	-	-	-
	여유자금회수	184,507	99,882	-84,625	-45.9
합계		543,910	447,952	-95,958	-17.6
지출 (자금운용)	사업비	310,279	301,014	-9,265	-3.0
	기금운영비	21,366	21,145	-221	-1.0
	정부내부지출	10,006	10,005	-1	0.0
	차입금원금상환	-	-	-	-
	차입금이자상환	-	-	-	-
	여유자금운용	202,259	115,788	-86,471	-42.8

- 문화예술진흥기금 결산액은 447,952백만원으로 수정계획액 543,910백만원 대비 82.4%를 집행하였으며, 2019년 결산액 대비 3.7% 증가하였음
- 수입(자금조달) 내역은 자체수입 54,746백만원, 정부내부수입 293,324백만원, 여유자금회수 99,882백만원임
 - 자체수입 54,746백만원으로 수정계획액 66,079백만원 대비 17.2% (11,333백만원) 미수입
 - 기부금 수입, 잡수입 등이 증가하였으나, 코로나19 상황 및 경기침체로 인한 기금 운용 이자수익, 문예기금 보조금 사업 집행잔액 등 반납금 감소
 - 정부내부수입 293,324백만원은 일반회계전입금 및 공공기금전입금(복권기금, 체육기금, 관광기금)으로 수정계획액 대비 전액 수입계획 달성
 - 여유자금회수 99,882백만원은 전체 여유자금 중 2020년도에 만기가 도래되는 자금에 대해 여유자금 회수처리 하였으며, 수정계획 대비 45.9%(84,625백만원) 미수입
- 지출(자금운용) 내역은 사업비 301,014백만원, 기금운영비 21,145백만원, 정부내지출 10,005백만원, 여유자금운용 115,788백만원임

- 사업비 지출액 301,014백만원은 지원단체사업포기, 경상경비 절감 및 집행잔액반납 등으로 수정계획액 대비 3.0%(9,265백만원) 미집행
- 기금운영비 21,145백만원은 예산절감 등에 따라 수정계획 대비 1.0%(221백만원) 미집행
- 정부내부지출 10,005백만원은 복권기금사업 관련 복권기금 집행잔액 및 이자발생분에 대한 반납액으로 수정계획 대비 99.9% 집행
- 여유자금운용 115,788백만원은 당해연도에 운용되는 자금으로 전체수입에서 사업비, 운영비 등을 차감하여 계상하였으며, 수정계획 대비 42.8%(86,471백만원) 미집행

<언론진흥기금>

(단위: 백만원, %)

구 분		수정계획액 (A)	결산액 (B)	증감	
				(B-A)	%
수입 (자금조달)	자체수입	25,378	25,631	253	1.0
	정부내부수입	-	-	-	-
	차입금	-	-	-	-
	여유자금회수	5,915	7,202	1,287	21.8
합계		31,293	32,833	1,540	4.9
지출 (자금운용)	사업비	22,562	21,524	-1,038	-4.6
	기금운영비	229	220	-9	-3.8
	정부내부지출	-	-	-	-
	차입금원금상환	-	-	-	-
	차입금이자상환	-	-	-	-
	여유자금운용	8,502	11,088	2,586	30.4

< 수 입 >

- 자체수입은 25,631백만원으로 수정계획액 25,378백만원 대비 1.0% (253백만원) 증가
 - 법인출연금 등으로 기타경상이전수입 증가
- 여유자금회수는 7,202백만원으로 수정계획액 5,915백만원 대비 21.8%(1,287백만원) 증가

< 지 출 >

- 사업비 지출액은 21,524백만원으로 수정계획액 22,562백만원 대비 4.6%(1,038백만원) 감소
 - 예산절감 등으로 인한 집행액 감소
- 기금운영비는 수정계획액 대비 △3.8% 집행
- 여유자금운용은 기말잔액 11,088백만원으로 수정계획액 8,502백만원 대비 30.4%(2,586백만원) 증가

<영화발전기금>

(단위: 백만원, %)

구 분		수정계획액 (A)	결산액 (B)	증감	
				(B-A)	%
수입 (자금조달)	자체수입	58,996	14,934	-44,062	-74.7
	정부내부수입	97,403	96,985	-418	-0.4
	차입금	-	-	-	-
	여유자금회수	113,115	115,309	2,194	1.9
합계		269,514	227,228	-42,286	-15.7
지출 (자금운용)	사업비	118,661	110,615	-8,046	-6.8
	기금운영비	11,587	11,235	-352	-3.0
	정부내부지출	-	-	-	-
	차입금원금상환	-	-	-	-
	차입금이자상환	-	-	-	-
	여유자금운용	139,266	105,378	-33,888	-24.3

○ 영화발전기금 결산액은 227,228백만 원으로 수정계획액 269,514백만 원 대비 84.3%를 집행함.

○ 수입 내역은 자체수입, 정부내부수입, 여유자금회수로 구성됨.

- 자체수입은 결산액 14,934백만 원으로 수정계획액 58,996백만 원 대비 25.3% 수납
- 정부내부수입은 결산액 96,985백만 원으로 수정계획액 97,403백만 원 대비 99.6% 수납
- 여유자금회수는 결산액 115,309백만 원으로 수정계획액 113,115백만 원 대비 101.9% 수납

○ 지출내역은 사업비, 기금운영비, 여유자금운용으로 구성됨.

- 사업비는 결산액 110,615백만 원으로 수정계획액 118,661백만 원 대비 93.2% 집행
- 기금운영비는 결산액 11,235백만 원으로 수정계획액 11,587백만 원 대비 97.0% 집행
- 여유자금운용은 결산액 105,378백만 원으로 수정계획액 139,266백만 원 대비 75.7% 집행

<지역신문발전기금>

(단위: 백만원, %)

구 분		수정계획액 (A)	결산액 (B)	증감	
				(B-A)	%
수입 (자금조달)	자체수입	160	284	124	77.6
	정부내부수입	8,000	8,000	-	-
	차입금	-	-	-	-
	여유자금회수	2,288	2,780	492	21.5
합계		10,448	11,064	616	5.9
지출 (자금운용)	사업비	8,650	7,967	-683	-7.9
	기금운영비	602	514	-88	-14.6
	정부내부지출	-	-	-	-
	차입금원금상환	-	-	-	-
	차입금이자상환	-	-	-	-
	여유자금운용	1,196	2,582	1,386	115.9

<수 입>

- 자체수입은 284백만원으로 수정계획액 160백만원 대비 77.6%(124백만원) 증가
 - 전년도 민간경상보조 반납금 증가
- 정부내부수입은 수정계획액 대비 100% 수납
- 여유자금회수는 2,780백만원으로 수정계획액 2,288백만원 대비 21.5% (492백만원) 증가

<지 출>

- 사업비 지출액은 7,967백만원으로 수정계획액 8,650백만원 대비 7.9% (683백만원) 감소
- 기금운영비는 수정계획액 대비 85.4% 집행
- 여유자금운용은 기말잔액 2,582백만원으로 수정계획액 1,196백만원 대비 115.9%(1,386백만원) 증가

<참고> 최근 5개년간 수입지출결산 내역

□ 수입

(단위: 백만원)

구 분	수정수입계획액	징수결정액	수납액	불납결손액	미수납액	
관광진흥개발기금	2016	1,410,311	2,575,570	(1,505,927) 2,553,757	0	21,813
	2017	1,493,556	2,261,893	(1,588,453) 2,260,250	0	1,643
	2018	1,211,288	1,799,589	(1,094,276) 1,797,774	0	1,816
	2019	1,237,011	2,057,371	(1,246,600) 2,055,215	0	2,156
	2020	1,788,520	2,526,983	(1,333,513) 2,525,217	0	1,765
국민체육진흥기금	2016	1,650,891	1,662,416	(1,659,333) 1,659,333	0	3,083
	2017	1,597,810	2,004,873	(2,003,569) 2,003,569	0	1,304
	2018	1,576,384	1,982,417	(1,979,647) 1,979,647	0	2,769
	2019	2,349,294	2,973,226	(2,970,821) 2,970,821	0	2,405
	2020	2,607,557	2,720,429	(2,718,238) 2,718,238	0	2,191
문화예술진흥기금	2016	396,936	390,857	(390,857) 390,857	0	0
	2017	540,207	532,127	(532,127) 532,127	0	0
	2018	348,067	315,205	(315,205) 315,205	0	0
	2019	468,533	432,528	(432,055) 432,055	0	473
	2020	543,910	448,106	(447,952) 447,952	0	154

언론진흥기금	2016	38,496	76,335	(32,368) 76,295	0	40
	2017	35,736	58,022	(26,471) 57,983	0	40
	2018	33,146	92,821	(25,089) 92,783	0	38
	2019	26,978	126,347	(29,105) 126,309	0	38
	2020	31,293	99,699	(32,833) 99,661	0	38
영화발전기금	2016	375,007	297,611	(292,402) 292,402	0	5,209
	2017	327,374	317,695	(311,602) 311,602	0	6,093
	2018	326,198	314,181	(313,315) 313,315	0	866
	2019	264,950	264,505	(263,672) 263,672	0	833
	2020	269,514	235,951	(227,228) 227,228	0	8,722
지역신문발전기금	2016	10,124	35,539	(10,917) 35,539	0	0
	2017	9,696	34,957	(10,103) 34,957	0	0
	2018	8,616	41,668	(9,807) 41,578	0	90
	2019	8,649	43,335	(10,187) 43,245	0	90
	2020	10,448	47,273	(11,064) 47,182	0	91

□ 지출

(단위: 백만원)

구 분	수정지출계획액	지출계획현액	지출액	다음연도 이월액	불용액
-----	---------	--------	-----	-------------	-----

관광진흥개발기금	2016	1,410,311	1,412,499	(1,505,927) 2,553,757	1,247	8,294
	2017	1,493,556	1,494,803	(1,588,453) 2,260,250	2,179	13,371
	2018	1,211,288	1,213,467	(1,094,276) 1,797,774	2,510	43,904
	2019	1,237,011	1,239,521	(1,246,600) 2,055,215	4,748	106,498
	2020	1,788,520	1,793,268	(1,333,513) 2,525,217	1,721	13,147
국민체육진흥기금	2016	1,650,891	1,653,190	(1,659,333) 1,659,333	4,355	51,240
	2017	1,597,810	1,602,165	(2,003,569) 2,003,569	2,129	48,955
	2018	1,576,384	1,578,513	(1,979,647) 1,979,647	3,101	20,727
	2019	2,349,294	2,352,395	(2,970,821) 2,970,821	751	17,275
	2020	2,607,557	2,608,308	(2,718,238) 2,718,238	5,389	30,005
문화예술진흥기금	2016	396,936	397,150	(390,857) 390,857	541	5,752
	2017	540,207	540,748	(532,127) 532,127	744	7,877
	2018	348,067	348,811	(315,205) 315,205	1,414	8,164
	2019	468,533	469,947	(432,055) 432,055	1,531	3,123
	2020	543,910	545,441	(447,952) 447,952	0	11,018
언론진흥기금	2016	38,496	38,496	(32,368) 76,295	0	1,159
	2017	35,736	35,736	(26,471) 57,983	0	1,009

언론진흥기금	2018	33,146	33,146	(25,089) 92,783	264	1,003
	2019	26,978	27,242	(29,105) 126,309	0	1,050
	2020	31,293	31,293	(32,833) 99,661	0	1,046
영화발전기금	2016	375,007	375,111	(292,402) 292,402	644	82,065
	2017	327,374	328,018	(311,602) 311,602	1,019	3,561
	2018	326,198	327,217	(313,315) 313,315	2,360	4,078
	2019	264,950	267,310	(263,672) 263,672	2,445	3,339
	2020	269,514	271,959	(227,228) 227,228	4,116	6,727
지역신문발전기금	2016	10,124	10,124	(10,917) 35,539	0	248
	2017	9,696	9,696	(10,103) 34,957	0	415
	2018	8,616	8,616	(9,807) 41,578	0	372
	2019	8,649	8,649	(10,187) 43,245	0	336
	2020	10,448	10,448	(11,064) 47,182	0	770

2) 수입결산

〈관광진흥개발기금〉

(단위: 백만원, %)

구 분	수정 수입계획액 (A)	정수결정액	수납액		B/A	B/C	불납 결손액	미수납액
			20년(B)	19년(C)				
합계	1,788,520	2,526,983	1,333,513	1,246,600	74.6	107.0	-	1,765
자체수입	1,314,652	670,727	668,961	1,207,821	50.9	55.4	-	1,765
정부내부수입	300,441	300,441	300,441	30,441	100.0	987.0	-	-
차입금	-	-	-	-	-	-	-	-
여유자금회수	173,427	1,555,815	364,111	8,338	210.0	4,366.8	-	-

○ 2020회계연도 관광진흥개발기금 결산액은 1,333,513백만원으로 수정계획액 1,788,520백만원 대비 74.6%를 수납함

- 자체수입은 668,961백만원으로 전년 대비 538,860백만원(44.6%) 감소함
 - 법정부담금은 362,666백만원으로 전년 대비 285,002백만원(44%) 감소함.
 - 출국납부금은 92,996백만원으로 전년 대비 307,595백만원(76.8%) 감소
 - 카지노납부금은 269,669백만원으로 전년 대비 22,592백만원(9.1%) 증가
 - 통화금융기관 융자원금 회수는 283,636백만원으로 상환기한이 도래한 융자 규모의 감소, 기한전상환 융자금의 감소 등으로 인하여 전년 대비 235,973백만원(45.4%) 감소함.
 - 기타이자수입 및 재산수입·기타경상이전수입은 22,660백만원으로 보조사업 집행잔액 반납액 감소 등으로 인하여 전년 대비 17,884백만원(44.1%) 감소함.
- 정부내부수입 300,441백만원은 일반회계 전입금(보세관매장 특허수수료) 및 국민체육진흥기금, 공공자금관리기금 예수금으로 수정계획액과 동일함.
- 여유자금회수는 364,111백만원으로 전년 대비 355,772백만원(4266.8%) 증가하였는데, 이는 사업비부족으로 예치금회수규모 확대한 결과임.
- 미수납액(1,765백만원) 내역
 - 국고보조금 및 이자 미반납액 1,750백만원, 출국납부금 미수납액 15백만원

<국민체육진흥기금>

(단위: 백만원, %)

구 분	수정 수입계획액 (A)	정수결정액	수납액		B/A	B/C	불납 결손액	미수납액
			20년(B)	19년(C)				
합계	2,607,557	2,720,429	2,718,238	2,970,821	104.2	91.5	-	2,191
자체수입	1,772,047	1,556,277	1,554,086	2,130,161	87.7	73.0	-	2,191
정부내부수입	362,993	358,759	358,759	435,028	98.8	82.5	-	-
차입금	-	-	-	-	-	-	-	-
여유자금회수	472,517	805,392	805,392	405,632	170.4	198.6	-	-

(국민체육진흥계정)

- 2020회계연도 수입결산은 2,661,583백만원으로 수정계획액 2,546,988백만원 대비 104.5%를 수납하였으며, 전기결산액 대비 8.7%(253,671백만원) 감소함
- 자체수입은 1,532,824백만원으로 전기 2,108,846백만원 대비 27.3%(576,022백만원) 감소함
 - 코로나19로 인한 발매 중단으로 경륜·경정·투표권사업 매출 감소에 따라 기타영업외잡수입 전기대비 527,121백만원 감소
 - 보조금 정산반납액 감소에 따라 기타경상이전수입 전기대비 3,003백만원 감소
 - 회원제골프장 부가금 위헌결정으로 법정부담금 수입 전기대비 36,377백만원 감소
 - 이자수입 감소에 따라 기타재산수입 전기대비 1,662백만원 감소
 - 스포츠산업융자금의 상환 실적 증가에 따라 융자원금 회수 전기대비 9,581백만원 증가
 - 이자율하락에 따라 기타민간이자수입 전기대비 1,598백만원 감소
 - 코로나19에 따른 자산사용 수요 감소로 기타잡수입 전기대비 9,227백만원 감소
- 정부내부수입은 358,759백만원으로 전기 대비 17.5%(76,269백만원) 감소
 - 공공자금 원금회수 전기대비 80,000백만원 감소
 - 복권기금 배분금 전기대비 2,478백만원 증가
 - 예탁금이자수입은 전기대비 1,253백만원 증가

- 여유자금회수는 770,000백만원으로 전기 대비 107.3%(398,620백만원) 증가
 - 시장상황에 따른 자금회수계획 변동으로 회수액 증가
- 미수납액 2,192백만원은 기금조성용자이자(689백만원)와 미술관 및 골프장 수입 신용카드 매출액(12백만원), 임대료 미입금 및 납기 미도래분(30백만원), 경륜·경정훈련원 및 광명스피돔 자산사용료(1,461백만원)임

(사행산업중독예방치유계정)

- 2020회계년도 수입결산은 56,654백만원으로 수정계획액 60,569백만원 대비 93.5%를 수납하였으며, 전년결산액 대비 2.0%(1,087백만원) 증가함
- 자체수입은 21,262백만원으로 전년 21,315백만원 대비 0.2%(53백만원) 감소함
 - 기타재산수입은 419백만원으로 수정수입계획액 대비 69.9%를 수납하였으며, 전년대비 42.6%(311백만원) 감소함
 - 법정부담금은 「사행산업통합감독위원회법 시행령」 제9조에 따라 세부 감면기준을 적용한 20,041백만원으로 전년대비 4%(765백만원) 증가
 - 기타경상이전수입은 임차보증금 반환액과 보조금 정산반환 등에 따라 전년대비 38.7%(1,309백만원) 감소
 - 여유자금회수는 35,392백만원으로 전년대비 3.3%(1,140백만원) 증가함

<문화예술진흥기금>

(단위: 백만원, %)

구 분	수정 수입계획액 (A)	징수결정액	수납액		B/A	B/C	불납 결손액	미수납액
			20년(B)	19년(C)				
합계	543,910	448,106	447,952	432,055	82.4	103.7	-	154
자체수입	66,079	54,900	54,746	61,404	82.8	89.2	-	154
정부내부수입	293,324	293,324	293,324	305,561	100.0	96.0	-	-
차입금	-	-	-	-	-	-	-	-
여유자금회수	184,507	99,882	99,882	65,090	54.1	153.5	-	-

- 2020회계연도 문화예술진흥기금 수입결산은 447,952백만원으로 수정계획액 543,910백만원대비 82.4%를 수납하였으며, 전년결산액 대비 3.7% 증가
- 자체수입은 54,746백만원으로 전년도 61,404백만원 대비 10.8% 감소
 - 건물대여료 468백만원(전년도 1,002백만원 대비 수입 증가)
 - 이자수입 4,088백만원(전년도 3,438백만원 대비 수입 증가)
 - 민간출연금 18,258백만원(전년도 30,663백만원 대비 수입 감소)
 - 민간기업 등의 기부금 및 현물 기부감소 등으로 인한 수입 감소
 - 기타경상이전수입 16,816백만원(전년도 8,906백만원 대비 수입 증가)
 - 문예기금 및 복권기금 사업 관련 집행잔액(당년도 이전 집행분) 및 이자 회수
 - 20년말 기준 지원사업 집행잔액 및 이자 등 미수납액 154백만원
 - 입장료 수입 5,227백만원(전년도 5,448백만원 대비 기타 입장료 수입 등 감소)
 - 골프장 입장료 수입감소 등으로, 전년 대비 기금 적립액 감소
 - 기타영업외수입 8,670백만원(경륜경정 수익금 배분액으로, 전년도 10,693백만원 대비 감소)
 - 기타 잡수입 1,219백만원 (전년도 1,254백만원 대비 감소)
 - 코로나19 상황으로 인한 전국 공연연습장 대관료 환불 등 수입금 감소
- 정부내부수입은 293,324백만원으로 전년도 305,561백만원 대비 감소
 - 일반회계전입금 21,000백만원 복권기금전입금 122,324백만원, 체육기금전입금 100,000백만원 및 관광기금전입금 50,000백만원
- 여유자금회수는 99,882백만원으로 전년도 65,090백만원 대비 증가

<언론진흥기금>

(단위: 백만원, %)

구 분	수정 수입계획액 (A)	징수결정액	수납액		B/A	B/C	불납 결손액	미수납액
			20년(B)	19년(C)				
합계	31,293	99,699	32,833	29,105	104.9	112.8	-	38
자체수입	25,378	25,669	25,631	25,881	101.0	99.0	-	38
정부내부수입	-	-	-	-	-	-	-	-
차입금	-	-	-	-	-	-	-	-
여유자금회수	5,915	74,030	7,202	3,225	121.8	223.3	-	-

- 자체수입은 25,631백만원으로 전년대비 250백만원 감소
 - 예치금이자수입 등(377백만원) 전년대비 151백만원 증가
 - 용자원금의 회수 전년대비 108백만원 감소
 - 기타경상이전수입(25,254백만원) 전년대비 293백만원 감소
 - 법인출연금 수입 25,000백만원 수납
 - 민간경상보조 반납금 등 254백만원 수납
 - 민간경상보조 반납금 미수납액 38백만원

- 여유자금 회수는 7,202백만원으로 전년대비 223.3%(3,977백만원) 증가

<영화발전기금>

(단위: 백만원, %)

구 분	수정 수입계획액 (A)	징수결정액	수납액		B/A	B/C	불납 결손액	미수납액
			20년(B)	19년(C)				
합계	269,514	235,951	227,228	263,672	84.3	86.2	-	8,722
자체수입	58,996	23,310	14,934	62,982	25.3	23.7	-	8,377
정부내부수입	97,403	97,331	96,985	22,056	99.6	439.7	-	346
차입금	-	-	-	-	-	-	-	-
여유자금회수	113,115	115,309	115,309	178,633	101.9	64.6	-	-

- 영화발전기금 수납액은 227,228백만 원으로 수정계획액 269,514백만 원 대비 84.3%를 달성하였으며, 전년 수납액 263,672백만 원 대비 13.8% 감소함
 - 2019년 대비 예산 증가(264,950백만 원 → 269,514백만 원, 1.7% 증가)
- 자체수입 수납액은 14,934백만 원으로 수정계획액 58,996백만 원 대비 25.3%를 집행하였으며, 전년수납액 62,982백만 원 대비 76.3% 감소함
 - 기타채산수입은 2,718백만 원으로 전년대비 1,765백만 원 감소
 - 가산금은 7백만 원으로 전년 대비 9백만 원 감소
 - 법정부담금은 10,522백만 원으로 전년대비 44,060백만 원 감소
 - 코로나19로 인한 관객 수 감소 등으로 8,167백만 원 미수납
 - 기타경상이전수입은 1,466백만 원으로 전년 대비 891백만 원 증가
 - 기타잡수입은 220백만 원으로 전년대비 3,106백만 원 감소
- 정부내부수입 수납액은 96,985백만 원으로 수정계획액 97,403백만 원 대비 99.6%를 달성하였으며, 전년 수납액 22,056백만 원 대비 339.7% 증가함.
 - 기금예탁원금회수 94,000백만 원으로 전년 대비 74,000백만 원 증가
 - 기금예탁이자수입 2,985백만 원으로 전년 대비 929백만 원 증가
 - 기금예탁 이자 납기 미도래 등으로 418백만 원 미수납
- 여유자금회수 수납액은 115,309백만 원으로 수정계획액 113,115백만 원 대비 101.9%를 달성하였으며, 전년 수납액 178,633백만 원 대비 35.4% 감소함

<지역신문발전기금>

(단위: 백만원, %)

구 분	수정 수입계획액 (A)	정수결정액	수납액		B/A	B/C	불납 결손액	미수납액
			20년(B)	19년(C)				
합계	10,448	47,273	11,064	10,187	105.9	108.6	-	91
자체수입	160	376	284	316	177.6	90.0	-	91
정부내부수입	8,000	8,000	8,000	8,000	100.0	100.0	-	-
차입금	-	-	-	-	-	-	-	-
여유자금회수	2,288	38,897	2,780	1,871	121.5	148.5	-	-

- 자체수입은 284백만원으로 전년대비 32백만원 감소
 - 예치금 이자 수입 등(73백만원)은 전년대비 11백만원 감소
 - 기타경상이전수입(211백만원)은 전년대비 21백만원 감소

- 정부내부수입은 8,000백만원으로 계획대비 100% 집행

- 여유자금회수는 2,780백만원으로 전년대비 909백만원 증가

3) 지출결산

<관광진흥개발기금>

(단위: 백만원, %)

구 분	수정지출 계획액 (A)	지출계획 현액	지출액		B/A	B/C	다음연도 이월액	불용액
			20년(B)	19년(C)				
합계	1,788,520	1,793,268	1,333,513	1,246,600	74.6	107.0	1,721	13,147
사업비	1,265,796	1,270,506	1,255,706	956,076	99.2	131.3	1,703	13,097
기금운영비	635	673	604	600	95.1	100.7	18	50
정부내부지출	67,515	67,515	67,515	66,262	100.0	101.9	-	0
차입금원금상환	-	-	-	-	-	-	-	-
차입금이자상환	-	-	-	-	-	-	-	-
여유자금운용	454,574	454,574	9,688	223,663	2.1	4.3	-	-

- 2020회계연도 관광진흥개발기금 지출결산은 1,333,513백만원으로 수정계획액 1,788,520백만원 대비 74.6%를 집행함
- 사업비 지출액은 1,255,706백만원으로 전년 대비 299,630백만원(31.3%) 증가함.
프로그램별 집행내역은 다음과 같음
 - 관광진흥기반확충 프로그램: 34,236백만원
 - 국내관광활성화 프로그램: 873,889백만원
 - 외래관광객유치 프로그램: 215,204백만원
 - 관광산업기금융자 프로그램: 132,377백만원
- 다음연도 이월액은 1,721백만원으로 용역완수기일이 미도래한 계약건 등으로 인하여 발생하였으며, 불용액은 13,147백만원으로 사업계획변경 또는 취소, 집행잔액 등의 사유로 발생함.
- 기금운영비 지출액은 604백만원으로 전년 대비 4백만원(0.6%) 증가함
- 정부내부지출은 67,515백만원으로 전년 대비 1,253백만원(1.9%) 증가함.
 - 공공자금관리기금 예수금 이자상환 17,515백만원
 - 문화예술진흥기금으로의 기금간전출 50,000백만원
- 여유자금운용 지출액은 9,688백만원으로 전년 대비 213,975백만원(95.7%) 감소하였는데, 이는 여유자금회수(수입)과 순액 처리한 결과임

<국민체육진흥기금>

(단위: 백만원, %)

구 분	수정지출 계획액 (A)	지출계획 현액	지출액		B/A	B/C	다음연도 이월액	불용액
			20년(B)	19년(C)				
합계	2,607,557	2,608,308	2,718,238	2,970,821	104.2	91.5	5,389	30,005
사업비	1,514,915	1,515,603	1,481,631	1,256,061	97.8	118.0	5,145	28,828
기금운영비	28,914	28,977	27,751	28,802	96.0	96.4	244	981
정부내부지출	719,120	719,120	718,924	627,817	100.0	114.5	-	196
차입금원금상 환	-	-	-	-	-	-	-	-
차입금이자상 환	-	-	-	-	-	-	-	-
여유자금운용	344,608	344,608	489,931	1,058,141	142.2	46.3	-	-

(국민체육진흥계정)

- 2020회계연도 지출결산액은 2,661,583만원으로 수정계획액 2,546,988백만원 대비 104.5%를 집행하였으며, 2019 결산액 대비 8.7% 감소
- 사업비 지출액은 1,458,966백만원으로 수정지출계획 대비 97.8%를 집행하였으며, 전기 대비 18.1%(197,369백만원) 증가
 - 기금지원(프로그램 직접사업 및 보조금)은 전기대비 13.1%(152,979백만원) 증가한 1,322,866백만원 지원
 - 스포츠산업 융자는 전기대비 125.2%(70,101백만원) 증가한 126,100백만원 집행
 - 투자 지출 중 스포츠산업 모태펀드는 전기와 동일한 10,000백만원 집행
- 기금운영비 지출액은 27,751백만원으로 수정지출계획 대비 96.0%를 집행하였으며, 전기대비 3.6%(1,051백만원) 감소
- 정부내부지출 지출액은 718,924백만원으로 공공자금관리기금 577,020백만원 예탁 및 문화예술진흥기금으로 100,000백만원 전출, 복권기금으로 1,904백만원 전출, 전기에 없던 관광진흥개발기금으로 40,000백만원 전출하여 전기 대비 14.5%(91,107백만원) 증가함
- 여유자금운용은 455,942백만원으로 수정지출계획 대비 148.7%를 집행하였으며 전기 대비 44.6%(566,807백만원) 감소
- 다음연도 이월액은 5,389백만원이며, 불용액은 30,005백만원임

(사행산업중독예방치유계정)

- 2020회계연도 지출결산액은 56,654백만원으로 수정지출계획액 60,569백만원 대비 93.5%를 집행하였으며, 전기 결산액 대비 2.0%(1,087백만원) 증가함
- 사업비 지출액은 22,665백만원으로 전기 지출액 대비 12.3%(2,490백만원) 증가함
- 여유자금운용은 33,989백만원으로 수정지출계획대비 89.7%를 집행하였으며, 전기 지출액 대비 4.0%(1,403백만원) 감소함

<문화예술진흥기금>

(단위: 백만원, %)

구분	수정지출 계획액 (A)	지출계획 현액	지출액		B/A	B/C	다음연도 이월액	불용액
			20년(B)	19년(C)				
합계	543,910	545,441	447,952	432,055	82.4	103.7	-	11,018
사업비	310,279	311,810	301,014	248,042	97.0	121.4	-	10,796
기금운영비	21,366	21,366	21,145	20,493	99.0	103.2	-	221
정부내부지출	10,006	10,006	10,005	5,560	100.0	180.0	-	1
차입금원금상 환	-	-	-	-	-	-	-	-
차입금이자상 환	-	-	-	-	-	-	-	-
여유자금운용	202,259	202,259	115,788	157,960	57.2	73.3	-	-

- 2020회계연도 문화예술진흥기금 지출액은 447,952백만원으로 수정계획액 543,910백만원 대비 82.4%를 집행, 2019년 결산액 432,055백만원 대비 3.7% 증가
- 사업비집행액은 301,014백만원으로 전년 248,042백만원 대비 21.4% 증가
 - 예술창작역량강화 : 93,288백만원(전년 65,655백만원 대비 집행액 증가)
 - 전년도 이월사업비 : 1,328백만원 집행
 - 지역문화예술진흥 : 20,314백만원(전년 27,687백만원 대비 집행액 감소)
 - 전년도 이월사업비 : 181백만원 집행
 - 예술향유기회확대 : 187,412백만원(전년 154,700 백만원 대비 집행액 증가)
- 기금운영비는 21,145백만원으로 전년도 20,493백만원 대비 3.2% 증가
 - 물가 및 인건비 상승으로 인한 공사 및 인력비용 증가, 전기 및 수도 등 주요 공공요금·제세금 증가
 - 인건비 : 11,977백만원(전년도 11,498백만원 대비 집행액 증가)
 - 기관운영비 등 : 9,168백만원(전년도 8,995백만원 대비 집행액 증가)
- 정부내부지출은 10,005백만원으로
 - 복권기금사업 관련 복권기금 집행 잔액 및 이자발생분에 대한 반납액 집행
- 여유자금운용 : 115,788백만원(전년도 157,960백만원 대비 감소)
- 다음연도 이월액은 없으며, 불용액은 11,018백만원임

<언론진흥기금>

(단위: 백만원, %)

구 분	수정지출 계획액 (A)	지출계획 현액	지출액		B/A	B/C	다음연도 이월액	불용액
			20년(B)	19년(C)				
합계	31,293	31,293	32,833	29,105	104.9	112.8	-	1,046
사업비	22,562	22,562	21,524	21,679	95.4	99.3	-	1,038
기금운영비	229	229	220	225	96.2	98.2	-	9
정부내부지출	-	-	-	-	-	-	-	-
차입금원금상 환	-	-	-	-	-	-	-	-
차입금이자상 환	-	-	-	-	-	-	-	-
여유자금운용	8,502	8,502	11,088	7,202	130.4	154.0	-	-

- 사업비 지출액은 21,524백만원으로 계획대비 95.4%, 전년대비 99.3%를 집행하였으며, 불용액 1,038백만원을 처리함
 - 뉴스미디어진흥사업(집행액10,400백만원)은 계획대비 93.55%, 전년대비 (10,678백만원) 97.4%를 집행, 집행잔액 717백만원을 불용처리함
 - 뉴스유통구조개선사업(집행액3,332백만원)은 계획대비 97.38%, 전년대비 (3,403백만원) 97.9%를 집행, 집행잔액 90백만원을 불용처리함
 - 언론공익사업(집행액7,792백만원)은 계획대비 97.12%, 전년대비 (7,598백만원) 100.02%를 집행, 집행잔액 231백만원을 불용처리함
- 기금운영비(220백만원)는 계획대비 96.2%, 전년대비(225백만원) 98.2%를 집행, 집행잔액 9백만원을 불용처리함
- 여유자금운용은 11,088백만원으로 계획대비 130.4%, 전년대비(7,202백만원) 154%를 집행, 3,886백만원 증가함

<영화발전기금>

(단위: 백만원, %)

구 분	수정지출 계획액 (A)	지출계획 현액	지출액		B/A	B/C	다음연도 이월액	불용액
			20년(B)	19년(C)				
합계	269,514	271,959	227,228	263,672	84.3	86.2	4,116	6,727
사업비	118,661	121,079	110,615	62,978	93.2	175.6	4,072	6,392
기금운영비	11,587	11,614	11,235	10,432	97.0	107.7	44	335
정부내부지출	-	-	-	75,000	-	-	-	-
차입금원금상 환	-	-	-	-	-	-	-	-
차입금이자상 환	-	-	-	-	-	-	-	-
여유자금운용	139,266	139,266	105,378	115,261	75.7	91.4	-	-

- 영화발전기금 지출액은 227,228백만 원으로 수정계획액 269,514백만 원 대비 84.3%를 집행했으며, 전년 지출액 263,672백만 원 대비 13.8% 감소함.
 - 2019년 대비 예산 증가 (264,950백만 원 → 269,514백만 원, 1.7% 증가)
- 사업비 지출액은 110,615백만 원으로 수정계획액 118,661백만 원 대비 93.2%를 집행했으며, 전년 지출액 62,978백만 원 대비 75.6% 증가함. (4,072백만 원 이월, 6,392백만 원 불용)
 - (영화제작지원) 일부 보조사업 지원금 분할 지급 및 중간평가 실시.(영화유통지원, 영화정책지원 등)용역 사업 수행기간에 따른 잔금 등 4,072백만 원 이월
 - (영화제작지원, 영화유통지원)코로나19 확산으로 인한 촬영 축소, 해외영화제 취소 (영화정책지원, 기획개발지원 등)코로나19 확산으로 인한 사업 일정 지연 및 계획취소 등으로 6,392백만 원 불용
- 기금운영비 지출액은 11,235백만 원으로 수정계획액 11,587백만 원 대비 97.0% 집행했으며, 전년 지출액 10,432백만 원 대비 7.7% 증가함
- 여유자금운용지출액은 105,378백만 원으로 수정계획액 139,266백만 원 대비 75.7% 집행했으며, 전년 결산액 115,621백만 원 대비 8.6% 감소함

<지역신문발전기금>

(단위: 백만원, %)

구 분	수정지출 계획액 (A)	지출계획 현액	지출액		B/A	B/C	다음연도 이월액	불용액
			20년(B)	19년(C)				
합계	10,448	10,448	11,064	10,187	105.9	108.6	-	770
사업비	8,650	8,650	7,967	6,855	92.1	116.2	-	683
기금운영비	602	602	514	552	85.4	93.2	-	88
정부내부지출	-	-	-	-	-	-	-	-
차입금원금상 환	-	-	-	-	-	-	-	-
차입금이자상 환	-	-	-	-	-	-	-	-
여유자금운용	1,196	1,196	2,582	2,780	215.9	92.9	-	-

- 사업비 지출액(지역신문발전지원사업)은 7,967백만원으로 계획대비 92.1%, 전년대비 116.2%를 집행, 집행잔액 등의 사유로 683백만원을 불용 처리함
- 기금운영비(514백만원)는 계획대비 85.4%, 전년대비 93.2%를 집행, 예산 절감 등의 사유로 88백만원을 불용 처리함
- 여유자금운용은 2,582백만원으로 계획대비 215.9%, 전년대비 92.9% 집행

4) 성질별 지출실적

〈관광진흥개발기금〉

(단위: 백만원, %)

구 분	계	인건비	물건비	이전지출	자산취득	상환지출	전출금등	예비비 및 기타	여유자금 운용
2020	1,333,513	1,161	18,684	553,108	683,357	17,515	50,000	-	9,688
2019	1,246,600	1,099	38,236	461,399	455,942	16,262	50,000	-	223,663
증감율	7.0	5.6	-51.1	19.9	49.9	7.7	0.0	-	-95.7

- 인건비는 기금관리단 급여 등으로 1,161백만원 집행하였으며 전년 대비 5.6% 증가함
- 물건비는 운영비 15,518백만원, 여비 416백만원, 업무추진비 261백만원, 연구용역비 2,489백만원으로 구성되며, 전년 대비 51.1% 감소함
- 이전지출은 민간이전 462,025백만원, 자치단체이전 82,983백만원, 해외이전 100백만원, 일반출연금 8,000백만원으로 구성되며, 전년 대비 19.9% 증가함
- 자산취득은 해외관광문화센터 건설비 13,310백만원, 유형자산 47백만원, 융자금 640,000백만원, 출자금 30,000백만원으로 구성되며, 전년 대비 49.9% 증가함
- 상환지출은 공공자금관리기금 예수금이자상환액 17,515백만원으로 전년 대비 7.7% 증가함
- 전출금은 문예예술진흥기금으로의 기금간전출로서 전년과 동일함
- 여유자금운용 지출액은 9,688백만원으로 전년 대비 213,975백만원(95.7%) 감소하였는데, 이는 여유자금회수(수입)과 순액 처리한 결과임

<국민체육진흥기금>

(단위: 백만원, %)

구 분	계	인건비	물건비	이전지출	자산취득	상환지출	전출금등	예비비 및 기타	여유자금 운용
2020	2,718,238	13,612	19,125	1,335,227	718,437	-	141,904	-	489,931
2019	2,970,821	13,190	26,953	1,175,468	589,252	-	107,817	-	1,058,141
증감율	-8.5	3.2	-29.0	13.6	21.9	-	31.6	-	-53.7

(국민체육진흥계정)

- 2020회계연도 성질별 지출실적 중 인건비는 임금인상 등에 따라 전기대비 3.2% 증가
- 물건비는 관리용역비 7,220백만원, 일반수용비 7,095백만원, 임차료 928백만원, 시설장비유지비 1,243백만원, 공공요금 및 제세 1,454백만원 등으로 구성되었으며 전기대비 29.0% 감소
- 이전지출은 보전금이 전기대비 373백만원 감소한 12,131백만원, 민간이전이 전기대비 94,846백만원 증가한 779,163백만원, 자치단체이전이 전기대비 54,981백만원 증가한 513,453백만원, 신규 지출인 연구개발출연금이 7,816백만원으로 전기 대비 13.6% 증가
- 자산취득은 유형자산이 전기대비 1,152백만원 감소한 1,174백만원, 무형자산이 30백만원 감소하여 집행실적이 없으며, 용자금이 70,101백만원 증가한 126,100백만원, 출자금은 전기와 동일한 10,000백만원, 건설비가 3,221백만원 증가한 4,118백만원, 공공기금예탁금이 577,020백만원으로 전기 대비 21.9% 증가
- 여유자금운용은 코로나19로 인한 경륜·경정·투표권 수입금 감소에 따른 운용규모의 감소로 전기대비 566,801백만원 감소한 455,942백만원으로 55.4% 감소

(사행산업중독예방치유계정)

- 2020회계연도 성질별 지출실적 중 이전지출은 국민체육진흥기금 사행산업중독예방치유계정 한국도박문제관리센터 지원 사업비(민간경상보조)로 전기 대비 2,490백만원 증가한 22,665백만원으로 12.3% 증가
- 여유자금운용은 여유자산 운용규모의 감소로 전기 대비 4.0% 감소

<문화예술진흥기금>

(단위: 백만원, %)

구 분	계	인건비	물건비	이전지출	자산취득	상환지출	전출금등	예비비 및 기타	여유자금 운용
2020	447,952	16,236	28,039	259,063	18,821	-	10,005	-	115,788
2019	432,055	15,481	21,913	222,044	9,096	-	5,560	-	157,960
증감율	3.7	4.9	28.0	16.7	106.9	-	80.0	-	-26.7

- 2020회계연도 문화예술진흥기금 성질별 지출실적 중 인건비는 총인건비 인사를 내에서 집행하였음
 - 공공부문 비정규직 정규직 전환 가이드라인('17.7.24.)에 따라 19년 편성 하였던 인건비 및 그에 수반되는 제반비용 전년대비 증가
- 물건비는 운영비 26,746백만원, 여비 284백만원, 업무추진비 264백만원, 연구용역비 633백만원 및 직무수행경비 111백만원으로 구성되어 있음.
 - 물가 및 인건비 상승으로 인한 공사 및 인력비용 증가
 - 전기 및 수도 등 주요 공공요금·제세금 증가
 - 공시지가 상승, 지방세법 개정, 혁신도시 이전에 따른 세제 혜택 종료로 인한 종합부동산세, 토지세 증가
- 이전지출은 예술창작역량강화 사업 등의 민간경상 및 자치단체보조비로 구성되어 있으며 전년대비 16.7% 증가
- 자산취득비는 전년대비 아르코미술관 시설안전 공사비 지출 및 예술인생활안정자금(융자) 지출(180억원)로 인해 106.9% 증가
- 전출금은 복권기금사업 관련 복권기금 집행잔액 및 이자발생분에 대한 반납액을 복권위원회에 반납 집행함에 따른 발생
- 여유자금운용 규모는 전년대비 26.7% 감소하였음

<언론진흥기금>

(단위: 백만원, %)

구 분	계	인건비	물건비	이전지출	자산취득	상환지출	전출금등	예비비 및 기타	여유자금 운용
2020	32,833	-	11,369	9,724	652	-	-	-	11,088
2019	29,105	-	12,535	9,089	280	-	-	-	7,202
증감율	12.8	-	-9.3	7.0	132.9	-	-	-	54.0

○ 물건비는 운영비 8,485백만원, 여비 12백만원, 업무추진비 21백만원, 연구용역비 2,851백만원으로 11,369백만원을 집행하여 전년대비 9.3% (1,166백만원) 감소함

- 주요사업별 실적

- 뉴스미디어진흥사업 8,314백만원
- 뉴스유통구조개선사업 268백만원
- 언론공익사업 2,567백만원
- 기금운영비 220백만원

○ 이전지출은 민간경상보조사업으로 9,724백만원을 집행하여 전년대비 7.0%(635백만원) 증가함

- 주요사업별 실적

- 뉴스미디어진흥사업 2,086백만원
- 뉴스유통구조개선사업 2,765백만원
- 언론공익사업 4,873백만원

○ 자산취득비는 유·무형자산으로 652백만원을 집행하여 전년대비 132.9% (372백만원) 증가함

- 주요사업별 실적

- 뉴스유통구조개선사업 300백만원
- 언론공익사업 352백만원

○ 여유자금운용은 11,088백만원을 집행하여 전년대비 54%(3,886백만원) 증가함

<영화발전기금>

(단위: 백만원, %)

구 분	계	인건비	물건비	이전지출	자산취득	상환지출	전출금등	예비비 및 기타	여유자금 운용
2020	227,228	10,228	44,408	41,971	25,243	-	-	-	105,378
2019	263,672	9,489	27,086	27,996	83,840	-	-	-	115,261
증감율	-13.8	7.8	64.0	49.9	-69.9	-	-	-	-8.6

- 인건비 지출액은 10,228백만원으로 전년 지출액 9,489백만원 대비 7.8% 증가함.
(정규직원 및 기간제근로자 인건비 등으로 구성)
- 물건비 지출액은 44,408백만원으로, 전년 지출액 27,086백만원 대비 64.0% 증가함.
(운영비 38,326백만원, 여비 317백만원, 업무추진비 133백만원, 연구용역비 5,561백만원, 직무수행경비 71백만원으로 구성)
- 이전지출 지출액은 41,971백만원으로 전년 지출액 27,996백만원 대비 49.9% 증가함.
(보전금 1,435백만원, 민간이전 39,536백만원, 자치단체이전 1,000백만원으로 구성)
- 자산취득비 지출액은 25,243백만원으로 전년 지출액 83,840백만원 대비 69.9%감소함.(기타유형자산 1,243백만원, 출자금 24,000백만원 으로 구성)
- 여유자금운용지출액은 105,378백만원으로 전년 지출액 115,261백만원 대비 8.6% 감소함

<지역신문발전기금>

(단위: 백만원, %)

구 분	계	인건비	물건비	이전지출	자산취득	상환지출	전출금등	예비비 및 기타	여유자금 운용
2020	11,064	508	3,566	4,407	-	-	-	-	2,582
2019	10,187	540	2,133	4,735	-	-	-	-	2,780
증감율	8.6	-5.9	67.2	-6.9	-	-	-	-	-7.1

○ 인건비는 위원회운영 및 지역신문모니터링사업의 인건비로서 508백만원을 집행, 전년대비 5.9%(32백만원) 감소함

- 주요사업별 실적

- 지역신문발전지원사업 252백만원
- 기금운영비 256백만원

○ 물건비는 운영비 2,358백만원, 예비 15백만원, 업무추진비 22백만원, 연구용역비 1,171백만원을 집행, 전년대비 67.2%(1,433백만원) 증가함

- 주요사업별 실적

- 지역신문발전지원사업 3,319백만원
- 기금운영비 247백만원

○ 이전지출은 민간경상보조사업으로 4,407백만원을 집행, 전년대비 6.9 (328백만원) 감소함

- 주요사업별 실적

- 지역신문발전지원사업 4,395백만원
- 기금운영비 12백만원

○ 여유자금운용은 2,582백만원을 집행, 전년대비 7.1%(198백만원) 감소함

5) 기금 지출 이월 · 불용내역

〈관광진흥개발기금〉

(단위: 백만원, %)

구 분	계	인건비	물건비	이전지출	자산취득	상환지출	전출금등	예비비 및 기타	여유자금 운용
지출 계획현액	1,793,268 (100.0)	1,283 (0.1)	23,897 (1.3)	562,638 (31.4)	683,361 (38.1)	17,515 (1.0)	50,000 (2.8)	- -	454,574 (25.3)
지출액	1,333,513 (100.0)	1,161 (0.1)	18,684 (1.4)	553,108 (41.5)	683,357 (51.2)	17,515 (1.3)	50,000 (3.7)	- -	9,688 (0.7)
이월액	1,721 (100.0)	- -	1,721 (100.0)	- -	- -	- -	- -	- -	- -
불용액	13,147 (100.0)	122 (0.9)	3,491 (26.6)	9,530 (72.5)	4 (0.0)	0 (0.0)	- -	- -	- -

- 2020회계연도 지출계획현액은 총 1,793,268백만원이었으나 실제 지출액은 1,333,513백만원으로, 이월액은 1,721백만원, 불용액은 13,147백만원 발생함
- 인건비는 지출계획현액 대비 90.5% 집행하였으며 집행잔액 122백만원 불용
- 물건비는 지출계획현액 대비 78.2% 집행하였으며 이월 1,721백만원 및 불용 3,491백만원 발생
 - 관광자원기반조성, 관광특구활성화지원, 국내관광역량강화, 외래관광객 유치마케팅활성화지원, 관광활성화기반구축, 관광산업일자리활성화및단체지원, 관광기금기금관리비 사업의 용역계약 19건의 완수일자 미도래로 1,721백만원 이월
 - 사업계획변경 또는 취소, 집행잔액 등으로 3,491백만원 불용
- 이전지출은 지출계획현액 대비 98.3% 집행하였으며 사업계획변경 또는 취소, 집행잔액 등으로 9,530백만원 불용
- 자산취득은 지출계획현액 대비 99.9% 집행하였으며 집행잔액 4백만원 불용.
- 상환지출은 지출계획현액 대비 100% 집행
- 여유자금 운용은 지출계획현액 대비 2.1% 집행

<국민체육진흥기금>

(단위: 백만원, %)

구 분	계	인건비	물건비	이전지출	자산취득	상환지출	전출금등	예비비 및 기타	여유자금 운용
지출 계획현액	2,608,308 (100.0)	13,745 (0.5)	21,009 (0.8)	1,363,107 (52.3)	723,739 (27.7)	-	142,100 (5.4)	-	344,608 (13.2)
지출액	2,718,238 (100.0)	13,612 (0.5)	19,125 (0.7)	1,335,227 (49.1)	718,437 (26.4)	-	141,904 (5.2)	-	489,931 (18.0)
이월액	5,389 (100.0)	-	485 (9.0)	-	4,904 (91.0)	-	-	-	-
불용액	30,005 (100.0)	132 (0.4)	1,399 (4.7)	27,880 (92.9)	398 (1.3)	-	196 (0.7)	-	-

(국민체육진흥계정)

- 인건비는 지출계획현액 대비 99.0%(13,612백만원)를 집행하였으며 132백만원 불용
 - 집행잔액 등으로 132백만원 불용
- 물건비는 지출계획현액 대비 91.0%(19,125백만원)를 집행하였으며, 485백만원 이월 및 1,399백만원 불용
 - 스포츠산업활성화지원사업의 스포츠산업선도기업 육성사업 운영관리 용역 완료일 미도래 등에 따른 예산이월 485백만원 발생
 - 기금운영비 집행잔액 등에 따른 불용발생 1,399백만원
- 이전지출은 지출계획현액 대비 97.9%(1,312,562백만원)를 집행, 27,880백만원 불용
 - 국민체육센터 건립지원 사업의 공모선정 후 집행잔액(336백만원), 제로에너지 시설조성 사업 신청잔액(2,800백만원), 기초생활체육 저변확산 지원 사업의 교부 미결정에 의한 계획취소(7,600백만원), 전국(소년)체전 지원 사업의 훈련비 사업취소 등(3,009백만원), 국제대회 국내개최 지원 사업의 각종 국제대회 개최 유보(3,750백만원) 등
- 자산취득은 지출계획현액 대비 99.3%(718,437백만원)를 집행하였으며, 4,904백만원 이월 및 398백만원 불용
 - 기초생활체육 저변확산 지원 사업의 스포츠가치센터 건립 공사비 준공일 미도래에 따른 이월 2,294백만원

- 스포츠산업 활성화 지원 사업의 스포츠산업종합지원센터 모듈러 제작
준공일 미도래에 따른 이월 2,004백만원 이월
- 기타 예산절감 등에 따른 398백만원 불용액 발생

- 여유자금운용은 지출계획현액 대비 148.7%(455,942백만원)를 집행

(사행산업중독예방치유계정)

- 이전지출은 지출계획현액 대비 100%(22,665백만원)을 집행함

- 여유자금운용은 지출계획현액 대비 89.7%(33,989백만원)을 집행함

<문화예술진흥기금>

(단위: 백만원, %)

구 분	계	인건비	물건비	이전지출	자산취득	상환지출	전출금등	예비비 및 기타	여유자금 운용
지출 계획현액	545,441 (100.0)	16,244 (3.0)	29,483 (5.4)	268,622 (49.2)	18,826 (3.5)	-	10,006 (1.8)	-	202,259 (37.1)
지출액	447,952 (100.0)	16,236 (3.6)	28,039 (6.3)	259,063 (57.8)	18,821 (4.2)	-	10,005 (2.2)	-	115,788 (25.8)
이월액	-	-	-	-	-	-	-	-	-
불용액	11,018 (100.0)	8 (0.1)	1,444 (13.1)	9,559 (86.8)	6 (0.1)	-	1 (0.0)	-	-

- 문화예술진흥기금 인건비는 지출계획현액 대비 99.9%(16,236백만원)을 집행하였으며, 8백만원 불용(집행잔액)
- 물건비는 지출계획현액 대비 95.1%(28,039백만원)을 집행하였으며, 1,444백만원 불용(예산절감 및 집행잔액)
- 이전지출은 지출계획현액 대비 96.4%(259,063백만원)을 집행하였으며, 9,559백만원 불용
- 자산 취득은 지출계획현액 대비 99.9%(18,821백만원)을 집행하였으며, 6백만원 불용(집행잔액)

<언론진흥기금>

(단위: 백만원, %)

구 분	계	인건비	물건비	이전지출	자산취득	상환지출	전출금등	예비비 및 기타	여유자금 운용
지출 계획현액	31,293	-	12,371	9,768	652	-	-	-	8,502
	(100.0)	-	(39.5)	(31.2)	(2.1)	-	-	-	(27.2)
지출액	32,833	-	11,369	9,724	652	-	-	-	11,088
	(100.0)	-	(34.6)	(29.6)	(2.0)	-	-	-	(33.8)
이월액	-	-	-	-	-	-	-	-	-
	-	-	-	-	-	-	-	-	-
불용액	1,046	-	1,002	44	-	-	-	-	-
	(100.0)	-	(95.8)	(4.2)	-	-	-	-	-

- 물건비는 지출계획현액 대비 91.9%(11,369백만원)을 집행하였으며,
1,002백만원 불용
 - 뉴스미디어진흥의 계획변경 또는 취소, 집행잔액으로 703백만원 불용
 - 뉴스유통구조개선의 계획변경 또는 취소, 집행잔액으로 90백만원 불용
 - 언론공익사업의 계획변경 또는 취소, 집행잔액으로 201백만원 불용
 - 기금운영비의 예산절감 및 집행잔액으로 8백만원 불용

- 이전지출은 지출계획현액 대비 99.54%(9,724백만원)을 집행하였으며,
44백만원 불용
 - 뉴스미디어진흥의 민간이전에서 집행잔액 14백만원 불용
 - 언론공익사업의 민간이전에서 집행잔액 30백만원 불용

- 자산취득비는 지출계획현액 대비 100%(652백만원)을 집행

- 여유자금운용은 지출계획현액 대비 130.42%(11,088백만원)을 집행

<영화발전기금>

(단위: 백만원, %)

구 분	계	인건비	물건비	이전지출	자산취득	상환지출	전출금등	예비비 및 기타	여유자금 운용
지출 계획현액	271,959 (100.0)	10,660 (3.9)	52,749 (19.4)	43,703 (16.1)	25,581 (9.4)	-	-	-	139,266 (51.2)
지출액	227,228 (100.0)	10,228 (4.5)	44,408 (19.5)	41,971 (18.5)	25,243 (11.1)	-	-	-	105,378 (46.4)
이월액	4,116 (100.0)	-	3,796 (92.2)	320 (7.8)	-	-	-	-	-
불용액	6,727 (100.0)	432 (6.4)	4,545 (67.6)	1,412 (21.0)	338 (5.0)	-	-	-	-

- 인건비 지출액은 10,228백만원으로 계획현액 10,660백만원 대비 95.9%집행하였으며, 432백만원 불용함.
 - 정부지침에 따라 인건비 상승률 반영 집행 및 기간제 인력 계약종료 등으로 불용
- 물건비 지출액은 44,408백만원으로 계획현액 52,749백만원 대비 84.2%집행하였으며, 3,796백만원 이월 및 4,545백만원 불용함.
 - 용역사업 수행기간에 따른 잔금 등 3,796백만원 이월 및 일부사업 계획 변경 및 취소 등에 따른 미집행 등으로 4,545백만원 불용
- 이전지출 지출액은 41,971백만원으로 계획현액 43,703백만원 대비 96.0%집행하였으며 320백만원 이월 및 1,412백만원 불용함.
 - 일부 보조사업 지원금 분할 지급 등에 따른 민간경상보조금 320백만원 이월 및 선정작 자진취하 및 잔액 등 1,412백만원 불용
- 자산취득 지출액은 25,243백만원으로 계획현액 25,581백만원 대비 98.7%집행하였으며, 338백만원 불용함
 - 집행잔액 및 예산절감 338백만원 불용
- 여유자금운용 지출액은 105,378백만원으로 계획현액 139,266백만원 대비 75.7%집행함

<지역신문발전기금>

(단위: 백만원, %)

구 분	계	인건비	물건비	이전지출	자산취득	상환지출	전출금등	예비비 및 기타	여유자금 운용
지출 계획현액	10,448 (100.0)	577 (5.5)	4,232 (40.5)	4,444 (42.5)	-	-	-	-	1,196 (11.4)
지출액	11,064 (100.0)	508 (4.6)	3,566 (32.2)	4,407 (39.8)	-	-	-	-	2,582 (23.3)
이월액	-	-	-	-	-	-	-	-	-
불용액	770 (100.0)	69 (8.9)	665 (86.3)	37 (4.8)	-	-	-	-	-

- 인건비는 지출계획현액 대비 88.0%(508백만원)를 집행하였으며, 69백만원 불용
 - 지역신문발전지원사업의 계획변경 또는 취소의 사유로 8백만원 불용
 - 기금운영비의 정원 및 기준호봉미달의 사유로 61백만원 불용

- 물건비는 지출계획현액 대비 84.3%(3,566백만원)를 집행하였으며, 665백만원 불용 처리
 - 지역신문발전지원사업의 예산절감 및 집행잔액 등의 사유로 642백만원 불용
 - 기금운영비의 예산절감 및 집행잔액 등의 사유로 23백만원 불용

- 이전지출은 지출계획현액 대비 99.1%(4,407백만원)를 집행하였으며, 집행잔액 등의 사유로 37백만원 불용 처리

- 여유자금운용은 지출계획현액 대비 215.9%(2,582백만원)를 집행

6) 출연금 및 보조금 지출현황

□ 총괄

(단위: 백만원)

구 분	출연금		보조금	
	2020	2019	2020	2019
관광진흥개발기금	8,000	3,000	544,507	458,222
국민체육진흥기금	7,816	0	1,315,037	1,162,756
문화예술진흥기금	0	0	245,464	204,586
언론진흥기금	0	0	9,724	9,089
영화발전기금	0	0	40,310	27,293
지역신문발전기금	0	0	4,396	4,729

□ 기금별 출연금 및 보조금 지출실적

<관광진흥개발기금>

(단위: 백만원)

구 분	지출대상기관	지출목적	금액		
			2020	2019	
출연금	신용보증재단 중앙회	관광산업 융자지원(융자)	8,000	3,000	
보조금	(사)한국관광통역안내사협회	관광산업 일자리 활성화 및 단체지원	0	205	
		외래관광객유치 마케팅 활성화 지원	0	170	
	(사)한국종합유원시설협회	관광산업 일자리 활성화 및 단체지원	0	171	
	(재)경기도향교재단포천향교	전통문화체험 지원	31,952	95	
	(재)경남향교재단사천향교	전통문화체험 지원	0	83	
	(재)대한불교조계종 유지재단	전통문화체험 지원	0	23,000	
	(재)인천문화재단	문화예술 해외교류	2,462	150	
	(재)한국국제문화교류진흥원	문화예술 해외교류	0	2,164	
	(재)한국전통문화전당	한스타일 육성지원	0	950	
	(재단법인)광주광역시향교재단	전통문화체험 지원	0	80	
	(학)일송학원 한국컨벤션전시산업연구원	MICE산업육성지원	0	117	
	가호서원 논어학교	전통문화체험 지원	0	97	
	강원도		관광자원 기반조성	18,330	2,500
			관광특구 활성화 지원	0	391
			관광활성화 기반구축	13,565	15
국민여가캠핑장조성(보조)			0	930	
도시관광 및 산업관광 활성화			16,890	170	
문화관광축제지원(보조)			0	486	
문화관광해설사육성(지자체, 사회서비스)			9,941	453	
전통문화체험 지원			0	88	
폐광지역 관광상품개발			14,373	8,121	
한국형 생태녹색관광 육성			0	1,022	
핵심관광지 육성	0	2,275			
강진군청		도시관광 및 산업관광 활성화	0	600	
경기도		MICE산업육성지원	21,697	350	
		관광자원 기반조성	0	1,870	
		관광특구 활성화 지원	0	165	
		관광활성화 기반구축	0	8	
		국민여가캠핑장조성(보조)	0	1,402	
		도시관광 및 산업관광 활성화	0	900	

보조금	경기도	문화관광축제지원(보조)	0	594
		문화관광해설사육성(지자체, 사회서비스)	0	900
		전통문화체험 지원	0	94
		한국관광콘텐츠 활성화	17,641	70
		한국형 생태 녹색관광 육성	0	1,187
		핵심관광지 육성	0	1,195
	경상남도	관광자원 기반조성	0	8,216
		관광활성화 기반구축	0	265
		국내관광 역량 강화	0	400
		국민여가캠핑장조성(보조)	0	593
		도시관광 및 산업관광 활성화	0	50
		문화관광축제지원(보조)	0	432
		문화관광해설사육성(지자체, 사회서비스)	0	403
		의료 및 웰니스 관광 육성	0	400
		전통문화체험 지원	0	932
		한국관광콘텐츠 활성화	0	80
		한국형 생태 녹색관광 육성	0	855
		핵심관광지 육성	0	2,162
		경상북도	관광활성화 기반구축	0
	국내관광 역량 강화		49,817	50
	국민여가캠핑장조성(보조)		0	679
	문화관광축제지원(보조)		0	647
	문화관광해설사육성(지자체, 사회서비스)		0	535
	전통문화체험 지원		0	3,644
	한국형 생태 녹색관광 육성		0	156
	핵심관광지 육성		0	3,118
	고성군청	한국형 생태 녹색관광 육성	19,656	286
	광양향교유도회	전통문화체험 지원	0	95
	광주광역시	MICE산업육성지원	0	400
		관광활성화 기반구축	0	45
문화관광축제지원(보조)		0	245	
문화관광해설사육성(지자체, 사회서비스)		0	185	
의료 및 웰니스 관광 육성		0	150	
핵심관광지 육성		0	365	
국제방송교류재단	한국관광 해외광고	29,855	3,894	

보조금	국토교통과학기술진흥원장	공간정보기반 실감형콘텐츠 융복합 및 혼합현실 제공 기술개발(R&D)	705	0
	남원시장	국내관광 역량 강화	0	400
	농협 세종청사 교육부지점	외래관광객유치 마케팅 활성화 지원	0	100
	대구광역시	관광안내체계 구축지원	0	150
		관광활성화 기반구축	0	30
		국민여가캠핑장조성(보조)	0	43
		도시관광 및 산업관광 활성화	0	100
		문화관광축제지원(보조)	0	215
		문화관광해설사육성(지자체, 사회서비스)	0	197
		외래관광객유치 마케팅 활성화 지원	0	180
		의료 및 웰니스 관광 육성	0	400
		전통문화체험 지원	0	44
		핵심관광지 육성	0	490
	대전광역시	관광안내체계 구축지원	8,861	142
		관광자원 기반조성	0	500
		국민여가캠핑장조성(보조)	4,932	28
		문화관광해설사육성(지자체, 사회서비스)	0	171
		한국형 생태녹색관광 육성	0	140
		핵심관광지 육성	0	565
	문경시청	전통문화체험 지원	0	2,250
	부산광역시	관광안내체계 구축지원	0	500
		관광자원 기반조성	0	2,300
		국민여가캠핑장조성(보조)	0	13
		도시관광 및 산업관광 활성화	0	50
		문화관광해설사육성(지자체, 사회서비스)	0	216
		의료 및 웰니스 관광 육성	0	200
		전통문화체험 지원	0	44
한국형 생태녹색관광 육성		0	198	
핵심관광지 육성		0	540	
부안향교	전통문화체험 지원	0	95	
사단법인 안전보건진흥원	관광산업 일자리 활성화 및 단체지원	10,931	50	
사단법인 한국마이스협회	MICE산업육성지원	0	568	
사단법인 한국칠보협회	문화예술 해외교류	0	8	
사단법인 한국피씨오협회	MICE산업육성지원	0	557	
사단법인 한국휴양콘도미니엄경영협회	관광산업 일자리 활성화 및 단체지원	0	30	

보조금	사단법인비비비코리아(BBB KOREA)	관광안내체계 구축지원	0	718
	사단법인한국관광학회	관광산업 일자리 활성화 및 단체지원	0	50
	서울특별시	관광활성화 기반구축	0	18
		문화관광해설사육성(지자체, 사회서비스)	0	240
	성균관	전통문화체험 지원	0	808
	세종특별자치시	국민여가캠핑장조성(보조)	0	14
		문화관광해설사육성(지자체, 사회서비스)	0	15
	영화진흥위원회	관광산업활성화를 위한 영화 로케이션 시범지원	800	1,780
	울산광역시	국민여가캠핑장조성(보조)	0	67
		도시관광 및 산업관광 활성화	0	900
		문화관광해설사육성(지자체, 사회서비스)	0	191
		전통문화체험 지원	0	50
		한국형 생태녹색관광 육성	0	44
		핵심관광지 육성	0	487
	유성구청	관광특구 활성화 지원	0	345
	윤미라무용단	문화예술 해외교류	0	35
	은평구청보조금일반회계	국민여가캠핑장조성(보조)	0	35
	인천광역시	MICE산업육성지원	0	250
		관광자원 기반조성	0	407
		국민여가캠핑장조성(보조)	0	136
		문화관광축제지원(보조)	8,902	70
		문화관광해설사육성(지자체, 사회서비스)	0	326
		의료 및 웰니스 관광 육성	0	300
		전통문화체험 지원	0	50
		한국형 생태녹색관광 육성	0	240
		핵심관광지 육성	0	365
	인천국제공항공사	외래관광객유치 마케팅 활성화 지원	58,065	260
	장수구청	국내관광 역량 강화	0	400
	재단법인 한국방문위원회	외래관광객유치 마케팅 활성화 지원	0	6,150
	재단법인국립오페라단	문화예술 해외교류	0	107
재단법인대구문화재단	문화예술 해외교류	0	100	
재단법인부산문화회관	문화예술 해외교류	0	150	
전라남도	관광자원 기반조성	0	3,050	
	관광활성화 기반구축	0	298	
	국민여가캠핑장조성(보조)	0	300	

보조금	전라남도	도시관광 및 산업관광 활성화	0	400
		문화관광축제지원(보조)	0	839
		문화관광해설사육성(지자체, 사회서비스)	0	509
		의료 및 웰니스 관광 육성	8,947	150
		전통문화체험 지원	0	188
		한국관광콘텐츠 활성화	0	50
		한국형 생태녹색관광 육성	0	730
		핵심관광지 육성	0	3,932
	전라북도	관광안내체계구축지원	0	100
		관광자원 기반조성	0	1,000
		관광활성화 기반구축	0	25
		국내관광 역량 강화	0	50
		국민여가캠핑장조성(보조)	0	322
		문화관광축제지원(보조)	0	572
		문화관광해설사육성(지자체, 사회서비스)	0	533
		전통문화체험 지원	0	1,138
		한국형 생태녹색관광 육성	0	200
		핵심관광지 육성	0	2,625
	전주시청	국내관광 역량 강화	0	400
	주식회사문화바람	문화예술 해외교류	0	150
	철원군청	한국형 생태녹색관광 육성	0	117
	춘천시청	국내관광 역량 강화	0	400
	충청남도	관광자원 기반조성	0	2,850
		관광활성화 기반구축	0	39
		국민여가캠핑장조성(보조)	0	646
		도시관광 및 산업관광 활성화	0	280
		문화관광축제지원(보조)	0	280
		전통문화체험 지원	0	44
		핵심관광지 육성	0	730
충청남도지사	문화관광해설사육성(지자체, 사회서비스)	0	421	
충청북도	관광특구 활성화 지원	914	250	
	관광활성화 기반구축	0	8	
	국민여가캠핑장조성(보조)	0	539	
	문화관광축제지원(보조)	0	140	
	문화관광해설사육성(지자체, 사회서비스)	0	265	
	외래관광객유치 마케팅 활성화 지원	0	200	

보조금	충청북도	의료 및 웰니스 관광 육성	0	400
		전통문화체험 지원	0	44
		한국형 생태녹색관광 육성	0	50
		핵심관광지 육성	0	1,595
	태안향교	전통문화체험 지원	0	58
	평산신씨덕양서원종중	전통문화체험 지원	0	95
	한국공예디자인문화진흥원	공예관광산업 육성	5,960	5,330
		한스타일 육성지원	7,680	4,955
	한국관광공사	MICE산업육성지원	0	23,316
		관광사업 창업 지원 및 벤처 육성	21,464	9,036
		관광산업 일자리 활성화 및 단체지원	0	5,822
		관광안내체계 구축지원	0	4,020
		관광자원 기반조성	0	1,430
		관광활성화 기반구축	0	5,512
		국내관광 역량 강화	0	27,116
		국내여행 활성화 지원	38,650	0
		국민여가캠핑장조성(보조)	0	1,370
		도시관광 및 산업관광 활성화	0	540
		문화관광축제지원(보조)	0	1,700
		문화관광해설사육성(지자체, 사회서비스)	0	366
		스마트관광 활성화	15,612	7,747
		외래관광객유치 마케팅 활성화 지원	0	48,591
		의료 및 웰니스 관광 육성	0	6,417
		전통문화체험 지원	0	636
		한국관광 해외광고	0	32,585
		한국관광공사 운영지원	78,952	76,707
		한국관광콘텐츠 활성화	0	16,290
		한국형 생태녹색관광 육성	0	8,710
	핵심관광지 육성	0	8,106	
	한국관광협회중앙회	MICE산업육성지원	0	320
		관광산업 일자리 활성화 및 단체지원	0	253
		관광활성화 기반구축	0	300
국내관광 역량 강화		0	794	
한국교육여행협회	외래관광객유치 마케팅 활성화 지원	0	300	
한국기계전기전자시험연구원	관광산업 일자리 활성화 및 단체지원	0	240	
한국문화관광연구원	관광산업 일자리 활성화 및 단체지원	0	200	
	관광자원 기반조성	0	416	

보조금	한국문화관광연구원	국내관광 역량 강화	0	2,002
		융복합 관광서비스 사업화 지원(R&D)	1,523	2,345
		한국문화관광연구원 운영지원	10,801	10,263
	한국문화원연합회	한스타일 육성지원	0	500
	한국문화재단	전통문화체험 지원	0	2,000
	한국문화정보원	한스타일 육성지원	0	200
	한국여행업협회	관광안내체계 구축지원	0	1,122
		외래관광객유치 마케팅 활성화 지원	0	2,941
	한국카지노업관광협회	관광산업 일자리 활성화 및 단체지원	0	53
	한국콘텐츠진흥원	핵심관광지 육성	14,630	700
	한국호텔업협회	관광산업 일자리 활성화 및 단체지원	0	120
		관광활성화 기반구축	0	100
	한일문화교류회의	문화예술 해외교류	0	200
	함열향교	전통문화체험 지원	0	70

<국민체육진흥기금>

(단위: 백만원)

구 분	지출대상기관	지출목적	금액		
			2020	2019	
출연금	국민체육진흥공단 외 다수 민간기업	스포츠서비스 사업화 지원(R&D)	4,053	0	
	국민체육진흥공단 외 다수 민간기업	스포츠창업 선도기업육성 핵심기술 개발(R&D)	3,763	0	
보조금	16개 시도	국민체육센터 건립지원	283,223	216,543	
	16개 교육청	초등학교 스포츠강사 배치 지원	11,586	11,506	
	16개 시도	스포츠강좌이용권 지원	26,754	24,146	
	17개 교육청	방과후 스포츠프로그램 운영지원	15,098	24,598	
	국기원	태권도 진흥	16,111	15,000	
	국민체력센터	국민체력인증	18,717	10,923	
	국민체육진흥공단	공공체육시설 개보수 지원	국립체육박물관 건립	2,479	5,655
			스포츠산업기술기반조성(R&D)	0	600
			스포츠서비스 사업화 지원(R&D)	0	2,750
			스포츠창업 선도기업육성 핵심기술 개발(R&D)	0	1,833
			스포츠친화기업 선정지원	100	0
			올림픽공원 운영지원	65,933	28,981
			올림픽스포츠컴플렉스 조성	0	21,372
			장애체육인 복지사업	572	534
			체육인복지사업	7,267	8,908
			국민체육진흥공단 외	안전한 스포츠 활동 지원	17,584
	대한장애인체육회 외	장애인생활체육지원	24,631	20,015	
		장애인전문체육 및 국제체육지원	29,358	26,178	
		장애인체육단체 운영지원	33,133	17,870	
	대한체육회	대한체육회 운영지원	18,692	16,663	
	대한체육회	개도국 스포츠 발전지원(ODA)	5,794	6,193	
	대한체육회 외	국제체육교류 지원	생활체육 프로그램 지원	102,330	84,604
			스포츠 종목 보급	13,010	11,717
			우수선수양성지원	111,280	99,191
			전국(소년)체전 지원	25,086	31,727
			한국스포츠 정책과학원 청사 이전	300	150
			회원종목단체 및 지회지원	36,712	36,061
			대한축구협회 외	주최단체지원	156,390
	스포츠윤리센터	스포츠윤리센터 운영	3,191	0	

보조금	영주시체육회	기초생활체육 저변확산 지원	14,480	13,600
	창원시청 등	국제대회 국내개최 지원	8,086	32,371
	체육인재육성재단	체육인재 육성	1,372	1,372
	태권도진흥재단	태권도진흥재단 운영(보조) 지원	23,443	21,147
	한국공연예술위원회 외	체육·문화예술사업의 지원	68,060	69,449
	한국도박문제관리센터	한국도박문제관리센터 지원	22,665	20,175
	한국도핑방지위원회	도핑방지활동지원	7,676	6,408
	한국스포츠개발원	스포츠과학 지원	3,895	3,998
		스포츠산업활성화지원	51,081	25,211

<문화예술진흥기금>

(단위: 백만원)

구 분	지출대상기관	지출목적	금액	
			2020	2019
보조금	(사)한국사립미술관협회 등	예술인력 육성	11,367	11,779
	(사)한국소극장협회 등	예술창작 지원	47,556	0
	(재)예술경영지원센터 등	예술정책 및 기부활성화	4,505	2,623
	(재)전통공연예술진흥재단 등	예술의 관광자원화	10,933	20,898
	서울특별시 등	지역문화예술지원	6,292	6,579
	예술의전당 등	예술창작 지원	0	32,735
	한국문화예술회관련협회 등	문화예술향유 지원	163,811	129,473
	한국예술인복지재단	예술인 생활안정자금(융자)	1,000	500

<언론진흥기금>

(단위: 백만원)

구 분	지출대상기관	지출목적	금액	
			2020	2019
보조금	(주)뉴스톱	뉴스미디어진흥	80	0
	(주)사진예술	언론공익사업	5	0
	(주)에너지경제신문사	뉴스미디어진흥	12	0
	(주)여성신문사	뉴스미디어진흥	40	0
	(주)제민일보	뉴스미디어진흥	2	0
	(주)조선뉴스프레스	뉴스미디어진흥	36	0
	(주)타임즈코어	뉴스미디어진흥	21	0
	(주)투데이신문사	언론공익사업	1	0
	(주)한국경제신문	뉴스미디어진흥	19	0
	(주)헤럴드	뉴스미디어진흥	47	0
	가천대학교 산학협력단	언론공익사업	6	6
	강릉원주대학교 산학협력단	언론공익사업	6	0
	강북구도시관리공단	언론공익사업	0	13
	강원대학교 산학협력단	언론공익사업	0	13
	강원도민일보	뉴스유통구조개선	41	28
	강원일보	뉴스유통구조개선	47	77
	객석컴퍼니	언론공익사업	5	5
	건국대학교	언론공익사업	11	11
	건국대학교글로벌산학협력단	언론공익사업	6	6
	경기대학교 산학협력단	언론공익사업	24	0
	경기도장애인정보화협회안산시지	언론공익사업	0	15
	경기일보	뉴스유통구조개선	28	28
	경남도민일보	뉴스유통구조개선	14	14
	경남독립영화협회	언론공익사업	0	15
	경남신문사	뉴스유통구조개선	28	28
	경남일보	뉴스유통구조개선	14	18
	경동대학교 산학협력단	언론공익사업	5	5
	경북매일신문사	뉴스유통구조개선	14	14
	경북일보	뉴스유통구조개선	14	14
	경상일보	뉴스유통구조개선	14	14
	경성대학교 산학협력단	언론공익사업	5	6
	경인교육대학교 산학협력단	언론공익사업	6	0
	경향신문	뉴스유통구조개선	155	157
경향신문사	뉴스미디어진흥	52	39	

보조금	경향신문사	언론공익사업	160	179
	고래가그랬어	언론공익사업	0	5
	고려대학교산학협력단	언론공익사업	18	0
	고신대학교산학협력단	언론공익사업	6	0
	광남일보	뉴스유통구조개선	14	14
	광주대학교 산학협력단	언론공익사업	6	6
	광주매스컴	뉴스유통구조개선	14	14
	광주일보사	뉴스유통구조개선	28	28
	구립은평뉴타운도서관	언론공익사업	0	11
	국민대학교산학협력단	언론공익사업	6	13
	국민일보	뉴스미디어진흥	0	12
		뉴스유통구조개선	123	125
		언론공익사업	94	105
	국제신문	뉴스미디어진흥	0	15
		뉴스유통구조개선	24	24
	군산대학교 산학협력단	언론공익사업	6	0
	그린콤플 협동조합	언론공익사업	5	0
	기호일보	뉴스유통구조개선	14	14
	나눔스토리	언론공익사업	0	15
	남도일보	뉴스유통구조개선	14	8
	남부대학교산학협력단	언론공익사업	0	6
	내일신문	뉴스미디어진흥	0	14
		뉴스유통구조개선	42	36
		언론공익사업	36	40
	농경과원에(주)	뉴스미디어진흥	18	0
	농업정보신문.월간원에	언론공익사업	0	5
	농촌미디어연구소 사회적협동조합	언론공익사업	0	15
	단국대학교 산학협력단	언론공익사업	0	6
	대경시민영상M	언론공익사업	0	8
	대구가톨릭대학교 산학협력단	언론공익사업	5	11
	대구대학교 산학협력단	언론공익사업	6	6
	대구일보	뉴스유통구조개선	4	4
	대덕넷	뉴스미디어진흥	70	20
	대전일보사	뉴스유통구조개선	28	28
도서출판 민들레	언론공익사업	8	0	
도서출판보리	언론공익사업	5	5	
도서출판작가	언론공익사업	5	0	
동국대학교	언론공익사업	6	0	

보조금	동명대학교	언론공익사업	6	0
	동명대학교 산학협력단	언론공익사업	0	6
	동서대학교 산학협력단	언론공익사업	6	6
	동아대학교	언론공익사업	13	0
	동아대학교 산학협력단	언론공익사업	6	6
	동아사이언스	뉴스미디어진흥	81	0
	동아일보	뉴스유통구조개선	282	285
		언론공익사업	323	360
	동아일보사	뉴스미디어진흥	39	63
	동양대학교 산학협력단	언론공익사업	0	6
	동양미디어	뉴스유통구조개선	14	14
	동의대학교 산학협력단	언론공익사업	6	0
	리더피아	언론공익사업	0	5
	매일경제신문	뉴스미디어진흥	130	80
		언론공익사업	160	179
	매일경제신문사	뉴스유통구조개선	155	157
	매일신문	뉴스유통구조개선	88	88
	머니투데이	뉴스미디어진흥	0	17
		뉴스유통구조개선	33	33
		언론공익사업	57	64
	명지대학교 산학협력단	언론공익사업	6	0
	문화예술포육단체 라온	언론공익사업	0	12
	문화일보	뉴스미디어진흥	10	17
		뉴스유통구조개선	64	63
		언론공익사업	94	105
	미디어오늘	뉴스미디어진흥	18	18
	베이비뉴스	뉴스미디어진흥	0	13
		언론공익사업	6	13
	부산일보	뉴스미디어진흥	20	6
	부산일보사	뉴스유통구조개선	38	37
	비마이너	언론공익사업	15	15
	비즈니스워치	뉴스미디어진흥	38	16
	사과나무미디어그룹	뉴스미디어진흥	33	0
사단법인 단비뉴스	뉴스미디어진흥	11	0	
사단법인 세계한인언론인협회	뉴스미디어진흥	400	0	
사단법인재외동포신문방송편집인협회	뉴스미디어진흥	60	0	
사단법인전라남도영상위원회순천시영상미디어센터	언론공익사업	0	15	

보조금	사단법인평화와통일을위한연대	언론공익사업	7	0
	사회복지법인 새빛복지재단	언론공익사업	0	6
	샘터사	언론공익사업	5	5
	서강대학교 산학협력단	언론공익사업	24	0
	서연사회적협동조합	언론공익사업	0	15
	서울경제신문	뉴스미디어진흥	17	51
		뉴스유통구조개선	25	33
		언론공익사업	36	64
	서울교육대학교 산학협력단	언론공익사업	0	6
	서울대학교	언론공익사업	13	6
	서울대학교 산학협력단	언론공익사업	20	0
	서울시립마포청소년수련관	언론공익사업	0	15
	서울신문사	뉴스미디어진흥	25	52
		뉴스유통구조개선	102	104
		언론공익사업	94	105
	서울신학대학교 산학협력단	언론공익사업	5	11
	서울여자대학교 산학협력단	언론공익사업	0	13
	서원대학교 산학협력단	언론공익사업	0	5
	세계일보	뉴스미디어진흥	0	20
		뉴스유통구조개선	50	50
		언론공익사업	57	64
	세명대학교 산학협력단	언론공익사업	31	6
	순천대학교 산학협력단	언론공익사업	6	0
	시사저널이코노미	뉴스미디어진흥	0	27
	신한대학교 산학협력단	언론공익사업	5	11
	씨비에스아이	뉴스미디어진흥	0	33
	아름다운청소년주식회사	언론공익사업	5	5
	아시아경제	뉴스미디어진흥	0	28
	아주뉴스코퍼레이션	뉴스미디어진흥	0	15
		언론공익사업	27	31
	언론인권센터	언론공익사업	0	11
	에스알비무등일보	뉴스유통구조개선	14	14
에센에스미디어	언론공익사업	5	5	
연세대학교	언론공익사업	6	6	
연세대학교 산학협력단	언론공익사업	20	6	
영남일보	뉴스유통구조개선	47	47	
영월미디어기자박물관	언론공익사업	0	15	
울산매일신문사	뉴스미디어진흥	28	0	

보조금	울산매일신문사	뉴스유통구조개선	4	4
	울산문화방송시청자미디어센터	언론공익사업	0	15
	울산스마트미디어교육연구소	언론공익사업	0	15
	울산신문사	뉴스유통구조개선	2	4
	원광대학교산학협력단	언론공익사업	13	6
	유한회사미디어일다	언론공익사업	12	4
	이데일리	뉴스미디어진흥	50	18
	이종오	언론공익사업	19	0
	이화여자대학교 산학협력단	언론공익사업	6	13
	익산공공영상미디어센터	언론공익사업	0	15
	인천광역시미추홀구시설관리공단	언론공익사업	0	10
	인터넷신문위원회	언론공익사업	750	630
	일간대구신문주식회사	뉴스유통구조개선	4	4
	재단법인광명시청소년재단	언론공익사업	0	9
	전남대학교산학협력단	언론공익사업	20	6
	전남일보사	뉴스유통구조개선	14	14
	전라일보	뉴스유통구조개선	8	8
	전북대학교산학협력단	언론공익사업	6	6
	전북도민일보	뉴스유통구조개선	14	14
	전북일보	뉴스유통구조개선	24	14
	전자신문	뉴스유통구조개선	36	36
		언론공익사업	36	5
	전자신문사	뉴스미디어진흥	18	18
	전주시민미디어센터	언론공익사업	0	14
	제민일보	뉴스유통구조개선	4	4
	조선비즈	뉴스미디어진흥	0	33
		뉴스유통구조개선	310	313
	조선일보	언론공익사업	346	385
		뉴스미디어진흥	20	0
	조세일보주식회사	뉴스미디어진흥	20	0
	좋은생각사람들	언론공익사업	0	5
	주식회사 더팩트	뉴스미디어진흥	42	0
	주식회사 미디어펜	뉴스미디어진흥	20	0
		언론공익사업	10	0
	주식회사 씨비에스아이	뉴스미디어진흥	31	0
	주식회사 오디오	언론공익사업	0	5
	주식회사 월간에세이	언론공익사업	5	0
	주식회사 이로운넷	뉴스미디어진흥	15	0
	주식회사 제주일보방송	뉴스유통구조개선	4	4

보조금	주식회사 참언론	뉴스미디어진흥	0	37
	주식회사오마이뉴스	뉴스미디어진흥	81	13
	중도일보사	뉴스유통구조개선	24	24
	중량구시설관리공단	언론공익사업	0	7
	중부매일신문	뉴스유통구조개선	12	8
	중부일보	뉴스유통구조개선	14	14
	중앙일보	뉴스미디어진흥	128	77
	중앙일보대일리	언론공익사업	28	31
	중앙일보사	뉴스유통구조개선	253	256
		언론공익사업	304	339
	직지스퀘어주식회사	뉴스미디어진흥	35	0
	청운대학교 산학협력단	언론공익사업	0	6
	청주대학교 산학협력단	언론공익사업	6	0
	청풍영상위원회	언론공익사업	0	13
	충청타임즈	뉴스유통구조개선	8	8
	충청투데이	뉴스유통구조개선	24	24
	코리아타임스	언론공익사업	28	31
	쿠키미디어(주)	뉴스미디어진흥	69	0
	평택시사신문	뉴스미디어진흥	0	16
	포항공과대학교 산학협력단	언론공익사업	6	0
	프레시안협동조합	뉴스미디어진흥	0	12
	학교법인중앙대학교	언론공익사업	6	0
	한겨레신문	뉴스유통구조개선	155	157
		언론공익사업	160	179
	한겨레신문사	뉴스미디어진흥	38	103
	한국경제매거진	뉴스미디어진흥	17	17
	한국경제매거진(주)	언론공익사업	5	0
	한국경제신문	뉴스유통구조개선	102	104
		언론공익사업	94	105
	한국광고자율심의기구	언론공익사업	500	500
	한국교원대학교 산학협력단	언론공익사업	0	6
	한국기자협회	뉴스미디어진흥	200	220
	한국농정신문	언론공익사업	15	13
	한국신문윤리위원회	언론공익사업	750	750
	한국신문협회	언론공익사업	0	15
	한국일보사	뉴스미디어진흥	20	52
		뉴스유통구조개선	123	104
		언론공익사업	94	105

보조금	한국장애인유권자연맹	언론공익사업	0	10
	한국진로직업개발원	언론공익사업	0	15
	한남대학교 산학협력단	언론공익사업	13	13
	한라대학교	언론공익사업	6	6
	한라일보	뉴스유통구조개선	14	13
	한서대학교 산학협력단	언론공익사업	5	0
	한성대학교 산학협력단	언론공익사업	6	0
	한신대학교	언론공익사업	0	6
	한신대학교 산학협력단	언론공익사업	6	0
	한양대학교 산학협력단	언론공익사업	24	0
	한양대학교에리카 산학협력단	언론공익사업	0	6
	허핑턴포스트코리아	뉴스미디어진흥	0	19
	헤럴드	뉴스유통구조개선	29	29
		언론공익사업	65	95
	호남대학교 산학협력단	언론공익사업	0	6
효도실버파워신문(주)	언론공익사업	6	0	

<영화발전기금>

(단위: 백만원)

구 분	지출대상기관	지출목적	금액	
			2020	2019
보조금	(재)한국영화복지재단 등	영화정책지원	0	5,153
	(주)광주극장 등	영화유통 지원	15,808	10,760
	(주)영화사꽃 등	영화기획개발지원	0	1,550
	매그논스튜디오 등	첨단영화기술육성	2,947	1,590
	보리와 오디오영화사 등	영화제작 지원	10,201	8,240
	인천영상위원회 등	영화정책지원	9,784	0
	주식회사 에이디사공육 등	영화기획개발지원	1,570	0

<지역신문발전기금>

(단위: 백만원)

구 분	지출대상기관	지출목적	금액	
			2020	2019
보조금	(주)강원일보	지역신문발전 지원	40	7
	(주)강진우리신문	지역신문발전 지원	0	26
	(주)경산신문사	지역신문발전 지원	0	37
	(주)고창신문	지역신문발전 지원	21	0
	(주)광주매스컴	지역신문발전 지원	103	100
	(주)국제신문	지역신문발전 지원	129	0
	(주)남도일보	지역신문발전 지원	0	85
	(주)남해시대	지역신문발전 지원	43	0
	(주)뉴스사천	지역신문발전 지원	35	33
	(주)매일신문사	지역신문발전 지원	134	131
	(주)미디어안성	지역신문발전 지원	0	27
	(주)서귀포신문사	지역신문발전 지원	24	0
	(주)용인시민신문	지역신문발전 지원	36	39
	(주)인천일보	지역신문발전 지원	77	0
	(주)인천투데이	지역신문발전 지원	28	74
	(주)전라일보	지역신문발전 지원	61	66
	(주)청양신문사	지역신문발전 지원	51	55
	(주)평택시사신문	지역신문발전 지원	62	47
	(주)홍성신문	지역신문발전 지원	49	65
	강원도민일보	지역신문발전 지원	34	49
	거제신문	지역신문발전 지원	86	77
	경기일보	지역신문발전 지원	121	116
	경남도민일보	지역신문발전 지원	114	106
	경남신문사	지역신문발전 지원	148	124
	경남일보	지역신문발전 지원	0	72
	경북매일신문	지역신문발전 지원	70	78
	경북일보	지역신문발전 지원	54	113
	경상일보	지역신문발전 지원	70	85
	경주신문사	지역신문발전 지원	46	68
	고령신문	지역신문발전 지원	24	20
	고성신문사	지역신문발전 지원	66	88
	고양신문	지역신문발전 지원	69	0
	광남일보주식회사	지역신문발전 지원	101	0
광양뉴스	지역신문발전 지원	52	30	

보조금	광양만뉴스	지역신문발전 지원	23	31
	광주일보사	지역신문발전 지원	110	172
	김포신문	지역신문발전 지원	38	46
	김해뉴스	지역신문발전 지원	0	45
	뉴스서천	지역신문발전 지원	38	23
	뉴스투데이	지역신문발전 지원	29	32
	담양곡성타임스	지역신문발전 지원	19	36
	담양뉴스주식회사	지역신문발전 지원	50	0
	당진시대	지역신문발전 지원	74	90
	목포시민신문	지역신문발전 지원	0	52
	무주미디어협동조합	지역신문발전 지원	43	0
	보은사람들	지역신문발전 지원	27	24
	보은신문	지역신문발전 지원	26	30
	부산일보	지역신문발전 지원	114	154
	설악신문	지역신문발전 지원	44	43
	성주신문	지역신문발전 지원	66	75
	에스알비무등일보	지역신문발전 지원	148	120
	영광신문	지역신문발전 지원	37	36
	영남일보	지역신문발전 지원	113	166
	영암신문(주)	지역신문발전 지원	32	29
	영암언론협동조합	지역신문발전 지원	32	44
	영주미디어	지역신문발전 지원	59	74
	영천시민신문사	지역신문발전 지원	37	46
	옥천신문	지역신문발전 지원	69	73
	울산매일신문사	지역신문발전 지원	0	98
	울산저널	지역신문발전 지원	63	85
	원주투데이	지역신문발전 지원	64	56
	은평시민신문협동조합	지역신문발전 지원	38	0
	전남일보	지역신문발전 지원	119	141
	전북도민일보	지역신문발전 지원	88	92
	전북일보	지역신문발전 지원	122	141
	제민일보	지역신문발전 지원	0	109
	주간함양	지역신문발전 지원	30	65
	주식회사 담양군민신문사	지역신문발전 지원	19	0
주식회사 제주일보방송	지역신문발전 지원	54	0	
중도일보	지역신문발전 지원	71	137	
충부매일신문	지역신문발전 지원	88	79	
춘천시민언론협동조합	지역신문발전 지원	25	35	

보조금	태안신문사	지역신문발전 지원	65	52
	평택일보사	지역신문발전 지원	55	52
	한라일보	지역신문발전 지원	120	106
	한산신문사	지역신문발전 지원	35	56
	해남신문사	지역신문발전 지원	45	60
	해남우리신문	지역신문발전 지원	68	49
	홍주일보사	지역신문발전 지원	51	56

제 3 장 재무제표 분석

1. 재정상태 분석

(단위: 백만원, %)

구분	2020(A)	2019(B)	증 감	
			금액(C=A-B)	비율(C/B)
자산합계(a)	14,432,001	13,808,820	623,181	4.5 %
I. 유동자산	2,084,073	2,597,100	(513,027)	(19.8 %)
II. 투자자산	5,787,796	4,971,527	816,269	16.4 %
III. 일반유형자산	6,470,178	6,157,216	312,962	5.1 %
IV. 사회기반시설	-	-	-	-
V. 무형자산	80,095	73,109	6,986	9.6 %
VI. 기타비유동자산	9,860	9,867	(7)	(0.1 %)
부채합계(b)	1,149,249	924,208	225,041	24.3 %
I. 유동부채	23,097	26,548	(3,451)	(13.0 %)
II. 장기차입부채	1,063,693	832,675	231,018	27.7 %
III. 장기충당부채	8,911	11,178	(2,267)	(20.3 %)
IV. 기타비유동부채	53,548	53,807	(259)	(0.5 %)
순자산(a-b)	13,282,753	12,884,612	398,141	3.1 %

□ 2020회계연도 문화체육관광부 자산총액은 14,432,001백만원으로서 전년대비 623,181백만원 (4.5%) 증가하였으며, 주요 증감사유는 다음과 같음.

- 일반회계는 5,708,948백만원으로서 전년대비 434,043백만원(8.2%) 증가
 - 유동자산은 미수채권 등이 626백만원이 감소에도 불구하고, 기타유동자산 1,480백만원 증가함에 따라 854백만원 증가
 - 투자자산은 장기투자증권이 증가하여 113,000백만원 증가
 - 일반유형자산은 건축물 4,416백만원 감소하였으나, 토지 150,425백만원, 건물 65,086백만원, 기계장치 2,623백만원, 집기·비품·차량운반구 8,456백만원, 기타일반유형자산 10,555백만원, 건설중인일반유형자산 78,063백만원 등이 증가하여 310,792백만원 증가
 - 무형자산은 산업재산권 109백만원, 광업권 172백만원, 소프트웨어 8,533백만원, 기타무형자산 752백만원이 증가하여 9,566백만원 증가
 - 기타비유동자산은 169백만원 감소
- 특별회계는 518,959백만원으로서 전년대비 5,275백만원(1.01%) 감소
 - 유동자산은 기타유동자산 340백만원 증가하였으나, 미수채권 2,107백만원이 감소하여 1,767백만원 감소

- 투자자산은 장기대여금의 증가로 24백만원 증가
 - 일반유형자산은 토지 4,266백만원, 건설중인 일반유형자산 91백만원 증가, 구축물 16백만원 증가하였으나 건물 7,416백만원, 집기·비품·차량운반구 188백만원, 기계장치 143백만원, 기타일반유형자산 117백만원 감소하여 3,491백만원 감소
 - 무형자산은 소프트웨어의 증가로 59백만원 증가
 - 기타비유동자산은 100백만원 감소
- 기금은 8,204,094백만원으로 전년대비 194,413백만원(2.43%) 증가
 - 유동자산은 현금및현금성자산 7,591백만원, 미수채권 80,509백만원 증가하였으나, 단기금융상품 292,409백만원, 단기투자증권 229,387백만원, 단기대여금 75,648백만원, 기타유동자산 2,771백만원이 감소하여 512,115백만원 감소
 - 투자자산은 장기금융상품 3,808백만원, 장기투자증권 59,537백만원이 감소하였으나 장기대여금 766,590백만원이 증가하여 703,245백만원 증가
 - 일반유형자산은 건물 11,801백만원, 구축물 384백만원, 토지 2백만원이 감소했으나, 건설중인일반유형자산 14,800백만원, 기타일반유형자산 2,223백만원, 기계장치 576백만원, 집기·비품·차량운반구 249백만원이 증가하여 5,661백만원 증가
 - 무형자산은 소프트웨어 873백만원 증가하였으나 기타무형자산 3,513백만원 감소로 2,640백만원 감소
 - 기타비유동자산은 262백만원 증가
- 부채총액은 1,149,249백만원으로서 전년대비 225,041백만원(24.3%) 증가하였으며, 주요 증감사유는 다음과 같음.
- 일반회계 부채총액은 4,202백만원으로서 전년대비 2,159백만원(33.94%) 감소
 - 유동부채는 기타유동부채 138백만원, 유동성장기차입부채 24백만원이 감소하여 162백만원 감소
 - 장기차입부채는 장기차입금 증가로 1,017백만원 증가
 - 장기충당부채는 퇴직급여충당부채 감소로 3,014백만원 감소
 - 특별회계는 404백만원으로서 유동부채 38백만원 증가, 장기충당부채 179백만원이 증가하여 전년대비 217백만원(115.17%) 증가
 - 기금은 1,144,643백만원으로서 전년대비 226,983백만원(24.73%) 증가
 - 유동부채는 기타유동부채 감소로 3,327백만원 감소
 - 장기차입부채는 장기차입금 증가로 230,000백만원 증가
 - 장기충당부채는 퇴직급여충당부채 증가로 569백만원 증가
 - 기타비유동부채는 기타의기타비유동부채 감소로 259백만원 감소
- 순자산총액은 13,282,753백만원이며, 전년대비 398,141백만원(3.1%) 증가하였으며, 주요 증감사유 및 회계별 증감액은 다음과 같음.

○ 주요 증감사유

- 기본순자산은 517,920백만원 증가
- 적립금및잉여금은 269,713백만원 감소
- 순자산조정은 149,934백만원 증가

○ 회계별 증감액

- 일반회계는 5,704,748백만원으로 전년대비 436,203백만원(8.3%) 증가
- 특별회계는 518,554백만원으로 전년대비 5,492백만원(1.05%) 감소
- 기금은 7,059,451백만원으로 전년대비 32,570백만원(0.46%) 감소

2. 재정운영 분석

(단위: 백만원, %)

구 분	2020(A)	2019(B)	증 감	
			금액(C=A-B)	비 율(C/B)
I. 프로그램순원가	5,082,690	4,617,222	465,468	10.1 %
II. 관리운영비	366,196	355,092	11,104	3.1 %
III. 비배분비용	43,390	45,854	(2,464)	(5.4 %)
IV. 비배분수익	159,928	167,190	(7,262)	(4.3 %)
V. 재정운영순원가(I+II+III-IV)	5,332,348	4,850,978	481,370	9.9 %
VI. 비교환수익 등	2,149,715	2,604,488	(454,773)	(17.5 %)
VII. 재정운영결과(V - VI)	3,182,633	2,246,491	936,142	41.7 %

□ 2020회계연도 문화체육관광부 재정운영결과는 3,182,633백만원으로 전년대비 936,142백만원(41.7%) 증가하였으며, 주요 재정운영 내역은 다음과 같음.

○ 프로그램별 순원가는 5,082,690백만원으로 프로그램을 수행하기 위해 투입된 총 원가에서 관련 수익을 차감한 금액이며, 전년대비 465,468백만원(10.1%) 증가하였고, 프로그램 세부내역은 아래와 같음.

[1100]종교문화지원	41,343백만원
[1200]콘텐츠산업 육성	578,945백만원
[1300]건강한 저작권 생태계 조성	71,528백만원
[1400]문화미디어산업육성및지원	154,490백만원
[1500]창의적문화정책구현	386,200백만원
[1600]예술의 진흥 및 생활화, 산업화	508,471백만원
[1700]예술의 창작역량 및 사회적 가치 제고	283,287백만원
[1900]국정홍보기획	28,185백만원
[2000]아시아문화중심도시조성	96,598백만원
[2100]지역문화 진흥 및 문화기반 조성	119,046백만원
[2700]한국예술종합학교운영	35,564백만원
[2800]국립박물관운영	105,060백만원
[2900]국립국어원운영	17,814백만원
[3000]국립중앙도서관운영	77,019백만원
[3100]해외문화홍보원 운영	68,388백만원
[3200]국립중앙극장운영	23,571백만원

[3300]국립현대미술관운영	40,032백만원
[3400]국립국악원운영	55,131백만원
[3500]국립민속박물관운영	18,657백만원
[3600]대한민국역사박물관 운영	16,284백만원
[3700]국립한글박물관 운영	10,207백만원
[3800]한국정책방송원 운영	22,126백만원
[4100]관광진흥기반확충	204,045백만원
[4200]국내관광활성화	260,402백만원
[4300]외래관광객유치	208,109백만원
[4400]관광산업 활성화	101,697백만원
[4600]사행산업통합감독위원회 운영	3,009백만원
[5100]생활체육육성	893,860백만원
[5200]전문체육육성	364,659백만원
[5300]스포츠산업육성	128,937백만원
[5400]국제스포츠역량강화	74,216백만원
[5500]장애인체육육성	85,810백만원

- 관리운영비는 366,196백만원으로 전년대비 11,104백만원(3.1%) 증가하였으며, 일반회계 및 특별회계, 기금운동을 위한 인건비, 경상비로서 인건비 236,513백만원, 경상경비 129,683백만원으로 구성됨.
- 비배분비용은 43,390백만원으로 전년대비 2,464백만원(5.4%) 감소하였으며, 재화 및 용역제공원가 24,461백만원, 지급수수료 221백만원, 대손상각비 536백만원, 이자비용 17,714백만원, 기타비용 2백만원 등으로 구성됨.
- 비배분수익은 159,928백만원으로 전년대비 7,262백만원(4.3%) 감소하였으며, 재화 및용역제공수익 62,326백만원, 이자수익 23,099백만원, 자산처분이익 14,815백만원, 기타수익 59,688백만원으로 구성됨.
- 재정운영순원가는 프로그램순원가, 관리운영비, 비배분비용에서 비배분수익을 차감한 금액으로 5,332,348백만원이 발생하여 전년대비 481,370만원(9.9%)이 증가
- 비교환수익 등은 2,149,715백만원으로 전년대비 454,773백만원(17.5%) 감소하였으며, 부담금수익 360,411백만원, 제제금수익 2백만원, 기타비교환수익 25,000백만원, 기타재원조달및이전 1,764,302백만원으로 구성됨.
- 재정운영결과는 재정운영순원가에서 비교환수익 등을 차감한 것으로 3,182,633백만원이 발생하여 전년대비 936,142백만원(41.7%)이 증가

3. 순자산변동 분석

(단위: 백만원, %)

구 분	2020(A)	2019(B)	증 감	
			금액(C=A-B)	비 율(C/B)
I.기초순자산	12,884,612	11,455,898	1,428,714	12.5 %
II.재정운영결과	3,182,633	2,246,491	936,142	41.7 %
III.재원의조달및이전	3,430,840	3,303,628	127,212	3.9 %
IV.조정항목	149,933	371,577	(221,644)	(59.6 %)
V.기말순자산 (I - II+III+IV)	13,282,753	12,884,612	398,141	3.1 %

□ 2020회계연도 문화체육관광부 기말순자산은 13,282,753백만원이며, 전년대비 398,141백만원(3.1%) 증가

○ 기초순자산은 12,884,612백만원으로 주요 증감내용은 다음과 같음.

- 일반회계는 5,268,545백만원으로 전년대비 663,853백만원(13.68%) 증가
- 특별회계는 524,046백만원으로 전년대비 813백만원(0.2%) 증가
- 기금은 7,092,021백만원으로 전년대비 794,048백만원(12.6%) 증가

○ 재원의조달및이전은 3,430,840백만원으로 주요내용은 다음과 같음.

- 재원의조달은 3,601,491백만원으로서 국고수입 3,565,261백만원, 제재금수익 799백만원, 기타비교환수익 9백만원, 무상이전수입 605백만원, 기타재원조달 34,817백만원이고,
- 재원의이전은 170,651백만원으로서 국고이전지출 170,349백만원, 무상이전지출 302백만원임

○ 조정항목은 149,933백만원으로 주요내용은 다음과 같음.

- 투자증권평가손익은 24,510백만원 증가
- 자산재평가이익은 125,423백만원 증가

○ 기말순자산은 13,282,753백만원으로 주요 증감내용은 다음과 같음.

- 일반회계는 5,704,748백만원으로 전년대비 436,203백만원(8.3%) 증가
- 특별회계는 518,554백만원으로 전년대비 5,492백만원(1.05%) 감소
- 기금은 7,059,451백만원으로 전년대비 32,570백만원(0.46%) 감소

Ⅱ. 세입세출(수입지출)결산

제 1 장 세입세출결산

세입세출결산

제1장. 세입세출결산

1. 세입결산보고서

총괄

구 분	세입예산액 (A)	이체 등 증감액 (B)	세입예산현액 (C)=A+B
합 계	187,648,000,000	0	187,648,000,000
일반회계	58,669,000,000	0	58,669,000,000
특별회계	128,979,000,000	0	128,979,000,000
아시아문화중심도시조성특별회계	107,205,000,000	0	107,205,000,000
국가균형발전특별회계	21,774,000,000	0	21,774,000,000
지역자율계정	12,515,000,000	0	12,515,000,000
지역지원계정	9,252,000,000	0	9,252,000,000
제주특별자치도계정	1,000,000	0	1,000,000
세종특별자치시계정	6,000,000	0	6,000,000

(단위: 원)

징수결정액	수 납 액 (D)	불납결손액	미 수 납 액
206,005,893,390	182,722,235,160	0	23,283,658,230
69,704,817,960	50,726,024,010	0	18,978,793,950
136,301,075,430	131,996,211,150	0	4,304,864,280
118,806,767,060	118,753,979,660	0	52,787,400
17,494,308,370	13,242,231,490	0	4,252,076,880
17,076,587,440	12,934,148,860	0	4,142,438,580
410,563,580	307,059,520	0	103,504,060
1,023,110	1,023,110	0	0
6,134,240	0	0	6,134,240

□ 회계별 세입결산

구 분	세입예산액 (A)	이체 등 증감액 (B)	세입예산현액 (C)=A+B	징수결정액
합 계	187,648,000,000	0	187,648,000,000	206,005,893,390
일반회계	58,669,000,000	0	58,669,000,000	69,704,817,960
11관 재산수입	7,624,000,000	0	7,624,000,000	4,402,529,960
51항 관유물대여료	4,566,000,000	0	4,566,000,000	1,416,164,240
511목 토지대여료	798,000,000	0	798,000,000	717,281,880
512목 건물대여료	2,940,000,000	0	2,940,000,000	636,998,200
513목 기타관유물대여료	828,000,000	0	828,000,000	61,884,160
54항 기타이자수입및재산수입	3,058,000,000	0	3,058,000,000	2,986,365,720
545목 기타재산수입	3,058,000,000	0	3,058,000,000	2,986,365,720
12관 경상이전수입	39,176,000,000	0	39,176,000,000	59,642,045,220
56항 벌금,몰수금및과태료	0	0	0	523,516,400
561목 벌금및과료	0	0	0	86,650,000
563목 과태료	0	0	0	434,800,000
564목 징계부과금	0	0	0	2,066,400
57항 변상금및위약금	0	0	0	815,077,260
571목 변상금	0	0	0	120,035,140
572목 위약금	0	0	0	695,042,120
58항 가산금	0	0	0	665,625,470
581목 가산금	0	0	0	665,625,470
59항 기타경상이전수입	39,176,000,000	0	39,176,000,000	57,637,826,090
596목 기타경상이전수입	39,176,000,000	0	39,176,000,000	57,637,826,090
13관 재화및응역판매수입	11,869,000,000	0	11,869,000,000	5,601,916,780
64항 입장료수입	3,225,000,000	0	3,225,000,000	1,336,250,670
641목 입장료수입	3,225,000,000	0	3,225,000,000	1,336,250,670
65항 면허료및수수료	795,000,000	0	795,000,000	936,773,110
651목 면허료및수수료	795,000,000	0	795,000,000	936,773,110
69항 잡수입	7,849,000,000	0	7,849,000,000	3,328,893,000
691목 기타잡수입	7,849,000,000	0	7,849,000,000	3,328,893,000
15관 관유물매각대	0	0	0	58,326,000
71항 고정자산매각대	0	0	0	58,326,000
712목 기계기구매각대	0	0	0	4,701,000
713목 기타고정자산매각대	0	0	0	53,625,000

(단위: 원)

수 납 액 (D)	불납결손액	미 수 납 액	세입예산현액과 수납액의 차(D-C)	예산현액대비 증감사유
182,722,235,160	0	23,283,658,230	-4,925,764,840	
50,726,024,010	0	18,978,793,950	-7,942,975,990	
4,061,933,030	0	340,596,930	-3,562,066,970	
1,117,755,770	0	298,408,470	-3,448,244,230	
553,390,870	0	163,891,010	-244,609,130	
502,480,740	0	134,517,460	-2,437,519,260	
61,884,160	0	0	-766,115,840	
2,944,177,260	0	42,188,460	-113,822,740	
2,944,177,260	0	42,188,460	-113,822,740	
41,079,882,620	0	18,562,162,600	1,903,882,620	
4,066,400	0	519,450,000	4,066,400	
0	0	86,650,000	0	
2,000,000	0	432,800,000	2,000,000	
2,066,400	0	0	2,066,400	
689,071,660	0	126,005,600	689,071,660	
2,086,630	0	117,948,510	2,086,630	
686,985,030	0	8,057,090	686,985,030	
312,020	0	665,313,450	312,020	
312,020	0	665,313,450	312,020	
40,386,432,540	0	17,251,393,550	1,210,432,540	
40,386,432,540	0	17,251,393,550	1,210,432,540	
5,525,882,360	0	76,034,420	-6,343,117,640	
1,336,250,670	0	0	-1,888,749,330	
1,336,250,670	0	0	-1,888,749,330	
936,773,110	0	0	141,773,110	
936,773,110	0	0	141,773,110	
3,252,858,580	0	76,034,420	-4,596,141,420	
3,252,858,580	0	76,034,420	-4,596,141,420	
58,326,000	0	0	58,326,000	
58,326,000	0	0	58,326,000	
4,701,000	0	0	4,701,000	
53,625,000	0	0	53,625,000	

구 분	세입예산액 (A)	이체 등 증감액 (B)	세입예산현액 (C)=A+B	징수결정액
아시아문화중심도시조성특별회계	107,205,000,000	0	107,205,000,000	118,806,767,060
11관 재산수입	210,000,000	0	210,000,000	483,628,920
51항 관유물대여료	0	0	0	186,692,160
511목 토지대여료	0	0	0	4,009,830
512목 건물대여료	0	0	0	182,682,330
54항 기타이자수입및재산수입	210,000,000	0	210,000,000	296,936,760
545목 기타재산수입	210,000,000	0	210,000,000	296,936,760
12관 경상이전수입	490,000,000	0	490,000,000	3,268,643,200
57항 변상금및위약금	0	0	0	103,346,240
571목 변상금	0	0	0	21,017,840
572목 위약금	0	0	0	82,328,400
58항 가산금	0	0	0	32,220
581목 가산금	0	0	0	32,220
59항 기타경상이전수입	490,000,000	0	490,000,000	3,165,264,740
596목 기타경상이전수입	490,000,000	0	490,000,000	3,165,264,740
13관 재화및응역판매수입	0	0	0	1,549,021,380
64항 입장료수입	0	0	0	655,440,120
641목 입장료수입	0	0	0	655,440,120
69항 잡수입	0	0	0	893,581,260
691목 기타잡수입	0	0	0	893,581,260
15관 관유물매각대	0	0	0	126,096,000
72항 토지및무형자산매각대	0	0	0	126,096,000
721목 토지매각대	0	0	0	126,096,000
33관 전년도이월금	0	0	0	12,373,377,560
88항 전년도이월금	0	0	0	12,373,377,560
881목 전년도이월금	0	0	0	12,373,377,560
34관 세계잉여금	5,499,000,000	0	5,499,000,000	0
89항 세계잉여금이입액	5,499,000,000	0	5,499,000,000	0
893목 전년도세계잉여금	5,499,000,000	0	5,499,000,000	0
40관 정부내부수입및기타	101,006,000,000	0	101,006,000,000	101,006,000,000
91항 전입금	101,006,000,000	0	101,006,000,000	101,006,000,000
911목 일반회계전입금	101,006,000,000	0	101,006,000,000	101,006,000,000

(단위: 원)

수 납 액 (D)	불납결손액	미 수 납 액	세입예산현액과 수납액의 차(D-C)	예산현액대비 증감사유
118,753,979,660	0	52,787,400	11,548,979,660	
482,951,640	0	677,280	272,951,640	
186,062,490	0	629,670	186,062,490	
3,380,160	0	629,670	3,380,160	
182,682,330	0	0	182,682,330	
296,889,150	0	47,610	86,889,150	
296,889,150	0	47,610	86,889,150	
3,248,506,080	0	20,137,120	2,758,506,080	
103,346,240	0	0	103,346,240	
21,017,840	0	0	21,017,840	
82,328,400	0	0	82,328,400	
32,220	0	0	32,220	
32,220	0	0	32,220	
3,145,127,620	0	20,137,120	2,655,127,620	
3,145,127,620	0	20,137,120	2,655,127,620	
1,549,021,380	0	0	1,549,021,380	
655,440,120	0	0	655,440,120	
655,440,120	0	0	655,440,120	
893,581,260	0	0	893,581,260	
893,581,260	0	0	893,581,260	
94,123,000	0	31,973,000	94,123,000	
94,123,000	0	31,973,000	94,123,000	
94,123,000	0	31,973,000	94,123,000	
12,373,377,560	0	0	12,373,377,560	
12,373,377,560	0	0	12,373,377,560	
12,373,377,560	0	0	12,373,377,560	
0	0	0	-5,499,000,000	
0	0	0	-5,499,000,000	
0	0	0	-5,499,000,000	
101,006,000,000	0	0	0	
101,006,000,000	0	0	0	
101,006,000,000	0	0	0	

구 분	세입예산액 (A)	이체 등 증감액 (B)	세입예산현액 (C)=A+B	징수결정액
국가균형발전특별회계	21,774,000,000	0	21,774,000,000	17,494,308,370
(지역자율계정)	12,515,000,000	0	12,515,000,000	17,076,587,440
11관 재산수입	0	0	0	449,435,890
54항 기타이자수입및재산수입	0	0	0	449,435,890
545목 기타재산수입	0	0	0	449,435,890
12관 경상이전수입	12,515,000,000	0	12,515,000,000	16,627,151,550
59항 기타경상이전수입	12,515,000,000	0	12,515,000,000	16,627,151,550
596목 기타경상이전수입	12,515,000,000	0	12,515,000,000	16,627,151,550
(지역지원계정)	9,252,000,000	0	9,252,000,000	410,563,580
11관 재산수입	0	0	0	7,347,820
54항 기타이자수입및재산수입	0	0	0	7,347,820
545목 기타재산수입	0	0	0	7,347,820
12관 경상이전수입	9,252,000,000	0	9,252,000,000	403,215,760
59항 기타경상이전수입	9,252,000,000	0	9,252,000,000	403,215,760
596목 기타경상이전수입	9,252,000,000	0	9,252,000,000	403,215,760
(제주특별자치도계정)	1,000,000	0	1,000,000	1,023,110
11관 재산수입	0	0	0	1,023,110
54항 기타이자수입및재산수입	0	0	0	1,023,110
545목 기타재산수입	0	0	0	1,023,110
12관 경상이전수입	1,000,000	0	1,000,000	0
59항 기타경상이전수입	1,000,000	0	1,000,000	0
596목 기타경상이전수입	1,000,000	0	1,000,000	0
(세종특별자치시계정)	6,000,000	0	6,000,000	6,134,240
11관 재산수입	0	0	0	128,740
54항 기타이자수입및재산수입	0	0	0	128,740
545목 기타재산수입	0	0	0	128,740
12관 경상이전수입	6,000,000	0	6,000,000	6,005,500
59항 기타경상이전수입	6,000,000	0	6,000,000	6,005,500
596목 기타경상이전수입	6,000,000	0	6,000,000	6,005,500

(단위: 원)

수 납 액 (D)	불납결손액	미 수 납 액	세입예산현액과 수납액의 차(D-C)	예산현액대비 증감사유
13,242,231,490	0	4,252,076,880	-8,531,768,510	
12,934,148,860	0	4,142,438,580	419,148,860	
416,014,070	0	33,421,820	416,014,070	
416,014,070	0	33,421,820	416,014,070	
416,014,070	0	33,421,820	416,014,070	
12,518,134,790	0	4,109,016,760	3,134,790	
12,518,134,790	0	4,109,016,760	3,134,790	
12,518,134,790	0	4,109,016,760	3,134,790	
307,059,520	0	103,504,060	-8,944,940,480	
1,759,130	0	5,588,690	1,759,130	
1,759,130	0	5,588,690	1,759,130	
1,759,130	0	5,588,690	1,759,130	
305,300,390	0	97,915,370	-8,946,699,610	
305,300,390	0	97,915,370	-8,946,699,610	
305,300,390	0	97,915,370	-8,946,699,610	
1,023,110	0	0	23,110	
1,023,110	0	0	1,023,110	
1,023,110	0	0	1,023,110	
1,023,110	0	0	1,023,110	
0	0	0	-1,000,000	
0	0	0	-1,000,000	
0	0	0	-1,000,000	
0	0	6,134,240	-6,000,000	
0	0	128,740	0	
0	0	128,740	0	
0	0	128,740	0	
0	0	6,005,500	-6,000,000	
0	0	6,005,500	-6,000,000	
0	0	6,005,500	-6,000,000	

2. 세출결산보고서

□ 총괄

구 분	세출예산액 (A)	예산결정후	
		전년도이월액/ 초과지출승인액	예비비
합 계	3,653,266,000,000	87,842,161,120	0
		0	0
일반회계	2,824,790,000,000	58,839,062,470	0
		0	0
특별회계	828,476,000,000	29,003,098,650	0
		0	0
아시아문화중심도시조성특별회계	107,205,000,000	1,721,348,650	0
		0	0
국가균형발전특별회계	721,271,000,000	27,281,750,000	0
		0	0
지역자율계정	525,804,000,000	450,000,000	0
		0	0
지역지원계정	175,399,000,000	22,736,000,000	0
		0	0
제주특별자치도계정	11,001,000,000	4,095,750,000	0
		0	0
세종특별자치시계정	9,067,000,000	0	0
		0	0

(단위: 원)

증감액(B)		세출예산현액 (C)=A+B	지출액	다음연도 이월액	불용액
전용	이용 및 이체				
10,914,624,000	11,722,278,000	3,741,108,161,120	3,565,260,753,370	66,589,984,680	109,257,423,070
-10,914,624,000	-11,722,278,000				
10,303,624,000	11,722,278,000	2,883,629,062,470	2,755,383,994,550	47,299,235,320	80,945,832,600
-10,303,624,000	-11,722,278,000				
611,000,000	0	857,479,098,650	809,876,758,820	19,290,749,360	28,311,590,470
-611,000,000	0				
611,000,000	0	108,926,348,650	101,028,038,820	2,259,749,360	5,638,560,470
-611,000,000	0				
0	0	748,552,750,000	708,848,720,000	17,031,000,000	22,673,030,000
0	0				
0	0	526,254,000,000	514,229,000,000	0	12,025,000,000
0	0				
0	0	198,135,000,000	173,593,970,000	17,031,000,000	7,510,030,000
0	0				
0	0	15,096,750,000	15,096,750,000	0	0
0	0				
0	0	9,067,000,000	5,929,000,000	0	3,138,000,000
0	0				

□ 회계별 세출결산

구 분	세출예산액 (A)	예산결정후	
		전년도이월액/ 초과지출승인액	예비비
합 계	3,653,266,000,000	87,842,161,120	0
		0	0
일반회계	2,824,790,000,000	58,839,062,470	0
		0	0
060장(분야) 문화및관광	2,824,790,000,000	58,839,062,470	0
		0	0
061관(부문) 문화예술	2,498,842,000,000	57,929,382,020	0
		0	0
1100항(프로그램) 종교문화지원	44,387,000,000	0	0
		0	0
1131세항(단위사업) 종교문화활동 및 보존지원	44,387,000,000	0	0
		0	0
110목 인건비	80,801,000	0	0
		0	0
210목 운영비	329,244,000	0	0
		0	0
220목 여비	51,100,000	0	0
		0	0
240목 업무추진비	9,600,000	0	0
		0	0
310목 보전금	60,000,000	0	0
		0	0
320목 민간이전	17,706,255,000	0	0
		0	0
330목 자치단체이전	26,150,000,000	0	0
		0	0
1200항(프로그램) 콘텐츠산업 육성	612,094,000,000	2,933,810,160	0
		0	0
1231세항(단위사업) 문화콘텐츠산업 진흥 환경 조성	280,282,000,000	0	0
		0	0
110목 인건비	40,440,000	0	0
		0	0
210목 운영비	57,300,000	0	0
		0	0
220목 여비	95,600,000	0	0
		0	0

(단위: 원)

증감액(B)		세출예산현액 (C)=A+B	지출액	다음연도 이월액	불용액
전용	이용 및 이체				
10,914,624,000	11,722,278,000	3,741,108,161,120	3,565,260,753,370	66,589,984,680	109,257,423,070
-10,914,624,000	-11,722,278,000				
10,303,624,000	11,722,278,000	2,883,629,062,470	2,755,383,994,550	47,299,235,320	80,945,832,600
-10,303,624,000	-11,722,278,000				
10,303,624,000	11,722,278,000	2,883,629,062,470	2,755,383,994,550	47,299,235,320	80,945,832,600
-10,303,624,000	-11,722,278,000				
9,296,546,000	0	2,545,049,104,020	2,434,001,750,840	45,689,883,290	65,357,469,890
-9,296,546,000	-11,722,278,000				
367,048,000	0	43,851,048,000	41,336,617,230	0	2,514,430,770
-367,048,000	-535,952,000				
367,048,000	0	43,851,048,000	41,336,617,230	0	2,514,430,770
-367,048,000	-535,952,000				
0	0	77,801,000	77,365,820	0	435,180
-3,000,000	0				
0	0	329,244,000	218,596,150	0	110,647,850
0	0				
0	0	51,100,000	14,658,010	0	36,441,990
0	0				
0	0	9,600,000	1,649,000	0	7,951,000
0	0				
0	0	60,000,000	0	0	60,000,000
0	0				
3,000,000	0	16,809,255,000	15,071,000,250	0	1,738,254,750
-364,048,000	-535,952,000				
364,048,000	0	26,514,048,000	25,953,348,000	0	560,700,000
0	0				
0	0	612,732,798,160	605,789,375,100	4,192,363,700	2,751,059,360
0	-2,295,012,000				
0	0	279,366,000,000	278,161,457,970	0	1,204,542,030
0	-916,000,000				
0	0	40,440,000	27,282,700	0	13,157,300
0	0				
0	0	57,300,000	46,319,280	0	10,980,720
0	0				
0	0	95,600,000	14,073,560	0	81,526,440
0	0				

구 분	세출예산액 (A)	예산결정후	
		전년도이월액/ 초과지출승인액	예비비
240목 업무추진비	25,500,000	0	0
		0	0
320목 민간이전	147,063,160,000	0	0
		0	0
350목 일반출연금	20,000,000,000	0	0
		0	0
460목 출자금	113,000,000,000	0	0
		0	0
1232세항(단위사업) 문화콘텐츠산업 육성	256,686,000,000	2,933,810,160	0
		0	0
210목 운영비	20,398,600,000	2,607,810,160	0
		0	0
220목 예비	130,100,000	0	0
		0	0
240목 업무추진비	52,300,000	0	0
		0	0
260목 연구용역비	0	326,000,000	0
		0	0
320목 민간이전	232,103,000,000	0	0
		0	0
330목 자치단체이전	4,000,000,000	0	0
		0	0
430목 유형자산	2,000,000	0	0
		0	0
1234세항(단위사업) 문화콘텐츠산업 기술지원	75,126,000,000	0	0
		0	0
210목 운영비	14,800,000	0	0
		0	0
220목 예비	8,800,000	0	0
		0	0
240목 업무추진비	6,400,000	0	0
		0	0
360목 연구개발출연금	75,096,000,000	0	0
		0	0
1300항(프로그램) 건강한 저작권 생태계 조성	72,028,000,000	0	0
		0	0

(단위: 원)

증감액(B)		세출예산현액 (C)=A+B	지출액	다음연도 이월액	불용액
전용	이용 및 이체				
0	0	25,500,000	8,522,800	0	16,977,200
0	0				
0	0	146,147,160,000	145,065,259,630	0	1,081,900,370
0	-916,000,000				
0	0	20,000,000,000	20,000,000,000	0	0
0	0				
0	0	113,000,000,000	113,000,000,000	0	0
0	0				
0	0	258,240,798,160	252,516,894,770	4,192,363,700	1,531,539,690
0	-1,379,012,000				
0	0	23,006,410,160	17,498,382,470	4,192,363,700	1,315,663,990
0	0				
0	0	130,100,000	85,530,310	0	44,569,690
0	0				
0	0	52,300,000	29,776,990	0	22,523,010
0	0				
0	0	326,000,000	322,000,000	0	4,000,000
0	0				
0	0	230,723,988,000	230,579,288,000	0	144,700,000
0	-1,379,012,000				
0	0	4,000,000,000	4,000,000,000	0	0
0	0				
0	0	2,000,000	1,917,000	0	83,000
0	0				
0	0	75,126,000,000	75,111,022,360	0	14,977,640
0	0				
0	0	14,800,000	8,906,440	0	5,893,560
0	0				
0	0	8,800,000	3,013,320	0	5,786,680
0	0				
0	0	6,400,000	3,102,600	0	3,297,400
0	0				
0	0	75,096,000,000	75,096,000,000	0	0
0	0				
47,000,000	0	72,028,000,000	71,537,719,600	27,272,730	463,007,670
-47,000,000	0				

구 분	세출예산액 (A)	예산결정후	
		전년도이월액/ 초과지출승인액	예비비
1331세항(단위사업) 저작권 인식제고 및 보호활동 강화	52,025,000,000	0	0
110목 인건비	48,073,000	0	0
210목 운영비	710,751,000	0	0
220목 여비	379,121,000	0	0
240목 업무추진비	39,379,000	0	0
250목 직무수행경비	56,000,000	0	0
260목 연구용역비	100,000,000	0	0
320목 민간이전	49,623,676,000	0	0
340목 해외이전	1,018,000,000	0	0
430목 유형자산	20,000,000	0	0
440목 무형자산	30,000,000	0	0
1333세항(단위사업) 저작물 이용 및 유통환경 조성	20,003,000,000	0	0
210목 운영비	52,800,000	0	0
220목 여비	17,800,000	0	0
240목 업무추진비	10,400,000	0	0
320목 민간이전	11,540,000,000	0	0
360목 연구개발출연금	8,382,000,000	0	0
1400항(프로그램) 문화미디어산업육성및지원	123,501,000,000	98,000,000	0
		0	0

(단위: 원)

증감액(B)		세출예산현액 (C)=A+B	지출액	다음연도 이월액	불용액
전용	이용 및 이체				
47,000,000	0	52,025,000,000	51,537,264,490	27,272,730	460,462,780
-47,000,000	0				
0	0	45,073,000	40,902,130	0	4,170,870
-3,000,000	0				
0	0	666,751,000	526,374,260	0	140,376,740
-44,000,000	0				
0	0	379,121,000	150,696,900	0	228,424,100
0	0				
0	0	39,379,000	37,681,600	0	1,697,400
0	0				
0	0	56,000,000	46,019,240	0	9,980,760
0	0				
44,000,000	0	144,000,000	72,200,000	27,272,730	44,527,270
0	0				
3,000,000	0	49,626,676,000	49,625,853,460	0	822,540
0	0				
0	0	1,018,000,000	1,018,000,000	0	0
0	0				
0	0	20,000,000	19,536,900	0	463,100
0	0				
0	0	30,000,000	0	0	30,000,000
0	0				
0	0	20,003,000,000	20,000,455,110	0	2,544,890
0	0				
0	0	52,800,000	51,639,810	0	1,160,190
0	0				
0	0	17,800,000	17,689,340	0	110,660
0	0				
0	0	10,400,000	9,125,960	0	1,274,040
0	0				
0	0	11,540,000,000	11,540,000,000	0	0
0	0				
0	0	8,382,000,000	8,382,000,000	0	0
0	0				
0	0	122,999,000,000	122,857,363,930	0	141,636,070
0	-600,000,000				

구 분	세출예산액 (A)	예산결정후	
		전년도이월액/ 초과지출승인액	예비비
1431세항(단위사업) 미디어산업육성	34,070,000,000	0	0
210목 운영비	32,000,300,000	0	0
220목 여비	12,800,000	0	0
240목 업무추진비	8,900,000	0	0
320목 민간이전	2,048,000,000	0	0
1432세항(단위사업) 방송영상콘텐츠 및 광고산업 활성화	46,946,000,000	98,000,000	0
210목 운영비	673,400,000	0	0
220목 여비	35,300,000	0	0
240목 업무추진비	25,300,000	0	0
260목 연구용역비	0	98,000,000	0
320목 민간이전	44,112,000,000	0	0
330목 자치단체이전	2,100,000,000	0	0
1433세항(단위사업) 출판산업육성	42,485,000,000	0	0
210목 운영비	41,400,000	0	0
220목 여비	36,000,000	0	0
240목 업무추진비	11,200,000	0	0
310목 보전금	14,000,000	0	0
320목 민간이전	42,382,400,000	0	0

(단위: 원)

증감액(B)		세출예산현액 (C)=A+B	지출액	다음연도 이월액	불용액
전용	이용 및 이체				
0	0	34,070,000,000	34,031,878,490	0	38,121,510
0	0				
0	0	32,000,300,000	31,965,096,180	0	35,203,820
0	0				
0	0	12,800,000	9,892,570	0	2,907,430
0	0				
0	0	8,900,000	8,889,740	0	10,260
0	0				
0	0	2,048,000,000	2,048,000,000	0	0
0	0				
0	0	46,444,000,000	46,367,722,650	0	76,277,350
0	-600,000,000				
0	0	673,400,000	614,961,200	0	58,438,800
0	0				
0	0	35,300,000	21,996,750	0	13,303,250
0	0				
0	0	25,300,000	20,764,700	0	4,535,300
0	0				
0	0	98,000,000	98,000,000	0	0
0	0				
0	0	44,112,000,000	44,112,000,000	0	0
0	0				
0	0	1,500,000,000	1,500,000,000	0	0
0	-600,000,000				
0	0	42,485,000,000	42,457,762,790	0	27,237,210
0	0				
0	0	41,400,000	33,185,860	0	8,214,140
0	0				
0	0	36,000,000	23,711,630	0	12,288,370
0	0				
0	0	11,200,000	7,465,300	0	3,734,700
0	0				
0	0	14,000,000	11,000,000	0	3,000,000
0	0				
0	0	42,382,400,000	42,382,400,000	0	0
0	0				

구 분	세출예산액 (A)	예산결정후	
		전년도이월액/ 초과지출승인액	예비비
1500항(프로그램) 창의적문화정책구현	122,693,000,000	6,720,271,220	0
		0	0
1531세항(단위사업) 문화·인문 진흥	21,291,000,000	136,363,630	0
		0	0
210목 운영비	7,011,300,000	0	0
		0	0
220목 여비	29,200,000	0	0
		0	0
240목 업무추진비	17,300,000	0	0
		0	0
260목 연구용역비	150,000,000	136,363,630	0
		0	0
320목 민간이전	12,743,200,000	0	0
		0	0
330목 자치단체이전	1,340,000,000	0	0
		0	0
1532세항(단위사업) 국어문화진흥	59,723,000,000	6,529,857,590	0
		0	0
110목 인건비	27,000,000	0	0
		0	0
210목 운영비	1,383,800,000	86,000,000	0
		0	0
220목 여비	76,700,000	0	0
		0	0
240목 업무추진비	9,900,000	0	0
		0	0
320목 민간이전	42,942,600,000	0	0
		0	0
340목 해외이전	118,000,000	0	0
		0	0
420목 건설비	13,165,000,000	6,424,828,590	0
		0	0
430목 유형자산	2,000,000,000	19,029,000	0
		0	0
1533세항(단위사업) 전통문화 진흥	34,852,000,000	0	0
		0	0

(단위: 원)

증감액(B)		세출예산현액 (C)=A+B	지출액	다음연도 이월액	불용액
전용	이용 및 이체				
315,000,000	0	128,163,271,220	109,908,338,880	11,214,870,770	7,040,061,570
-315,000,000	-1,250,000,000				
0	0	21,427,363,630	19,971,827,590	614,454,270	841,081,770
0	0				
0	0	7,011,300,000	6,355,377,610	0	655,922,390
0	0				
0	0	29,200,000	15,880,510	0	13,319,490
0	0				
0	0	17,300,000	10,242,840	0	7,057,160
0	0				
0	0	286,363,630	248,326,630	26,727,000	11,310,000
0	0				
0	0	12,743,200,000	12,002,000,000	587,727,270	153,472,730
0	0				
0	0	1,340,000,000	1,340,000,000	0	0
0	0				
0	0	65,002,857,590	49,627,715,750	10,575,916,500	4,799,225,340
0	-1,250,000,000				
0	0	27,000,000	22,707,650	0	4,292,350
0	0				
0	0	1,469,800,000	1,046,235,540	81,500,000	342,064,460
0	0				
0	0	76,700,000	29,679,380	0	47,020,620
0	0				
0	0	9,900,000	9,390,140	0	509,860
0	0				
0	0	41,692,600,000	41,690,323,070	0	2,276,930
0	-1,250,000,000				
0	0	118,000,000	117,999,990	0	10
0	0				
0	0	19,589,828,590	4,697,626,560	10,494,416,500	4,397,785,530
0	0				
0	0	2,019,029,000	2,013,753,420	0	5,275,580
0	0				
300,000,000	0	34,852,000,000	33,472,879,900	0	1,379,120,100
-300,000,000	0				

구 분	세출예산액 (A)	예산결정후	
		전년도이월액/ 초과지출승인액	예비비
210목 운영비	105,300,000	0	0
		0	0
220목 여비	13,800,000	0	0
		0	0
240목 업무추진비	8,900,000	0	0
		0	0
260목 연구용역비	300,000,000	0	0
		0	0
310목 보전금	150,000,000	0	0
		0	0
320목 민간이전	24,922,000,000	0	0
		0	0
330목 자치단체이전	9,352,000,000	0	0
		0	0
1534세항(단위사업) 국제문화교류	6,827,000,000	54,050,000	0
		0	0
210목 운영비	87,500,000	5,050,000	0
		0	0
220목 여비	30,400,000	0	0
		0	0
240목 업무추진비	5,100,000	0	0
		0	0
260목 연구용역비	50,000,000	49,000,000	0
		0	0
320목 민간이전	6,054,000,000	0	0
		0	0
330목 자치단체이전	600,000,000	0	0
		0	0
1600항(프로그램) 예술의 진흥 및 생활화, 산업화	514,385,000,000	4,096,458,900	0
		0	0
1631세항(단위사업) 문화예술단체지원	94,852,000,000	0	0
		0	0
320목 민간이전	94,852,000,000	0	0
		0	0
1632세항(단위사업) 공연 및 전통예술 진흥기반 구축	61,957,000,000	1,213,830,500	0
		0	0

(단위: 원)

증감액(B)		세출예산현액 (C)=A+B	지출액	다음연도 이월액	불용액
전용	이용 및 이체				
0	0	105,300,000	86,516,710	0	18,783,290
0	0				
0	0	13,800,000	10,892,450	0	2,907,550
0	0				
0	0	8,900,000	8,854,740	0	45,260
0	0				
0	0	0	0	0	0
-300,000,000	0				
0	0	150,000,000	120,000,000	0	30,000,000
0	0				
0	0	24,922,000,000	24,294,787,000	0	627,213,000
0	0				
300,000,000	0	9,652,000,000	8,951,829,000	0	700,171,000
0	0				
15,000,000	0	6,881,050,000	6,835,915,640	24,500,000	20,634,360
-15,000,000	0				
0	0	77,550,000	59,419,980	0	18,130,020
-15,000,000	0				
15,000,000	0	45,400,000	43,991,920	0	1,408,080
0	0				
0	0	5,100,000	5,003,740	0	96,260
0	0				
0	0	99,000,000	73,500,000	24,500,000	1,000,000
0	0				
0	0	6,054,000,000	6,054,000,000	0	0
0	0				
0	0	600,000,000	600,000,000	0	0
0	0				
254,063,000	0	517,906,206,900	511,100,823,800	1,722,325,600	5,083,057,500
-254,063,000	-575,252,000				
0	0	94,852,000,000	94,852,000,000	0	0
0	0				
0	0	94,852,000,000	94,852,000,000	0	0
0	0				
149,748,000	0	62,595,578,500	60,566,167,600	638,537,900	1,390,873,000
-149,748,000	-575,252,000				

구 분	세출예산액 (A)	예산결정후	
		전년도이월액/ 초과지출승인액	예비비
110목 인건비	3,361,627,000	0	0
		0	0
210목 운영비	3,368,056,000	0	0
		0	0
220목 여비	290,200,000	0	0
		0	0
240목 업무추진비	31,000,000	0	0
		0	0
250목 직무수행경비	10,680,000	0	0
		0	0
320목 민간이전	45,286,917,000	0	0
		0	0
330목 자치단체이전	4,720,000,000	0	0
		0	0
410목 건설보상비	60,000,000	0	0
		0	0
420목 건설비	4,310,000,000	1,213,830,500	0
		0	0
430목 유형자산	518,520,000	0	0
		0	0
1633세항(단위사업) 기초예슬역량강화	119,161,000,000	19,900,000	0
		0	0
110목 인건비	33,348,000	0	0
		0	0
210목 운영비	2,933,566,000	0	0
		0	0
220목 여비	146,400,000	0	0
		0	0
240목 업무추진비	21,900,000	0	0
		0	0
260목 연구용역비	50,000,000	0	0
		0	0
310목 보전금	620,000,000	0	0
		0	0
320목 민간이전	115,135,786,000	0	0
		0	0

(단위: 원)

증감액(B)		세출예산현액 (C)=A+B	지출액	다음연도 이월액	불용액
전용	이용 및 이체				
0	0	3,361,627,000	3,115,004,660	0	246,622,340
0	0				
0	0	3,368,056,000	2,985,367,390	0	382,688,610
0	0				
0	0	290,200,000	64,284,710	0	225,915,290
0	0				
0	0	31,000,000	27,267,980	0	3,732,020
0	0				
0	0	10,680,000	7,176,000	0	3,504,000
0	0				
0	0	45,286,917,000	45,219,006,360	0	67,910,640
0	0				
149,748,000	0	4,869,748,000	4,869,748,000	0	0
0	0				
0	0	60,000,000	0	0	60,000,000
0	0				
0	0	4,798,830,500	3,759,925,250	638,537,900	400,367,350
-149,748,000	-575,252,000				
0	0	518,520,000	518,387,250	0	132,750
0	0				
104,315,000	0	119,180,900,000	118,471,031,560	105,880,000	603,988,440
-104,315,000	0				
0	0	32,033,000	23,903,720	0	8,129,280
-1,315,000	0				
62,000,000	0	2,965,566,000	2,644,473,420	0	321,092,580
-30,000,000	0				
0	0	123,400,000	37,581,360	0	85,818,640
-23,000,000	0				
0	0	21,900,000	15,069,500	0	6,830,500
0	0				
41,000,000	0	41,000,000	34,520,000	5,880,000	600,000
-50,000,000	0				
0	0	620,000,000	516,500,000	0	103,500,000
0	0				
1,315,000	0	115,137,101,000	115,137,094,560	0	6,440
0	0				

구 분	세출예산액 (A)	예산결정후	
		전년도이월액/ 초과지출승인액	예비비
420목 건설비	200,000,000	19,900,000	0
		0	0
430목 유형자산	20,000,000	0	0
		0	0
1635세항(단위사업) 시각예술 진흥기반 구축	97,255,000,000	2,862,728,400	0
		0	0
210목 운영비	83,600,000	502,368,200	0
		0	0
220목 여비	38,400,000	0	0
		0	0
240목 업무추진비	10,500,000	0	0
		0	0
320목 민간이전	19,032,500,000	0	0
		0	0
330목 자치단체이전	78,060,000,000	0	0
		0	0
420목 건설비	30,000,000	2,360,360,200	0
		0	0
1637세항(단위사업) 문화예술교육지원	141,160,000,000	0	0
		0	0
210목 운영비	37,900,000	0	0
		0	0
220목 여비	24,600,000	0	0
		0	0
240목 업무추진비	6,500,000	0	0
		0	0
320목 민간이전	110,443,000,000	0	0
		0	0
330목 자치단체이전	30,648,000,000	0	0
		0	0
1900항(프로그램) 국정홍보기획	29,058,000,000	0	0
		0	0
1931세항(단위사업) 정책홍보지원	3,384,000,000	0	0
		0	0
110목 인건비	142,140,000	0	0
		0	0

(단위: 원)

증감액(B)		세출예산현액 (C)=A+B	지출액	다음연도 이월액	불용액
전용	이용 및 이체				
0	0	219,900,000	41,889,000	100,000,000	78,011,000
0	0				
0	0	20,000,000	20,000,000	0	0
0	0				
0	0	100,117,728,400	96,628,514,900	977,907,700	2,511,305,800
0	0				
0	0	585,968,200	336,274,470	0	249,693,730
0	0				
0	0	38,400,000	28,989,890	0	9,410,110
0	0				
0	0	10,500,000	10,495,440	0	4,560
0	0				
0	0	19,032,500,000	17,517,452,600	977,907,700	537,139,700
0	0				
0	0	78,060,000,000	78,060,000,000	0	0
0	0				
0	0	2,390,360,200	675,302,500	0	1,715,057,700
0	0				
0	0	141,160,000,000	140,583,109,740	0	576,890,260
0	0				
0	0	37,900,000	16,459,070	0	21,440,930
0	0				
0	0	24,600,000	20,413,570	0	4,186,430
0	0				
0	0	6,500,000	5,237,100	0	1,262,900
0	0				
0	0	110,443,000,000	110,443,000,000	0	0
0	0				
0	0	30,648,000,000	30,098,000,000	0	550,000,000
0	0				
9,700,000	0	29,058,000,000	28,316,454,150	0	741,545,850
-9,700,000	0				
4,600,000	0	3,384,000,000	3,028,379,230	0	355,620,770
-4,600,000	0				
0	0	137,540,000	120,216,970	0	17,323,030
-4,600,000	0				

구 분	세출예산액 (A)	예산결정후	
		전년도이월액/ 초과지출승인액	예비비
210목 운영비	2,799,075,000	0	0
		0	0
220목 여비	42,600,000	0	0
		0	0
240목 업무추진비	203,800,000	0	0
		0	0
310목 보전금	20,000,000	0	0
		0	0
320목 민간이전	24,385,000	0	0
		0	0
430목 유형자산	152,000,000	0	0
		0	0
1932세항(단위사업) 대국민커뮤니케이션 강화	22,727,000,000	0	0
		0	0
110목 인건비	69,972,000	0	0
		0	0
210목 운영비	21,920,817,000	0	0
		0	0
220목 여비	86,500,000	0	0
		0	0
240목 업무추진비	49,500,000	0	0
		0	0
320목 민간이전	595,211,000	0	0
		0	0
430목 유형자산	5,000,000	0	0
		0	0
1933세항(단위사업) 정책포털시스템 운영(정보 화)	2,947,000,000	0	0
		0	0
210목 운영비	2,563,500,000	0	0
		0	0
240목 업무추진비	2,500,000	0	0
		0	0
260목 연구용역비	50,000,000	0	0
		0	0
430목 유형자산	331,000,000	0	0
		0	0

(단위: 원)

증감액(B)		세출예산현액 (C)=A+B	지출액	다음연도 이월액	불용액
전용	이용 및 이체				
0	0	2,799,075,000	2,586,673,770	0	212,401,230
0	0				
0	0	42,600,000	14,866,710	0	27,733,290
0	0				
0	0	203,800,000	119,849,130	0	83,950,870
0	0				
0	0	20,000,000	18,000,000	0	2,000,000
0	0				
4,600,000	0	28,985,000	28,687,150	0	297,850
0	0				
0	0	152,000,000	140,085,500	0	11,914,500
0	0				
5,100,000	0	22,727,000,000	22,415,639,650	0	311,360,350
-5,100,000	0				
0	0	64,872,000	64,600,870	0	271,130
-5,100,000	0				
0	0	21,920,817,000	21,668,840,910	0	251,976,090
0	0				
0	0	86,500,000	46,515,970	0	39,984,030
0	0				
0	0	49,500,000	31,264,610	0	18,235,390
0	0				
5,100,000	0	600,311,000	599,560,240	0	750,760
0	0				
0	0	5,000,000	4,857,050	0	142,950
0	0				
0	0	2,947,000,000	2,872,435,270	0	74,564,730
0	0				
0	0	2,563,500,000	2,547,529,110	0	15,970,890
0	0				
0	0	2,500,000	2,500,000	0	0
0	0				
0	0	50,000,000	50,000,000	0	0
0	0				
0	0	331,000,000	272,406,160	0	58,593,840
0	0				

구 분	세출예산액 (A)	예산결정후	
		전년도이월액/ 초과지출승인액	예비비
2100항(프로그램) 지역문화 진흥 및 문화기반 조성	188,586,000,000	917,613,900	0
		0	0
2131세항(단위사업) 도서관정보·정책 체계 활성화	14,722,000,000	320,000,000	0
		0	0
110목 인건비	30,870,000	0	0
		0	0
210목 운영비	8,744,458,000	320,000,000	0
		0	0
220목 여비	120,600,000	0	0
		0	0
240목 업무추진비	41,800,000	0	0
		0	0
250목 직무수행경비	18,444,000	0	0
		0	0
260목 연구용역비	50,000,000	0	0
		0	0
310목 보전금	6,000,000	0	0
		0	0
320목 민간이전	1,084,828,000	0	0
		0	0
330목 자치단체이전	4,625,000,000	0	0
		0	0
2133세항(단위사업) 박물관 정책 활성화	61,889,000,000	223,311,000	0
		0	0
110목 인건비	11,542,000,000	0	0
		0	0
210목 운영비	5,182,515,000	143,811,000	0
		0	0
220목 여비	66,000,000	0	0
		0	0
240목 업무추진비	8,900,000	0	0
		0	0
260목 연구용역비	0	79,500,000	0
		0	0
310목 보전금	3,400,000	0	0
		0	0

(단위: 원)

증감액(B)		세출예산현액 (C)=A+B	지출액	다음연도 이월액	불용액
전용	이용 및 이체				
133,000,000	0	189,503,613,900	182,553,089,510	73,424,600	6,877,099,790
-133,000,000	0				
3,000,000	0	15,045,000,000	12,348,947,550	19,800,000	2,676,252,450
0	0				
0	0	30,870,000	30,837,380	0	32,620
0	0				
0	0	9,064,458,000	8,679,973,390	19,800,000	364,684,610
0	0				
0	0	120,600,000	34,943,390	0	85,656,610
0	0				
0	0	41,800,000	33,013,640	0	8,786,360
0	0				
0	0	18,444,000	18,444,000	0	0
0	0				
0	0	50,000,000	48,500,000	0	1,500,000
0	0				
0	0	6,000,000	5,700,000	0	300,000
0	0				
3,000,000	0	1,087,828,000	1,087,387,750	0	440,250
0	0				
0	0	4,625,000,000	2,410,148,000	0	2,214,852,000
0	0				
0	0	61,979,311,000	57,824,414,160	4,274,600	4,150,622,240
-133,000,000	0				
0	0	11,539,000,000	9,401,453,230	0	2,137,546,770
-3,000,000	0				
0	0	5,196,326,000	4,139,063,760	4,274,600	1,052,987,640
-130,000,000	0				
0	0	66,000,000	29,223,760	0	36,776,240
0	0				
0	0	8,900,000	8,359,200	0	540,800
0	0				
0	0	79,500,000	39,800,000	0	39,700,000
0	0				
0	0	3,400,000	2,000,000	0	1,400,000
0	0				

구 분	세출예산액 (A)	예산결정후	
		전년도이월액/ 초과지출승인액	예비비
320목 민간이전	14,261,185,000	0	0
		0	0
330목 자치단체이전	28,209,000,000	0	0
		0	0
340목 해외이전	2,400,000,000	0	0
		0	0
420목 건설비	95,000,000	0	0
		0	0
430목 유형자산	121,000,000	0	0
		0	0
2135세항(단위사업) 지역문화 진흥	111,975,000,000	374,302,900	0
		0	0
210목 운영비	167,900,000	89,090,900	0
		0	0
220목 여비	82,400,000	0	0
		0	0
240목 업무추진비	15,300,000	0	0
		0	0
260목 연구용역비	100,000,000	285,212,000	0
		0	0
320목 민간이전	32,313,400,000	0	0
		0	0
330목 자치단체이전	2,200,000,000	0	0
		0	0
430목 유형자산	77,096,000,000	0	0
		0	0
2700항(프로그램) 한국예술종합학교운영	39,855,000,000	6,547,273,610	0
		0	0
2731세항(단위사업) 한국예술종합학교 운영 활 성화	39,855,000,000	6,547,273,610	0
		0	0
110목 인건비	19,839,000,000	0	0
		0	0
210목 운영비	10,628,500,000	0	0
		0	0
220목 여비	1,031,000,000	0	0
		0	0

(단위: 원)

증감액(B)		세출예산현액 (C)=A+B	지출액	다음연도 이월액	불용액
전용	이용 및 이체				
0	0	14,261,185,000	13,682,991,560	0	578,193,440
0	0				
0	0	28,209,000,000	28,208,571,000	0	429,000
0	0				
0	0	2,400,000,000	2,127,308,600	0	272,691,400
0	0				
0	0	95,000,000	77,629,400	0	17,370,600
0	0				
0	0	121,000,000	108,013,650	0	12,986,350
0	0				
130,000,000	0	112,479,302,900	112,379,727,800	49,350,000	50,225,100
0	0				
130,000,000	0	386,990,900	383,587,450	0	3,403,450
0	0				
0	0	82,400,000	37,488,950	0	44,911,050
0	0				
0	0	15,300,000	14,689,400	0	610,600
0	0				
0	0	385,212,000	334,562,000	49,350,000	1,300,000
0	0				
0	0	32,313,400,000	32,313,400,000	0	0
0	0				
0	0	2,200,000,000	2,200,000,000	0	0
0	0				
0	0	77,096,000,000	77,096,000,000	0	0
0	0				
330,000,000	0	45,065,944,610	40,354,052,590	535,179,040	4,176,712,980
-330,000,000	-1,336,329,000				
330,000,000	0	45,065,944,610	40,354,052,590	535,179,040	4,176,712,980
-330,000,000	-1,336,329,000				
0	0	19,839,000,000	18,914,707,020	0	924,292,980
0	0				
0	0	9,298,500,000	8,030,207,000	0	1,268,293,000
-330,000,000	-1,000,000,000				
0	0	694,671,000	109,234,400	0	585,436,600
0	-336,329,000				

구 분	세출예산액 (A)	예산결정후	
		전년도이월액/ 초과지출승인액	예비비
240목 업무추진비	30,300,000	0	0
		0	0
250목 직무수행경비	25,000,000	0	0
		0	0
260목 연구용역비	370,000,000	75,350,000	0
		0	0
310목 보전금	332,200,000	0	0
		0	0
320목 민간이전	2,501,000,000	0	0
		0	0
420목 건설비	1,787,000,000	6,230,902,660	0
		0	0
430목 유형자산	3,311,000,000	241,020,950	0
		0	0
2800항(프로그램) 국립박물관운영	136,874,000,000	6,326,127,510	0
		0	0
2831세항(단위사업) 국립박물관 운영	136,874,000,000	6,326,127,510	0
		0	0
110목 인건비	22,201,360,000	0	0
		0	0
210목 운영비	42,202,919,000	829,949,320	0
		0	0
220목 여비	1,198,700,000	0	0
		0	0
240목 업무추진비	149,500,000	0	0
		0	0
260목 연구용역비	2,080,000,000	45,445,000	0
		0	0
310목 보전금	9,558,000	0	0
		0	0
320목 민간이전	6,936,426,000	0	0
		0	0
420목 건설비	47,533,000,000	5,320,733,190	0
		0	0
430목 유형자산	14,054,537,000	130,000,000	0
		0	0

(단위: 원)

증감액(B)		세출예산현액 (C)=A+B	지출액	다음연도 이월액	불용액
전용	이용 및 이체				
0	0	30,300,000	23,432,010	0	6,867,990
0	0				
0	0	25,000,000	25,000,000	0	0
0	0				
130,000,000	0	575,350,000	362,416,370	143,806,830	69,126,800
0	0				
0	0	332,200,000	320,482,330	0	11,717,670
0	0				
0	0	2,501,000,000	1,871,307,780	0	629,692,220
0	0				
0	0	8,017,902,660	7,157,659,110	391,372,210	468,871,340
0	0				
200,000,000	0	3,752,020,950	3,539,606,570	0	212,414,380
0	0				
1,756,000,000	0	143,200,127,510	122,803,570,960	12,811,717,280	7,584,839,270
-1,756,000,000	0				
1,756,000,000	0	143,200,127,510	122,803,570,960	12,811,717,280	7,584,839,270
-1,756,000,000	0				
0	0	22,135,160,000	20,224,256,190	0	1,910,903,810
-66,200,000	0				
0	0	42,710,868,320	39,427,886,350	1,910,417,450	1,372,564,520
-322,000,000	0				
0	0	940,900,000	416,137,260	0	524,762,740
-257,800,000	0				
0	0	149,500,000	115,323,640	0	34,176,360
0	0				
50,000,000	0	2,175,445,000	1,915,196,500	90,371,300	169,877,200
0	0				
0	0	9,558,000	0	0	9,558,000
0	0				
1,206,000,000	0	8,142,426,000	7,924,448,870	0	217,977,130
0	0				
0	0	52,243,733,190	38,385,720,950	10,733,112,510	3,124,899,730
-610,000,000	0				
500,000,000	0	14,184,537,000	13,974,601,200	77,816,020	132,119,780
-500,000,000	0				

구 분	세출예산액 (A)	예산결정후	
		전년도이월액/ 초과지출승인액	예비비
440목 무형자산	508,000,000	0	0
		0	0
2900항(프로그램) 국립국어원운영	16,629,000,000	1,273,762,820	0
		0	0
2931세항(단위사업) 국어발전기반조성및진흥	16,629,000,000	1,273,762,820	0
		0	0
110목 인건비	2,728,388,000	0	0
		0	0
210목 운영비	6,995,620,000	1,273,762,820	0
		0	0
220목 여비	126,200,000	0	0
		0	0
240목 업무추진비	25,600,000	0	0
		0	0
260목 연구용역비	5,790,000,000	0	0
		0	0
320목 민간이전	511,192,000	0	0
		0	0
420목 건설비	44,000,000	0	0
		0	0
430목 유형자산	408,000,000	0	0
		0	0
3000항(프로그램) 국립중앙도서관운영	80,553,000,000	1,125,921,790	0
		0	0
3031세항(단위사업) 국립중앙도서관 운영	80,553,000,000	1,125,921,790	0
		0	0
110목 인건비	10,548,085,000	0	0
		0	0
210목 운영비	48,893,901,000	39,288,200	0
		0	0
220목 여비	477,300,000	0	0
		0	0
240목 업무추진비	117,100,000	0	0
		0	0
250목 직무수행경비	10,920,000	0	0
		0	0

(단위: 원)

증감액(B)		세출예산현액 (C)=A+B	지출액	다음연도 이월액	불용액
전용	이용 및 이체				
0	0	508,000,000	420,000,000	0	88,000,000
0	0				
28,000,000	0	17,902,762,820	16,351,061,750	406,511,440	1,145,189,630
-28,000,000	0				
28,000,000	0	17,902,762,820	16,351,061,750	406,511,440	1,145,189,630
-28,000,000	0				
0	0	2,728,388,000	2,536,962,400	0	191,425,600
0	0				
0	0	8,269,382,820	7,659,743,900	252,520,730	357,118,190
0	0				
0	0	126,200,000	23,729,200	0	102,470,800
0	0				
0	0	25,600,000	14,092,300	0	11,507,700
0	0				
0	0	5,790,000,000	5,359,080,500	153,990,710	276,928,790
0	0				
0	0	511,192,000	442,621,730	0	68,570,270
0	0				
28,000,000	0	72,000,000	72,000,000	0	0
0	0				
0	0	380,000,000	242,831,720	0	137,168,280
-28,000,000	0				
440,500,000	0	81,678,921,790	76,185,188,250	163,350,000	5,330,383,540
-440,500,000	0				
440,500,000	0	81,678,921,790	76,185,188,250	163,350,000	5,330,383,540
-440,500,000	0				
0	0	10,346,485,000	9,146,562,140	0	1,199,922,860
-201,600,000	0				
108,900,000	0	49,042,089,200	45,753,043,030	99,000,000	3,190,046,170
0	0				
0	0	238,400,000	68,258,180	0	170,141,820
-238,900,000	0				
0	0	117,100,000	76,670,870	0	40,429,130
0	0				
0	0	10,920,000	8,401,660	0	2,518,340
0	0				

구 분	세출예산액 (A)	예산결정후	
		전년도이월액/ 초과지출승인액	예비비
260목 연구용역비	5,664,000,000	927,494,000	0
		0	0
310목 보전금	2,789,400,000	0	0
		0	0
320목 민간이전	1,895,278,000	0	0
		0	0
330목 자치단체이전	200,000,000	0	0
		0	0
420목 건설비	3,806,000,000	159,139,590	0
		0	0
430목 유형자산	6,151,016,000	0	0
		0	0
3100항(프로그램) 해외문화홍보원 운영	98,314,000,000	0	0
		0	0
3131세항(단위사업) 해외문화홍보원 운영	98,314,000,000	0	0
		0	0
110목 인건비	13,373,636,000	0	0
		0	0
210목 운영비	56,999,623,000	0	0
		0	0
220목 여비	879,600,000	0	0
		0	0
240목 업무추진비	290,400,000	0	0
		0	0
260목 연구용역비	121,000,000	0	0
		0	0
320목 민간이전	1,945,741,000	0	0
		0	0
410목 건설보상비	18,658,000,000	0	0
		0	0
420목 건설비	4,429,000,000	0	0
		0	0
430목 유형자산	1,617,000,000	0	0
		0	0
3200항(프로그램) 국립중앙극장운영	49,127,000,000	21,137,503,700	0
		0	0

(단위: 원)

증감액(B)		세출예산현액 (C)=A+B	지출액	다음연도 이월액	불용액
전용	이용 및 이체				
130,000,000	0	6,721,494,000	6,381,421,390	64,350,000	275,722,610
0	0				
0	0	2,789,400,000	2,780,046,120	0	9,353,880
0	0				
201,600,000	0	2,096,878,000	2,088,540,310	0	8,337,690
0	0				
0	0	200,000,000	197,925,000	0	2,075,000
0	0				
0	0	3,965,139,590	3,563,499,700	0	401,639,890
0	0				
0	0	6,151,016,000	6,120,819,850	0	30,196,150
0	0				
2,791,000,000	0	94,755,000,000	89,724,298,530	430,000,000	4,600,701,470
-2,791,000,000	-3,559,000,000				
2,791,000,000	0	94,755,000,000	89,724,298,530	430,000,000	4,600,701,470
-2,791,000,000	-3,559,000,000				
0	0	13,373,636,000	12,247,625,850	0	1,126,010,150
0	0				
91,000,000	0	52,831,623,000	50,332,390,400	0	2,499,232,600
-700,000,000	-3,559,000,000				
0	0	788,600,000	515,112,860	0	273,487,140
-91,000,000	0				
0	0	290,400,000	252,676,310	0	37,723,690
0	0				
700,000,000	0	821,000,000	125,463,000	430,000,000	265,537,000
0	0				
0	0	1,945,741,000	1,685,348,320	0	260,392,680
0	0				
0	0	16,658,000,000	16,614,417,150	0	43,582,850
-2,000,000,000	0				
2,000,000,000	0	6,429,000,000	6,366,076,050	0	62,923,950
0	0				
0	0	1,617,000,000	1,585,188,590	0	31,811,410
0	0				
500,000	0	70,264,503,700	58,274,765,410	7,489,131,190	4,500,607,100
-500,000	0				

구 분	세출예산액 (A)	예산결정후	
		전년도이월액/ 초과지출승인액	예비비
3231세항(단위사업) 국립중앙극장 운영	49,127,000,000	21,137,503,700	0
		0	0
110목 인건비	15,200,478,000	0	0
		0	0
210목 운영비	9,136,439,000	8,500,000	0
		0	0
220목 여비	317,900,000	0	0
		0	0
240목 업무추진비	17,800,000	0	0
		0	0
260목 연구용역비	400,000,000	147,615,000	0
		0	0
320목 민간이전	1,299,383,000	0	0
		0	0
420목 건설비	21,519,000,000	20,729,359,800	0
		0	0
430목 유형자산	1,236,000,000	252,028,900	0
		0	0
3300항(프로그램) 국립현대미술관운영	51,900,000,000	763,908,110	0
		0	0
3331세항(단위사업) 국립현대미술관 운영 활성화	51,900,000,000	763,908,110	0
		0	0
110목 인건비	13,270,536,000	0	0
		0	0
210목 운영비	20,086,709,000	752,908,110	0
		0	0
220목 여비	661,800,000	0	0
		0	0
240목 업무추진비	98,000,000	0	0
		0	0
260목 연구용역비	713,000,000	11,000,000	0
		0	0
320목 민간이전	2,290,107,000	0	0
		0	0
420목 건설비	4,030,000,000	0	0
		0	0

(단위: 원)

증감액(B)		세출예산현액 (C)=A+B	지출액	다음연도 이월액	불용액
전용	이용 및 이체				
500,000	0	70,264,503,700	58,274,765,410	7,489,131,190	4,500,607,100
-500,000	0				
0	0	15,199,978,000	13,323,687,260	0	1,876,290,740
-500,000	0				
0	0	9,144,939,000	7,698,117,240	41,299,500	1,405,522,260
0	0				
0	0	317,900,000	168,842,960	0	149,057,040
0	0				
0	0	17,800,000	4,524,250	0	13,275,750
0	0				
0	0	547,615,000	436,678,520	96,000,000	14,936,480
0	0				
500,000	0	1,299,883,000	733,027,880	0	566,855,120
0	0				
0	0	42,248,359,800	34,803,324,540	6,986,115,960	458,919,300
0	0				
0	0	1,488,028,900	1,106,562,760	365,715,730	15,750,410
0	0				
1,356,000,000	0	52,663,908,110	48,812,042,640	621,999,340	3,229,866,130
-1,356,000,000	0				
1,356,000,000	0	52,663,908,110	48,812,042,640	621,999,340	3,229,866,130
-1,356,000,000	0				
0	0	11,914,536,000	11,354,705,640	0	559,830,360
-1,356,000,000	0				
100,000,000	0	20,939,617,110	19,294,086,320	409,803,340	1,235,727,450
0	0				
0	0	661,800,000	168,860,030	0	492,939,970
0	0				
0	0	98,000,000	69,742,600	0	28,257,400
0	0				
0	0	724,000,000	588,554,540	45,100,000	90,345,460
0	0				
1,256,000,000	0	3,546,107,000	3,543,029,290	0	3,077,710
0	0				
0	0	4,030,000,000	3,336,107,450	52,300,000	641,592,550
0	0				

구 분	세출예산액 (A)	예산결정후	
		전년도이월액/ 초과지출승인액	예비비
430목 유형자산	10,749,848,000	0	0
		0	0
3400항(프로그램) 국립국악원운영	69,129,000,000	3,477,703,360	0
		0	0
3431세항(단위사업) 국립국악원 운영 활성화	69,129,000,000	3,477,703,360	0
		0	0
110목 인건비	30,387,810,000	0	0
		0	0
210목 운영비	17,507,863,000	0	0
		0	0
220목 여비	1,041,400,000	0	0
		0	0
240목 업무추진비	69,200,000	0	0
		0	0
260목 연구용역비	432,500,000	89,647,600	0
		0	0
310목 보전금	75,000,000	0	0
		0	0
320목 민간이전	1,760,777,000	0	0
		0	0
420목 건설비	14,104,000,000	3,388,055,760	0
		0	0
430목 유형자산	3,740,450,000	0	0
		0	0
710목 예비비및기타	10,000,000	0	0
		0	0
3500항(프로그램) 국립민속박물관운영	41,636,000,000	1,012,236,100	0
		0	0
3531세항(단위사업) 국립민속박물관운영활성화	41,636,000,000	1,012,236,100	0
		0	0
110목 인건비	4,224,878,000	0	0
		0	0
210목 운영비	10,610,641,000	160,875,000	0
		0	0
220목 여비	587,600,000	0	0
		0	0

(단위: 원)

증감액(B)		세출예산현액 (C)=A+B	지출액	다음연도 이월액	불용액
전용	이용 및 이체				
0	0	10,749,848,000	10,456,956,770	114,796,000	178,095,230
0	0				
425,000,000	0	72,606,703,360	64,744,316,240	2,563,521,310	5,298,865,810
-425,000,000	0				
425,000,000	0	72,606,703,360	64,744,316,240	2,563,521,310	5,298,865,810
-425,000,000	0				
0	0	30,062,810,000	28,191,378,120	0	1,871,431,880
-325,000,000	0				
0	0	17,507,863,000	15,414,092,350	171,650,000	1,922,120,650
0	0				
0	0	941,400,000	118,501,240	0	822,898,760
-100,000,000	0				
0	0	69,200,000	34,666,600	0	34,533,400
0	0				
0	0	522,147,600	507,505,280	0	14,642,320
0	0				
0	0	75,000,000	52,000,000	0	23,000,000
0	0				
325,000,000	0	2,085,777,000	1,897,149,310	0	188,627,690
0	0				
100,000,000	0	17,592,055,760	15,110,119,430	2,121,142,600	360,793,730
0	0				
0	0	3,740,450,000	3,417,123,410	270,728,710	52,597,880
0	0				
0	0	10,000,000	1,780,500	0	8,219,500
0	0				
77,000,000	0	41,148,236,100	37,049,988,530	2,030,086,290	2,068,161,280
-77,000,000	-1,500,000,000				
77,000,000	0	41,148,236,100	37,049,988,530	2,030,086,290	2,068,161,280
-77,000,000	-1,500,000,000				
0	0	3,724,878,000	3,278,429,140	0	446,448,860
0	-500,000,000				
0	0	10,694,516,000	9,840,515,640	517,664,220	336,336,140
-77,000,000	0				
0	0	587,600,000	160,388,870	0	427,211,130
0	0				

구 분	세출예산액 (A)	예산결정후	
		전년도이월액/ 초과지출승인액	예비비
240목 업무추진비	31,400,000	0	0
		0	0
260목 연구용역비	300,000,000	0	0
		0	0
320목 민간이전	777,507,000	0	0
		0	0
420목 건설비	19,270,000,000	851,361,100	0
		0	0
430목 유형자산	5,833,974,000	0	0
		0	0
3600항(프로그램) 대한민국의역사박물관 운영	12,547,000,000	1,069,790,840	0
		0	0
3631세항(단위사업) 대한민국의역사박물관 운영	12,547,000,000	1,069,790,840	0
		0	0
110목 인건비	2,790,094,000	0	0
		0	0
210목 운영비	7,300,274,000	1,069,790,840	0
		0	0
220목 여비	138,900,000	0	0
		0	0
240목 업무추진비	37,600,000	0	0
		0	0
250목 직무수행경비	46,000,000	0	0
		0	0
260목 연구용역비	264,000,000	0	0
		0	0
320목 민간이전	497,092,000	0	0
		0	0
420목 건설비	142,000,000	0	0
		0	0
430목 유형자산	1,331,040,000	0	0
		0	0
3700항(프로그램) 국립한글박물관 운영	11,942,000,000	0	0
		0	0
3731세항(단위사업) 국립한글박물관 운영	11,942,000,000	0	0
		0	0

(단위: 원)

증감액(B)		세출예산현액 (C)=A+B	지출액	다음연도 이월액	불용액
전용	이용 및 이체				
0	0	31,400,000	11,057,100	0	20,342,900
0	0				
77,000,000	0	377,000,000	73,900,000	266,860,500	36,239,500
0	0				
0	0	777,507,000	559,945,230	0	217,561,770
0	0				
0	0	19,121,361,100	17,823,833,260	717,999,660	579,528,180
0	-1,000,000,000				
0	0	5,833,974,000	5,301,919,290	527,561,910	4,492,800
0	0				
87,600,000	0	13,577,493,840	13,149,235,560	0	428,258,280
-87,600,000	-39,297,000				
87,600,000	0	13,577,493,840	13,149,235,560	0	428,258,280
-87,600,000	-39,297,000				
0	0	2,790,094,000	2,723,728,660	0	66,365,340
0	0				
87,600,000	0	8,418,367,840	8,184,163,440	0	234,204,400
0	-39,297,000				
0	0	51,300,000	18,994,170	0	32,305,830
-87,600,000	0				
0	0	37,600,000	30,790,890	0	6,809,110
0	0				
0	0	46,000,000	38,706,450	0	7,293,550
0	0				
0	0	264,000,000	210,490,000	0	53,510,000
0	0				
0	0	497,092,000	481,522,300	0	15,569,700
0	0				
0	0	142,000,000	136,872,920	0	5,127,080
0	0				
0	0	1,331,040,000	1,323,966,730	0	7,073,270
0	0				
270,000,000	0	11,926,282,000	9,184,524,890	1,408,130,000	1,333,627,110
-270,000,000	-15,718,000				
270,000,000	0	11,926,282,000	9,184,524,890	1,408,130,000	1,333,627,110
-270,000,000	-15,718,000				

구 분	세출예산액 (A)	예산결정후	
		전년도이월액/ 초과지출승인액	예비비
110목 인건비	2,620,842,000	0	0
		0	0
210목 운영비	5,975,143,000	0	0
		0	0
220목 여비	68,000,000	0	0
		0	0
240목 업무추진비	30,200,000	0	0
		0	0
250목 직무수행경비	27,000,000	0	0
		0	0
260목 연구용역비	334,000,000	0	0
		0	0
320목 민간이전	494,815,000	0	0
		0	0
420목 건설비	245,000,000	0	0
		0	0
430목 유형자산	2,147,000,000	0	0
		0	0
3800항(프로그램) 한국정책방송원 운영	23,157,000,000	429,000,000	0
		0	0
3831세항(단위사업) 한국정책방송원 운영 활성화	23,157,000,000	429,000,000	0
		0	0
110목 인건비	2,029,601,000	0	0
		0	0
210목 운영비	17,069,593,000	429,000,000	0
		0	0
220목 여비	855,100,000	0	0
		0	0
240목 업무추진비	24,800,000	0	0
		0	0
260목 연구용역비	0	0	0
		0	0
320목 민간이전	383,189,000	0	0
		0	0
420목 건설비	25,000,000	0	0
		0	0

(단위: 원)

증감액(B)		세출예산현액 (C)=A+B	지출액	다음연도 이월액	불용액
전용	이용 및 이체				
0	0	2,620,842,000	2,286,096,610	0	334,745,390
0	0				
0	0	5,689,425,000	3,444,041,530	1,363,250,000	882,133,470
-270,000,000	-15,718,000				
0	0	68,000,000	25,305,510	0	42,694,490
0	0				
0	0	30,200,000	7,492,600	0	22,707,400
0	0				
0	0	27,000,000	26,134,140	0	865,860
0	0				
170,000,000	0	504,000,000	458,230,000	44,880,000	890,000
0	0				
0	0	494,815,000	482,815,470	0	11,999,530
0	0				
100,000,000	0	345,000,000	334,627,230	0	10,372,770
0	0				
0	0	2,147,000,000	2,119,781,800	0	27,218,200
0	0				
609,135,000	0	23,570,282,000	23,521,923,290	0	48,358,710
-609,135,000	-15,718,000				
609,135,000	0	23,570,282,000	23,521,923,290	0	48,358,710
-609,135,000	-15,718,000				
0	0	1,866,250,000	1,866,249,270	0	730
-163,351,000	0				
420,316,000	0	17,881,191,000	17,849,042,920	0	32,148,080
-22,000,000	-15,718,000				
0	0	434,784,000	425,369,600	0	9,414,400
-420,316,000	0				
0	0	24,800,000	23,306,900	0	1,493,100
0	0				
22,000,000	0	22,000,000	21,530,000	0	470,000
0	0				
163,351,000	0	546,540,000	546,540,000	0	0
0	0				
0	0	25,000,000	24,755,000	0	245,000
0	0				

구 분	세출예산액 (A)	예산결정후	
		전년도이월액/ 초과지출승인액	예비비
430목 유형자산	2,769,717,000	0	0
		0	0
440목 무형자산	0	0	0
		0	0
8000항(프로그램) 회계간거래(전출금)	101,006,000,000	0	0
		0	0
8011세항(단위사업) 회계간전출(아시아문화중심도시조성특별회계)	101,006,000,000	0	0
		0	0
610목 전출금등	101,006,000,000	0	0
		0	0
8400항(프로그램) 회계기금간거래(전출금)	59,441,000,000	0	0
		0	0
8420세항(단위사업) 일반회계전출(지역신문발전기금)	8,000,000,000	0	0
		0	0
610목 전출금등	8,000,000,000	0	0
		0	0
8421세항(단위사업) 일반회계전출(문화예술훈흥기금)	21,000,000,000	0	0
		0	0
610목 전출금등	21,000,000,000	0	0
		0	0
8426세항(단위사업) 일반회계전출(관광진흥개발기금)	30,441,000,000	0	0
		0	0
610목 전출금등	30,441,000,000	0	0
		0	0
062관(부문) 관광	45,837,000,000	0	0
		0	0
4100항(프로그램) 관광진흥기반확충	0	0	0
		0	0
4131세항(단위사업) 관광정책개발지원	0	0	0
		0	0
330목 자치단체이전	0	0	0
		0	0
4200항(프로그램) 국내관광활성화	37,026,000,000	0	0
		0	0
4237세항(단위사업) 국내관광활성화지원	37,026,000,000	0	0
		0	0

(단위: 원)

증감액(B)		세출예산현액 (C)=A+B	지출액	다음연도 이월액	불용액
전용	이용 및 이체				
0	0	2,766,249,000	2,761,661,900	0	4,587,100
-3,468,000	0				
3,468,000	0	3,468,000	3,467,700	0	300
0	0				
0	0	101,006,000,000	101,006,000,000	0	0
0	0				
0	0	101,006,000,000	101,006,000,000	0	0
0	0				
0	0	101,006,000,000	101,006,000,000	0	0
0	0				
0	0	59,441,000,000	59,441,000,000	0	0
0	0				
0	0	8,000,000,000	8,000,000,000	0	0
0	0				
0	0	8,000,000,000	8,000,000,000	0	0
0	0				
0	0	21,000,000,000	21,000,000,000	0	0
0	0				
0	0	21,000,000,000	21,000,000,000	0	0
0	0				
0	0	30,441,000,000	30,441,000,000	0	0
0	0				
0	0	30,441,000,000	30,441,000,000	0	0
0	0				
0	6,256,216,000	52,093,216,000	51,064,583,480	492,700,000	535,932,520
0	0				
0	6,256,216,000	6,256,216,000	6,256,216,000	0	0
0	0				
0	6,256,216,000	6,256,216,000	6,256,216,000	0	0
0	0				
0	6,256,216,000	6,256,216,000	6,256,216,000	0	0
0	0				
0	0	37,026,000,000	37,026,000,000	0	0
0	0				
0	0	37,026,000,000	37,026,000,000	0	0
0	0				

구 분	세출예산액 (A)	예산결정후	
		전년도이월액/ 초과지출승인액	예비비
320목 민간이전	1,600,000,000	0	0
		0	0
330목 자치단체이전	35,426,000,000	0	0
		0	0
4300항(프로그램) 외래관광객유치	3,984,000,000	0	0
		0	0
4331세항(단위사업) 국제관광교류	3,984,000,000	0	0
		0	0
320목 민간이전	3,638,000,000	0	0
		0	0
340목 해외이전	346,000,000	0	0
		0	0
4600항(프로그램) 사행산업통합감독위원회 운영	4,827,000,000	0	0
		0	0
4631세항(단위사업) 사행산업통합감독위원회 운영	4,827,000,000	0	0
		0	0
110목 인건비	1,152,039,000	0	0
		0	0
210목 운영비	1,270,312,000	0	0
		0	0
220목 여비	164,300,000	0	0
		0	0
240목 업무추진비	48,500,000	0	0
		0	0
250목 직무수행경비	18,444,000	0	0
		0	0
260목 연구용역비	1,441,000,000	0	0
		0	0
310목 보전금	300,000,000	0	0
		0	0
320목 민간이전	208,405,000	0	0
		0	0
430목 유형자산	209,000,000	0	0
		0	0
440목 무형자산	15,000,000	0	0
		0	0

(단위: 원)

증감액(B)		세출예산현액 (C)=A+B	지출액	다음연도 이월액	불용액
전용	이용 및 이체				
0	0	1,600,000,000	1,600,000,000	0	0
0	0				
0	0	35,426,000,000	35,426,000,000	0	0
0	0				
0	0	3,984,000,000	3,969,527,060	0	14,472,940
0	0				
0	0	3,984,000,000	3,969,527,060	0	14,472,940
0	0				
0	0	3,638,000,000	3,638,000,000	0	0
0	0				
0	0	346,000,000	331,527,060	0	14,472,940
0	0				
0	0	4,827,000,000	3,812,840,420	492,700,000	521,459,580
0	0				
0	0	4,827,000,000	3,812,840,420	492,700,000	521,459,580
0	0				
0	0	1,152,039,000	1,042,627,820	0	109,411,180
0	0				
0	0	1,270,312,000	1,030,428,780	0	239,883,220
0	0				
0	0	164,300,000	49,631,770	0	114,668,230
0	0				
0	0	48,500,000	44,822,460	0	3,677,540
0	0				
0	0	18,444,000	16,059,000	0	2,385,000
0	0				
0	0	1,441,000,000	928,063,370	492,700,000	20,236,630
0	0				
0	0	300,000,000	299,650,000	0	350,000
0	0				
0	0	208,405,000	189,561,910	0	18,843,090
0	0				
0	0	209,000,000	201,995,310	0	7,004,690
0	0				
0	0	15,000,000	10,000,000	0	5,000,000
0	0				

구 분	세출예산액 (A)	예산결정후	
		전년도이월액/ 초과지출승인액	예비비
063관(부문) 체육	3,211,000,000	0	0
		0	0
5100항(프로그램) 생활체육육성	1,845,000,000	0	0
		0	0
5131세항(단위사업) 생활체육활성화	1,845,000,000	0	0
		0	0
210목 운영비	171,300,000	0	0
		0	0
220목 여비	44,200,000	0	0
		0	0
240목 업무추진비	11,500,000	0	0
		0	0
310목 보전금	90,000,000	0	0
		0	0
320목 민간이전	1,528,000,000	0	0
		0	0
330목 자치단체이전	0	0	0
		0	0
5300항(프로그램) 스포츠산업 육성	134,000,000	0	0
		0	0
5331세항(단위사업) 스포츠산업육성	134,000,000	0	0
		0	0
210목 운영비	49,500,000	0	0
		0	0
220목 여비	33,300,000	0	0
		0	0
240목 업무추진비	4,200,000	0	0
		0	0
310목 보전금	47,000,000	0	0
		0	0
5400항(프로그램) 국제스포츠역량강화	997,000,000	0	0
		0	0
5431세항(단위사업) 국제체육 역량 강화	997,000,000	0	0
		0	0
110목 인건비	42,189,000	0	0
		0	0

(단위: 원)

증감액(B)		세출예산현액 (C)=A+B	지출액	다음연도 이월액	불용액
전용	이용 및 이체				
3,000,000	5,395,329,000	8,606,329,000	8,115,282,700	0	491,046,300
-3,000,000	0				
0	5,395,329,000	7,240,329,000	7,165,149,580	0	75,179,420
0	0				
0	5,395,329,000	7,240,329,000	7,165,149,580	0	75,179,420
0	0				
0	0	171,300,000	137,338,840	0	33,961,160
0	0				
0	0	44,200,000	18,448,120	0	25,751,880
0	0				
0	0	11,500,000	6,034,620	0	5,465,380
0	0				
0	0	90,000,000	80,000,000	0	10,000,000
0	0				
0	0	1,528,000,000	1,528,000,000	0	0
0	0				
0	5,395,329,000	5,395,329,000	5,395,328,000	0	1,000
0	0				
0	0	134,000,000	115,030,950	0	18,969,050
0	0				
0	0	134,000,000	115,030,950	0	18,969,050
0	0				
0	0	49,500,000	48,382,630	0	1,117,370
0	0				
0	0	33,300,000	21,580,020	0	11,719,980
0	0				
0	0	4,200,000	4,068,300	0	131,700
0	0				
0	0	47,000,000	41,000,000	0	6,000,000
0	0				
3,000,000	0	997,000,000	742,023,300	0	254,976,700
-3,000,000	0				
3,000,000	0	997,000,000	742,023,300	0	254,976,700
-3,000,000	0				
0	0	39,189,000	37,735,940	0	1,453,060
-3,000,000	0				

구 분	세출예산액 (A)	예산결정후	
		전년도이월액/ 초과지출승인액	예비비
210목 운영비	168,046,000	0	0
		0	0
220목 여비	269,700,000	0	0
		0	0
240목 업무추진비	93,100,000	0	0
		0	0
320목 민간이전	7,965,000	0	0
		0	0
340목 해외이전	416,000,000	0	0
		0	0
5500항(프로그램) 장애인체육육성	235,000,000	0	0
		0	0
5531세항(단위사업) 장애인체육 진흥	235,000,000	0	0
		0	0
210목 운영비	172,300,000	0	0
		0	0
220목 여비	38,900,000	0	0
		0	0
240목 업무추진비	23,800,000	0	0
		0	0
065관(부문) 문화및관광일반	276,900,000,000	909,680,450	0
		0	0
7100항(프로그램) 문화 · 관광행정지원	276,900,000,000	909,680,450	0
		0	0
7101세항(단위사업) 본부인건비	73,189,000,000	0	0
		0	0
110목 인건비	73,189,000,000	0	0
		0	0
7102세항(단위사업) 소속기관인건비	142,191,000,000	0	0
		0	0
110목 인건비	142,191,000,000	0	0
		0	0
7111세항(단위사업) 총액인건비대상 본부기본경비	4,773,000,000	0	0
		0	0
110목 인건비	720,494,000	0	0
		0	0

(단위: 원)

증감액(B)		세출예산현액 (C)=A+B	지출액	다음연도 이월액	불용액
전용	이용 및 이체				
0	0	168,046,000	147,340,010	0	20,705,990
0	0				
0	0	269,700,000	91,691,140	0	178,008,860
0	0				
0	0	93,100,000	38,610,100	0	54,489,900
0	0				
3,000,000	0	10,965,000	10,647,580	0	317,420
0	0				
0	0	416,000,000	415,998,530	0	1,470
0	0				
0	0	235,000,000	93,078,870	0	141,921,130
0	0				
0	0	235,000,000	93,078,870	0	141,921,130
0	0				
0	0	172,300,000	63,043,190	0	109,256,810
0	0				
0	0	38,900,000	13,011,620	0	25,888,380
0	0				
0	0	23,800,000	17,024,060	0	6,775,940
0	0				
1,004,078,000	70,733,000	277,880,413,450	262,202,377,530	1,116,652,030	14,561,383,890
-1,004,078,000	0				
1,004,078,000	70,733,000	277,880,413,450	262,202,377,530	1,116,652,030	14,561,383,890
-1,004,078,000	0				
0	0	73,078,800,000	68,884,360,900	0	4,194,439,100
-110,200,000	0				
0	0	73,078,800,000	68,884,360,900	0	4,194,439,100
-110,200,000	0				
110,200,000	0	142,001,200,000	134,856,883,720	0	7,144,316,280
-300,000,000	0				
110,200,000	0	142,001,200,000	134,856,883,720	0	7,144,316,280
-300,000,000	0				
0	0	4,771,200,000	4,587,061,910	0	184,138,090
-1,800,000	0				
0	0	720,494,000	669,378,030	0	51,115,970
0	0				

구 분	세출예산액 (A)	예산결정후	
		전년도이월액/ 초과지출승인액	예비비
210목 운영비	3,077,370,000	0	0
		0	0
250목 직무수행경비	752,700,000	0	0
		0	0
320목 민간이전	222,436,000	0	0
		0	0
7112세항(단위사업) 본부기본경비	4,164,000,000	0	0
		0	0
210목 운영비	2,458,700,000	0	0
		0	0
220목 여비	861,300,000	0	0
		0	0
240목 업무추진비	444,000,000	0	0
		0	0
260목 연구용역비	149,000,000	0	0
		0	0
310목 보전금	12,000,000	0	0
		0	0
320목 민간이전	1,000,000	0	0
		0	0
430목 유형자산	238,000,000	0	0
		0	0
7118세항(단위사업) 총액인건비대상 소속기관기 본경비	8,754,000,000	0	0
		0	0
110목 인건비	4,475,033,000	0	0
		0	0
210목 운영비	2,487,440,000	0	0
		0	0
220목 여비	63,000,000	0	0
		0	0
240목 업무추진비	34,000,000	0	0
		0	0
250목 직무수행경비	1,024,016,000	0	0
		0	0
320목 민간이전	670,511,000	0	0
		0	0

(단위: 원)

증감액(B)		세출예산현액 (C)=A+B	지출액	다음연도 이월액	불용액
전용	이용 및 이체				
0	0	3,077,370,000	2,967,642,460	0	109,727,540
0	0				
0	0	750,900,000	745,724,190	0	5,175,810
-1,800,000	0				
0	0	222,436,000	204,317,230	0	18,118,770
0	0				
370,555,000	70,733,000	4,575,288,000	3,907,268,600	0	668,019,400
-30,000,000	0				
370,555,000	70,733,000	2,899,988,000	2,625,150,850	0	274,837,150
0	0				
0	0	861,300,000	565,534,090	0	295,765,910
0	0				
0	0	444,000,000	384,370,140	0	59,629,860
0	0				
0	0	149,000,000	119,881,800	0	29,118,200
0	0				
0	0	12,000,000	12,000,000	0	0
0	0				
0	0	1,000,000	0	0	1,000,000
0	0				
0	0	208,000,000	200,331,720	0	7,668,280
-30,000,000	0				
167,323,000	0	8,639,260,000	7,511,822,970	0	1,127,437,030
-282,063,000	0				
0	0	4,219,446,000	3,662,908,440	0	556,537,560
-255,587,000	0				
9,400,000	0	2,479,764,000	2,121,704,600	0	358,059,400
-17,076,000	0				
0	0	53,600,000	23,223,000	0	30,377,000
-9,400,000	0				
0	0	34,000,000	26,490,560	0	7,509,440
0	0				
1,800,000	0	1,025,816,000	1,010,119,670	0	15,696,330
0	0				
156,123,000	0	826,634,000	667,376,700	0	159,257,300
0	0				

구 분	세출예산액 (A)	예산결정후	
		전년도이월액/ 초과지출승인액	예비비
7119세항(단위사업) 소속기관기본경비	11,284,000,000	0	0
		0	0
210목 운영비	9,747,721,000	0	0
		0	0
220목 여비	410,000,000	0	0
		0	0
240목 업무추진비	229,000,000	0	0
		0	0
260목 연구용역비	20,000,000	0	0
		0	0
310목 보전금	113,600,000	0	0
		0	0
420목 건설비	96,000,000	0	0
		0	0
430목 유형자산	600,679,000	0	0
		0	0
440목 무형자산	64,000,000	0	0
		0	0
710목 예비비및기타	3,000,000	0	0
		0	0
7132세항(단위사업) 종합정책연구	10,282,000,000	909,680,450	0
		0	0
110목 인건비	67,914,000	0	0
		0	0
210목 운영비	2,355,264,000	0	0
		0	0
220목 여비	67,100,000	0	0
		0	0
240목 업무추진비	15,900,000	0	0
		0	0
260목 연구용역비	6,062,000,000	909,680,450	0
		0	0
310목 보전금	57,000,000	0	0
		0	0
320목 민간이전	1,612,822,000	0	0
		0	0

(단위: 원)

증감액(B)		세출예산현액 (C)=A+B	지출액	다음연도 이월액	불용액
전용	이용 및 이체				
356,000,000	0	11,359,985,000	10,530,121,210	0	829,863,790
-280,015,000	0				
326,000,000	0	9,819,706,000	9,229,811,760	0	589,894,240
-254,015,000	0				
0	0	392,000,000	195,551,010	0	196,448,990
-18,000,000	0				
0	0	221,000,000	192,417,130	0	28,582,870
-8,000,000	0				
0	0	20,000,000	20,000,000	0	0
0	0				
0	0	113,600,000	109,160,000	0	4,440,000
0	0				
0	0	96,000,000	95,904,540	0	95,460
0	0				
30,000,000	0	630,679,000	620,276,770	0	10,402,230
0	0				
0	0	64,000,000	64,000,000	0	0
0	0				
0	0	3,000,000	3,000,000	0	0
0	0				
0	0	11,191,680,450	9,799,636,230	1,116,652,030	275,392,190
0	0				
0	0	67,914,000	67,017,110	0	896,890
0	0				
0	0	2,355,264,000	2,230,610,650	38,400,000	86,253,350
0	0				
0	0	67,100,000	22,092,300	0	45,007,700
0	0				
0	0	15,900,000	8,453,300	0	7,446,700
0	0				
0	0	6,971,680,450	5,768,885,780	1,078,252,030	124,542,640
0	0				
0	0	57,000,000	46,420,000	0	10,580,000
0	0				
0	0	1,612,822,000	1,612,646,090	0	175,910
0	0				

구 분	세출예산액 (A)	예산결정후	
		전년도이월액/ 초과지출승인액	예비비
430목 유형자산	44,000,000	0	0
		0	0
7133세항(단위사업) 문화정보화체계구축	22,263,000,000	0	0
		0	0
210목 운영비	5,727,600,000	0	0
		0	0
240목 업무추진비	2,400,000	0	0
		0	0
260목 연구용역비	184,000,000	0	0
		0	0
320목 민간이전	12,038,000,000	0	0
		0	0
430목 유형자산	4,311,000,000	0	0
		0	0
아시아문화중심도시조성특별회계	107,205,000,000	1,721,348,650	0
		0	0
060장(분야) 문화및관광	107,205,000,000	1,721,348,650	0
		0	0
061관(부문) 문화예술	107,205,000,000	1,721,348,650	0
		0	0
2000항(프로그램) 아시아문화중심도시조성	103,008,000,000	1,721,348,650	0
		0	0
2032세항(단위사업) 문화중심도시조성	103,008,000,000	1,721,348,650	0
		0	0
110목 인건비	8,653,334,000	0	0
		0	0
210목 운영비	10,347,912,000	864,970,650	0
		0	0
220목 여비	415,500,000	0	0
		0	0
240목 업무추진비	133,500,000	0	0
		0	0
250목 직무수행경비	18,444,000	0	0
		0	0
260목 연구용역비	450,000,000	0	0
		0	0

(단위: 원)

증감액(B)		세출예산현액 (C)=A+B	지출액	다음연도 이월액	불용액
전용	이용 및 이체				
0	0	44,000,000	43,511,000	0	489,000
0	0				
0	0	22,263,000,000	22,125,221,990	0	137,778,010
0	0				
0	0	5,727,600,000	5,609,118,090	0	118,481,910
0	0				
0	0	2,400,000	2,399,000	0	1,000
0	0				
0	0	184,000,000	184,000,000	0	0
0	0				
0	0	12,038,000,000	12,038,000,000	0	0
0	0				
0	0	4,311,000,000	4,291,704,900	0	19,295,100
0	0				
611,000,000	0	108,926,348,650	101,028,038,820	2,259,749,360	5,638,560,470
-611,000,000	0				
611,000,000	0	108,926,348,650	101,028,038,820	2,259,749,360	5,638,560,470
-611,000,000	0				
611,000,000	0	108,926,348,650	101,028,038,820	2,259,749,360	5,638,560,470
-611,000,000	0				
611,000,000	0	104,729,348,650	97,426,856,780	2,259,749,360	5,042,742,510
-611,000,000	0				
611,000,000	0	104,729,348,650	97,426,856,780	2,259,749,360	5,042,742,510
-611,000,000	0				
0	0	8,653,334,000	7,499,351,570	0	1,153,982,430
0	0				
0	0	10,601,882,650	8,180,981,850	1,485,400,000	935,500,800
-611,000,000	0				
0	0	415,500,000	106,775,700	0	308,724,300
0	0				
0	0	133,500,000	107,281,350	0	26,218,650
0	0				
0	0	18,444,000	15,216,280	0	3,227,720
0	0				
583,000,000	0	1,033,000,000	791,372,070	168,210,000	73,417,930
0	0				

구 분	세출예산액 (A)	예산결정후	
		전년도이월액/ 초과지출승인액	예비비
310목 보전금	20,000,000	0	0
		0	0
320목 민간이전	34,357,670,000	0	0
		0	0
330목 자치단체이전	46,528,000,000	0	0
		0	0
420목 건설비	1,939,000,000	856,378,000	0
		0	0
430목 유형자산	144,640,000	0	0
		0	0
7100항(프로그램) 문화·관광행정지원	3,861,000,000	0	0
		0	0
7101세항(단위사업) 소속기관 인건비	3,171,000,000	0	0
		0	0
110목 인건비	3,171,000,000	0	0
		0	0
7118세항(단위사업) 총액인건비대상 소속기관기 본경비	672,000,000	0	0
		0	0
210목 운영비	624,000,000	0	0
		0	0
220목 여비	10,700,000	0	0
		0	0
240목 업무추진비	7,000,000	0	0
		0	0
250목 직무수행경비	30,300,000	0	0
		0	0
7119세항(단위사업) 소속기관 기본경비	18,000,000	0	0
		0	0
210목 운영비	3,000,000	0	0
		0	0
430목 유형자산	15,000,000	0	0
		0	0
8400항(프로그램) 회계기금간거래(전출금)	336,000,000	0	0
		0	0
8427세항(단위사업) 아시아문화중심도시조성특 별회계전출(공무원연금기금)	336,000,000	0	0
		0	0

(단위: 원)

증감액(B)		세출예산현액 (C)=A+B	지출액	다음연도 이월액	불용액
전용	이용 및 이체				
0	0	20,000,000	20,000,000	0	0
0	0				
0	0	34,357,670,000	33,773,352,510	0	584,317,490
0	0				
0	0	46,528,000,000	46,508,000,000	0	20,000,000
0	0				
0	0	2,795,378,000	254,597,000	606,139,360	1,934,641,640
0	0				
28,000,000	0	172,640,000	169,928,450	0	2,711,550
0	0				
0	0	3,861,000,000	3,274,918,150	0	586,081,850
0	0				
0	0	3,171,000,000	2,676,135,630	0	494,864,370
0	0				
0	0	3,171,000,000	2,676,135,630	0	494,864,370
0	0				
0	0	672,000,000	583,038,570	0	88,961,430
0	0				
0	0	624,000,000	543,247,100	0	80,752,900
0	0				
0	0	10,700,000	5,539,510	0	5,160,490
0	0				
0	0	7,000,000	5,751,950	0	1,248,050
0	0				
0	0	30,300,000	28,500,010	0	1,799,990
0	0				
0	0	18,000,000	15,743,950	0	2,256,050
0	0				
0	0	3,000,000	1,241,180	0	1,758,820
0	0				
0	0	15,000,000	14,502,770	0	497,230
0	0				
0	0	336,000,000	326,263,890	0	9,736,110
0	0				
0	0	336,000,000	326,263,890	0	9,736,110
0	0				

구 분	세출예산액 (A)	예산결정후	
		전년도이월액/ 초과지출승인액	예비비
610목 전출금등	336,000,000	0	0
		0	0
국가균형발전특별회계	721,271,000,000	27,281,750,000	0
		0	0
(지역자율계정)	525,804,000,000	450,000,000	0
		0	0
060장(분야) 문화및관광	525,804,000,000	450,000,000	0
		0	0
061관(부문) 문화예술	294,935,000,000	0	0
		0	0
1500항(프로그램) 창의적문화정책구현	280,092,000,000	0	0
		0	0
1551세항(단위사업) 문화시설확충및운영	280,092,000,000	0	0
		0	0
330목 자치단체이전	280,092,000,000	0	0
		0	0
2100항(프로그램) 지역문화 진흥 및 문화기반 조성	14,843,000,000	0	0
		0	0
2151세항(단위사업) 시각예술 진흥기반 구축(지역자율)	14,843,000,000	0	0
		0	0
330목 자치단체이전	14,843,000,000	0	0
		0	0
062관(부문) 관광	0	450,000,000	0
		0	0
4100항(프로그램) 관광진흥기반확충	0	450,000,000	0
		0	0
4151세항(단위사업) 관광자원개발	0	450,000,000	0
		0	0
330목 자치단체이전	0	450,000,000	0
		0	0
063관(부문) 체육	230,869,000,000	0	0
		0	0
5100항(프로그램) 생활체육육성	230,869,000,000	0	0
		0	0
5151세항(단위사업) 체육진흥시설지원	230,869,000,000	0	0
		0	0

(단위: 원)

증감액(B)		세출예산현액 (C)=A+B	지출액	다음연도 이월액	불용액
전용	이용 및 이체				
0	0	336,000,000	326,263,890	0	9,736,110
0	0				
0	0	748,552,750,000	708,848,720,000	17,031,000,000	22,673,030,000
0	0				
0	0	526,254,000,000	514,229,000,000	0	12,025,000,000
0	0				
0	0	526,254,000,000	514,229,000,000	0	12,025,000,000
0	0				
0	0	294,935,000,000	285,060,000,000	0	9,875,000,000
0	0				
0	0	280,092,000,000	271,187,000,000	0	8,905,000,000
0	0				
0	0	280,092,000,000	271,187,000,000	0	8,905,000,000
0	0				
0	0	280,092,000,000	271,187,000,000	0	8,905,000,000
0	0				
0	0	14,843,000,000	13,873,000,000	0	970,000,000
0	0				
0	0	14,843,000,000	13,873,000,000	0	970,000,000
0	0				
0	0	14,843,000,000	13,873,000,000	0	970,000,000
0	0				
0	0	450,000,000	450,000,000	0	0
0	0				
0	0	450,000,000	450,000,000	0	0
0	0				
0	0	450,000,000	450,000,000	0	0
0	0				
0	0	450,000,000	450,000,000	0	0
0	0				
0	0	230,869,000,000	228,719,000,000	0	2,150,000,000
0	0				
0	0	230,869,000,000	228,719,000,000	0	2,150,000,000
0	0				
0	0	230,869,000,000	228,719,000,000	0	2,150,000,000
0	0				

구 분	세출예산액 (A)	예산결정후	
		전년도이월액/ 초과지출승인액	예비비
330목 자치단체이전	230,869,000,000	0	0
(지역지원계정)	175,399,000,000	22,736,000,000	0
060장(분야) 문화및관광	175,399,000,000	22,736,000,000	0
061관(부문) 문화예술	9,300,000,000	0	0
1500항(프로그램) 창의적문화정책구현	9,300,000,000	0	0
1552세항(단위사업) 지역문화 컨설팅 지원	300,000,000	0	0
330목 자치단체이전	300,000,000	0	0
1556세항(단위사업) 문화도시 조성	9,000,000,000	0	0
330목 자치단체이전	9,000,000,000	0	0
062관(부문) 관광	166,099,000,000	22,736,000,000	0
4100항(프로그램) 관광진흥기반확충	166,099,000,000	22,736,000,000	0
4153세항(단위사업) 광역관광자원개발	146,165,000,000	18,604,000,000	0
330목 자치단체이전	146,165,000,000	18,604,000,000	0
4156세항(단위사업) 관광레저 개발 육성	19,934,000,000	4,132,000,000	0
330목 자치단체이전	19,934,000,000	4,132,000,000	0
(제주특별자치도계정)	11,001,000,000	4,095,750,000	0
060장(분야) 문화및관광	11,001,000,000	4,095,750,000	0
061관(부문) 문화예술	1,310,000,000	2,188,750,000	0

(단위: 원)

증감액(B)		세출예산현액 (C)=A+B	지출액	다음연도 이월액	불용액
전용	이용 및 이체				
0	0	230,869,000,000	228,719,000,000	0	2,150,000,000
0	0				
0	0	198,135,000,000	173,593,970,000	17,031,000,000	7,510,030,000
0	0				
0	0	198,135,000,000	173,593,970,000	17,031,000,000	7,510,030,000
0	0				
0	0	9,300,000,000	9,299,970,000	0	30,000
0	0				
0	0	9,300,000,000	9,299,970,000	0	30,000
0	0				
0	0	300,000,000	300,000,000	0	0
0	0				
0	0	300,000,000	300,000,000	0	0
0	0				
0	0	9,000,000,000	8,999,970,000	0	30,000
0	0				
0	0	9,000,000,000	8,999,970,000	0	30,000
0	0				
0	0	188,835,000,000	164,294,000,000	17,031,000,000	7,510,000,000
0	0				
0	0	188,835,000,000	164,294,000,000	17,031,000,000	7,510,000,000
0	0				
0	0	164,769,000,000	140,228,000,000	17,031,000,000	7,510,000,000
0	0				
0	0	164,769,000,000	140,228,000,000	17,031,000,000	7,510,000,000
0	0				
0	0	24,066,000,000	24,066,000,000	0	0
0	0				
0	0	24,066,000,000	24,066,000,000	0	0
0	0				
0	0	15,096,750,000	15,096,750,000	0	0
0	0				
0	0	15,096,750,000	15,096,750,000	0	0
0	0				
0	0	3,498,750,000	3,498,750,000	0	0
0	0				

구 분	세출예산액 (A)	예산결정후	
		전년도이월액/ 초과지출승인액	예비비
1200항(프로그램) 콘텐츠산업 육성	0	300,000,000 0	0 0
1253세항(단위사업) 지방문화산업기반조성(제주)	0	300,000,000 0	0 0
330목 자치단체이전	0	300,000,000 0	0 0
1500항(프로그램) 창의적문화정착구현	1,310,000,000	1,888,750,000 0	0 0
1553세항(단위사업) 문화시설확충및운영(제주)	1,280,000,000	1,888,750,000 0	0 0
330목 자치단체이전	1,280,000,000	1,888,750,000 0	0 0
1554세항(단위사업) 지역문화 컨설팅 지원(제주)	30,000,000	0 0	0 0
330목 자치단체이전	30,000,000	0 0	0 0
062관(부문) 관광	0	1,907,000,000 0	0 0
4100항(프로그램) 관광진흥기반확충	0	1,907,000,000 0	0 0
4154세항(단위사업) 기초 관광자원개발(제주)	0	1,907,000,000 0	0 0
330목 자치단체이전	0	1,907,000,000 0	0 0
063관(부문) 체육	9,691,000,000	0 0	0 0
5100항(프로그램) 생활체육육성	9,691,000,000	0 0	0 0
5153세항(단위사업) 체육진흥시설지원(제주)	9,691,000,000	0 0	0 0
330목 자치단체이전	9,691,000,000	0 0	0 0
(세종특별자치시계정)	9,067,000,000	0 0	0 0
060장(분야) 문화및관광	9,067,000,000	0 0	0 0

(단위: 원)

증감액(B)		세출예산현액 (C)=A+B	지출액	다음연도 이월액	불용액
전용	이용 및 이체				
0	0	300,000,000	300,000,000	0	0
0	0				
0	0	300,000,000	300,000,000	0	0
0	0				
0	0	300,000,000	300,000,000	0	0
0	0				
0	0	3,198,750,000	3,198,750,000	0	0
0	0				
0	0	3,168,750,000	3,168,750,000	0	0
0	0				
0	0	3,168,750,000	3,168,750,000	0	0
0	0				
0	0	30,000,000	30,000,000	0	0
0	0				
0	0	30,000,000	30,000,000	0	0
0	0				
0	0	1,907,000,000	1,907,000,000	0	0
0	0				
0	0	1,907,000,000	1,907,000,000	0	0
0	0				
0	0	1,907,000,000	1,907,000,000	0	0
0	0				
0	0	1,907,000,000	1,907,000,000	0	0
0	0				
0	0	9,691,000,000	9,691,000,000	0	0
0	0				
0	0	9,691,000,000	9,691,000,000	0	0
0	0				
0	0	9,691,000,000	9,691,000,000	0	0
0	0				
0	0	9,691,000,000	9,691,000,000	0	0
0	0				
0	0	9,067,000,000	5,929,000,000	0	3,138,000,000
0	0				
0	0	9,067,000,000	5,929,000,000	0	3,138,000,000
0	0				

구 분	세출예산액 (A)	예산결정후	
		전년도이월액/ 초과지출승인액	예비비
061관(부문) 문화예술	5,517,000,000	0	0
		0	0
1500항(프로그램) 창의적문화정책구현	5,437,000,000	0	0
		0	0
1555세항(단위사업) 문화시설확충및운영(세종)	5,437,000,000	0	0
		0	0
330목 자치단체이전	5,437,000,000	0	0
		0	0
2100항(프로그램) 지역문화 진흥 및 문화기반 조성	80,000,000	0	0
		0	0
2153세항(단위사업) 시각예술 진흥기반 구축(세종)	80,000,000	0	0
		0	0
330목 자치단체이전	80,000,000	0	0
		0	0
063관(부문) 체육	3,550,000,000	0	0
		0	0
5100항(프로그램) 생활체육육성	3,550,000,000	0	0
		0	0
5154세항(단위사업) 체육진흥시설지원(세종)	3,550,000,000	0	0
		0	0
330목 자치단체이전	3,550,000,000	0	0
		0	0

(단위: 원)

증감액(B)		세출예산현액 (C)=A+B	지출액	다음연도 이월액	불용액
전용	이용 및 이체				
0	0	5,517,000,000	5,419,000,000	0	98,000,000
0	0				
0	0	5,437,000,000	5,339,000,000	0	98,000,000
0	0				
0	0	5,437,000,000	5,339,000,000	0	98,000,000
0	0				
0	0	5,437,000,000	5,339,000,000	0	98,000,000
0	0				
0	0	80,000,000	80,000,000	0	0
0	0				
0	0	80,000,000	80,000,000	0	0
0	0				
0	0	80,000,000	80,000,000	0	0
0	0				
0	0	3,550,000,000	510,000,000	0	3,040,000,000
0	0				
0	0	3,550,000,000	510,000,000	0	3,040,000,000
0	0				
0	0	3,550,000,000	510,000,000	0	3,040,000,000
0	0				
0	0	3,550,000,000	510,000,000	0	3,040,000,000
0	0				

3. 부속서류

1) 계속비 결산명세서

종료사업 계속비 결산명세서

구 분	연부예산액 (A)	예산결정후 증감액 (B)	
		전년도이월액	예비비
			해 당

연 도	목	연부예산액 (A)	예산결정후 증감액 (B)	
			전년도이월액	예비비 전용
				해 당

진행중인사업 계속비 결산명세서

구 분	연부예산액 (A)	예산결정후 증감액 (B)	
		전년도이월액	예비비
			해 당

연 차	목	연부예산액 (A)	예산결정후 증감액 (B)	
			전년도이월액	예비비 전용
				해 당

(단위: 원)

전용	이용및이체	세출예산현액 (C)=A+B	지출액	다음연도이월액	불용액
----	-------	-------------------	-----	---------	-----

없음

(단위: 원)

이용및이체	세출예산현액 (C)=A+B	지출액	다음연도이월액	불용액
-------	-------------------	-----	---------	-----

없음

(단위: 원)

전용	이용및이체	세출예산현액 (C)=A+B	지출액	다음연도이월액	불용액
----	-------	-------------------	-----	---------	-----

없음

(단위: 원)

이용및이체	세출예산현액 (C)=A+B	지출액	다음연도이월액	불용액
-------	-------------------	-----	---------	-----

없음

1의2) 세입세출결산 사업별 설명서

□ 세입결산 사업별 설명

구 분	세입예산액	세입예산현액	징수결정액 (D=A+B+C)
합 계	187,648,000,000	187,648,000,000	206,005,893,390
일반회계	58,669,000,000	58,669,000,000	69,704,817,960
11관 재산수입	7,624,000,000	7,624,000,000	4,402,529,960
51항 관유물대여료	4,566,000,000	4,566,000,000	1,416,164,240
54항 기타이자수입및재산수입	3,058,000,000	3,058,000,000	2,986,365,720
12관 경상이전수입	39,176,000,000	39,176,000,000	59,642,045,220
56항 벌금,몰수금및과태료	0	0	523,516,400
57항 변상금및위약금	0	0	815,077,260
58항 가산금	0	0	665,625,470

(단위: 원)

수 납 액 (A)	미수납액 (B)	불납결손액 (C)	세입 개요 및 내역
182,722,235,160	23,283,658,230	0	
50,726,024,010	18,978,793,950	0	
4,061,933,030	340,596,930	0	
1,117,755,770	298,408,470	0	
			<세입개요>
			1. 토지및건물대여수입등
			<세입내역>
			1. 토지대여료 553,390,870
			2. 건물대여료 502,480,740
			3. 기타관유물대여료 61,884,160
2,944,177,260	42,188,460	0	
			<세입개요>
			1. 국고보조금예탁이자수입등
			<세입내역>
			1. 기타재산수입 2,944,177,260
41,079,882,620	18,562,162,600	0	
4,066,400	519,450,000	0	
			<세입개요>
			<세입내역>
			1. 벌금및과료
			2. 과태료 2,000,000
			3. 징계부과금 2,066,400
689,071,660	126,005,600	0	
			<세입개요>
			<세입내역>
			1. 변상금 2,086,630
			2. 위약금 686,985,030
312,020	665,313,450	0	
			<세입개요>

구 분	세입예산액	세입예산현액	징수결정액 (D=A+B+C)
59항 기타경상이전수입	39,176,000,000	39,176,000,000	57,637,826,090
13관 재화및응역판매수입	11,869,000,000	11,869,000,000	5,601,916,780
64항 입장료수입	3,225,000,000	3,225,000,000	1,336,250,670
65항 면허료및수수료	795,000,000	795,000,000	936,773,110
69항 잡수입	7,849,000,000	7,849,000,000	3,328,893,000
15관 관유물매각대	0	0	58,326,000
71항 고정자산매각대	0	0	58,326,000
아시아문화중심도시조성특별회계	107,205,000,000	107,205,000,000	118,806,767,060

(단위: 원)

수 납 액 (A)	미수납액 (B)	불납결손액 (C)	세입 개요 및 내역
			<세입내역>
			1.가산금 312,020
40,386,432,540	17,251,393,550	0	
			<세입개요>
			1.국고보조금반납금,과오지급금환수 수입등
			<세입내역>
			1.기타경상이전수입 40,386,432,540
5,525,882,360	76,034,420	0	
1,336,250,670	0	0	
			<세입개요>
			1.박물관,미술관,국악원등기획공연수입
			<세입내역>
			1.입장료수입 1,336,250,670
936,773,110	0	0	
			<세입개요>
			1.응시수수료,복사료수수료수입등
			<세입내역>
			1.면허료및수수료 936,773,110
3,252,858,580	76,034,420	0	
			<세입개요>
			1.소속기관주차장요금,수강료,청사관리비수입등
			<세입내역>
			1.기타잡수입 3,252,858,580
58,326,000	0	0	
58,326,000	0	0	
			<세입개요>
			<세입내역>
			1.기계기구매각대 4,701,000
			2.기타고정자산매각대 53,625,000
118,753,979,660	52,787,400	0	

구 분	세입예산액	세입예산현액	징수결정액 (D=A+B+C)
11관 재산수입	210,000,000	210,000,000	483,628,920
51항 관유물대여료	0	0	186,692,160
54항 기타이자수입및재산수입	210,000,000	210,000,000	296,936,760
12관 경상이전수입	490,000,000	490,000,000	3,268,643,200
57항 변상금및위약금	0	0	103,346,240
58항 가산금	0	0	32,220
59항 기타경상이전수입	490,000,000	490,000,000	3,165,264,740
13관 재화및용역판매수입	0	0	1,549,021,380
64항 입장료수입	0	0	655,440,120

(단위: 원)

수 납 액 (A)	미수납액 (B)	불납결손액 (C)	세입 개요 및 내역
482,951,640	677,280	0	
186,062,490	629,670	0	
			<세입개요>
			<세입내역>
			1. 토지대여료 3,380,160
			2. 건물대여료 182,682,330
296,889,150	47,610	0	
			<세입개요>
			1. 국고보조금집행잔액이자에 따른 수입 등
			<세입내역>
			1. 기타재산수입 296,889,150
3,248,506,080	20,137,120	0	
103,346,240	0	0	
			<세입개요>
			<세입내역>
			1. 변상금 21,017,840
			2. 위약금 82,328,400
32,220	0	0	
			<세입개요>
			<세입내역>
			1. 가산금 32,220
3,145,127,620	20,137,120	0	
			<세입개요>
			1. 국고보조금반납에 따른 수입 등
			<세입내역>
			1. 기타경상이전수입 3,145,127,620
1,549,021,380	0	0	
655,440,120	0	0	
			<세입개요>

구 분	세입예산액	세입예산현액	징수결정액 (D=A+B+C)
69항 잡수입	0	0	893,581,260
15관 관유물매각대	0	0	126,096,000
72항 토지및무형자산매각대	0	0	126,096,000
33관 전년도이월금	0	0	12,373,377,560
88항 전년도이월금	0	0	12,373,377,560
34관 세계잉여금	5,499,000,000	5,499,000,000	0
89항 세계잉여금이입액	5,499,000,000	5,499,000,000	0
40관 정부내부수입및기타	101,006,000,000	101,006,000,000	101,006,000,000
91항 전입금	101,006,000,000	101,006,000,000	101,006,000,000
국가균형발전특별회계	21,774,000,000	21,774,000,000	17,494,308,370
(지역자율계정)	12,515,000,000	12,515,000,000	17,076,587,440
11관 재산수입	0	0	449,435,890
54항 기타이자수입및재산수입	0	0	449,435,890

(단위: 원)

수 납 액 (A)	미수납액 (B)	불납결손액 (C)	세입 개요 및 내역
			<세입내역>
			1. 입장료수입
893,581,260	0	0	655,440,120
			<세입개요>
			<세입내역>
			1. 기타잡수입
94,123,000	31,973,000	0	893,581,260
94,123,000	31,973,000	0	
			<세입개요>
			<세입내역>
			1. 토지매각대
12,373,377,560	0	0	94,123,000
12,373,377,560	0	0	
			<세입개요>
			<세입내역>
			1. 전년도이월금
0	0	0	12,373,377,560
0	0	0	
			<세입개요>
			1. 전년도세계잉여금
101,006,000,000	0	0	
101,006,000,000	0	0	
			<세입개요>
			1. 일반회계전입금
			101,006,000,000
13,242,231,490	4,252,076,880	0	
12,934,148,860	4,142,438,580	0	
416,014,070	33,421,820	0	
416,014,070	33,421,820	0	
			<세입개요>
			<세입내역>

구 분	세입예산액	세입예산현액	징수결정액 (D=A+B+C)
12관 경상이전수입	12,515,000,000	12,515,000,000	16,627,151,550
59항 기타경상이전수입	12,515,000,000	12,515,000,000	16,627,151,550
(지역지원계정)	9,252,000,000	9,252,000,000	410,563,580
11관 재산수입	0	0	7,347,820
54항 기타이자수입및재산수입	0	0	7,347,820
12관 경상이전수입	9,252,000,000	9,252,000,000	403,215,760
59항 기타경상이전수입	9,252,000,000	9,252,000,000	403,215,760
(제주특별자치도계정)	1,000,000	1,000,000	1,023,110
11관 재산수입	0	0	1,023,110
54항 기타이자수입및재산수입	0	0	1,023,110
12관 경상이전수입	1,000,000	1,000,000	0
59항 기타경상이전수입	1,000,000	1,000,000	0

(단위: 원)

수 납 액 (A)	미수납액 (B)	불납결손액 (C)	세입 개요 및 내역
			1.기타재산수입 416,014,070
12,518,134,790	4,109,016,760	0	
12,518,134,790	4,109,016,760	0	
			<세입개요>
			1.국고보조금반납수입등
			<세입내역>
			1.기타경상이전수입 12,518,134,790
307,059,520	103,504,060	0	
1,759,130	5,588,690	0	
1,759,130	5,588,690	0	
			<세입개요>
			<세입내역>
			1.기타재산수입 1,759,130
305,300,390	97,915,370	0	
305,300,390	97,915,370	0	
			<세입개요>
			1.국고보조금반납수입등
			<세입내역>
			1.기타경상이전수입 305,300,390
1,023,110	0	0	
1,023,110	0	0	
1,023,110	0	0	
			<세입개요>
			<세입내역>
			1.기타재산수입 1,023,110
0	0	0	
0	0	0	
			<세입개요>
			1.국고보조금반납수입등
			<세입내역>

구 분	세입예산액	세입예산현액	징수결정액 (D=A+B+C)
(세종특별자치시계정)	6,000,000	6,000,000	6,134,240
11관 재산수입	0	0	128,740
54항 기타이자수입및재산수입	0	0	128,740
12관 경상이전수입	6,000,000	6,000,000	6,005,500
59항 기타경상이전수입	6,000,000	6,000,000	6,005,500

(단위: 원)

수 납 액 (A)	미수납액 (B)	불납결손액 (C)	세입 개요 및 내역
			1.기타경상이전수입
0	6,134,240	0	
0	128,740	0	
0	128,740	0	
			<세입개요>
			<세입내역>
			1.기타재산수입
0	6,005,500	0	
0	6,005,500	0	
			<세입개요>
			1.국고보조금반납수입등
			<세입내역>
			1.기타경상이전수입

□ 세출결산 사업별설명

구 분	세출예산액	세출예산현액	지 출 액
합 계	3,653,266,000,000	3,741,108,161,120	3,565,260,753,370
일반회계	2,824,790,000,000	2,883,629,062,470	2,755,383,994,550
060장(분야) 문화및관광	2,824,790,000,000	2,883,629,062,470	2,755,383,994,550
061관(부문) 문화예술	2,498,842,000,000	2,545,049,104,020	2,434,001,750,840
1100항(프로그램) 종교문화지원	44,387,000,000	43,851,048,000	41,336,617,230
1131세항(단위사업) 종교문화활동 및 보존지원	44,387,000,000	43,851,048,000	41,336,617,230
1200항(프로그램) 콘텐츠산업 육성	612,094,000,000	612,732,798,160	605,789,375,100
1231세항(단위사업) 문화콘텐츠산업 진흥 환경 조성	280,282,000,000	279,366,000,000	278,161,457,970
1232세항(단위사업) 문화콘텐츠산업 육성	256,686,000,000	258,240,798,160	252,516,894,770

(단위: 원)

다음연도 이월액	불 용 액	사업 개요 및 경비내역
66,589,984,680	109,257,423,070	
47,299,235,320	80,945,832,600	
47,299,235,320	80,945,832,600	
45,689,883,290	65,357,469,890	
0	2,514,430,770	
0	2,514,430,770	
		<사업개요>
		1. 사업내용 : 국내 종교간 화합과 인프라를 활용한 종교
		2. 사업기간 : 계속
		3. 지원형태 : 직접수행, 민간보조
		4. 시행주체 : 국가, 민간
		<경비내역>
		1. 법난심의위원회 운영 194,540,200
		2. 종교문화시설건립 6,940,000,000
		3. 종교문화활동지원 10,770,127,030
		4. 전통종교문화유산보존 23,067,902,000
		5. 재해복구비(종교) 364,048,000
4,192,363,700	2,751,059,360	
0	1,204,542,030	
		<사업개요>
		1. 사업내용 : 국내 콘텐츠산업에 대한 체계적인 조사 연구
		2. 사업기간 : 계속
		3. 지원형태 : 직접수행
		4. 시행주체 : 국가
		<경비내역>
		1. 문화콘텐츠 투자활성화 23,110,710,270
		2. 위풍당당 콘텐츠코리아펀드 출자 113,000,000,000
		3. 문화산업정책개발 및 평가 2,775,487,800
		4. 문화콘텐츠 국제협력 및 수출기반 조성 33,101,330,060
		5. 콘텐츠산업 생태계 조성 50,745,929,840
		6. 지역콘텐츠산업 균형발전 지원 54,828,000,000
		7. 군산 예술 콘텐츠 활성화 특화 사업 600,000,000
4,192,363,700	1,531,539,690	

구 분	세출예산액	세출예산현액	지 출 액
-----	-------	--------	-------

1234세항(단위사업) 문화콘텐츠산업 기술지원	75,126,000,000	75,126,000,000	75,111,022,360
---------------------------	----------------	----------------	----------------

1300항(프로그램) 건강한 저작권 생태계 조성	72,028,000,000	72,028,000,000	71,537,719,600
1331세항(단위사업) 저작권 인식제고 및 보호활동 강화	52,025,000,000	52,025,000,000	51,537,264,490

다음연도 이월액	불 용 액	사업 개요 및 경비내역																						
		<p><사업개요></p> <ol style="list-style-type: none"> 1. 사업내용 : 우수한 한국 영상물의 외국어 자막 제작 등 2. 사업기간 : 계속 3. 지원형태 : 직접수행, 민간보조 4. 시행주체 : 국가, 민간 																						
		<p><경비내역></p> <table border="0"> <tr><td>1. 영상물등급위원회 지원</td><td>3,186,000,000</td></tr> <tr><td>2. 게임물관리위원회 지원</td><td>11,886,000,000</td></tr> <tr><td>3. 한국콘텐츠진흥원 지원</td><td>28,954,000,000</td></tr> <tr><td>4. 한국영상자료원 지원</td><td>13,093,000,000</td></tr> <tr><td>5. 영상콘텐츠산업 육성</td><td>29,831,058,280</td></tr> <tr><td>6. 음악산업 및 대중문화산업 육성</td><td>21,297,488,010</td></tr> <tr><td>7. 게임산업육성</td><td>44,061,915,740</td></tr> <tr><td>8. 실감형 콘텐츠산업 육성</td><td>70,185,070,020</td></tr> <tr><td>9. 패션문화산업 육성</td><td>7,410,882,310</td></tr> <tr><td>10. 만화산업 육성</td><td>16,990,899,360</td></tr> <tr><td>11. 이야기산업활성화</td><td>5,620,581,050</td></tr> </table>	1. 영상물등급위원회 지원	3,186,000,000	2. 게임물관리위원회 지원	11,886,000,000	3. 한국콘텐츠진흥원 지원	28,954,000,000	4. 한국영상자료원 지원	13,093,000,000	5. 영상콘텐츠산업 육성	29,831,058,280	6. 음악산업 및 대중문화산업 육성	21,297,488,010	7. 게임산업육성	44,061,915,740	8. 실감형 콘텐츠산업 육성	70,185,070,020	9. 패션문화산업 육성	7,410,882,310	10. 만화산업 육성	16,990,899,360	11. 이야기산업활성화	5,620,581,050
1. 영상물등급위원회 지원	3,186,000,000																							
2. 게임물관리위원회 지원	11,886,000,000																							
3. 한국콘텐츠진흥원 지원	28,954,000,000																							
4. 한국영상자료원 지원	13,093,000,000																							
5. 영상콘텐츠산업 육성	29,831,058,280																							
6. 음악산업 및 대중문화산업 육성	21,297,488,010																							
7. 게임산업육성	44,061,915,740																							
8. 실감형 콘텐츠산업 육성	70,185,070,020																							
9. 패션문화산업 육성	7,410,882,310																							
10. 만화산업 육성	16,990,899,360																							
11. 이야기산업활성화	5,620,581,050																							
0	14,977,640																							
		<p><사업개요></p> <ol style="list-style-type: none"> 1. 사업내용 : CT R&D 진흥을 위한 문화기술 추진 2. 사업기간 : 계속 3. 지원형태 : 출연 4. 시행주체 : 한국콘텐츠진흥원 																						
		<p><경비내역></p> <table border="0"> <tr><td>1. CT기반조성(R&D)</td><td>8,355,022,360</td></tr> <tr><td>2. 문화기술 연구개발(R&D)</td><td>56,807,000,000</td></tr> <tr><td>3. 혁신성장동력 프로젝트(R&D)(문화부)</td><td>833,000,000</td></tr> <tr><td>4. 지역연계 첨단 CT 실증사업(R&D)</td><td>5,820,000,000</td></tr> <tr><td>5. 문화콘텐츠 R&D 전문인력양성(R&D)</td><td>3,296,000,000</td></tr> </table>	1. CT기반조성(R&D)	8,355,022,360	2. 문화기술 연구개발(R&D)	56,807,000,000	3. 혁신성장동력 프로젝트(R&D)(문화부)	833,000,000	4. 지역연계 첨단 CT 실증사업(R&D)	5,820,000,000	5. 문화콘텐츠 R&D 전문인력양성(R&D)	3,296,000,000												
1. CT기반조성(R&D)	8,355,022,360																							
2. 문화기술 연구개발(R&D)	56,807,000,000																							
3. 혁신성장동력 프로젝트(R&D)(문화부)	833,000,000																							
4. 지역연계 첨단 CT 실증사업(R&D)	5,820,000,000																							
5. 문화콘텐츠 R&D 전문인력양성(R&D)	3,296,000,000																							
27,272,730	463,007,670																							
27,272,730	460,462,780																							
		<p><사업개요></p> <ol style="list-style-type: none"> 1. 사업내용 : 저작권 관련 분쟁조정, 심의, 감정 등 2. 사업기간 : 계속 																						

구 분	세출예산액	세출예산현액	지 출 액
1333세항(단위사업) 저작물 이용 및 유통환경 조성	20,003,000,000	20,003,000,000	20,000,455,110
1400항(프로그램) 문화미디어산업육성및지원	123,501,000,000	122,999,000,000	122,857,363,930
1431세항(단위사업) 미디어산업육성	34,070,000,000	34,070,000,000	34,031,878,490
1432세항(단위사업) 방송영상콘텐츠 및 광고산업 활성화	46,946,000,000	46,444,000,000	46,367,722,650

다음연도 이월액	불 용 액	사업 개요 및 경비내역
		3. 지원형태 : 직접수행, 민간보조 4. 시행주체 : 국가, 민간
		<경비내역> 1. 한국저작권위원회 지원 11,752,000,000 2. 저작권보호활동 활성화 23,995,050,420 3. WIPO신탁기금 지원(ODA) 1,018,000,000 4. 저작권 기술 및 표준화 지원 2,593,000,000 5. 저작권 문화기반 조성 12,179,214,070
0	2,544,890	
		<사업개요> 1. 사업내용 : 등록저작물 디지털 영구보존 환경 구축 등 2. 사업기간 : 계속 3. 지원형태 : 민간보조, 출연 4. 시행주체 : 민간, 한국저작권위원회
		<경비내역> 1. 국가디지털콘텐츠식별체계구축(정보화) 1,214,000,000 2. 저작권 정보관리 및 서비스(정보화) 2,695,000,000 3. 저작권 유통 지원 및 이용활성화 7,705,475,510 4. 저작권 보호 및 이용활성화 기술개발(R&D) 8,385,979,600
0	141,636,070	
0	38,121,510	
		<사업개요> 1. 사업내용 : 잡지산업 육성을 위한 우수 잡지 선정 2. 사업기간 : 계속 3. 지원형태 : 직접수행, 민간보조 4. 시행주체 : 국가, 민간
		<경비내역> 1. 미디어산업 기반구축 2,131,878,490 2. 국가기간통신사 지원 31,900,000,000
0	76,277,350	
		<사업개요> 1. 사업내용 : 방송영상콘텐츠 제작지원 2. 사업기간 : 계속

구 분	세출예산액	세출예산현액	지 출 액
1433세항(단위사업) 출판산업육성	42,485,000,000	42,485,000,000	42,457,762,790
1500항(프로그램) 창의적문화정책구현	122,693,000,000	128,163,271,220	109,908,338,880
1531세항(단위사업) 문화·인문 진흥	21,291,000,000	21,427,363,630	19,971,827,590
1532세항(단위사업) 국어문화진흥	59,723,000,000	65,002,857,590	49,627,715,750

다음연도 이월액	불 용 액	사업 개요 및 경비내역
		3. 지원형태 : 직접수행, 민간보조 4. 시행주체 : 국가, 국제방송교류재단
		<경비내역> 1. 광고산업 활성화 2,699,041,780 2. 방송영상콘텐츠 제작지원 32,406,680,870 3. 국제방송 지원 11,262,000,000
0	27,237,210	
		<사업개요> 1. 사업내용 : 출판문화산업 성장 인프라 구축 등 2. 사업기간 : 계속 3. 지원형태 : 직접수행, 민간보조 4. 시행주체 : 국가, 한국출판문화산업진흥원
		<경비내역> 1. 한국출판문화산업진흥원 지원 10,953,000,000 2. 출판산업육성 24,308,933,810 3. 국민독서문화증진 지원 7,195,828,980
11,214,870,770	7,040,061,570	
614,454,270	841,081,770	
		<사업개요> 1. 사업내용 : 문화적 병리현상 해소와 성숙한 시민의식 2. 사업기간 : 계속 3. 지원형태 : 직접수행, 민간보조 4. 시행주체 : 국가, 민간
		<경비내역> 1. 인문정신문화 사회적 확산 지원 15,966,870,840 2. 문화정책개발 및 진흥 4,004,956,750
10,575,916,500	4,799,225,340	
		<사업개요> 1. 사업내용 : 학당 설립 확대 및 브랜드 가치 제고 등 2. 사업기간 : 계속 3. 지원형태 : 직접수행, 민간보조 4. 시행주체 : 국가, 세종학당재단

구 분	세출예산액	세출예산현액	지 출 액
1533세항(단위사업) 전통문화 진흥	34,852,000,000	34,852,000,000	33,472,879,900
1534세항(단위사업) 국제문화교류	6,827,000,000	6,881,050,000	6,835,915,640
1600항(프로그램) 예술의 진흥 및 생활화, 산업화	514,385,000,000	517,906,206,900	511,100,823,800
1631세항(단위사업) 문화예술단체 지원	94,852,000,000	94,852,000,000	94,852,000,000

(단위: 원)

다음연도 이월액	불 용 액	사업 개요 및 경비내역
		<경비내역>
		1. 유네스코 세종문해상 지원 117,999,990
		2. 한국어 진흥기반 조성 및 확산 49,509,715,760
0	1,379,120,100	
		<사업개요>
		1. 사업내용 : 훼손위기 민간소장 국학자료 수집 등
		2. 사업기간 : 계속
		3. 지원형태 : 직접수행, 민간보조
		4. 시행주체 : 국가, 호남한국학 진흥원
		<경비내역>
		1. 국학진흥 정책기반 조성 8,339,000,000
		2. 동학농민혁명 정신선양 6,154,000,000
		3. 전통스토리 계승 및 활용 10,526,829,000
		4. 전통생활문화 진흥 5,703,050,900
		5. 전통문화 창업 및 융합 활성화 2,750,000,000
24,500,000	20,634,360	
		<사업개요>
		1. 사업내용 : 산업 발전을 통한 문화적 표현의 다양성
		2. 사업기간 : 계속
		3. 지원형태 : 직접수행, 민간보조
		4. 시행주체 : 국가, 민간
		<경비내역>
		1. 개도국 문화자원 역량강화(ODA) 824,000,000
		2. 국제문화정책지원 3,964,915,640
		3. 국제문화교류 전담기관 운영지원 2,047,000,000
1,722,325,600	5,083,057,500	
0	0	
		<사업개요>
		1. 사업내용 : 문체부 산하 문화예술단체 운영 지원 등
		2. 사업기간 : 계속
		3. 지원형태 : 직접수행, 민간보조
		4. 시행주체 : 국가, 민간
		<경비내역>

구 분	세출예산액	세출예산현액	지 출 액
1632세항(단위사업) 공연 및 전통예술 진흥기반 구축	61,957,000,000	62,595,578,500	60,566,167,600
1633세항(단위사업) 기초예술역량강화	119,161,000,000	119,180,900,000	118,471,031,560
1635세항(단위사업) 시각예술 진흥기반 구축	97,255,000,000	100,117,728,400	96,628,514,900

(단위: 원)

다음연도 이월액	불 용 액	사업 개요 및 경비내역
		1. 문화예술단체 운영지원 85,440,000,000
		2. 예술의전당 지원 9,412,000,000
638,537,900	1,390,873,000	
		<사업개요>
		1. 사업내용 : 예술의 전승 및 보급을 위한 국악연주단
		2. 사업기간 : 계속
		3. 지원형태 : 직접수행, 민간보조
		4. 시행주체 : 국가, 민간
		<경비내역>
		1. 국립전통예술중고 운영 5,789,566,130
		2. 국립국악중고 운영 3,141,124,480
		3. 예술의전당 리모델링 3,922,000,000
		4. 문화예술 인프라 구축 6,499,407,030
		5. 공연예술 진흥기반 조성 39,097,752,520
		6. 재해복구비(예술) 149,748,000
		7. 공연예술 창작 거점 조성 1,966,569,440
105,880,000	603,988,440	
		<사업개요>
		1. 사업내용 : 예술인 복지 지원과 직업적 권리 보호
		2. 사업기간 : 계속
		3. 지원형태 : 직접수행, 민간보조
		4. 시행주체 : 국가, 예술인복지재단
		<경비내역>
		1. 함께누리 지원 10,003,796,580
		2. 예술원운영 2,682,960,460
		3. 예술의 산업화 추진 8,083,397,370
		4. 예술창작활동 지원 10,148,974,750
		5. 예술인 창작안전망 구축 61,699,902,400
		6. 한국문학번역원 지원 10,962,000,000
		7. 온라인미디어 예술활동지원 14,890,000,000
977,907,700	2,511,305,800	
		<사업개요>
		1. 사업내용 : 공공 공간의 디자인 개선 등
		2. 사업기간 : 계속

구 분	세출예산액	세출예산현액	지 출 액
1637세항(단위사업) 문화예술교육지원	141,160,000,000	141,160,000,000	140,583,109,740
1900항(프로그램) 국정홍보기획	29,058,000,000	29,058,000,000	28,316,454,150
1931세항(단위사업) 정책홍보지원	3,384,000,000	3,384,000,000	3,028,379,230
1932세항(단위사업) 대국민커뮤니케이션 강화	22,727,000,000	22,727,000,000	22,415,639,650

(단위: 원)

다음연도 이월액	불 용 액	사업 개요 및 경비내역
		3. 지원형태 : 직접수행, 민간보조 4. 시행주체 : 국가, 공예디자인문화진흥원
		<경비내역> 1. 디자인 및 공간문화 진흥 12,693,757,370 2. 미술진흥기반구축 83,934,757,530
0	576,890,260	
		<사업개요> 1. 사업내용 : 전국 초중고교에 예술강사 지원 등 2. 사업기간 : 계속 3. 지원형태 : 직접수행, 민간보조 4. 시행주체 : 국가, 민간
		<경비내역> 1. 문화예술교육ODA 400,000,000 2. 문화예술교육 활성화 140,183,109,740
0	741,545,850	
0	355,620,770	
		<사업개요> 1. 사업내용 : 주요 정책 현안에 대한 홍보 기획 등 2. 사업기간 : 계속 3. 지원형태 : 직접수행 4. 시행주체 : 국가
		<경비내역> 1. 정책홍보 및 분석지원 3,028,379,230
0	311,360,350	
		<사업개요> 1. 사업내용 : 대중매체 및 간행물 등을 통한 홍보 2. 사업기간 : 계속 3. 지원형태 : 직접수행 4. 시행주체 : 국가
		<경비내역> 1. 매체활용 정책홍보 17,104,638,780 2. 대국민 소통 활성화 지원 5,311,000,870

구 분	세출예산액	세출예산현액	지 출 액
1933세항(단위사업) 정책포털시스템 운영(정보화)	2,947,000,000	2,947,000,000	2,872,435,270
2100항(프로그램) 지역문화 진흥 및 문화기반 조성	188,586,000,000	189,503,613,900	182,553,089,510
2131세항(단위사업) 도서관정보·정책 체계 활성화	14,722,000,000	15,045,000,000	12,348,947,550
2133세항(단위사업) 박물관 정책 활성화	61,889,000,000	61,979,311,000	57,824,414,160
2135세항(단위사업) 지역문화 진흥	111,975,000,000	112,479,302,900	112,379,727,800

(단위: 원)

다음연도 이월액	불 용 액	사업 개요 및 경비내역
0	74,564,730	
		<사업개요>
		1. 사업내용 : 대국민 정책정보 및 현안이슈 등 제공
		2. 사업기간 : 계속
		3. 지원형태 : 직접수행
		4. 시행주체 : 국가
		<경비내역>
		1. 정책 포털 시스템 운영(정보화) 2,872,435,270
73,424,600	6,877,099,790	
19,800,000	2,676,252,450	
		<사업개요>
		1. 사업내용 : 국내외 자료 수립 등록 및 관리 등
		2. 사업기간 : 계속
		3. 지원형태 : 직접수행
		4. 시행주체 : 국가
		<경비내역>
		1. 해외작은도서관 조성(ODA) 484,310,000
		2. 도서관 정책개발 및 서비스환경개선 11,864,637,550
4,274,600	4,150,622,240	
		<사업개요>
		1. 사업내용 : 사립박물관 전문 인력 지원 등
		2. 사업기간 : 계속
		3. 지원형태 : 직접수행
		4. 시행주체 : 국가
		<경비내역>
		1. 박물관·미술관 진흥지원 24,257,554,940
		2. 국민문화향유권 확대 33,566,859,220
49,350,000	50,225,100	
		<사업개요>
		1. 사업내용 : 고령층 특화 문화콘텐츠 개발 등
		2. 사업기간 : 계속
		3. 지원형태 : 민간보조
		4. 시행주체 : 한국문화원연합회

구 분	세출예산액	세출예산현액	지 출 액
-----	-------	--------	-------

2700항(프로그램) 한국예술종합학교운영	39,855,000,000	45,065,944,610	40,354,052,590
2731세항(단위사업) 한국예술종합학교 운영 활성화	39,855,000,000	45,065,944,610	40,354,052,590

2800항(프로그램) 국립박물관운영	136,874,000,000	143,200,127,510	122,803,570,960
2831세항(단위사업) 국립박물관 운영	136,874,000,000	143,200,127,510	122,803,570,960

(단위: 원)

다음연도 이월액	불 용 액	사업 개요 및 경비내역
		<경비내역>
		1. 어르신 문화프로그램 운영 2,773,000,000
		2. 지역문화 진흥 11,829,873,650
		3. 지역문화 통합 정보시스템 구축(정보화) 256,292,000
		4. 국민문화활동지원 19,937,300,890
		5. 지역문화기반시설 구축 77,583,261,260
535,179,040	4,176,712,980	
535,179,040	4,176,712,980	
		<사업개요>
		1. 사업내용 : 객원 초빙교원 확보, 예술영재교육 등
		2. 사업기간 : 계속
		3. 지원형태 : 직접수행
		4. 시행주체 : 국가
		<경비내역>
		1. 학교종합정보시스템 구축(정보화) 1,370,854,400
		2. 한국예술종합학교 운영 37,974,909,080
		3. 해외예술계인력양성(ODA) 1,008,289,110
12,811,717,280	7,584,839,270	
12,811,717,280	7,584,839,270	
		<사업개요>
		1. 사업내용 : 유물수집 및 체계적관리, 전시 등
		2. 사업기간 : 계속
		3. 지원형태 : 직접수행
		4. 시행주체 : 국가
		<경비내역>
		1. 박물관정보서비스 구축 운영(정보화) 2,202,174,660
		2. 박물관문화재단지원 4,036,000,000
		3. 국립춘천박물관 복합문화관 건립 5,160,073,380
		4. 국립중앙박물관 운영 41,299,950,440
		5. 국립익산박물관 건립 397,455,580
		6. 국립지방박물관 운영 54,128,586,340
		7. 문화유산 디지털 보존센터 건립 179,200,000
		8. 국립공주박물관 권역별 수장고 건립 9,906,941,430

구 분	세출예산액	세출예산현액	지 출 액
2900항(프로그램) 국립국어원운영	16,629,000,000	17,902,762,820	16,351,061,750
2931세항(단위사업) 국어발전기반조성및진흥	16,629,000,000	17,902,762,820	16,351,061,750
3000항(프로그램) 국립중앙도서관운영	80,553,000,000	81,678,921,790	76,185,188,250
3031세항(단위사업) 국립중앙도서관 운영	80,553,000,000	81,678,921,790	76,185,188,250
3100항(프로그램) 해외문화홍보원 운영	98,314,000,000	94,755,000,000	89,724,298,530
3131세항(단위사업) 해외문화홍보원 운영	98,314,000,000	94,755,000,000	89,724,298,530

(단위: 원)

다음연도 이월액	불 용 액	사업 개요 및 경비내역	
		9. 국립제주박물관 복합문화관 건립	5,223,575,140
		10. 국립충주박물관 건립	269,613,990
406,511,440	1,145,189,630		
406,511,440	1,145,189,630		
		<사업개요>	
		1. 사업내용 : 국어진흥과 국어생활 편의 증진	
		2. 사업기간 : 계속	
		3. 지원형태 : 직접수행	
		4. 시행주체 : 국가	
		<경비내역>	
		1. 국어진흥 연구 및 사용환경 개선	8,089,648,580
		2. 국어원 청사 관리	1,373,863,000
		3. 언어정보자원 통합관리(정보화)	554,234,910
		4. 개방형 한국어통합사전 구축	1,178,959,890
		5. 4차산업혁명대비 국어빅데이터 구축	5,154,355,370
163,350,000	5,330,383,540		
163,350,000	5,330,383,540		
		<사업개요>	
		1. 사업내용 : 국내외 자료 수집 및 관리 등	
		2. 사업기간 : 계속	
		3. 지원형태 : 직접수행	
		4. 시행주체 : 국가	
		<경비내역>	
		1. 국립도서관 분관 운영	21,456,370,910
		2. 도서관정보서비스 구축 운영(정보화)	27,832,776,850
		3. 국립도서관 운영	26,896,040,490
430,000,000	4,600,701,470		
430,000,000	4,600,701,470		
		<사업개요>	
		1. 사업내용 : 국제행사 등 계기 활용 한국문화 홍보 등	
		2. 사업기간 : 계속	
		3. 지원형태 : 직접수행	
		4. 시행주체 : 국가	

구 분	세출예산액	세출예산현액	지 출 액
3200항(프로그램) 국립중앙극장운영	49,127,000,000	70,264,503,700	58,274,765,410
3231세항(단위사업) 국립중앙극장 운영	49,127,000,000	70,264,503,700	58,274,765,410
3300항(프로그램) 국립현대미술관운영	51,900,000,000	52,663,908,110	48,812,042,640
3331세항(단위사업) 국립현대미술관 운영 활성화	51,900,000,000	52,663,908,110	48,812,042,640
3400항(프로그램) 국립국악원운영	69,129,000,000	72,606,703,360	64,744,316,240
3431세항(단위사업) 국립국악원 운영 활성화	69,129,000,000	72,606,703,360	64,744,316,240

(단위: 원)

다음연도 이월액	불 용 액	사업 개요 및 경비내역
		<경비내역>
		1. 해외문화홍보원 정보시스템 운영(정보화) 937,862,350
		2. 재외 한국문화원 운영 69,959,139,240
		3. 미디어홍보 4,080,083,580
		4. 국가이미지 홍보 14,747,213,360
7,489,131,190	4,500,607,100	
7,489,131,190	4,500,607,100	
		<사업개요>
		1. 사업내용 : 전속단체운영, 공연활동지원 등
		2. 사업기간 : 계속
		3. 지원형태 : 직접수행
		4. 시행주체 : 국가
		<경비내역>
		1. 국립극장 운영 22,932,317,680
		2. 국립극장 정보시스템 운영(정보화) 806,380,750
		3. 국립극장 지하주차장 건립 5,830,756,520
		4. 국립극장 해오름극장 리모델링 28,705,310,460
621,999,340	3,229,866,130	
621,999,340	3,229,866,130	
		<사업개요>
		1. 사업내용 : 전시개최 및 조사연구 등
		2. 사업기간 : 계속
		3. 지원형태 : 직접수행
		4. 시행주체 : 국가
		<경비내역>
		1. 미술관 정보화 환경개선(정보화) 591,466,410
		2. 국립현대미술관 운영 40,173,234,610
		3. 미술품 수장보존센터 운영 8,047,341,620
2,563,521,310	5,298,865,810	
2,563,521,310	5,298,865,810	
		<사업개요>
		1. 사업내용 : 전통예술 전승 보급 위한 국악연주단 운영
		2. 사업기간 : 계속
		3. 지원형태 : 직접수행

구 분	세출예산액	세출예산현액	지 출 액
3500항(프로그램) 국립민속박물관운영	41,636,000,000	41,148,236,100	37,049,988,530
3531세항(단위사업) 국립민속박물관운영활성화	41,636,000,000	41,148,236,100	37,049,988,530
3600항(프로그램) 대한민국의역사박물관 운영	12,547,000,000	13,577,493,840	13,149,235,560
3631세항(단위사업) 대한민국의역사박물관 운영	12,547,000,000	13,577,493,840	13,149,235,560
3700항(프로그램) 국립한글박물관 운영	11,942,000,000	11,926,282,000	9,184,524,890
3731세항(단위사업) 국립한글박물관 운영	11,942,000,000	11,926,282,000	9,184,524,890

(단위: 원)

다음연도 이월액	불 용 액	사업 개요 및 경비내역
		4. 시행주체 : 국가
		<경비내역>
		1. 국립국악원 운영 35,857,847,660
		2. 국악원정보시스템 환경구축(정보화) 1,967,626,900
		3. 국립지방국악원 운영 15,183,055,410
		4. 국악원 공연연습장 건립 11,031,151,440
		5. 부산국악원 교육체험관 건립 704,634,830
2,030,086,290	2,068,161,280	
2,030,086,290	2,068,161,280	
		<사업개요>
		1. 사업내용 : 한국민속문화전시 및 유물 관리 등
		2. 사업기간 : 계속
		3. 지원형태 : 직접수행
		4. 시행주체 : 국가
		<경비내역>
		1. 생활민속자료 아카이브 구축(정보화) 943,322,800
		2. 국립민속박물관 운영 15,303,509,910
		3. 국립민속박물관 이전 건립 17,493,489,060
		4. 개방형 수장고 및 정보센터 운영 3,309,666,760
0	428,258,280	
0	428,258,280	
		<사업개요>
		1. 사업내용 : 대한민국역사박물관 운영
		2. 사업기간 : 계속
		3. 지원형태 : 직접수행
		4. 시행주체 : 국가
		<경비내역>
		1. 대한민국역사박물관 운영 12,712,524,890
		2. 대한민국역사박물관 종합정보서비스(정보화) 436,710,670
1,408,130,000	1,333,627,110	
1,408,130,000	1,333,627,110	
		<사업개요>
		1. 사업내용 : 국립한글박물관 운영

구 분	세출예산액	세출예산현액	지 출 액
3800항(프로그램) 한국정책방송원 운영	23,157,000,000	23,570,282,000	23,521,923,290
3831세항(단위사업) 한국정책방송원 운영 활성화	23,157,000,000	23,570,282,000	23,521,923,290
8000항(프로그램) 회계간거래(전출금)	101,006,000,000	101,006,000,000	101,006,000,000
8011세항(단위사업) 회계간전출(아시아문화중심도시조성특별회계)	101,006,000,000	101,006,000,000	101,006,000,000
8400항(프로그램) 회계기금간거래(전출금)	59,441,000,000	59,441,000,000	59,441,000,000
8420세항(단위사업) 일반회계전출(지역신문발전기금)	8,000,000,000	8,000,000,000	8,000,000,000
8421세항(단위사업) 일반회계전출(문화예술진흥기금)	21,000,000,000	21,000,000,000	21,000,000,000
8426세항(단위사업) 일반회계전출(관광진흥개발기금)	30,441,000,000	30,441,000,000	30,441,000,000
062관(부문) 관광	45,837,000,000	52,093,216,000	51,064,583,480
4100항(프로그램) 관광진흥기반확충	0	6,256,216,000	6,256,216,000
4131세항(단위사업) 관광정책개발지원	0	6,256,216,000	6,256,216,000

(단위: 원)

다음연도 이월액	불 용 액	사업 개요 및 경비내역
		2. 사업기간 : 계속
		3. 지원형태 : 직접수행
		4. 시행주체 : 국가
		<경비내역>
		1. 한글박물관 운영 9,184,524,890
0	48,358,710	
0	48,358,710	
		<사업개요>
		1. 사업내용 : 국가 주요정책 공공정보를 방송 프로그램 으로 제작하여 종합유선 및 위성방송 등으로 방영
		2. 사업기간 : 계속
		3. 지원형태 : 직접수행
		4. 시행주체 : 국가
		<경비내역>
		1. 한국정책방송원 전산운영경비(정보화) 596,247,400
		2. KTV 운영 22,925,675,890
0	0	
0	0	
		<사업개요>
		1. 아시아문화중심도시특별회계전출 101,006,000,000
0	0	
0	0	
		<사업개요>
		1. 지역신문발전기금전출 8,000,000,000
0	0	
		<사업개요>
		1. 문화예술진흥기금전출 21,000,000,000
0	0	
		<사업개요>
		1. 관광진흥개발기금전출 30,441,000,000
492,700,000	535,932,520	
0	0	
0	0	

구 분	세출예산액	세출예산현액	지 출 액
4200항(프로그램) 국내관광활성화	37,026,000,000	37,026,000,000	37,026,000,000
4237세항(단위사업) 국내관광활성화지원	37,026,000,000	37,026,000,000	37,026,000,000
4300항(프로그램) 외래관광객유치	3,984,000,000	3,984,000,000	3,969,527,060
4331세항(단위사업) 국제관광교류	3,984,000,000	3,984,000,000	3,969,527,060
4600항(프로그램) 사행산업통합감독위원회 운영	4,827,000,000	4,827,000,000	3,812,840,420
4631세항(단위사업) 사행산업통합감독위원회 운영	4,827,000,000	4,827,000,000	3,812,840,420
063관(부문) 체육	3,211,000,000	8,606,329,000	8,115,282,700

(단위: 원)

다음연도 이월액	불 용 액	사업 개요 및 경비내역
		<사업개요>
		<경비내역>
		1. 재해복구비(관광) 6,256,216,000
0	0	
0	0	
		<사업개요>
		<경비내역>
		1. 관광지 방역·수용태세 개선지원 35,426,000,000
		2. 전국여행업체 실태전수조사 1,600,000,000
0	14,472,940	
0	14,472,940	
		<사업개요>
		1. 사업내용 : 국제관광기구 분담금 및 기여금 납부
		2. 사업기간 : 계속
		3. 지원형태 : 직접수행
		4. 시행주체 : 국가
		<경비내역>
		1. 관광외교역량강화(ODA) 331,527,060
		2. 개발도상국 관광지도자 벤치마킹 사업연수(ODA) 1,335,000,000
		3. 지속가능관광 발전지원 사업(ODA) 2,303,000,000
492,700,000	521,459,580	
492,700,000	521,459,580	
		<사업개요>
		1. 사업내용 : 사행산업(카지노, 경마, 경륜, 경정, 복권 체육진흥투표권, 소싸움경기)에 대한 통합 관리·감독
		2. 사업기간 : 계속
		3. 지원형태 : 직접수행
		4. 시행주체 : 국가
		<경비내역>
		1. 사행산업통합감독위원회 운영 2,803,931,930
		2. 불법온라인도박 감시시스템 구축(정보화) 1,008,908,490
0	491,046,300	

구 분	세출예산액	세출예산현액	지출액
5100항(프로그램) 생활체육육성	1,845,000,000	7,240,329,000	7,165,149,580
5131세항(단위사업) 생활체육활성화	1,845,000,000	7,240,329,000	7,165,149,580
5300항(프로그램) 스포츠산업 육성	134,000,000	134,000,000	115,030,950
5331세항(단위사업) 스포츠산업육성	134,000,000	134,000,000	115,030,950
5400항(프로그램) 국제스포츠역량강화	997,000,000	997,000,000	742,023,300
5431세항(단위사업) 국제체육 역량 강화	997,000,000	997,000,000	742,023,300
5500항(프로그램) 장애인체육육성	235,000,000	235,000,000	93,078,870

(단위: 원)

다음연도 이월액	불 용 액	사업 개요 및 경비내역
0	75,179,420	
0	75,179,420	
		<사업개요>
		1. 사업내용 : 생활체육 정책 추진, 체육지도자 자격검정 및 연수, 대한민국체육상 시상 등
		2. 사업기간 : 계속
		3. 지원형태 : 직접수행, 민간보조
		4. 시행주체 : 국가, 국민체육진흥공단
		<경비내역>
		1. 생활체육활성화 지원 1,769,821,580
		2. 재해복구비(체육) 5,395,328,000
0	18,969,050	
0	18,969,050	
		<사업개요>
		1. 사업내용 : 국내 스포츠산업의 경쟁력 강화를 위한 각종 조치 등 산업 활성화 기반 구축
		2. 사업기간 : 계속
		3. 지원형태 : 직접수행
		4. 시행주체 : 국가
		<경비내역>
		1. 스포츠산업 육성 115,030,950
0	254,976,700	
0	254,976,700	
		<사업개요>
		1. 사업내용 : 국제스포츠활동 및 올림픽 레거시 등 스포츠 유산 발전
		2. 사업기간 : 계속
		3. 지원형태 : 직접수행
		4. 시행주체 : 국가
		<경비내역>
		1. 스포츠반도핑 선진화 415,998,530
		2. 국제체육 교류협력 326,024,770
0	141,921,130	

구 분	세출예산액	세출예산현액	지 출 액
5531세항(단위사업) 장애인체육 진흥	235,000,000	235,000,000	93,078,870
065관(부문) 문화및관광일반	276,900,000,000	277,880,413,450	262,202,377,530
7100항(프로그램) 문화·관광행정지원	276,900,000,000	277,880,413,450	262,202,377,530
7101세항(단위사업) 본부인건비	73,189,000,000	73,078,800,000	68,884,360,900
7102세항(단위사업) 소속기관인건비	142,191,000,000	142,001,200,000	134,856,883,720
7111세항(단위사업) 총액인건비대상 본부기본경비	4,773,000,000	4,771,200,000	4,587,061,910
7112세항(단위사업) 본부기본경비	4,164,000,000	4,575,288,000	3,907,268,600
7118세항(단위사업) 총액인건비대상 소속기관기본경비	8,754,000,000	8,639,260,000	7,511,822,970
7119세항(단위사업) 소속기관기본경비	11,284,000,000	11,359,985,000	10,530,121,210
7132세항(단위사업) 종합정책연구	10,282,000,000	11,191,680,450	9,799,636,230

(단위: 원)

다음연도 이월액	불 용 액	사업 개요 및 경비내역
0	141,921,130	<사업개요> 1. 사업내역 : 장애인체육정책 수립, 장애인 생활 전문체육 활성화 및 국제대회 개최·참가 지원 등 2. 사업기간 : 계속 3. 지원형태 : 직접수행 4. 시행주체 : 국가
		<경비내역> 1. 장애인체육 육성지원 93,078,870
1,116,652,030	14,561,383,890	
1,116,652,030	14,561,383,890	
0	4,194,439,100	<사업개요> 1. 인건비 68,884,360,900
0	7,144,316,280	<사업개요> 1. 인건비 134,856,883,720
0	184,138,090	<사업개요> 1. 기본경비 4,587,061,910
0	668,019,400	<사업개요> 1. 기본경비 3,907,268,600
0	1,127,437,030	<사업개요> 1. 기본경비 7,511,822,970
0	829,863,790	<사업개요> 1. 기본경비 10,530,121,210
1,116,652,030	275,392,190	<사업개요> 1. 사업내용 : 업무계획 수립, 조직관리, 정부업무평가 등 2. 사업기간 : 계속 3. 지원형태 : 직접수행

구 분	세출예산액	세출예산현액	지 출 액
7133세항(단위사업) 문화정보화체계구축	22,263,000,000	22,263,000,000	22,125,221,990
아시아문화중심도시조성특별회계	107,205,000,000	108,926,348,650	101,028,038,820
060장(분야) 문화및관광	107,205,000,000	108,926,348,650	101,028,038,820
061관(부분) 문화예술	107,205,000,000	108,926,348,650	101,028,038,820
2000항(프로그램) 아시아문화중심도시조성	103,008,000,000	104,729,348,650	97,426,856,780
2032세항(단위사업) 문화중심도시조성	103,008,000,000	104,729,348,650	97,426,856,780

(단위: 원)

다음연도 이월액	불 용 액	사업 개요 및 경비내역
		4. 시행주체 : 국가
		<경비내역>
		1. 문화정보제공 등 대국민서비스 확대 984,715,060
		2. 정책기획 및 성과관리 1,172,080,090
		3. 정책기반 통계 생산 및 관리 4,600,677,430
		4. 정책연구개발(R&D) 2,035,560,190
		5. 양성평등 문화 확산 1,006,603,460
0	137,778,010	
		<사업개요>
		1. 사업내용 : 문화체육관광부 소속기관 및 소속공공기관 전문 기술지원을 통한 효율적 문화정보화 추진
		2. 사업기간 : 계속
		3. 지원형태 : 민간보조
		4. 시행주체 : 한국문화정보원
		<경비내역>
		1. 한국문화정보원 운영(정보화) 6,838,000,000
		2. 문화정보자원 안전관리체계 구축(정보화) 6,139,088,790
		3. 문화행정공동활용체계구축(정보화) 4,588,133,200
		4. 문화정보 다부처 연계서비스 플랫폼 구축(정보화) 1,156,000,000
		5. 5G 기반 실감형 전시 플랫폼 구축(정보화) 1,904,000,000
		6. 지능형 멀티 문화정보 큐레이팅봇 구축(정보화) 1,500,000,000
2,259,749,360	5,638,560,470	
2,259,749,360	5,638,560,470	
2,259,749,360	5,638,560,470	
2,259,749,360	5,042,742,510	
2,259,749,360	5,042,742,510	
		<사업개요>
		1. 사업내용 : 문화중심도시 조성 및 콘텐츠 개발운영
		2. 사업기간 : 계속
		3. 지원형태 : 직접수행, 민간보조, 지자체보조
		4. 시행주체 : 국가, 민간, 지자체
		5. 지방비매칭 : 490억원
		<경비내역>

구 분	세출예산액	세출예산현액	지 출 액
7100항(프로그램) 문화·관광행정지원	3,861,000,000	3,861,000,000	3,274,918,150
7101세항(단위사업) 소속기관 인건비	3,171,000,000	3,171,000,000	2,676,135,630
7118세항(단위사업) 총액인건비대상 소속기관기 본경비	672,000,000	672,000,000	583,038,570
7119세항(단위사업) 소속기관 기본경비	18,000,000	18,000,000	15,743,950
8400항(프로그램) 회계기금간거래(전출금)	336,000,000	336,000,000	326,263,890
8427세항(단위사업) 아시아문화중심도시조성특 별회계전출(공무원연금기금)	336,000,000	336,000,000	326,263,890
국가균형발전특별회계	721,271,000,000	748,552,750,000	708,848,720,000
(지역자율계정)	525,804,000,000	526,254,000,000	514,229,000,000
060장(분야) 문화및관광	525,804,000,000	526,254,000,000	514,229,000,000
061관(부문) 문화예술	294,935,000,000	294,935,000,000	285,060,000,000
1500항(프로그램) 창의적문화정책구현	280,092,000,000	280,092,000,000	271,187,000,000
1551세항(단위사업) 문화시설확충및운영	280,092,000,000	280,092,000,000	271,187,000,000

(단위: 원)

다음연도 이월액	불 용 액	사업 개요 및 경비내역
		1. 문화중심도시육성(지자체) 33,062,000,000
		2. 문화중심도시조성 및 운영 13,774,105,840
		3. 아시아문화포털구축(정보화) 885,923,670
		4. 문화중심도시 조성위원회 및 추진단 운영 1,363,832,580
		5. 아시아문화전당 콘텐츠 및 운영 48,000,994,690
		6. 아시아문화역량강화지원사업(ODA) 340,000,000
0	586,081,850	
0	494,864,370	
		<사업개요>
		1. 인건비 2,676,135,630
0	88,961,430	
		<사업개요>
		1. 기본경비 583,038,570
0	2,256,050	
		<사업개요>
		1. 기본경비 15,743,950
0	9,736,110	
0	9,736,110	
		1. 공무원연금기금전출 326,263,890
17,031,000,000	22,673,030,000	
0	12,025,000,000	
0	12,025,000,000	
0	9,875,000,000	
0	8,905,000,000	
0	8,905,000,000	
		<사업개요>
		1. 사업내용 : 지역문화거점 활용 문화시설 확충
		2. 사업기간 : 계속
		3. 지원형태 : 지자체 보조
		4. 시행주체 : 지자체
		5. 지방비매칭 : 4,201억원
		<경비내역>
		1. 문화시설확충및운영(지역자율) 271,187,000,000

구 분	세출예산액	세출예산현액	지 출 액
2100항(프로그램) 지역문화 진흥 및 문화기반 조성	14,843,000,000	14,843,000,000	13,873,000,000
2151세항(단위사업) 시각예술 진흥기반 구축(지역자율)	14,843,000,000	14,843,000,000	13,873,000,000
062관(부문) 관광	0	450,000,000	450,000,000
4100항(프로그램) 관광진흥기반확충	0	450,000,000	450,000,000
4151세항(단위사업) 관광자원개발	0	450,000,000	450,000,000
063관(부문) 체육	230,869,000,000	230,869,000,000	228,719,000,000
5100항(프로그램) 생활체육육성	230,869,000,000	230,869,000,000	228,719,000,000
5151세항(단위사업) 체육진흥시설지원	230,869,000,000	230,869,000,000	228,719,000,000
(지역지원계정)	175,399,000,000	198,135,000,000	173,593,970,000
060장(분야) 문화및관광	175,399,000,000	198,135,000,000	173,593,970,000
061관(부문) 문화예술	9,300,000,000	9,300,000,000	9,299,970,000
1500항(프로그램) 창의적문화정책구현	9,300,000,000	9,300,000,000	9,299,970,000
1552세항(단위사업) 지역문화 컨설팅 지원	300,000,000	300,000,000	300,000,000

(단위: 원)

다음연도 이월액	불 용 액	사업 개요 및 경비내역
0	970,000,000	
0	970,000,000	
		<사업개요>
		1. 사업내용 : 폐산업시설 등 유휴공간 문화재생
		2. 사업기간 : 계속
		3. 지원형태 : 지자체 보조
		4. 시행주체 : 지자체
		5. 지방비매칭 : 148억원
		<경비내역>
		1. 폐산업시설 등 유휴공간 문화재생사업(지역자율) 13,873,000,000
0	0	
0	0	
0	0	
		완료사업 450,000,000
0	2,150,000,000	
0	2,150,000,000	
0	2,150,000,000	
		<사업개요>
		1. 사업내용 : 국민체육진흥 등 생활체육공간 확충
		2. 사업기간 : 계속
		3. 지원형태 : 지자체 보조
		4. 시행주체 : 지자체
		5. 지방비매칭 : 5,387억원
		<경비내역>
		1. 체육진흥시설지원(지역자율) 228,719,000,000
17,031,000,000	7,510,030,000	
17,031,000,000	7,510,030,000	
0	30,000	
0	30,000	
0	0	
		<사업개요>
		1. 사업내용 : 지역문화 네트워크 구축 및 지역문화 진흥

구 분	세출예산액	세출예산현액	지 출 액
1556세항(단위사업) 문화도시 조성	9,000,000,000	9,000,000,000	8,999,970,000
062관(부문) 관광	166,099,000,000	188,835,000,000	164,294,000,000
4100항(프로그램) 관광진흥기반확충	166,099,000,000	188,835,000,000	164,294,000,000
4153세항(단위사업) 광역관광자원개발	146,165,000,000	164,769,000,000	140,228,000,000
4156세항(단위사업) 관광레저 개발 육성	19,934,000,000	24,066,000,000	24,066,000,000

(단위: 원)

다음연도 이월액	불 용 액	사업 개요 및 경비내역
		2. 사업기간 : 계속 3. 지원형태 : 지자체 보조 4. 시행주체 : 지자체 5. 지방비매칭 : 3억원
		<경비내역> 1. 지역문화 컨설팅 지원(지역지원) 300,000,000
0	30,000	
		<사업개요> 1. 사업내용 : 지역별 특색있는 문화자원 발굴 및 지원 2. 사업기간 : 계속 3. 지원형태 : 지자체 보조 4. 시행주체 : 지자체 5. 지방비매칭 : 100억원
		<경비내역> 1. 문화도시 조성(지역지원) 8,999,970,000
17,031,000,000	7,510,000,000	
17,031,000,000	7,510,000,000	
17,031,000,000	7,510,000,000	
		<사업개요> 1. 사업내용 : 다양한 역사문화자원 관광자원화 2. 사업기간 : 계속 3. 지원형태 : 지자체 보조 4. 시행주체 : 지자체 5. 지방비매칭 : 1,456억원
		<경비내역> 1. 3대문화권 생태관광기반 조성(지역지원) 103,729,000,000 2. 한반도생태평화벨트 조성(지역지원) 8,515,000,000 3. 중부내륙권 관광개발(지역지원) 5,818,000,000 4. 서부내륙권 광역관광개발(지역지원) 17,498,000,000 5. 충청유교문화권 광역관광개발(지역지원) 4,668,000,000
0	0	
		<사업개요> 1. 사업내용 : 관광레저기업도시 개발활성화

구 분	세출예산액	세출예산현액	지 출 액
(제주특별자치도계정)	11,001,000,000	15,096,750,000	15,096,750,000
060장(분야) 문화및관광	11,001,000,000	15,096,750,000	15,096,750,000
061관(부문) 문화예술	1,310,000,000	3,498,750,000	3,498,750,000
1200항(프로그램) 콘텐츠산업 육성	0	300,000,000	300,000,000
1253세항(단위사업) 지방문화산업기반조성(제주)	0	300,000,000	300,000,000
1500항(프로그램) 창의적문화정책구현	1,310,000,000	3,198,750,000	3,198,750,000
1553세항(단위사업) 문화시설확충및운영(제주)	1,280,000,000	3,168,750,000	3,168,750,000
1554세항(단위사업) 지역문화 컨설팅 지원(제주)	30,000,000	30,000,000	30,000,000
062관(부문) 관광	0	1,907,000,000	1,907,000,000

(단위: 원)

다음연도 이월액	불 용 액	사업 개요 및 경비내역
		2. 사업기간 : 계속 3. 지원형태 : 지자체 보조 4. 시행주체 : 지자체 5. 지방비매칭 : 199억원
		<경비내역>
		1. 기업도시 진입도로 지원(지역지원) 24,066,000,000
0	0	
0	0	
0	0	
0	0	
0	0	
		완료사업 300,000,000
0	0	
0	0	
		<사업개요>
		1. 사업내용 : 지역문화거점 활용 문화시설 확충 2. 사업기간 : 계속 3. 지원형태 : 지자체 보조 4. 시행주체 : 지자체 5. 지방비매칭 : 19억원
		<경비내역>
		1. 문화시설확충및운영(제주) 3,168,750,000
0	0	
		<사업개요>
		1. 사업내용 : 지역문화 네트워크 구축 및 지역문화 진흥 2. 사업기간 : 계속 3. 지원형태 : 지자체 보조 4. 시행주체 : 지자체 5. 지방비매칭 : 0.3억원
		<경비내역>
		1. 지역문화 컨설팅 지원(제주특별자치도계정) 30,000,000
0	0	

구 분	세출예산액	세출예산현액	지 출 액
4100항(프로그램) 관광진흥기반확충	0	1,907,000,000	1,907,000,000
4154세항(단위사업) 기초 관광자원개발(제주)	0	1,907,000,000	1,907,000,000
063관(부문) 체육	9,691,000,000	9,691,000,000	9,691,000,000
5100항(프로그램) 생활체육육성	9,691,000,000	9,691,000,000	9,691,000,000
5153세항(단위사업) 체육진흥시설지원(제주)	9,691,000,000	9,691,000,000	9,691,000,000
(세종특별자치시계정)	9,067,000,000	9,067,000,000	5,929,000,000
060장(분야) 문화및관광	9,067,000,000	9,067,000,000	5,929,000,000
061관(부문) 문화예술	5,517,000,000	5,517,000,000	5,419,000,000
1500항(프로그램) 창의적문화정책구현	5,437,000,000	5,437,000,000	5,339,000,000
1555세항(단위사업) 문화시설확충및운영(세종)	5,437,000,000	5,437,000,000	5,339,000,000

(단위: 원)

다음연도 이월액	불 용 액	사업 개요 및 경비내역
0	0	
0	0	
		<사업개요>
		1. 사업내용 : 제주 MICE 다목적 복합시설 확충
		2. 사업기간 : '17-'22
		3. 지원형태 : 지자체 보조
		4. 시행주체 : 지자체
		5. 지방비매칭 : 0억원
		<경비내역>
		1. 제주관광진흥지원(제주특별자치도계정) 1,907,000,000
0	0	
0	0	
0	0	
		<사업개요>
		1. 사업내용 : 국민체육진흥 등 생활체육공간 확충
		2. 사업기간 : 계속
		3. 지원형태 : 지자체 보조
		4. 시행주체 : 지자체
		5. 지방비매칭 : 226억원
		<경비내역>
		1. 체육진흥시설지원(제주특별자치도계정) 9,691,000,000
0	3,138,000,000	
0	3,138,000,000	
0	98,000,000	
0	98,000,000	
0	98,000,000	
		<사업개요>
		1. 사업내용 : 지역문화거점 활용 문화시설 확충
		2. 사업기간 : 계속
		3. 지원형태 : 지자체 보조
		4. 시행주체 : 지자체
		5. 지방비매칭 : 82억원

구 분	세출예산액	세출예산현액	지 출 액
2100항(프로그램) 지역문화 진흥 및 문화기반 조성	80,000,000	80,000,000	80,000,000
2153세항(단위사업) 시각예술 진흥기반 구축(세 종)	80,000,000	80,000,000	80,000,000
063관(부문) 체육	3,550,000,000	3,550,000,000	510,000,000
5100항(프로그램) 생활체육육성	3,550,000,000	3,550,000,000	510,000,000
5154세항(단위사업) 체육진흥시설지원(세종)	3,550,000,000	3,550,000,000	510,000,000

(단위: 원)

다음연도 이월액	불 용 액	사업 개요 및 경비내역	
		<경비내역>	
		1. 문화시설확충및운영(세종)	5,339,000,000
0	0		
0	0		
		<사업개요>	
		1. 사업내용 : 폐산업시설 등 유휴공간 문화재생	
		2. 사업기간 : 계속	
		3. 지원형태 : 지자체 보조	
		4. 시행주체 : 지자체	
		5. 지방비매칭 : 0.8억원	
		<경비내역>	
		1. 폐산업시설 등 유휴공간 문화재생사업(세종)	80,000,000
0	3,040,000,000		
0	3,040,000,000		
0	3,040,000,000		
		<사업개요>	
		1. 사업내용 : 국민체육진흥 등 생활체육공간 확충	
		2. 사업기간 : 계속	
		3. 지원형태 : 지자체 보조	
		4. 시행주체 : 지자체	
		5. 지방비매칭 : 83억원	
		<경비내역>	
		1. 체육진흥시설지원(세종특별자치시계정)	510,000,000

2) 총액계상 사업집행명세서

총괄

구 분	세출예산액 (A)	예산결정후 증감액 (B)	
		전년도이월액/ 초과지출승인액	예비비 전용
해 당			

총액계상사업 집행명세서

구 분	세부사업	세출예산액 (A)	예산결정후 증감액 (B)	
			전년도이월액/ 초과지출승인액	예비비 전용
해 당				

(단위: 원)

이용 및 이체	세출예산현액 (C)=A+B	지출액	다음연도 이월액	불용액
---------	-------------------	-----	----------	-----

없음

(단위: 원)

이용 및 이체	세출예산현액 (C)=A+B	지출액	다음연도 이월액	불용액
---------	-------------------	-----	----------	-----

없음

3) 수입대체경비 사용명세서

(1) 수입대체경비 사용명세서

세입결산명세서

구 분	세입예산액	이체등증감액	세입예산현액 (A)	징수결정액
				해 당

세출결산명세서

구 분	세출예산액 (A)	예산결정후 증감액 (B)		
		전년도이월액/ 초과지출승인액	전용	이용 및 이체
				해 당

(단위: 원)

수 납 액 (B)	불납결손액	미 수 납 액	초과수입수납액 (B-A)	예산현액대비 증감사유
-----------	-------	---------	------------------	----------------

없 음

(단위: 원)

세출예산현액 (C)=A+B	지 출 액	다음연도 이월액	불 용 액	초과지출액
-------------------	-------	----------	-------	-------

없 음

(2) 수입금마련지출 사용명세서

세입결산명세서

구 분	세입예산액	이체 등 증감액	세입예산현액 (A)	징수결정액
				해 당

세출결산명세서

구 분	세출예산액 (A)	예산결정후 증감액 (B)		
		전년도이월액/ 초과지출승인액	전용	이용 및 이체
				해 당

(단위: 원)

수 납 액 (B)	불납결손액	미 수 납 액	초과수입수납액 (B-A)	예산현액대비 증감사유
없	음			

(단위: 원)

세출예산현액 (C)=A+B	지 출 액	다음연도 이월액	불 용 액	초과지출액
없	음			

(3) 초과수입금 사용명세서

세입결산명세서

구 분	세입예산액	이체 등 증감액	세입예산현액 (A)	징수결정액
				해 당

세출결산명세서

구 분	세출예산액 (A)	예산결정후 증감액 (B)		
		전년도이월액/ 초과지출승인액	전용	이용 및 이체
				해 당

(단위: 원)

수 납 액 (B)	불납결손액	미 수 납 액	초과수입수납액 (B-A)	예산현액대비 증감사유
없	음			

(단위: 원)

세출예산현액 (C)=A+B	지 출 액	다음연도 이월액	불 용 액	초과지출액
없	음			

4) 이월명세서

구 분	세출예산액	세출예산현액
합 계	575,409,293,000	647,528,888,840
일반회계	416,507,381,000	468,329,628,190
060장(분야) 문화및관광	416,507,381,000	468,329,628,190
061관(부문) 문화예술	406,649,117,000	457,561,683,740
1200항(프로그램) 콘텐츠산업 육성	20,398,600,000	23,006,410,160
1232세항(단위사업) 문화콘텐츠산업 육성	20,398,600,000	23,006,410,160
210목 운영비	20,398,600,000	23,006,410,160
1300항(프로그램) 건강한 저작권 생태계 조성	100,000,000	144,000,000
1331세항(단위사업) 저작권 인식제고 및 보호활동 강화	100,000,000	144,000,000
260목 연구용역비	100,000,000	144,000,000
1500항(프로그램) 창의적문화정책구현	27,492,000,000	34,188,192,220
1531세항(단위사업) 문화·인문 진흥	12,893,200,000	13,029,563,630
260목 연구용역비	150,000,000	286,363,630
320목 민간이전	12,743,200,000	12,743,200,000
1532세항(단위사업) 국어문화진흥	14,548,800,000	21,059,628,590
210목 운영비	1,383,800,000	1,469,800,000
420목 건설비	13,165,000,000	19,589,828,590
1534세항(단위사업) 국제문화교류	50,000,000	99,000,000
260목 연구용역비	50,000,000	99,000,000
1600항(프로그램) 예술의 진흥 및 생활화, 산업화	23,592,500,000	24,092,230,500
1632세항(단위사업) 공연 및 전통예술 진흥기반 구축	4,310,000,000	4,798,830,500
420목 건설비	4,310,000,000	4,798,830,500
1633세항(단위사업) 기초예술역량강화	250,000,000	260,900,000
260목 연구용역비	50,000,000	41,000,000
420목 건설비	200,000,000	219,900,000
1635세항(단위사업) 시각예술 진흥기반 구축	19,032,500,000	19,032,500,000

(단위: 원)

지출액	다음연도 이월액		불용액	이월사유
	명시이월	사고이월		
543,634,563,270	0	66,589,984,680	37,304,340,890	
394,179,612,350	0	47,299,235,320	26,850,780,520	
394,179,612,350	0	47,299,235,320	26,850,780,520	
385,252,052,550	0	45,689,883,290	26,619,747,900	
17,498,382,470	0	4,192,363,700	1,315,663,990	
17,498,382,470	0	4,192,363,700	1,315,663,990	
17,498,382,470	0	4,192,363,700	1,315,663,990	코로나19로 인한 장비수급 차질, 용역업체 파산으로 인한 용역완료 미이행 등
72,200,000	0	27,272,730	44,527,270	
72,200,000	0	27,272,730	44,527,270	
72,200,000	0	27,272,730	44,527,270	역내포괄적동반자협정(RCEP) 협상 정식 서명('20.11.15) 이후 연구용역 추진
18,067,688,730	0	11,214,870,770	4,905,632,720	
12,250,326,630	0	614,454,270	164,782,730	
248,326,630	0	26,727,000	11,310,000	계약기간 미도래
12,002,000,000	0	587,727,270	153,472,730	코로나19 사회적 거리두기 확산으로 전문가 의견 수렴 등이 지연됨에 따라 계약기간 연장으로 이월
5,743,862,100	0	10,575,916,500	4,739,849,990	
1,046,235,540	0	81,500,000	342,064,460	계약 내용 협의 및 확정 지연으로 계약 체결 요청 지연
4,697,626,560	0	10,494,416,500	4,397,785,530	토공사물량 증가 및 장기장마 등으로 건축공사(2차) 착공('20.12월) 지연이 불가피하여 공사 진행을 위한 사업기간 미도래로 이월
73,500,000	0	24,500,000	1,000,000	
73,500,000	0	24,500,000	1,000,000	ODA 수원국 대상 현지 수요조사 후, 자문회의, 수원국 협의 등의 기간이 소요되어 타당성조사 대상사업 선정이 지연됨에 따라, 계약 체결 요청 지연
21,353,786,850	0	1,722,325,600	1,016,118,050	
3,759,925,250	0	638,537,900	400,367,350	
3,759,925,250	0	638,537,900	400,367,350	학교의 특성상 겨울방학(12월말~2월말) 중 공사 진행이 가능하여 관련 예산을 이월함.
76,409,000	0	105,880,000	78,611,000	
34,520,000	0	5,880,000	600,000	계약기간 미도래
41,889,000	0	100,000,000	78,011,000	국립한국문화관 건립 총사업비 확정('20.9월)에 따라, 이후 설계자 선정을 위한 국제설계공모 관리용역 7개월 소요
17,517,452,600	0	977,907,700	537,139,700	

구 분	세 출예산액	세 출예산현액
320목 민간이전	19,032,500,000	19,032,500,000
2100항(프로그램) 지역문화 진흥 및 문화기반 조성	14,026,973,000	14,645,996,000
2131세항(단위사업) 도서관정보·정책 체계 활성화	8,744,458,000	9,064,458,000
210목 운영비	8,744,458,000	9,064,458,000
2133세항(단위사업) 박물관 정책 활성화	5,182,515,000	5,196,326,000
210목 운영비	5,182,515,000	5,196,326,000
2135세항(단위사업) 지역문화 진흥	100,000,000	385,212,000
260목 연구용역비	100,000,000	385,212,000
2700항(프로그램) 한국예술종합학교운영	2,157,000,000	8,593,252,660
2731세항(단위사업) 한국예술종합학교 운영 활성화	2,157,000,000	8,593,252,660
260목 연구용역비	370,000,000	575,350,000
420목 건설비	1,787,000,000	8,017,902,660
2800항(프로그램) 국립박물관운영	105,870,456,000	111,314,583,510
2831세항(단위사업) 국립박물관 운영	105,870,456,000	111,314,583,510
210목 운영비	42,202,919,000	42,710,868,320
260목 연구용역비	2,080,000,000	2,175,445,000
420목 건설비	47,533,000,000	52,243,733,190
430목 유형자산	14,054,537,000	14,184,537,000
2900항(프로그램) 국립국어원운영	12,785,620,000	14,059,382,820
2931세항(단위사업) 국어발전기반조성및 진흥	12,785,620,000	14,059,382,820
210목 운영비	6,995,620,000	8,269,382,820
260목 연구용역비	5,790,000,000	5,790,000,000
3000항(프로그램) 국립중앙도서관운영	54,557,901,000	55,763,583,200
3031세항(단위사업) 국립중앙도서관 운영	54,557,901,000	55,763,583,200

(단위: 원)

지출액	다음연도 이월액		불용액	이월사유
	명시이월	사고이월		
17,517,452,600	0	977,907,700	537,139,700	평가대상과 고시(1.31.) 이후 서면평가, 현장평가, 종합평가, 인증심사를 거쳐 인증기관을 결과 공표(12.31.)하고, 이후 이의 수렴(1월), 최종 발표(2월), 워크숍(3월), 보고서제출(5월) 등의 수행을 위해 예산의 집행이 차년도로 이월됨.
13,153,599,150	0	73,424,600	1,418,972,250	
8,679,973,390	0	19,800,000	364,684,610	
8,679,973,390	0	19,800,000	364,684,610	계약기간 미도래
4,139,063,760	0	4,274,600	1,052,987,640	
4,139,063,760	0	4,274,600	1,052,987,640	○2개 연도 걸친 전시 예산 이월: <올해의 작가상 2020>전 전시종료 시점('21.3.)에 따라 기성금 집행 후 원인행위 잔액 이월
334,562,000	0	49,350,000	1,300,000	
334,562,000	0	49,350,000	1,300,000	1차 문화도시 조성사업이 '코로나 19' 확산 등에 따라 일부 이월되어 '21.2월말 종료 예정' 이에 따라, 성과관리체계 적용대상인 1차 문화도시 조성사업의 평가 및 분석 등을 위해 '21.3월말 까지 과업기간 연장 필요
7,520,075,480	0	535,179,040	537,998,140	
7,520,075,480	0	535,179,040	537,998,140	
362,416,370	0	143,806,830	69,126,800	계약기간 미도래, 교육과정 종료 후 만족도 조사 등 현장연구가 시작됨에 따라 차년도로 이월
7,157,659,110	0	391,372,210	468,871,340	계약기간 미도래, 절대공기를 감안한 공사기간이 당해 회계연도 초과, 학교시설의 원활한 운영을 위해 방학기간을 활용하여 공사 진행
93,703,405,000	0	12,811,717,280	4,799,461,230	
93,703,405,000	0	12,811,717,280	4,799,461,230	
39,427,886,350	0	1,910,417,450	1,372,564,520	코로나19에 따른 특별전 전시기간 변경 및 운송내역 변동으로 인한 사업 용역기간 변경
1,915,196,500	0	90,371,300	169,877,200	예산전용 검토 및 협의 등에 따른 용역 계약 체결 및 착수 지연
38,385,720,950	0	10,733,112,510	3,124,899,730	협상에 의한 계약 체결 중
13,974,601,200	0	77,816,020	132,119,780	복합문화관 공사기간 연장에 따른 설치일정 조정 ('21.3월 준공 예정)
13,018,824,400	0	406,511,440	634,046,980	
13,018,824,400	0	406,511,440	634,046,980	
7,659,743,900	0	252,520,730	357,118,190	코로나19확산으로 인해 행사 날짜 변경 등 국어원개원30주년 기념하여 홍보동영상 제작사업이 기념일에 맞춰 사업진행하게 되어 전년도 사업기간과 예산집행이 차년도로 이월됨
5,359,080,500	0	153,990,710	276,928,790	시스템 기능 개발 및 안정적인 시스템 유지관리를 위해 충분한 사업기간 확보가 필수적인 사업이나 사전협의, 유찰 등으로 전체적으로 사업 착수 및 진행이 지연 및 위 시스템 유지관리 감리 사업 또한 추진일정에 따라 사업일정이 조정으로 인한 이월.
52,134,464,420	0	163,350,000	3,465,768,780	
52,134,464,420	0	163,350,000	3,465,768,780	

구 분	세 출예산액	세 출예산현액
210목 운영비	48,893,901,000	49,042,089,200
260목 연구용역비	5,664,000,000	6,721,494,000
3100항(프로그램) 해외문화홍보원 운영	121,000,000	821,000,000
3131세항(단위사업) 해외문화홍보원 운영	121,000,000	821,000,000
260목 연구용역비	121,000,000	821,000,000
3200항(프로그램) 국립중앙극장운영	32,291,439,000	53,428,942,700
3231세항(단위사업) 국립중앙극장 운영	32,291,439,000	53,428,942,700
210목 운영비	9,136,439,000	9,144,939,000
260목 연구용역비	400,000,000	547,615,000
420목 건설비	21,519,000,000	42,248,359,800
430목 유형자산	1,236,000,000	1,488,028,900
3300항(프로그램) 국립현대미술관운영	35,579,557,000	36,443,465,110
3331세항(단위사업) 국립현대미술관 운영 활성화	35,579,557,000	36,443,465,110
210목 운영비	20,086,709,000	20,939,617,110
260목 연구용역비	713,000,000	724,000,000
420목 건설비	4,030,000,000	4,030,000,000
430목 유형자산	10,749,848,000	10,749,848,000
3400항(프로그램) 국립국악원운영	35,352,313,000	38,840,368,760
3431세항(단위사업) 국립국악원 운영 활성화	35,352,313,000	38,840,368,760
210목 운영비	17,507,863,000	17,507,863,000
420목 건설비	14,104,000,000	17,592,055,760
430목 유형자산	3,740,450,000	3,740,450,000

(단위: 원)

지 출 액	다음연도 이월액		불 용 액	이월사유
	명시이월	사고이월		
45,753,043,030	0	99,000,000	3,190,046,170	정보화사업 사전검토 및 입찰 시 유찰로 인해 사업이 지연됨
6,381,421,390	0	64,350,000	275,722,610	계약기간 미도래(사업기간 종료 후 대금지급 필요)
125,463,000	0	430,000,000	265,537,000	
125,463,000	0	430,000,000	265,537,000	
125,463,000	0	430,000,000	265,537,000	협상에 의한 계약 체결 중
44,044,683,060	0	7,489,131,190	1,895,128,450	
44,044,683,060	0	7,489,131,190	1,895,128,450	
7,698,117,240	0	41,299,500	1,405,522,260	○2020년도에 지출원인행위를 하고 불가피한 사유(해오름극장 리모델링 공사 준공 이후 납품 가능 사업)로 연도 내에 지출 불가 ○자격검정시험시험 종료(8월) 후 동 사업 계획 수립 및 계약까지 약 3개월의 기간이 소요, '20년도에 지출원인행위를 하고 불가피한 사유(계약기간이 당해 회계년도 초과, 2021. 3. 7까지)로 연도 내에 지출하지 못함
436,678,520	0	96,000,000	14,936,480	사업 중 미지급금 이월
34,803,324,540	0	6,986,115,960	458,919,300	공기연장에 따른 사업이월
1,106,562,760	0	365,715,730	15,750,410	2020년도에 지출원인행위를 하고 불가피한 사유(절대공기를 감안한 계약기간이 당해 회계년도 초과)로 연도내에 지출하지 못한 계약 금액
33,675,705,080	0	621,999,340	2,145,760,690	
33,675,705,080	0	621,999,340	2,145,760,690	
19,294,086,320	0	409,803,340	1,235,727,450	조달협의과정에서 계약진행 지연, 당초 12월 준공으로 추진했으나 12월 말 공사착공으로 인해 1월초 준공예정, 계약금액 전액 이월(착공:12.28.) * 전시기간 : 2021.01.26. ~ 2021.05.09.
588,554,540	0	45,100,000	90,345,460	조달협의과정에서 계약진행 지연, 해당 사업의 ISP 연구용역 결과, 6개월이 소요되며 '20년 12월 계약체결 및 선금지급 후 잔액 이월됨
3,336,107,450	0	52,300,000	641,592,550	설계 기온 강화 및 적설로 인한 자재(레미콘 등) 타설시 강도와 품질 등 완성도 저하 등) 및 준공품질 저하로 공사중단 ('20.12.24~'21.2.15.) 및 과업기간 변경으로 인한 이월 (당초계약) '20.12.4.~' 20.12.28. (변경계약) '20.12.4.~' 21.2.20.
10,456,956,770	0	114,796,000	178,095,230	조달협의과정에서 계약진행 지연(9월부터 추진하였으나 12.28.자로 계약체결), 과업특성상 60여일이 소요됨에 따라 선금지급 후 잔액 이월
33,941,335,190	0	2,563,521,310	2,335,512,260	
33,941,335,190	0	2,563,521,310	2,335,512,260	
15,414,092,350	0	171,650,000	1,922,120,650	○코로나19 감염병 확산으로 인한 휴관 장기화에 따라 전시 기간 확보 ○전시 연장을 통한 국민의 문화 향유권확대
15,110,119,430	0	2,121,142,600	360,793,730	동 사업은 국립남도국악원 사무연습동 보일러 노후화로 인해 연효율이 낮고 안전사고 예방방지 및 배출가스 규제강화에 대응하기 위해 저녹스 보일러로 교체하는 사업으로, 경쟁입찰로 낙찰자가 선정되어 12월에 계약 체결되었으나, 공사기간이 장기간 소요되고, 연도내 준공이 불가능할 것으로 판단되어 차년도로 이월함.
3,417,123,410	0	270,728,710	52,597,880	○공연연습장 건립공사가 '21.2월까지 진행되어 물품 납품이 어려워 사업을 이월

구 분	세 출예산액	세 출예산현액
3500항(프로그램) 국립민속박물관운영	36,014,615,000	36,026,851,100
3531세항(단위사업) 국립민속박물관운영 활성화	36,014,615,000	36,026,851,100
210목 운영비	10,610,641,000	10,694,516,000
260목 연구용역비	300,000,000	377,000,000
420목 건설비	19,270,000,000	19,121,361,100
430목 유형자산	5,833,974,000	5,833,974,000
3700항(프로그램) 국립한글박물관 운영	6,309,143,000	6,193,425,000
3731세항(단위사업) 국립한글박물관 운영	6,309,143,000	6,193,425,000
210목 운영비	5,975,143,000	5,689,425,000
260목 연구용역비	334,000,000	504,000,000
062관(부문) 관광	1,441,000,000	1,441,000,000
4600항(프로그램) 사행산업통합감독위원회 운 영	1,441,000,000	1,441,000,000
4631세항(단위사업) 사행산업통합감독위 원회 운영	1,441,000,000	1,441,000,000
260목 연구용역비	1,441,000,000	1,441,000,000
065관(부문) 문화및관광일반	8,417,264,000	9,326,944,450
7100항(프로그램) 문화 · 관광행정지원	8,417,264,000	9,326,944,450
7132세항(단위사업) 종합정책연구	8,417,264,000	9,326,944,450
210목 운영비	2,355,264,000	2,355,264,000
260목 연구용역비	6,062,000,000	6,971,680,450
아시아문화중심도시조성특별회계	12,736,912,000	14,430,260,650
060장(분야) 문화및관광	12,736,912,000	14,430,260,650
061관(부문) 문화예술	12,736,912,000	14,430,260,650
2000항(프로그램) 아시아문화중심도시조성	12,736,912,000	14,430,260,650
2032세항(단위사업) 문화중심도시조성	12,736,912,000	14,430,260,650
210목 운영비	10,347,912,000	10,601,882,650
260목 연구용역비	450,000,000	1,033,000,000
420목 건설비	1,939,000,000	2,795,378,000

(단위: 원)

지출액	다음연도 이월액		불용액	이월사유
	명시이월	사고이월		
33,040,168,190	0	2,030,086,290	956,596,620	
33,040,168,190	0	2,030,086,290	956,596,620	
9,840,515,640	0	517,664,220	336,336,140	계약기간 변경 등으로 연내 집행 불가로 이월
73,900,000	0	266,860,500	36,239,500	연구용역 계약기간 연장으로 이월
17,823,833,260	0	717,999,660	579,528,180	계약기간 연장으로 인한 이월
5,301,919,290	0	527,561,910	4,492,800	계약기간 연장 등으로 이월
3,902,271,530	0	1,408,130,000	883,023,470	
3,902,271,530	0	1,408,130,000	883,023,470	
3,444,041,530	0	1,363,250,000	882,133,470	○ 2개 년도에 걸쳐 추진하는 사업으로, 조달청을 통하여 협상에 따른 계약을 추진 중이며 공고문 검토 및 조달청 협의가 길어짐에 따라, 공고 등 일정 지연 ○ 문헌 자료 선정 및 추진 방식, 사업 내용 구체화 등의 필요한 기초 자료조사, 관련 분야 전문가 및 관련 산업 기관의 의견 수렴 등 검토 기간이 길어짐에 따라 계약 체결 지연
458,230,000	0	44,880,000	890,000	○ 사업의 사전 검토기간이 길어짐에 따라, 계약체결 지연
928,063,370	0	492,700,000	20,236,630	
928,063,370	0	492,700,000	20,236,630	
928,063,370	0	492,700,000	20,236,630	
928,063,370	0	492,700,000	20,236,630	코로나19로 인한 사업지연
7,999,496,430	0	1,116,652,030	210,795,990	
7,999,496,430	0	1,116,652,030	210,795,990	
7,999,496,430	0	1,116,652,030	210,795,990	
2,230,610,650	0	38,400,000	86,253,350	코로나19 확산으로 영상촬영 일정이 연기됨에 따라 사업기간이 연장되어 예산의 일부집행이 차년도로 이월됨.
5,768,885,780	0	1,078,252,030	124,542,640	코로나19 확산에 따른 조사 일정 지연 등
9,226,950,920	0	2,259,749,360	2,943,560,370	
9,226,950,920	0	2,259,749,360	2,943,560,370	
9,226,950,920	0	2,259,749,360	2,943,560,370	
9,226,950,920	0	2,259,749,360	2,943,560,370	
9,226,950,920	0	2,259,749,360	2,943,560,370	
8,180,981,850	0	1,485,400,000	935,500,800	○ 문화전당 빅데이터 활용 통계 시범사업의 계약 만료기간 연내 미도래에 따라 미지급된 금액 이월
791,372,070	0	168,210,000	73,417,930	계약기간 미도래
254,597,000	0	606,139,360	1,934,641,640	○ 2020년도에 지출원인행위를 하고 불가피한 사유(절대공기를 감안한 계약기간이 당해 회계년도 초과)로 연도내에 지출하지 못한 공사금액

구 분	세 출예산액	세 출예산현액
국가균형발전특별회계	146,165,000,000	164,769,000,000
(지역지원계정)	146,165,000,000	164,769,000,000
060장(분야) 문화및관광	146,165,000,000	164,769,000,000
062관(부문) 관광	146,165,000,000	164,769,000,000
4100항(프로그램) 관광진흥기반확충	146,165,000,000	164,769,000,000
4153세항(단위사업) 광역관광자원개발	146,165,000,000	164,769,000,000
330목 자치단체이전	146,165,000,000	164,769,000,000

(단위: 원)

지 출 액	다음연도 이월액		불 용 액	이월사유
	명시이월	사고이월		
140,228,000,000	0	17,031,000,000	7,510,000,000	
140,228,000,000	0	17,031,000,000	7,510,000,000	
140,228,000,000	0	17,031,000,000	7,510,000,000	
140,228,000,000	0	17,031,000,000	7,510,000,000	
140,228,000,000	0	17,031,000,000	7,510,000,000	
140,228,000,000	0	17,031,000,000	7,510,000,000	
140,228,000,000	0	17,031,000,000	7,510,000,000	세수부족으로 인한 자금 미배정

5) 명시이월비 집행명세서

구 분	전년도명시이월 한도	전년도명시이월금액
		해 당

(단위: 원)

지 출 액	체 차이월금액	불 용 액	체 차이월사유
없			음

6) 정부기업특별회계 회전자금운용명세서

구 분	수 입			증감(A-B)
	당년도 운용계획	당년도 운용실적(A)	전년도 운용실적(B)	
				해 당

(단위: 원)

구분	지출			증감(A-B)
	당년도 운용계획	당년도 운용실적(A)	전년도 운용실적(B)	
없				
미				

7) 성인지 결산서

1) 개요

(1) 성 평등 목표

□ 양성평등한 문화가치 확산 및 문화환경 조성

- 문화활동 활성화 및 잠재적 문화인력을 양성하여 양성평등 문화가치 확산 및 다양성에 대한 수용성 제고
 - 다문화, 지역문화, 세대문화 등 문화 다양성 범주 및 정책 사각지대의 성별 소외계층 중심 문화예술 활동 전개
 - 인문·문화예술·방송제작 분야 여성 전문인력 양성으로 양성평등한 문화환경 조성 및 여성의 사회기여도 제고

□ 문화분야의 양성평등한 정책으로 여성 복지 및 일자리 확대 추진

- 여성의 취업영역 확대 및 문화분야 내 여성의 대표성 제고
 - 창의력과 경쟁력을 갖춘 여성 콘텐츠 핵심인력 및 현장인력 양성
 - 영상산업 현장의 여성인력 진출을 위한 영화제작교육 확대
 - 예술인 자녀 시간제 돌봄 지원 등을 통한 여성예술인의 예술활동 지원으로 창작·경제활동 보장
 - 문화예술교육의 활성화를 위해 여성인력을 활용함으로써 여성의 취약한 경제적 지위 향상 및 경제참여 활성화 도모

(2) 성 평등 목표 추진 결과

□ 9개 세부사업(총 12개 사업) 세출 예산 현액 213,681백만원 중 212,935백만원을 집행함(집행률 99.7%)

○ '콘텐츠 산업 분야 창작 지원', '문화예술 기반 문화다양성 교육' 등 6개 사업은 세출예산현액 전액 집행

○ 총 12개의 성과목표 중 9개의 성과목표를 달성하여 75%의 목표달성률을 보임

□ 양성평등한 문화가치 확산 및 문화환경 조성

○ 양성평등 문화확산 네트워크 지원, 백델테스트를 활용한 인식 개선 사업, 양성평등 문화상 시상 등을 통하여 문화 분야 양성평등 가치를 확산함

○ '문화다양성 교육'의 성별인식제고 정도가 93점으로 목표를 초과 달성하는 등 인문, 문화 분야 사업의 성인지적 관점 확대, 양성간 갈등 해소에 기여

○ 인생나눔교실 여성 멘토 참여비율 67.2%, 문화예술교육프로그램 강사 여성비율 85%, 방송제작 분야(사이버방송영상아카데미 여성비율 50.5%) 등 인문, 문화예술, 방송제작 각 분야에서 여성의 사회진출 활성화에 기여함

□ 문화분야의 양성평등한 정책으로 여성 복지 및 일자리 확대

○ 여성 인력이 상대적으로 적은(50%이하) 콘텐츠 산업 분야에서 '문화콘텐츠 전문인력 양성' 사업 운영의 여성 참여비율을 50%이상(53.6%)으로 확대하여 여성콘텐츠 산업 인력의 역량 강화에 기여함

○ '예술인 창작안전망 구축' 사업을 통해 자녀 돌봄 지원, 창작준비금 지원, 심리상담 지원 등을 통하여 예술 분야에서 양성이 균형적으로 수혜 받을 수 있도록 노력하여 참여자 만족도 80.4점 달성

(3) 성인지 결산 사업 총괄표

□ 예산집행결과

(단위: 백만원, %)

회계	세부사업명	'20년			'19년 지출액 (c)	전년대비 증감 (b-c)	전년대비 증감률 (b-c/ c)	비고
		세출예산 현액(a)	지출액 (b)	집행률 (b/a)				
	일반회계 소계(A)	213,681	212,935	99.7	160,696	52,239	32.5	
일반회계	(1) 문화산업정책개발 및 평가							
	- 콘텐츠공정상생환경 조성(콘텐츠성평등센터 운영)1	149	112	75.2	-	112	-	
	(2) 콘텐츠산업 생태계 조성							
	- 콘텐츠산업분야 창작 지원	1,200	1,200	100.0	1,200	-	-	
	- 문화콘텐츠 전문인력 양성	2,000	2,000	100.0	1,934	66	3.4	
	(3) 방송영상콘텐츠 제작 지원							
	- 사이버방송영상아카데미	184	183	99.5	183	-	-	
	(4) 문화정책개발 및 진흥							
	- 문화예술기반 문화다양성 교육	160	160	100.0	160	-	-	
	- 무지개다리 사업	2,200	2,200	100.0	2,200	-	-	
	- 남북문화 상호이해 제고	390	344	88.2	86	258	300.0	
	(5) 인문정신문화 사회적 확산 지원							
	- 인생나눔교실 운영	3,300	3,300	100.0	3,300	-	-	
	(6) 예술인 창작안전망 구축	61,707	61,700	100.0	31,268	30,432	97.3	
	(7) 문화예술교육 활성화	140,760	140,210	99.6	119,782	20,428	17.1	
	(8) 해외예술계인력양성(ODA)	1,111	1,008	90.8	-	1,008	-	
	(9) 양성평등 문화 확산							
- 양성평등 문화환경 조성1	520	518	99.6	583	△65	△11.2		

(단위: 백만원, %)

회계	세부사업명	'20년			'19년 지출액 (c)	전년대비 증감 (b-c)	전년대비 증감률 (b-c/ c)	비고
		세출예산 현액(a)	지출액 (b)	집행률 (b/a)				
	특별회계 소계(B)	-	-	-	-	-	-	
	성평등추진중점사업 소계	-	-	-	-	-	-	
	직접목적사업 소계	669	630	94.1	583	47	8.0	
	합계(A+B)	213,681	212,935	99.7	160,696	52,239	32.5	

1. 직접목적 사업

* 성평등추진중점 사업

□ 3개년도 성과목표 달성 현황

(단위: 개, %)

구분	성과목표(A)	목표 달성(B)	목표 미달성	목표 달성률(B/A)
'18년	20	15	5	75.0
'19년	10	9	1	90.0
'20년	12	9	3	75.0

2) 사업별 집행내역

(1) 문화산업정책개발 및 평가
- 콘텐츠공정상생환경조성(콘텐츠성평등센터 운영) -

사업명: 콘텐츠공정상생환경조성(콘텐츠성평등센터 운영) (일반회계)

사업유형

- 성인지 사업유형 : 직접목적
- 성평등추진중점 사업여부 : -
- 국가성평등지수 분야 : 교육·직업훈련

사업목적

- 콘텐츠산업 내에서 성폭력 예방 및 근절을 통한 콘텐츠산업 내 성평등 환경 조성 및 문화 확산

정책대상

- 콘텐츠 분야 종사자

성 평등 목표

- 콘텐츠성평등센터의 성폭력 예방 및 근절을 위한 사업 추진으로 산업내 양성평등 문화 정착

□ 집행 실적

(단위: 백만원)

세출 예산액(A)	예산결정후 증감액(B)	세출예산 현액(A+B)	지출액	다음 연도 이월액	불용액
163	△14	149	112	-	37

* 예산결정후 증감액(B) 내역: 전문가활용비(12백만원) 및 일반용역비(2백만원) 감

○ 세출예산현액 대비 집행실적(지출액) 분석

- 집행률 : 75.2%
- 집행실적 분석 : 전체 예산(149백만원) 대비 112백만원 집행 (집행잔액 불용 처리)

□ 성 평등 효과분석

(단위: 백만원, %)

구분		전체	여성(비율)	남성(비율)
'18년	세출예산현액	-	-	-
	사업대상자 (명)	-	-	-
	지출액	-	-	-
	수혜자 (명)	-	-	-
'19년	세출예산현액	-	-	-
	사업대상자 (명)	-	-	-
	지출액	-	-	-
	수혜자 (명)	-	-	-
'20년	세출예산현액	149	74 (49.7)	75 (50.3)
	사업대상자 (명)	664,163	299,538 (45.1)	364,625 (54.9)
	지출액	112	56 (50.0)	56 (50.0)
	수혜자 (명)	3,038	1,377 (45.3)	1,661 (54.7)

* 통계출처: 사업대상자 20년 수치는 최근 3년간 종사자 평균증가율(2.2%) 적용한 추정치/수혜자는 예방교육 참여자 센터 사업결과보고서(자체집계)

* 변경내역: 20년부터 성인지에 산사업으로 편성
20년 수혜자 중 378명 비대면 교육운영으로 인한 성별 미확인으로 통계에서 제외

□ 3개년도 성과목표 달성 현황

구분	성과목표(지표)	목표치	실적치	달성여부
'20년	성폭력 예방교육 만족도 목표(점)	80	92	달성

* 통계출처: 20년 콘텐츠성평등센터 사업결과보고서(자체집계)

□ 자체평가

○ 성평등 현황 및 추진 실적

- 콘텐츠성평등센터 성폭력 예방교육 만족도는 ‘19년 89점에서 ’ 20년 92점으로 약3.4% 상승하여 목표치 초과 달성
- 교육 수혜자 인원은 19년 3,632명에서 20년 3,416명으로 약5.9% 감소
- 전체 사업대상자 중 여성이 45.1%, 남성이 54.9%이고, 교육 수혜자 성별 인원은 여성 40.3%, 남성 48.6%(미확인 11.1%)로 산업 종사자 구성 현황 대비 전반적으로 교육 참여 비율 양호

○ 결과에 대한 원인

- ‘20년 교육 수혜자 인원 감소 이유는 코로나19로 인한 교육 수요 감소에 의한 것으로 보임
- 교육 수혜자 성비 차이는 콘텐츠 산업계 종사자 성비 편차 특성에 기인하는 것으로 보임
- 콘텐츠 분야 기업맞춤형 찾아가는 교육, 비대면 공개강좌, 온라인 교육 등 교육 방식 다각화를 통해 다양한 형태의 콘텐츠 기업에 교육 선택의 폭 확대하여 교육 공백 최소화함

○ 향후 개선사항

- 교육 수혜자 여성, 남성 참여 비율은 적절해 보이나, 산업계 종사자 성비는 다소 편차가 있음을 고려하여 양성평등 인식 개선을 위한 커리큘럼을 개발하여 제공하도록 노력하겠음
- 콘텐츠 분야 특수성 고려한 맞춤형 교육 콘텐츠 개발·보급하고, 콘텐츠 기업 및 종사자의 참여율 확대를 위한 홍보 노력 필요함

(2) 콘텐츠산업 생태계 조성
- 콘텐츠산업분야 창작 지원 -

사업명: 콘텐츠산업분야 창작 지원 (일반회계)

사업유형

- 성인지 사업유형 : 간접목적
- 성평등추진중점 사업여부 : -
- 국가성평등지수 분야 : 경제활동

사업목적

- 문화 콘텐츠 창업 생태계의 기초가 되는 아이디어 발굴 및 융합을 집중적으로 지원하여, 창작자들이 우수 스타트업으로 성장할 수 있는 탄탄한 기반 마련

정책대상

- 콘텐츠 분야 (예비)창작자

성 평 등 목 표

- 문화콘텐츠분야의 아이디어를 창작화하는 과정을 지원함으로써, 여성의 역량 강화 및 문화분야 내 여성의 대표성 제고

□ 집행 실적

(단위: 백만원)

세출 예산액(A)	예산결정후 증감액(B)	세출예산 현액(A+B)	지출액	다음 연도 이월액	불용액
1,200	-	1,200	1,200	-	-

* 예산결정후 증감액(B) 내역:

○ 세출예산현액 대비 집행실적(지출액) 분석

- 집행률 : 100%
- 집행실적 분석 : 예산현액(1,200백만원) 전액 집행

□ 성 평등 효과분석

(단위: 백만원, %)

구분		전체	여성(비율)	남성(비율)
'18년	세출예산현액	1,200	578 (48.2)	622 (51.8)
	사업대상자 (명)	626,881	254,617 (40.6)	372,264 (59.4)
	지출액	1,200	561 (46.8)	639 (53.3)
	수혜자 (명)	307	148 (48.2)	159 (51.8)
'19년	세출예산현액	1,200	636 (53.0)	564 (47.0)
	사업대상자 (명)	633,568	277,284 (43.8)	356,284 (56.2)
	지출액	1,200	636 (53.0)	564 (47.0)
	수혜자 (명)	230	122 (53.0)	108 (47.0)
'20년	세출예산현액	1,200	460 (38.3)	740 (61.7)
	사업대상자 (명)	661,564	298,518 (45.1)	363,046 (54.9)
	지출액	1,200	460 (38.3)	740 (61.7)
	수혜자 (명)	180	69 (38.3)	111 (61.7)

* 통계출처: (사업대상자)'19콘텐츠산업 통계 조사보고서('19~'20년은 최근 5년간 종사자 평균 증가율 적용 추정치)/(사업수혜자수)사업결과보고서(한국콘텐츠진흥원)
* 변경내역:

□ 3개년도 성과목표 달성 현황

구분	성과목표(지표)	목표치	실적치	달성여부
'18년	여성참여율(%)	40	48.2	달성
'19년	여성참여율(%)	51.6	53.0	달성
'20년	여성참여율(%)	48.0	38.3	미달성

* 통계출처: 2020아이디어융합팩토리 사업 결과 보고서

□ 자체평가

○ 성평등 현황 및 추진 실적

- 콘텐츠 산업은 전반적으로 남성의 역할이 크다는 인식으로 전체 산업의 종사자 중에 남성인력의 비중이 높은 편이며, 여성의 비율은 상대적으로 낮은 수준임(43~44%). 따라서 콘텐츠 창작의 여성 참여율을 확대하기 위해 사업 수혜자의 여성 비율을 성과목표로 설정하고 전체 산업의 비중보다 높은 수준으로 목표를 설정함

○ 결과에 대한 원인

- 전체 산업에서의 여성 종사자 비율(43.8%)보다 사업 수혜자의 비율은 높은 수준으로 성과 목표를 설정(48%)하였으나, 목표 대비 실적 미달성(38%)하였음. 창작지원 사업 특성 상 지원대상 선발 시 아이디어의 참신성, 독창성, 사업화 가능성 등을 위주로 평가, 선발하고 있어 연도별로 여성지원비율의 변동폭이 크게 나타남. ('17년 52.9%, '18년 48.2, '19년 53%. '20년 38%) 금년의 경우 여성 선발비율이 저조하게 나타나고 있으나 원인을 특정하기는 어려움.

○ 향후 개선사항

- 창작지원사업 특성상 창작아이디어의 독창성, 참신성 등을 위주로 평가할 수 밖에 없으나, 양성의 균등한 참여를 촉진하기 위하여 성별 최저 선발 비율 설정 등을 추진하겠음.(예, 특정성 최저선발 비율 설정 후 미달 시 해당 성 추가선발 등)
- 콘텐츠 창작 사업에 대한 남여의 균형잡힌 지원이 이루어지도록 사업홍보강화, 성별 최저 선발비율 설정 등을 추진하겠음.

(2) 콘텐츠산업 생태계 조성
- 문화콘텐츠 전문인력 양성 -

사업명: 문화콘텐츠 전문인력 양성 (일반회계)

사업유형

- 성인지 사업유형 : 간접목적
- 성평등추진중점 사업여부 : -
- 국가성평등지수 분야 : 교육·직업훈련

사업목적

- 문화콘텐츠 시장 및 제작환경 변화에 유연하게 대응하기 위한 현업인 직무 역량강화 교육운영

정책대상

- 문화콘텐츠 산업계 현업인 및 예비인력

성 평 등 목 표

- 문화콘텐츠분야 여성 전문인력을 양성하여 여성의 취업영역 확대 및 콘텐츠 분야의 여성 대표성 제고

□ 집행 실적

(단위: 백만원)

세출 예산액(A)	예산결정후 증감액(B)	세출예산 현액(A+B)	지출액	다음 연도 이월액	불용액
2,000	-	2,000	2,000	-	-

* 예산결정후 증감액(B) 내역:

○ 세출예산현액 대비 집행실적(지출액) 분석

- 집행률 : 100%
- 집행실적 분석 : 예산현액(2,000백만원) 대비 전액 집행

□ 성 평등 효과분석

(단위: 백만원, %)

구분		전체	여성(비율)	남성(비율)
'18년	세출예산현액	1,730	865 (50.0)	865 (50.0)
	사업대상자 (명)	622,365	272,381 (43.8)	349,984 (56.2)
	지출액	1,730	950 (54.9)	780 (45.1)
	수혜자 (명)	9,287	5,103 (54.9)	4,184 (45.1)
'19년	세출예산현액	2,000	1,000 (50.0)	1,000 (50.0)
	사업대상자 (명)	633,568	277,284 (43.8)	356,284 (56.2)
	지출액	1,934	978 (50.6)	956 (49.4)
	수혜자 (명)	23,157	11,709 (50.6)	11,448 (49.4)
'20년	세출예산현액	2,000	1,072 (53.6)	928 (46.4)
	사업대상자 (명)	661,564	298,518 (45.1)	363,046 (54.9)
	지출액	2,000	1,072 (53.6)	928 (46.4)
	수혜자 (명)	24,599	13,185 (53.6)	11,414 (46.4)

* 통계출처: (사업대상자) 18년,19년 : 2018콘텐츠산업(2017년 기준) 통계 조사보고서의 추정치(연평균 1.8% 증가), 20년 : 최근 5년간 종사자 평균증가율(2%) 적용 추정치
 * 지출액, 수혜자 수, 지출액) 한국콘텐츠진흥원 정산자료 및 교육과정 수료 중 성별 구분 가능인원

□ 3개년도 성과목표 달성 현황

구분	성과목표(지표)	목표치	실적치	달성여부
'18년	여성참여비율(%)	44.5	54.9	달성
'19년	여성참여비율(%)	50	50.6	달성
'20년	여성참여비율(%)	50.0	53.6	달성

* 통계출처: 교육과정 수강 B2C인원(24,599명) 중 성별 구분 가능인원

□ 자체평가

○ 성평등 현황 및 추진 실적

- 콘텐츠산업의 여성 종사자 비율은 45.1% 수준으로 남성 참여 비율이 다소 높게 나타나고 있는 반면, 2020년 문화콘텐츠 전문인력양성 교육과정은 여성 참여비율은 53.6%로 남성에 비해 교육참여율이 높게 나타남

○ 결과에 대한 원인

- 동 교육과정은 방송·영상, 음악, 만화, 애니메이션 등 문화콘텐츠 산업 전반에 대한 교육으로 여성 인력의 산업 참여 규모보다 교육 참여(53.6%)가 더 활발하다고 볼 수 있음-특히, 동 교육 과정의 경우 참여자 제한을 두고 있지 않으며, 코로나19로 인해 일부 대면교육과정을 온라인 스트리밍으로 전환 운영함에 따라 여성인력에 대한 교육 접근성 확대 등으로 전년 대비 여성 참여율이 증가한 것으로 판단됨

○ 향후 개선사항

- 여성 교육참여비율은 남성에 비해 높게 나타나고 있으나, 산업계에서는 여성비율이 남성비율보다 낮게 나타나고 있어, 남녀 균등 참여가 이뤄질 수 있도록 여성 인력의 전문성 강화에 노력하겠음
- 일부 오프라인 사업 온라인 전환 운영에 따라 성별 데이터가 파악되지 않는 과정이 발생하여, 추후에는 개인정보보호법에 저촉되지 않는 범위 내에서 교육생 정보를 파악하여 분석할 예정

(3) 방송영상콘텐츠 제작지원
- 사이버방송영상아카데미 -

사업명: 사이버방송영상아카데미 (일반회계)

사업유형

- 성인지 사업유형 : 간접목적
- 성평등추진중점 사업여부 : -
- 국가성평등지수 분야 : 교육·직업훈련

사업목적

- 방송인적자원의 효율적 개발과 디지털 방송제작 저변 확대, 방송교육격차 해소 및 균형발전 지원

정책대상

- 방송영상산업과 관련한 전체 종사자, 일반대학 방송영상(미디어)계열의 졸업생

성 평 등 목 표

- 방송인적자원의 자질과 능력을 지원함으로써 여성의 방송제작 역량을 강화

□ 집행 실적

(단위: 백만원)

세출 예산액(A)	예산결정후 증감액(B)	세출예산 현액(A+B)	지출액	다음 연도 이월액	불용액
184	-	184	183	-	1

* 예산결정후 증감액(B) 내역:

- 세출예산현액 대비 집행실적(지출액) 분석
 - 집행률 : 99.5%
 - 집행실적 분석 : 집행잔액 불용

□ 성 평등 효과분석

(단위: 백만원, %)

구분		전체	여성(비율)	남성(비율)
'18년	세출예산현액	204	67 (32.8)	137 (67.2)
	사업대상자 (명)	36,815	12,093 (32.8)	24,722 (67.2)
	지출액	197	98 (49.7)	99 (50.3)
	수혜자 (명)	13,561	6,767 (49.9)	6,794 (50.1)
'19년	세출예산현액	184	62 (33.7)	122 (66.3)
	사업대상자 (명)	37,288	12,597 (33.8)	24,691 (66.2)
	지출액	183	82 (44.8)	101 (55.2)
	수혜자 (명)	14,443	6,470 (44.8)	7,973 (55.2)
'20년	세출예산현액	184	62 (33.7)	122 (66.3)
	사업대상자 (명)	37,288	12,597 (33.8)	24,691 (66.2)
	지출액	183	91 (49.7)	92 (50.3)
	수혜자 (명)	8,398	4,237 (50.5)	4,161 (49.5)

* 통계출처: 사이버방송영상아카데미 수료분석은 정규강좌수료인원과 열린강좌입과인원 가중치 조정, 산출(한국콘텐츠진흥원)

* 변경내역:

□ 3개년도 성과목표 달성 현황

구분	성과목표(지표)	목표치	실적치	달성여부
'18년	사이버방송영상아카데미 여성비율	41	49.9	달성
'19년	사이버방송영상아카데미 여성비율	43	44.8	달성
'20년	사이버방송영상아카데미 여성비율	50.0	50.5	달성

* 통계출처: 한국콘텐츠진흥원

□ 자체평가

○ 성평등 현황 및 추진 실적

-교육수혜자 중 여성수혜자는 '19년 6,470명에서 20년 4,237명으로 하락하였으나 여성비율은 50.5%로 성과목표 달성

○ 결과에 대한 원인

-'19년에 비해 '20년도 여성수혜자가 감소한 이유는 신규 개발된 과정이 남녀 구분없이 편하게 들을 수 있도록 구성되었고, 상대적으로 다수인 남성 현업인 등에 기인한 것으로 보임

- 정규과정 중 성평등목표 달성에 적합하다고 판단되는 B2C 강좌를 중심으로 성평등효과를 분석

○ 향후 개선사항

-상시학습체계 개선을 통한 학습유도 및 체계적 관리를 강화하고, 신규콘텐츠 개발과 여성 참여율 확대를 위한 홍보 노력 필요

(4) 문화정책개발 및 진흥
- 문화예술기반 문화다양성 교육 -

사업명: 문화예술기반 문화다양성 교육 (일반회계)

사업유형

- 성인지 사업유형 : 간접목적
- 성평등추진중점 사업여부 : -
- 국가성평등지수 분야 : 교육·직업훈련

사업목적

- 문화예술 기반의 문화다양성 교육을 지원하여 우리사회의 문화적 다양성에 대한 수용성 제고

정책대상

- 전 국민

성 평 등 목 표

- 남녀차이를 포함한 다양한 문화에 대한 수용성 교육을 통해 평등문화 조성에 기여

□ 집행 실적

(단위: 백만원)

세출 예산액(A)	예산결정후 증감액(B)	세출예산 현액(A+B)	지출액	다음 연도 이월액	불용액
160	-	160	160	-	-

* 예산결정후 증감액(B) 내역:

○ 세출예산현액 대비 집행실적(지출액) 분석

- 집행률 : 100%
- 집행실적 분석 : 문화다양성 교육 지원 민간경상보조 120백만원, 문화다양성 연구학교 지자체경상보조 40백만원 집행

□ 성 평등 효과분석

(단위: 백만원, %)

구분		전체	여성(비율)	남성(비율)
'18년	세출예산현액	160	112 (70.0)	48 (30.0)
	사업대상자 (천명)	51,422	25,654 (49.9)	25,768 (50.1)
	지출액	160	98 (61.3)	62 (38.8)
	수혜자 (명)	1,047	644 (61.5)	403 (38.5)
'19년	세출예산현액	160	80 (50.0)	80 (50.0)
	사업대상자 (천명)	51,629	25,752 (49.9)	25,877 (50.1)
	지출액	160	128 (80.0)	32 (20.0)
	수혜자 (명)	681	545 (80.0)	136 (20.0)
'20년	세출예산현액	160	80 (50.0)	80 (50.0)
	사업대상자 (천명)	51,781	25,835 (49.9)	25,946 (50.1)
	지출액	160	128 (80.0)	32 (20.0)
	수혜자 (명)	581	465 (80.0)	116 (20.0)

* 통계출처: 대상자 : 인구통계 / 수혜자 : 문화다양성 교육 참여자 수(사업성과보고서)

* 변경내역: 19년 추정치를 실적치로 변경

□ 3개년도 성과목표 달성 현황

구분	성과목표(지표)	목표치	실적치	달성여부
'18년	문화다양성 교육 참가자 만족도(점)	93	93	달성
'19년	문화다양성 교육 참가자 만족도(점)	92	94	달성
'20년	문화다양성 교육의 성별 인식제고 정도(점)	72	93	달성

* 통계출처: 사업성과보고서

□ 자체평가

○ 성평등 현황 및 추진 실적

-유·초등 교원대상 문화다양성 직무 연수 · 현장맞춤형 문화다양성 연수프로그램 운영 및 전문인력 양성 · 문화다양성 교육 커리큘럼 개발 · 문화다양성 연구학교(4개교*10백만원) 등 160백만원 예산 지원을 통해 문화다양성 교육 활성화를 통한 성평등 인식 확산 기여

○ 결과에 대한 원인

-문화다양성 교육을 통한 사회전반의 문화다양성에 대한 인식 및 수용성 제고 노력으로 성평등 인식 개선 효과

○ 향후 개선사항

-비대면 문화다양성 전문인력 양성과정 개발 및 시범운영을 통해 교육 접근성 제고

(4) 문화정책개발 및 진흥
- 무지개다리 사업 -

사업명: 무지개다리 사업 (일반회계)

사업유형

- 성인지 사업유형 : 간접목적
- 성평등추진중점 사업여부 : -
- 국가성평등지수 분야 : 문화·정보

사업목적

- 이주민 문화예술 자조모임의 활동지원 및 지역주민과의 교류 활성화를 통한 상호이해 제고와 지역의 문화다양성 확산

정책대상

- 다양한 소수문화집단 등 전 국민

성 평 등 목표

- 다문화, 지역문화, 세대문화 등 문화다양성의 범주 중 양성평등 문화의 가치가 무지개다리 사업 추진 시 충분히 반영될 수 있도록 유도
- 정책 사각지대의 성별 소외계층을 중심으로 문화예술을 통한 문화활동 활성화 및 잠재적 문화인력을 양성하여 양성평등 문화가치 확산

□ 집행 실적

(단위: 백만원)

세출 예산액(A)	예산결정후 증감액(B)	세출예산 현액(A+B)	지출액	다음 연도 이월액	불용액
2,200	-	2,200	2,200	-	-

* 예산결정후 증감액(B) 내역:

○ 세출예산현액 대비 집행실적(지출액) 분석

- 집행률 : 100%
- 집행실적 분석 : 문화다양성 확산을 위한 무지개다리 사업 민간경상보조금 교부 100% 집행

□ 성 평등 효과분석

(단위: 백만원, %)

구분		전체	여성(비율)	남성(비율)
'18년	세출예산현액	2,584	1,292 (50.0)	1,292 (50.0)
	사업대상자 (천명)	51,422	25,654 (49.9)	25,768 (50.1)
	지출액	2,584	1,344 (52.0)	1,240 (48.0)
	수혜자 (명)	249,918	129,957 (52.0)	119,961 (48.0)
'19년	세출예산현액	2,200	1,100 (50.0)	1,100 (50.0)
	사업대상자 (천명)	51,629	25,752 (49.9)	25,877 (50.1)
	지출액	2,200	1,437 (65.3)	763 (34.7)
	수혜자 (명)	183,261	119,669 (65.3)	63,592 (34.7)
'20년	세출예산현액	2,200	1,100 (50.0)	1,100 (50.0)
	사업대상자 (천명)	51,781	25,835 (49.9)	25,946 (50.1)
	지출액	2,200	1,452 (66.0)	748 (34.0)
	수혜자 (명)	83,324	54,999 (66.0)	28,325 (34.0)

* 통계출처: 사업대상: 인구통계연보 / 수혜자: 무지개다리 사업 참여자 수(사업성과보고서)
* 변경내역:

□ 3개년도 성과목표 달성 현황

구분	성과목표(지표)	목표치	실적치	달성여부
'18년	여성참여자의 문화다양성 인식제고 정도(점)	70	77.8	달성
'19년	여성참여자의 문화다양성 인식제고 정도(점)	72	76.4	달성
'20년	여성참여자의 문화다양성 인식제고 정도(점)	80	76.5	미달성

* 통계출처: 사업성과보고서

□ 자체평가

○ 성평등 현황 및 추진 실적

-전국 지역문화 공공기관 대상 공모를 통해 지역 주관기관 선정을 통해 소수문화, 세대문화, 다문화 등 지역 내 다양한 문화주체들의 문화표현 기회 확대 및 문화예술 교류와 소통 증진 프로그램 지원함으로 문화다양성 인식 확산을 통한 성평등 효과 기여(26개 지역문화재단 83,324명 참여)

○ 결과에 대한 원인

-코로나19로 인해 사업 참여자가 감소('19년 18만명->'20년 8만명)했음에도 불구하고 여성 참여자의 인식제고 정도는 전년도에 비해 상승('19년 76.4점 ->'20년 76.5점)하였으나, 목표치가 과도하게 설정되어 목표치를 미달성한 것으로 판단됨.

○ 향후 개선사항

-성과지표 특성상 상승 한계치가 있음을 감안하여 목표치 현실화 및 사업 운영 내실화를 통해 문화다양성 인식 확산 추진

(4) 문화정책개발 및 진흥
- 남북문화 상호이해 제고 -

사업명: 남북문화 상호이해 제고 (일반회계)

사업유형

- 성인지 사업유형 : 간접목적
- 성평등추진중점 사업여부 : -
- 국가성평등지수 분야 : 문화·정보

사업목적

- 북한 문화예술에 대한 이해와 교류·협력 실무 역량 강화를 통해 남북 문화교류·협력 활성화에 기여
- 문화예술인 및 문화예술기관 대상 집중 교육을 통해 문화분야 통일 전문 인력 양성에 기여
- 남북문화교류 정책 현황과 방향에 대한 의견수렴 및 문화교류 중요성에 대한 국민적 공감대 형성

정책대상

- 전 국민

성 평 등 목 표

- “통일문화교육” 사업의 수혜가 성 차별 없이 이루어질 수 있도록 지원

□ 집행 실적

(단위: 백만원)

세출 예산액(A)	예산결정후 증감액(B)	세출예산 현액(A+B)	지출액	다음 연도 이월액	불용액
254	136	390	344	27	19

* 예산결정후 증감액(B) 내역:

○ 세출예산현액 대비 집행실적(지출액) 분석

- 집행률 : 88.2%
- 집행실적 분석 : 통일문화교육(89백만원)/신한반도체제를 위한 남북 문화교류협력 정책제언 연구(61백만원), 남북 문화교류협력 사업 활성화 방안 연구(75백만원), 남북문화교류협력 연구 및 포럼(62백만원) 지출 관련 계약 체결 지연 및 충분한 연구기간 필요에 따라 예산 이월(27백만원)/나머지 낙찰차액(30백만원)

□ 성 평등 효과분석

(단위: 백만원, %)

구분		전체	여성(비율)	남성(비율)
'18년	세출예산현액	95	57 (60.0)	38 (40.0)
	사업대상자 (천명)	51,422	25,654 (49.9)	25,768 (50.1)
	지출액	86	71 (82.6)	15 (17.4)
	수혜자 (명)	1,314	1,081 (82.3)	233 (17.7)
'19년	세출예산현액	245	122 (49.8)	123 (50.2)
	사업대상자 (천명)	51,708	25,795 (49.9)	25,913 (50.1)
	지출액	86	59 (68.6)	27 (31.4)
	수혜자 (명)	1,263	860 (68.1)	403 (31.9)
'20년	세출예산현액	390	196 (50.3)	194 (49.7)
	사업대상자 (천명)	51,829	25,988 (50.1)	25,841 (49.9)
	지출액	344	225 (65.4)	119 (34.6)
	수혜자 (명)	1,064	640 (60.2)	424 (39.8)

* 통계출처: 통계출처 : 국가통계포털 추계인구 / 수혜자 : 통일문화교육 사업 참가자

* 변경내역:

□ 3개년도 성과목표 달성 현황

구분	성과목표(지표)	목표치	실적치	달성여부
'18년	통일문화교육 여성 참가자 비율(%)	60	82.3	달성
'19년	통일문화교육 여성 참가자 비율(%)	73	68.1	미달성
'20년	통일문화교육 여성 참가자 비율(%)	74	60.2	미달성

* 통계출처: 사업결과보고서

□ 자체평가

○ 성평등 현황 및 추진 실적

-문화예술인 및 문화예술기관 대상으로 북한 문화예술에 대한 교육을 실시하여 이해 증진, 교류협력 실무 통일문화교육 사업 추진으로, 청소년, 대학생, 현업 예술인, 문화예술기관·단체 종사자 대상 37회 교육 1,064명 참여

계획(인)에 비해 실적 미달

○ 결과에 대한 원인

-참가자 중 여성 참여율이 60.2%로 산출된 것은 사업의 주요 대상자인 예술분야 고등학생 및 예체능계열 대학생 등의 집단의 여성 비율이 높기 때문으로 보임

* 2020년 기준 대학과정 예체능계열 성별 학생 수: 여성 130,461명(55.8%), 남성 103,546명(44.2%)

* 2020년 기준 예술고등학교 성별 학생 수: 여성 12,190명(78.3%), 남성 3,375명(21.7%)

출처: 교육통계연보 대학통계 및 학교/학과별 데이터셋

○ 향후 개선사항

-사업대상자의 여성 비율(50.1%)보다 사업 수혜자의 여성 비율(60.2%)이 높은 상황이므로 여성 참여비율 외의 양성평등 효과를 측정할 수 있는 성과 지표로 변경을 검토하는 등 통일문화교육 추진 시 성별 참여가 균형있게 이루어질 수 있도록 사업 계획 수립 및 운영

(5) 인문정신문화 사회적 확산 지원
- 인생나눔교실 운영 -

사업명: 인생나눔교실 운영 (일반회계)

사업유형

- 성인지 사업유형 : 간접목적
- 성평등추진중점 사업여부 : -
- 국가성평등지수 분야 : 문화·정보

사업목적

- 인생의 경험과 인문적 지혜를 매개로 나눔·배려·소통의 인문정신 확산, 개인 삶의 긍정적 변화와 성숙한 공동체 구축

정책대상

- 인문적 소양을 갖춘 만 50세 이상 은퇴인력 및 인문·문화계 종사자 중 사회공헌(봉사)에 관심이 있는 자

성 평 등 목 표

- 인문, 문화 분야에 성인지적 관점 도입
- 은퇴 여성 및 인문, 문화예술계 여성의 사회 기여도 제고

□ 집행 실적

(단위: 백만원)

세출 예산액(A)	예산결정후 증감액(B)	세출예산 현액(A+B)	지출액	다음 연도 이월액	불용액
3,300	-	3,300	3,300	-	-

* 예산결정후 증감액(B) 내역:

○ 세출예산현액 대비 집행실적(지출액) 분석

- 집행률 : 100%
- 집행실적 분석 : 예산현액을 전액 집행하였음

□ 성 평등 효과분석

(단위: 백만원, %)

구분		전체	여성(비율)	남성(비율)
'18년	세출예산현액	3,300	1,785 (54.1)	1,515 (45.9)
	사업대상자 (천명)	20,864	11,279 (54.1)	9,585 (45.9)
	지출액	3,300	2,152 (65.2)	1,148 (34.8)
	수혜자 (명)	253	165 (65.2)	88 (34.8)
'19년	세출예산현액	3,300	1,785 (54.1)	1,515 (45.9)
	사업대상자 (천명)	14,670	7,270 (49.6)	7,400 (50.4)
	지출액	3,300	2,201 (66.7)	1,099 (33.3)
	수혜자 (명)	195	130 (66.7)	65 (33.3)
'20년	세출예산현액	3,300	1,785 (54.1)	1,515 (45.9)
	사업대상자 (천명)	22,400	12,079 (53.9)	10,321 (46.1)
	지출액	3,300	2,152 (65.2)	1,148 (34.8)
	수혜자 (명)	814	547 (67.2)	267 (32.8)

* 통계출처: 통계청 성 및 연령별 추계인구('19.3월 발표) : 50세 이상 인구(추계치) /
수혜자 : 사업결과보고서
* 변경내역:

□ 3개년도 성과목표 달성 현황

구분	성과목표(지표)	목표치	실적치	달성여부
'19년	인생나눔교실 멘토 여성참여 비율(%)	50	66.7	달성
'20년	인생나눔교실 멘토 여성참여 비율(%)	67.0	67.2	달성

* 통계출처: 결과보고서(자체집계)

□ 자체평가

○ 성평등 현황 및 추진 실적

-인생나눔교실 사업에서 멘토로 참여한 수혜자 814명 중 67.2%인 547명이 여성으로, 목표치(67.0%)를 달성하였음

○ 결과에 대한 원인

-2019년 이후 삼삼오오 인생나눔활동을 찾아가는 멘토링 외에 인생나눔 소모임 활동 지원 등으로 다변화하고 2020년부터 사업 성과에 포함하였으
며. 사업 다변화 등 계획 변경 시에도 여성 참여율이 떨어지지 않도록 계
획 수립에 반영하고 있음.

○ 향후 개선사항

-멘토의 성비가 한 쪽으로 치우치지 않도록 노력할 필요가 있으며, 향후
인생나눔교실은 멘토링 사업 외에도 다양한 방식으로 다변화할 계획인 바,
세부계획 수립 시 성인지를 반영할 수 있도록 할 것임

(6) 예술인 창작안전망 구축

- 사업명: 예술인 창작안전망 구축 (일반회계)

- 사업유형
 - 성인지 사업유형 : 간접목적
 - 성평등추진중점 사업여부 : -
 - 국가성평등지수 분야 : 복지

- 사업목적
 - 열악한 창작환경과 사회보험 사각지대에 있는 예술인의 직업적 지위와 권리 보호를 통해 예술인의 안정적인 창작 여건 조성

- 정책대상
 - 「예술인 복지법」상 예술활동증명 완료 예술인

- 성 평 등 목 표
 - 여성예술인의 예술활동 지원

□ 집행 실적

(단위: 백만원)

세출 예산액(A)	예산결정후 증감액(B)	세출예산 현액(A+B)	지출액	다음 연도 이월액	불용액
61,707	-	61,707	61,700	-	7

* 예산결정후 증감액(B) 내역:

- 세출예산현액 대비 집행실적(지출액) 분석
 - 집행률 : 100%
 - 집행실적 분석 : 집행잔액 7,097,600원

□ 성 평등 효과분석

(단위: 백만원, %)

구분		전체	여성(비율)	남성(비율)
'18년	세출예산현액	27,553	13,777 (50.0)	13,777 (50.0)
	사업대상자 (명)	57,417	29,016 (50.5)	28,401 (49.5)
	지출액	27,546	13,773 (50.0)	13,773 (50.0)
	수혜자 (명)	8,822	4,508 (51.1)	4,314 (48.9)
'19년	세출예산현액	31,319	15,660 (50.0)	15,660 (50.0)
	사업대상자 (명)	68,564	35,142 (51.3)	33,422 (48.7)
	지출액	31,268	15,634 (50.0)	15,634 (50.0)
	수혜자 (명)	10,976	5,391 (49.1)	5,585 (50.9)
'20년	세출예산현액	61,707	32,149 (52.1)	29,558 (47.9)
	사업대상자 (명)	98,582	51,313 (52.1)	47,269 (47.9)
	지출액	61,700	30,110 (48.8)	31,590 (51.2)
	수혜자 (명)	23,968	11,704 (48.8)	12,264 (51.2)

* 통계출처: 예술인복지재단 자체 통계

* 변경내역:

□ 3개년도 성과목표 달성 현황

구분	성과목표(지표)	목표치	실적치	달성여부
'18년	예술인 복지지원 사업 참여자 만족도 (점)	80.4	80.4	달성
'19년	예술인 복지지원 사업 참여자 만족도 (점)	80.4	80.8	달성
'20년	예술인 복지지원 사업 참여자 만족도 (점)	80.4	80.4	달성

* 통계출처: 공공기관 만족도 통합조사(잠정치, '21.3월 완료 예정)

□ 자체평가

○ 성평등 현황 및 추진 실적

- 열악한 창작환경과 사회보험 사각지대에 있는 예술인의 직업적 지위와 권리 보호를 통해 안정적인 창작여건을 조성하는 사업으로, 저소득예술인 대상 창작준비금 지원(15,260명/여)7,015명, (남)8,245명), 예술의 사회적 가치 확산을 위한 파견지원사업(1,023명/635명(여), 388명(남)), 심리상담 지원(1,159명(여), 358명(남)) 등 다양한 예술인 복지사업을 추진하고 있어, 남녀 구별없이 사업에 참여하고 지원받고 있음.

- 전체 예술인 복지사업 수혜자 또한 성별 균형을 이루고 있음.

* 예술인 복지사업 대상자(예술활동증명 완료자(누적)): 98,582명/ 51,313명(여), 47,269명(남)* 2020년 예술인 복지 사업 수혜자 : 23,968명/11,704명(여), 12,264명(남)

○ 결과에 대한 원인

- 예술인 복지사업 수혜자에 대한 성별통계를 구축하여 관리함으로써 남녀간 균형잡힌 사업 지원 추진

- 성과목표인 예술인 복지지원 사업 참여자 만족도의 경우, 공공기관 통합조사로 운영됨(기재부 통합운영)

○ 향후 개선사항

- 예술인 복지사업의 성별분리통계 결과와 성별간 균형을 유지하여 지속적으로 예술인 복지사업 추진할 예정

- 국회 지적에 따라 성과지표를 예술인복지사업 참여자 만족도에서 참여자 중 여성예술인 참여비율로 변경할 예정

(7) 문화예술교육 활성화

사업명: 문화예술교육 활성화 (일반회계)

사업유형

- 성인지 사업유형 : 간접목적
- 성평등추진중점 사업여부 : -
- 국가성평등지수 분야 : 교육·직업훈련

사업목적

- 예술현장과 학교교육 연계로 문화적 소양인 및 창의적 인재 양성
- 사회, 문화적으로 소외된 복지시설 아동·청소년·노인·장애인 등에게 문화예술의 향유 및 교육 기회 제공

정책대상

- 음악, 미술, 국악, 연극, 영화, 무용 등 예술교육 지원을 위한 예술강사

성 평 등 목 표

- 문화예술교육의 활성화를 위한 여성인력 활용

□ 집행 실적

(단위: 백만원)

세출 예산액(A)	예산결정후 증감액(B)	세출예산 현액(A+B)	지출액	다음 연도 이월액	불용액
140,760	-	140,760	140,210	-	550

* 예산결정후 증감액(B) 내역:

○ 세출예산현액 대비 집행실적(지출액) 분석

- 집행률 : 99.6%
- 집행실적 분석 : 코로나19로 인한 지자체 예산 부족에 따른 보조금 미신청으로 인한 불용 발생

□ 성 평등 효과분석

(단위: 백만원, %)

구분		전체	여성(비율)	남성(비율)
'18년	세출예산현액	124,426	81,920 (65.8)	42,506 (34.2)
	사업대상자 (명)	67,037	44,136 (65.8)	22,901 (34.2)
	지출액	124,400	100,473 (80.8)	23,927 (19.2)
	수혜자 (명)	8,901	7,189 (80.8)	1,712 (19.2)
'19년	세출예산현액	120,035	78,864 (65.7)	41,171 (34.3)
	사업대상자 (명)	64,602	42,444 (65.7)	22,158 (34.3)
	지출액	119,782	101,525 (84.8)	18,257 (15.2)
	수혜자 (명)	5,649	4,788 (84.8)	861 (15.2)
'20년	세출예산현액	140,760	94,625 (67.2)	46,135 (32.8)
	사업대상자 (명)	64,338	43,251 (67.2)	21,087 (32.8)
	지출액	140,210	119,179 (85.0)	21,032 (15.0)
	수혜자 (명)	5,540	4,709 (85.0)	831 (15.0)

* 통계출처: 전체 사업대상자 예술강사는 자체 통계, 수혜자 예술강사는 예술강사 운영 시스템 추출
 * 변경내역: '18, '19년은 '문화예술교육 활성화(1637-302)세부사업 내 예술강사와 직접 관련이 없는 사업을 예산에서 제외하였으나 20년부터 세부사업 전체 예산으로 작성함

□ 3개년도 성과목표 달성 현황

구분	성과목표(지표)	목표치	실적치	달성여부
'18년	문화예술교육 프로그램 강사 중 여성비율(%)	83.0	80.8	미달성
'19년	문화예술교육 프로그램 강사 중 여성비율(%)	83.0	84.8	달성
'20년	문화예술교육 프로그램 강사 중 여성비율(%)	83.0	85.0	달성

* 통계출처: 예술강사 운영 시스템 정보

□ 자체평가

○ 성평등 현황 및 추진 실적

- 당초 목표치 83.0% 대비 초과 달성(85.0%)

○ 결과에 대한 원인

- 문화예술 분야에 여성 전공자가 많고 문화예술교육의 특성상 노동 강도가 높지 않고 육아 등 병행 가능하여 여성 강사들의 선호가 높아 참여율도 초과 달성된 것으로 분석됨

○ 향후 개선사항

- 목표치가 이미 임계치 수준까지 높게 설정되어 있어 적정 수준으로의 조정이 필요하며, 남성 강사에 대한 역차별 등 가능성을 고려할 필요가 있음(2019년 예정처 성인지 결산보고서)

(8) 해외예술계인력양성(ODA)

사업명: 해외예술계인력양성(ODA) (일반회계)

사업유형

- 성인지 사업유형 : 간접목적
- 성평등추진중점 사업여부 : -
- 국가성평등지수 분야 : 교육·직업훈련

사업목적

- 전세계 개발도상국의 우수 예술 인력을 한국예술종합학교 국비 장학생 (Art Major Asian scholarship)으로 유치·양성하여 문화예술 보급 중심지로서의 국가 위상을 확립

정책대상

- 전 세계 개발도상국 예술인 학생 및 전문예술가 지원대상국* 국적 소지자로, 과정별 모집요강을 충족하는 자 및 대상국 재외공관 및 주요 예술대학, 국가대표 기관장 등의 추천자
- * 지원대상국 : OECD/DAC 선정 ODA 수원국

성 평 등 목 표

- 해외 여성 예술인력을 양성하여 여성전문인력의 글로벌 역량 강화 및 취업 영역 확대

□ 집행 실적

(단위: 백만원)

세출 예산액(A)	예산결정후 증감액(B)	세출예산 현액(A+B)	지출액	다음 연도 이월액	불용액
1,111	-	1,111	1,008	-	103

* 예산결정후 증감액(B) 내역:

○ 세출예산현액 대비 집행실적(지출액) 분석

- 집행률 : 90.8%
- 집행실적 분석 : 코로나19로 인해 입국불가 학생들의 휴학 증가, 졸업 지연으로 추가학기자 증가가 예측됨에 따라 2021년 신입생 선발 인원 축소, 신입생 지원 예산 집행 부진

□ 성 평등 효과분석

(단위: 백만원, %)

구분		전체	여성(비율)	남성(비율)
'18년	세출예산현액	-	-	-
	사업대상자 (명)	-	-	-
	지출액	-	-	-
	수혜자 (명)	-	-	-
'19년	세출예산현액	-	-	-
	사업대상자 (명)	-	-	-
	지출액	-	-	-
	수혜자 (명)	-	-	-
'20년	세출예산현액	1,111	771 (69.4)	340 (30.6)
	사업대상자 (명)	72	50 (69.4)	22 (30.6)
	지출액	1,008	700 (69.4)	309 (30.6)
	수혜자 (명)	72	50 (69.4)	22 (30.6)

* 통계출처: AMA+ 장학생 및 AMAFEK 사업 연수생

* 변경내역: 20년부터 성인지예산으로 편성

□ 3개년도 성과목표 달성 현황

구분	성과목표(지표)	목표치	실적치	달성여부
'20년	여성 수혜자 인원 비율(%)	65.0	69.4	달성

통계출처: 한국예술종합학교 대외협력과 통계자료
 2020-2학기 AMA+장학사업 재적생(재학, 휴학) 및 AMFEK 연수생
 총 72명(AMA+ 장학생 68명, AMFEK 연수생 4명) 중 여성 50명, 남성 22명

□ 자체평가

○ 성평등 현황 및 추진 실적

-2020년 동 사업에 참가한 여성비율은 69.4%로 목표치 대비 4.4% 초과 달성함.

-동 사업을 통해 개도국의 여성 고등교육 및 직업교육 지원을 통한 여성의 전문인력 양성에 기여한 것으로 판단함.

○ 결과에 대한 원인

-문화예술 분야의 특성상 남성보다는 여성 수혜자가 많음.

○ 향후 개선사항

-동 사업은 성 구분에 따른 여성활동의 진흥, 자립 지원 성격이 아닌 개도국의 예술인재 육성 사업으로 남녀 비율을 정하여 선발,운영할 사유는 없으나, 문화예술의 특성상 여성의 비율이 높음.

-동 사업은 남녀 성비 보다는 ODA 대상국가 중에서도 정책대상국가 비율을 고려하는것이 바람직한 바, 별도 성평등조치사항은 없음.

(9) 양성평등 문화 확산
- 양성평등 문화환경 조성 -

사업명: 양성평등 문화환경 조성 (일반회계)

* 변경전 명칭: 양성평등 문화 확산

* 사 유: 양성평등 문화환경 조성

사업유형

- 성인지 사업유형 : 직접목적
- 성평등추진중점 사업여부 : -
- 국가성평등지수 분야 : 문화·정보

사업목적

- 양성평등 가치가 문화분야의 본질적 요소로 정착될 수 있도록 문화관광 정책에 성인지적 관점 도입

정책대상

- 전국민

성 평 등 목표

- 문화정책 각 분야의 성인지적 정책 수립, 평가 및 환류체계 마련을 위한 기반 조성을 통해 남녀가 함께하는 평등 문화 조성
- 양성평등 문화정책 추진을 통한 평등문화 확산 및 성평등 정책 추진기반 강화

□ 집행 실적

(단위: 백만원)

세출 예산액(A)	예산결정후 증감액(B)	세출예산 현액(A+B)	지출액	다음 연도 이월액	불용액
520	-	520	518	-	2

* 예산결정후 증감액(B) 내역:

○ 세출예산현액 대비 집행실적(지출액) 분석

- 집행률 : 99.6%

- 집행실적 분석 : 전체 예산 520백만원 중 99.6% 집행하여, 양성평등 문화 확산 네트워크 지원, 양성평등 문화환경 조성 및 홍보, 양성평등문화상 시상, 성평등 문화정책위원회 운영 등을 수행하였음

□ 성 평등 효과분석

(단위: 백만원, %)

구분		전체	여성(비율)	남성(비율)
'18년	세출예산현액	109	76 (69.7)	33 (30.3)
	사업대상자 (명)	51,422,507	25,654,452 (49.9)	25,768,055 (50.1)
	지출액	109	76 (69.7)	33 (30.3)
	수혜자 (명)	31,120	21,785 (70.0)	9,335 (30.0)
'19년	세출예산현액	620	434 (70.0)	186 (30.0)
	사업대상자 (명)	51,629,512	25,877,195 (50.1)	25,752,317 (49.9)
	지출액	583	292 (50.0)	292 (50.0)
	수혜자 (명)	9,147	7,317 (80.0)	1,830 (20.0)
'20년	세출예산현액	520	261 (50.1)	259 (49.9)
	사업대상자 (명)	51,829,023	25,987,994 (50.1)	25,841,029 (49.9)
	지출액	518	259 (50.1)	258 (49.9)
	수혜자 (명)	51,829,023	25,987,994 (50.1)	25,841,029 (49.9)

* 통계출처: 통계청 국가통계포털

* 변경내역: '20년 사업 수행 시 코로나 19 확산 등 온라인 비대면 사업으로 전환함에 따라, 성별 통계 산출이 곤란하여 사업수혜자를 전국민으로 설정하였으며 지출액도 전체 성비에 따라 산출하였음
또한 본사업은 방송 등을 통한 인식 개선 등 전국민을 대상으로 하는 직접 목적 사업이므로, 사업 직접 참여자 외에 일반 국민들도 수혜자로 볼 수 있음

□ 3개년도 성과목표 달성 현황

구분	성과목표(지표)	목표치	실적치	달성여부
'18년	양성평등 문화콘텐츠 제작(제작지원 포함) 건수(개)	10	14	달성
'19년	양성평등 문화콘텐츠 제작(제작지원 포함) 건수(개)	14	16	달성
'20년	양성평등 문화콘텐츠 제작(제작지원 포함) 건수(개)	14	16	달성

* 통계출처: 2020년 양성평등 문화환경 조성 사업수행 결과보고서 등

□ 자체평가

○ 성평등 현황 및 추진 실적

- 문화 분야 양성평등 환경 조성을 위한 다양한 사업 추진을 통하여, 문화 분야 종사자 및 대국민 양성평등 인식개선에 기여함으로써 성인지 예산 제도 목적에 부합하게 예산 집행이 이루어짐

○ 결과에 대한 원인

- 양성평등 문화 확산 네트워크 지원 사업 통한 문화예술인 간 소통과 교류 기회 제공
 - * 라운드테이블, 지역포럼, 온라인 국제포럼 등 개최
- 문화체육관광분야 종사자 대상 양성평등 인식 제고를 위한 콘텐츠 제작, 방송 등 콘텐츠 연계 인식개선 사업
 - * 영화분야 양성평등 지표 '백델테스트'를 활용하여 우수 양성평등콘텐츠를 선정하는 백델데이2020 개최, JTBC <방구석1열> 백델데이 특집 방영(시청률 2.071%)
- 문화예술, 체육 등 각 분야 양성평등 문화확산에 기여한 인물 및 문화콘텐츠를 발굴하여 '올해의 양성평등문화상' 시상
 - * '20년 주요 수상자 : 양성평등문화상(정정엽), 양성평등콘텐츠상(웹툰 <정년이>), 양성평등문화지원상(위밋업스포츠)

○ 향후 개선사항

- 양성평등 문화 환경 조성을 위한 지속적인 사업 운영, 질적 성과를 측정할 수 있는 성과지표로 개선

8) 예비금(비) 사용명세서

(1) 예비금(비) 사용조서 · 사용명세서

예비비 사용조서

사 항		지출결정액	배 정 액
구 분	세구분		
			해 당

(단위: 원)

지 출 액	다음연도 이월액	불 용 액	대통령결재일	내 용
없	음			

8의2) 총사업비 관리대상 사업의 사업별 집행명세서

가. 총사업비 관리대상 결산 사업 총괄표[예산]

회	계	대상 사업	총사업비 (A)	집행 (B=C+b)	% (B/A)	19년까지 집행액 (C)		
합	계	41	2,650,756,000,000	1,260,074,311,870	47.5	921,344,876,130		
일	반	회	계	15	913,496,000,000	277,583,608,310	30.4	184,271,883,330
		아시아문화중심도시조성특별회계	3	155,319,000,000	57,796,703,560	37.2	31,231,992,800	
		국가균형발전특별회계	21	1,200,498,000,000	613,675,000,000	51.1	438,276,000,000	
2	3	5	2	381,443,000,000	311,019,000,000	81.5	267,565,000,000	

(단위: 개, 원)

세출예산액	` 20년				` 21년 이후 집행예정액 (A-B)
	예산현액 (a)	집행액 (b)	이월액 (c)	불용액 (a-b-c)	
296,693,400,000	469,284,467,090	338,729,435,740	118,701,013,250	11,854,018,100	1,390,393,688,130
98,919,000,000	152,925,908,010	93,311,724,980	51,643,542,930	7,970,640,100	635,912,391,690
33,322,400,000	52,489,559,080	26,564,710,760	24,129,470,320	1,795,378,000	97,522,296,440
125,911,000,000	220,127,000,000	175,399,000,000	42,928,000,000	1,800,000,000	586,823,000,000
38,541,000,000	43,742,000,000	43,454,000,000	0	288,000,000	70,136,000,000

나. 사업별 집행명세서 [예산]

회	계	총사업비명	사업기간	총사업비(A)	집행(B=C+b)	% (B/A)		
	합	계		2,650,756,000,000	1,260,074,311,870	47.5		
일	반	회	계	[국립극장 해오름극장 리모델링] 국립극장 해오름 리모델링	`16~`21 (6년)	65,289,000,000	58,471,138,870	89.6
일	반	회	계	[국립민속박물관 이전 건립] 국립민속박물관 이전 건립	`16~`22 (7년)	200,092,000,000	38,491,958,600	19.2
일	반	회	계	[국립익산박물관 건립] 익산박물관 기능개편을 위한 시설확충	`15~`21 (7년)	36,030,000,000	29,716,958,950	82.5
일	반	회	계	[남한강 예술특구 조성] 남한강 예술특구 조성	`11~`21 (11년)	37,243,000,000	3,595,000,000	9.7
일	반	회	계	[당인리 문화창작발전소 조성] 당인리 문화창작발전소 조성	`18~`21 (4년)	48,324,000,000	1,923,462,500	4
일	반	회	계	[동학농민혁명 정신선양] 동학농민혁명기념관 공신선양원 조성	`14~`21 (8년)	31,909,000,000	15,269,482,360	47.9
일	반	회	계	[문화예술 인프라 구축] 부산국제아트센터	`15~`23 (9년)	97,432,000,000	47,920,000,000	49.2
일	반	회	계	[문화예술 인프라 구축] 파주 무대공연 종합아트센터 건립	`17~`22 (6년)	37,889,000,000	1,797,407,030	4.7
일	반	회	계	[문화유산 과학센터 건립] 문화유산 디지털 보존센터 건립	`20~`24 (5년)	27,351,000,000	179,200,000	.7
일	반	회	계	[스토리 창작클러스터 조성] 스토리창작클러스터	`13~`22 (10년)	22,690,000,000	4,157,000,000	18.3
일	반	회	계	[재외 한국문화원 운영] 주러시아 한국문화원 국유화 사업	`19~`21 (3년)	33,297,000,000	32,287,000,000	97
일	반	회	계	[저작권 문화기반 조성] 저작권 체험교육 문화관 건립	`19~`22 (4년)	28,603,000,000	8,167,000,000	28.6
일	반	회	계	[종교문화시설건립] 10.27법년기념관	`15~`22 (8년)	167,017,000,000	12,745,000,000	7.6
일	반	회	계	[종교문화시설건립] 세계성모순례성지 및 평화문화나눔센터 건립	`17~`21 (5년)	22,100,000,000	11,960,000,000	54.1
일	반	회	계	[한국어 진흥기반 조성 및 확산] 국립세계문자박물관 건립	`16~`22 (7년)	58,230,000,000	10,903,000,000	18.7
아시아문화중심도시조성특별회계				[문화중심도시육성(지자체)] 유네스코 미디어아트 창의도시 플랫폼 조성	`17~`21 (5년)	26,343,000,000	11,062,349,860	42
아시아문화중심도시조성특별회계				[문화중심도시육성(지자체)] 첨단실감콘텐츠 제작클러스터 조성사업	`16~`22 (7년)	103,500,000,000	46,392,144,700	44.8
아시아문화중심도시조성특별회계				[문화중심도시 조성 및 운영] 민주평화교류원(옛 전남도청 등) 복원 사업	`19~`22 (4년)	25,476,000,000	342,209,000	1.3
국가균형발전특별회계				[3대문화권 생태관광기반 조성(지역지원)] 낙동가람 수변역사 누림길(대곡)	`12~`21 (10년)	40,786,000,000	9,299,000,000	22.8
국가균형발전특별회계				[3대문화권 생태관광기반 조성(지역지원)] 산촌문화누림터	`12~`21 (10년)	23,068,000,000	15,400,000,000	66.8
국가균형발전특별회계				[3대문화권 생태관광기반 조성(지역지원)] 세계유교선비문화공원(봉화)	`10~`20 (11년)	47,609,000,000	17,188,000,000	36.1
국가균형발전특별회계				[3대문화권 생태관광기반 조성(지역지원)] 세계유교선비문화공원(안동)	`10~`21 (12년)	184,372,000,000	123,046,000,000	66.7
국가균형발전특별회계				[3대문화권 생태관광기반 조성(지역지원)] 슬누리느림보 세상	`11~`21 (11년)	49,890,000,000	18,528,000,000	37.1

(단위: 원)

19년까지 집행액 (C)	20년					21년이후 집행예정액 (A-B)
	세출예산액	예산현액 (a)	집행액 (b)	이월액 (c)	불용액 (a-b-c)	
921,344,876,130	296,693,400,000	469,284,467,090	338,729,435,740	118,701,013,250	11,854,018,100	1,390,393,688,130
29,765,828,410	21,229,000,000	35,936,626,720	28,705,310,460	6,986,115,960	245,200,300	6,817,861,130
20,998,469,540	18,920,000,000	18,771,361,100	17,493,489,060	717,091,110	560,780,930	161,600,041,400
29,319,503,370	5,764,000,000	6,111,482,000	397,455,580	4,900,278,220	813,748,200	6,313,041,050
3,595,000,000	0	0	0	0	0	33,648,000,000
1,248,160,000	30,000,000	2,390,360,200	675,302,500	0	1,715,057,700	46,400,537,500
5,316,922,010	4,400,000,000	19,448,077,990	9,952,560,350	9,492,697,640	2,820,000	16,639,517,640
44,200,000,000	3,720,000,000	3,720,000,000	3,720,000,000	0	0	49,512,000,000
18,000,000	2,242,000,000	2,197,000,000	1,779,407,030	250,400,000	167,192,970	36,091,592,970
0	517,000,000	517,000,000	179,200,000	269,960,000	67,840,000	27,171,800,000
1,043,000,000	0	21,647,000,000	3,114,000,000	18,533,000,000	0	18,533,000,000
14,000,000,000	18,287,000,000	18,287,000,000	18,287,000,000	0	0	1,010,000,000
4,857,000,000	3,310,000,000	3,310,000,000	3,310,000,000	0	0	20,436,000,000
12,745,000,000	3,000,000,000	0	0	0	0	154,272,000,000
10,960,000,000	4,335,000,000	1,000,000,000	1,000,000,000	0	0	10,140,000,000
6,205,000,000	13,165,000,000	19,590,000,000	4,698,000,000	10,494,000,000	4,398,000,000	47,327,000,000
4,467,860,880	12,930,400,000	18,290,104,000	6,594,488,980	11,695,615,020	0	15,280,650,140
26,421,922,920	19,453,000,000	32,404,077,080	19,970,221,780	12,433,855,300	0	57,107,855,300
342,209,000	939,000,000	1,795,378,000	0	0	1,795,378,000	25,133,791,000
9,299,000,000	8,795,000,000	8,795,000,000	0	8,795,000,000	0	31,487,000,000
15,400,000,000	0	0	0	0	0	7,668,000,000
17,188,000,000	0	0	0	0	0	30,421,000,000
84,885,000,000	38,161,000,000	38,161,000,000	38,161,000,000	0	0	61,326,000,000
18,528,000,000	0	0	0	0	0	31,362,000,000

회 계	총사업비명	사업 기간	총사업비 (A)	집행 (B=C+b)	% (B/A)		
국가균형발전특별회계	[3대문화권 생태관광기반 조성(지역지원)] 신라금속공예지국	14~18(5년)	32,515,000,000	7,575,000,000	23.3		
국가균형발전특별회계	[3대문화권 생태관광기반 조성(지역지원)] 신라본역사지움	11~20(10년)	37,027,000,000	27,336,000,000	73.8		
국가균형발전특별회계	[3대문화권 생태관광기반 조성(지역지원)] 한국문화테마파크(안동)	10~21(12년)	133,520,000,000	68,711,000,000	51.5		
국가균형발전특별회계	[3대문화권 생태관광기반 조성(지역지원)] 한국문화테마파크(영주)	10~21(12년)	160,226,000,000	78,654,000,000	49.1		
국가균형발전특별회계	[문화시설 확충(세종)] 세종시립도서관	17~21(5년)	37,929,000,000	28,845,000,000	76		
국가균형발전특별회계	[문화시설 확충(지역자율)] 광주대표도서관	17~23(7년)	45,024,000,000	0	0		
국가균형발전특별회계	[문화시설 확충(지역자율)] 남양주시립중앙도서관	13~20(8년)	52,231,000,000	52,231,000,000	100		
국가균형발전특별회계	[문화시설 확충(지역자율)] 대구대표도서관	15~21(7년)	49,725,000,000	4,944,000,000	9.9		
국가균형발전특별회계	[문화시설 확충(지역자율)] 부산대표도서관	14~20(7년)	51,238,000,000	51,238,000,000	100		
국가균형발전특별회계	[문화시설 확충(지역자율)] 부천시별빛마루도서관	12~22(11년)	28,124,000,000	17,728,000,000	63		
국가균형발전특별회계	[문화시설 확충(지역자율)] 안산산업역사박물관	12~21(10년)	22,940,000,000	9,078,000,000	39.6		
국가균형발전특별회계	[문화시설 확충(지역자율)] 여수시립박물관	18~22(5년)	28,146,000,000	1,035,000,000	3.7		
국가균형발전특별회계	[문화시설 확충(지역자율)] 울산시립미술관	12~21(10년)	66,891,000,000	34,306,000,000	51.3		
국가균형발전특별회계	[문화시설 확충(지역자율)] 전남도립미술관	16~20(5년)	44,967,000,000	44,967,000,000	100		
국가균형발전특별회계	[서부내륙권 광역관광개발(지역지원)] 김홍서호국충절공원(세종)	16~21(6년)	28,000,000,000	1,000,000,000	3.6		
국가균형발전특별회계	[서부내륙권 광역관광개발(지역지원)] 예당호 착한농촌 체험세상(예산)	17~21(5년)	36,270,000,000	2,566,000,000	7.1		
2	3	5	[관광자원개발(제주) 제주돌문화공원 관광지개발사업(2단계 2차사업)]	12~20(9년)	82,143,000,000	81,855,000,000	99.6
2	3	5	[기업도시 진입도로 지원(지역지원)] 기업도시 진입도로 지원(영암-해남)	13~22(10년)	299,300,000,000	229,164,000,000	76.6

(단위: 원)

19년까지 집행액 (C)	20년					21년이후 집행예정액 (A-B)
	세출예산액	예산현액 (a)	집행액 (b)	이월액 (c)	불용액 (a-b-c)	
3,575,000,000	4,000,000,000	4,000,000,000	4,000,000,000	0	0	24,940,000,000
23,336,000,000	4,000,000,000	4,000,000,000	4,000,000,000	0	0	9,691,000,000
49,929,000,000	18,782,000,000	18,782,000,000	18,782,000,000	0	0	64,809,000,000
56,688,000,000	16,966,000,000	21,966,000,000	21,966,000,000	0	0	81,572,000,000
13,421,000,000	8,293,000,000	19,411,000,000	15,424,000,000	3,987,000,000	0	9,084,000,000
0	0	0	0	0	0	45,024,000,000
52,189,000,000	0	42,000,000	42,000,000	0	0	0
3,330,000,000	2,000,000,000	2,814,000,000	1,614,000,000	1,200,000,000	0	44,781,000,000
34,467,000,000	3,295,000,000	16,771,000,000	16,771,000,000	0	0	0
9,284,000,000	603,000,000	8,444,000,000	8,444,000,000	0	0	10,396,000,000
4,543,000,000	5,814,000,000	18,397,000,000	4,535,000,000	13,862,000,000	0	13,862,000,000
564,000,000	4,006,000,000	4,006,000,000	471,000,000	3,535,000,000	0	27,111,000,000
18,503,000,000	6,247,000,000	26,552,000,000	15,803,000,000	10,749,000,000	0	32,585,000,000
21,147,000,000	1,649,000,000	23,820,000,000	23,820,000,000	0	0	0
0	1,500,000,000	1,800,000,000	1,000,000,000	800,000,000	0	27,000,000,000
2,000,000,000	1,800,000,000	2,366,000,000	566,000,000	0	1,800,000,000	33,704,000,000
76,205,000,000	4,673,000,000	5,938,000,000	5,650,000,000	0	288,000,000	0
191,360,000,000	33,868,000,000	37,804,000,000	37,804,000,000	0	0	70,136,000,000

9) 현물출자명세서

(1) 현물출자 개요

현물출자 추진경위

현물출자 법적근거

현물출자 진행일정

구 분	출자신청일	국무회의 심의·결정일	대통령 승인	출자시행일

(2) 당해연도 현물출자 집행실적

(단위: 원)

출자대상기관	출자일	종류별	수량 단위	수량 (건수)	현물출자액	장부가액
해 당 없 음						

“공 란”

10) 재정증권발행 및 한국은행 일시차입금 운용명세서

총괄

회 계 (계 정)	차 입 한 도 (A)	재정증권발행 (a)
		해 당

재정증권발행 및 상환 실적

회 계 (계 정)	발 행 일 자	발 행 금 액 (A)
		해 당

(단위: 원)

차입 실적 (B)		증감 (A-B)
한국은행 일시차입(b)	계 (B = a + b)	
없음		

(단위: 원, %)

상환			잔액 (A - B)
발행금리	상환일자	상환금액 (B)	
없음			

제 2 장 수입지출결산

수입지출결산

제2장. 수입지출결산

1. 수입결산보고서

총괄

구 분	당초 수입계획액 (A)	기금운용계획변경액(B)	
		국회심의	기재부협의
합 계	4,980,943,000,000	270,299,000,000	0
관광진흥개발기금	1,518,520,000,000	270,000,000,000	0
국민체육진흥기금	2,607,258,000,000	299,000,000	0
문화예술진흥기금	543,910,000,000	0	0
언론진흥기금	31,293,000,000	0	0
영화발전기금	269,514,000,000	0	0
지역신문발전기금	10,448,000,000	0	0

(단위: 원)

자세변경등	수정 수입계획액 (C=A+B)	정수결정액	수 납 액 (B)	불납결손액	미수납액
			(4,770,827,574,410)		
0	5,251,242,000,000	6,078,440,261,020	6,065,477,608,640	0	12,962,652,380
			(1,333,513,080,520)		
0	1,788,520,000,000	2,526,982,832,180	2,525,217,339,560	0	1,765,492,620
			(2,718,237,555,191)		
0	2,607,557,000,000	2,720,428,649,916	2,718,237,555,191	0	2,191,094,725
			(447,951,634,387)		
0	543,910,000,000	448,106,019,024	447,951,634,387	0	154,384,637
			(32,833,186,230)		
0	31,293,000,000	99,699,138,470	99,661,243,720	0	37,894,750
			(227,228,324,002)		
0	269,514,000,000	235,950,683,730	227,228,324,002	0	8,722,359,728
			(11,063,794,080)		
0	10,448,000,000	47,272,937,700	47,181,511,780	0	91,425,920

□ 기금별 수입결산

구 분	당초 수입계획액 (A)	기금운용계획변경액(B)		
		국회심의	기재부협의	자체변경등
합 계	4,980,943,000,000	270,299,000,000	0	0
관광진흥개발기금	1,518,520,000,000	270,000,000,000	0	0
11관 재산수입	10,381,000,000	0	0	0
54항 기타이자수입및재산수입	10,381,000,000	0	0	0
542목 통화금융기관이자수입	6,742,000,000	0	0	0
545목 기타재산수입	3,639,000,000	0	0	0
12관 경상이전수입	703,927,000,000	0	0	0
59항 기타경상이전수입	703,927,000,000	0	0	0
593목 법정부담금	687,312,000,000	0	0	0
596목 기타경상이전수입	16,615,000,000	0	0	0
20관 용자및전대차관원금회수	600,344,000,000	0	0	0
75항 용자원금회수	600,344,000,000	0	0	0
752목 통화금융기관용자원금회수	600,344,000,000	0	0	0
31관 차입금및여유자금회수	173,427,000,000	0	0	0
85항 정부예금회수	173,427,000,000	0	0	0
851목 한국은행예치금회수	0	0	0	0

(단위: 원)

수정 수입계획액 (C=A+B)	징수결정액	수 납 액 (D)	불납결손액	미수납액	수정수입계획액과 수납액의 차 (D-C)	증감사유
		(4,770,827,574,410)			(-480,414,425,590)	
5,251,242,000,000	6,078,440,261,020	6,065,477,608,640	0	12,962,652,380	814,235,608,640	
		(1,333,513,080,520)			(-455,006,919,480)	
1,788,520,000,000	2,526,982,832,180	2,525,217,339,560	0	1,765,492,620	736,697,339,560	
10,381,000,000	13,485,252,890	13,335,423,540	0	149,829,350	2,954,423,540	
10,381,000,000	13,485,252,890	13,335,423,540	0	149,829,350	2,954,423,540	
6,742,000,000	5,136,310,230	5,136,310,230	0	0	-1,605,689,770	음자규모 감소 에 따른 이자수 입 감소
3,639,000,000	8,348,942,660	8,199,113,310	0	149,829,350	4,560,113,310	계획대비 이자 수입 등 증가
703,927,000,000	373,605,893,920	371,990,230,650	0	1,615,663,270	-331,936,769,350	
703,927,000,000	373,605,893,920	371,990,230,650	0	1,615,663,270	-331,936,769,350	
687,312,000,000	362,681,036,940	362,665,926,490	0	15,110,450	-324,646,073,510	계획대비 출국 납부금 감소
16,615,000,000	10,924,856,980	9,324,304,160	0	1,600,552,820	-7,290,695,840	계획대비 반납 금 규모의 감소
600,344,000,000	283,635,820,000	283,635,820,000	0	0	-316,708,180,000	
600,344,000,000	283,635,820,000	283,635,820,000	0	0	-316,708,180,000	
600,344,000,000	283,635,820,000	283,635,820,000	0	0	-316,708,180,000	계획대비 기한 전상환 규모의 감소
		(364,110,606,330)			(190,683,606,330)	
173,427,000,000	1,555,814,865,370	1,555,814,865,370	0	0	1,382,387,865,370	
		(364,110,606,330)			(190,683,606,330)	
173,427,000,000	1,555,814,865,370	1,555,814,865,370	0	0	1,382,387,865,370	
		(9,482,097,080)			(9,482,097,080)	
0	9,482,097,080	9,482,097,080	0	0	9,482,097,080	2019회계연도 결산상 잉여금 회수

구 분	당초 수입계획액 (A)	기금운용계획변경액(B)		
		국회심의	기재부협의	자체변경등
852목 통화금융기관예치금회수	86,758,000,000	0	0	0
853목 비통화금융기관예치금회수	86,669,000,000	0	0	0
40관 정부내부수입및기타	30,441,000,000	270,000,000,000	0	0
91항 전입금	30,441,000,000	40,000,000,000	0	0
911목 일반회계전입금	30,441,000,000	0	0	0
913목 기금전입금	0	40,000,000,000	0	0
94항 예수금	0	230,000,000,000	0	0
943목 기금예수금	0	230,000,000,000	0	0
국민체육진흥기금	2,607,258,000,000	299,000,000	0	0
11관 재산수입	13,381,000,000	0	0	0
54항 기타이자수입및재산수입	13,381,000,000	0	0	0
544목 기타민간이자수입	3,876,000,000	0	0	0
545목 기타재산수입	9,505,000,000	0	0	0
12관 경상이전수입	90,796,000,000	0	0	0
59항 기타경상이전수입	90,796,000,000	0	0	0

(단위: 원)

수정 수입계획액 (C=A+B)	징수결정액	수 납 액 (D)	불납결손액	미수납액	수정수입계획액과 수납액의 차 (D-C)	증감사유
		(0)			(-86,758,000,000)	
86,758,000,000	0	0	0	0	-86,758,000,000	
		(354,628,509,250)			(267,959,509,250)	
86,669,000,000	1,546,332,768,290	1,546,332,768,290	0	0	1,459,663,768,290	지출<수입에 따 른 순계 효과
300,441,000,000	300,441,000,000	300,441,000,000	0	0	0	
70,441,000,000	70,441,000,000	70,441,000,000	0	0	0	
30,441,000,000	30,441,000,000	30,441,000,000	0	0	0	계획대로 전입
40,000,000,000	40,000,000,000	40,000,000,000	0	0	0	계획대로 전입
230,000,000,000	230,000,000,000	230,000,000,000	0	0	0	
230,000,000,000	230,000,000,000	230,000,000,000	0	0	0	계획대로 전입
		(2,718,237,555,191)			(110,680,555,191)	
2,607,557,000,000	2,720,428,649,916	2,718,237,555,191	0	2,191,094,725	110,680,555,191	
13,381,000,000	12,034,546,263	11,345,895,941	0	688,650,322	-2,035,104,059	
13,381,000,000	12,034,546,263	11,345,895,941	0	688,650,322	-2,035,104,059	
3,876,000,000	1,327,291,720	638,641,398	0	688,650,322	-3,237,358,602	이자 적용 이자 상환 및 결손 금채용이자 담부기한 연장
9,505,000,000	10,707,254,543	10,707,254,543	0	0	1,202,254,543	시장상황의 변 (이자율 하락) 및 여유자금 이용액의 감소 으로 징수결 액 감소, 자금 수입액 감소 및 이자수입 변동
90,796,000,000	67,510,410,098	67,510,349,510	0	60,588	-23,285,650,490	
90,796,000,000	67,510,410,098	67,510,349,510	0	60,588	-23,285,650,490	

구 분	당초 수입계획액 (A)	기금운용계획변경액(B)		
		국회심의	기재부협의	자체변경등
593목 법정부담금	55,632,000,000	0	0	0
596목 기타경상이전수입	35,164,000,000	0	0	0
13관 재화및용역판매수입	1,647,644,000,000	0	0	0
69항 잡수입	1,647,644,000,000	0	0	0
691목 기타잡수입	25,118,000,000	0	0	0
697목 기타영업외잡수익	1,622,526,000,000	0	0	0
20관 용자및전대차관원금회수	20,226,000,000	0	0	0
75항 용자원금회수	20,226,000,000	0	0	0
754목 기타민간용자원금회수	20,226,000,000	0	0	0
31관 차입금및여유자금회수	472,517,000,000	0	0	0
85항 정부예금회수	472,517,000,000	0	0	0
852목 통화금융기관예치금회수	254,597,000,000	0	0	0

(단위: 원)

수정 수입계획액 (C=A+B)	징수결정액	수 납 액 (D)	불납결손액	미수납액	수정수입계획액과 수납액의 차 (D-C)	증감사유
55,632,000,000	22,340,566,346	22,340,505,758	0	60,588	-33,291,494,242	전년도 매출액 기준으로 산정 된 당해연도 부 담금에 따라 계 획액과의 차이 발생, 회계제결 정, 부가금증 수 헌법재판소 위헌결정 (19.12월)으로 부가금 사업 폐 지
35,164,000,000	45,169,843,752	45,169,843,752	0	0	10,005,843,752	대한체육회(93 억원), 대한축구 협회 유소년아 마추어스포츠활 성화사업(34억 원) 반납 등 한 국도박문제관리 센터 보조금 집 행(774백만원), 2020년 한국도 박문제관리센터 서울센터 통합 설치로 발생한 담부센터 보충 금 반환액(28백
1,647,644,000,000	1,457,418,967,188	1,455,916,583,373	0	1,502,383,815	-191,727,416,627	
1,647,644,000,000	1,457,418,967,188	1,455,916,583,373	0	1,502,383,815	-191,727,416,627	
25,118,000,000	15,404,918,719	13,902,534,904	0	1,502,383,815	-11,215,465,096	코로나로 인한 대관수입 등 감 소, 경원결정 자 신사용료 납부 기한 연장
1,622,526,000,000	1,442,014,048,469	1,442,014,048,469	0	0	-180,511,951,531	투표권수익금 조기천입 실적 감소(19년 6,498억원→20 년 4,845억원)
20,226,000,000	19,313,310,000	19,313,310,000	0	0	-912,690,000	
20,226,000,000	19,313,310,000	19,313,310,000	0	0	-912,690,000	
20,226,000,000	19,313,310,000	19,313,310,000	0	0	-912,690,000	조기상환 실적 감소
472,517,000,000	805,392,147,217	(805,392,147,217)	0	0	(332,875,147,217)	
472,517,000,000	805,392,147,217	805,392,147,217	0	0	332,875,147,217	
472,517,000,000	805,392,147,217	(805,392,147,217)	0	0	(332,875,147,217)	
472,517,000,000	805,392,147,217	805,392,147,217	0	0	332,875,147,217	
254,597,000,000	305,392,147,217	(305,392,147,217)	0	0	(50,795,147,217)	
254,597,000,000	305,392,147,217	305,392,147,217	0	0	50,795,147,217	시장상황에 따 른 자금회수계 획 변동

구 분	당초 수입계획액 (A)	기금운용계획변경액(B)		
		국회심의	기재부협의	자체변경등
853목 비통화금융기관예치금회수	217,920,000,000	0	0	0
40관 정부내부수입및기타	362,694,000,000	299,000,000	0	0
91항 전입금	77,916,000,000	0	0	0
913목 기금전입금	77,916,000,000	0	0	0
92항 예탁원금회수	270,000,000,000	0	0	0
923목 기금예탁원금회수	270,000,000,000	0	0	0
95항 예탁이자수입	14,778,000,000	299,000,000	0	0
953목 기금예탁이자수입	14,778,000,000	299,000,000	0	0
문화예술진흥기금	543,910,000,000	0	0	0
11관 재산수입	5,675,000,000	0	0	0
51항 관유물대여료	1,175,000,000	0	0	0
512목 건물대여료	1,175,000,000	0	0	0
54항 기타이자수입및재산수입	4,500,000,000	0	0	0
545목 기타재산수입	4,500,000,000	0	0	0

(단위: 원)

수정 수입계획액 (C=A+B)	징수결정액	수 납 액 (D)	불납결손액	미수납액	수정수입계획액과 수납액의 차 (D-C)	증감사유
		(500,000,000,000)			(282,080,000,000)	
217,920,000,000	500,000,000,000	500,000,000,000	0	0	282,080,000,000	시장상황에 따 른 자금회 수계
362,993,000,000	358,759,269,150	358,759,269,150	0	0	-4,233,730,850	
77,916,000,000	77,901,000,000	77,901,000,000	0	0	-15,000,000	
77,916,000,000	77,901,000,000	77,901,000,000	0	0	-15,000,000	복권기금사업계 획 변경에 따른 예산 미집 수
270,000,000,000	270,000,000,000	270,000,000,000	0	0	0	
270,000,000,000	270,000,000,000	270,000,000,000	0	0	0	기재 부 공 금 예비금 에 따른 상 황
15,077,000,000	10,858,269,150	10,858,269,150	0	0	-4,218,730,850	
15,077,000,000	10,858,269,150	10,858,269,150	0	0	-4,218,730,850	공 자 금 남 인입 관련 이 자 수입 감소
543,910,000,000	448,106,019,024	447,951,634,387	0	154,384,637	(-95,958,365,613)	
5,675,000,000	4,556,590,964	4,556,590,964	0	0	-1,118,409,036	
1,175,000,000	468,133,549	468,133,549	0	0	-706,866,451	
1,175,000,000	468,133,549	468,133,549	0	0	-706,866,451	기 금 소 관 시 관 예산 대 관 수입, 코로나 확산에 따른 입금 감소
4,500,000,000	4,088,457,415	4,088,457,415	0	0	-411,542,585	
4,500,000,000	4,088,457,415	4,088,457,415	0	0	-411,542,585	코 로 나 19 확산에 따른 시정 예산 입금 감소

구 분	당초 수입계획액 (A)	기금운용계획변경액 (B)		
		국회심의	기재부협의	자체변경등
12관 경상이전수입	35,982,000,000	0	0	0
59항 기타경상이전수입	35,982,000,000	0	0	0
594목 민간출연금	25,504,000,000	0	0	0
596목 기타경상이전수입	10,478,000,000	0	0	0
13관 재화및용역판매수입	6,292,000,000	0	0	0
64항 입장료수입	6,244,000,000	0	0	0
641목 입장료수입	6,244,000,000	0	0	0
69항 잡수입	48,000,000	0	0	0
691목 기타잡수입	48,000,000	0	0	0
14관 수입대체경비수입	18,130,000,000	0	0	0
69항 잡수입	18,130,000,000	0	0	0
697목 기타영업외잡수익	18,130,000,000	0	0	0
31관 차입금및여유자금회수	184,507,000,000	0	0	0
85항 정부예금회수	184,507,000,000	0	0	0
852목 통화금융기관예치금회수	184,507,000,000	0	0	0

(단위: 원)

수정 수입계획액 (C=A+B)	징수결정액	수 납 액 (D)	불납결손액	미수납액	수정수입계획액과 수납액의 차 (D-C)	증감사유
35,982,000,000	35,228,282,426	35,073,897,789	0	154,384,637	-908,102,211	
35,982,000,000	35,228,282,426	35,073,897,789	0	154,384,637	-908,102,211	
25,504,000,000	18,257,784,765	18,257,784,765	0	0	-7,246,215,235	코로나19 확산 및 장기화에 따 라 관련 조건부 기부금 수입금 감소
10,478,000,000	16,970,497,661	16,816,113,024	0	154,384,637	6,338,113,024	문예기금 집행 및 운영비용 이차 등을 반영 한 증액 및 반납
6,292,000,000	6,445,697,528	6,445,697,528	0	0	153,697,528	
6,244,000,000	5,227,127,508	5,227,127,508	0	0	-1,016,872,492	
6,244,000,000	5,227,127,508	5,227,127,508	0	0	-1,016,872,492	코로나19 확산 및 장기화에 따 라 관련 경기침 체 및 기후 영향 에 따른 문화예 수입금 수입금 감소
48,000,000	1,218,570,020	1,218,570,020	0	0	1,170,570,020	
48,000,000	1,218,570,020	1,218,570,020	0	0	1,170,570,020	전국공연예술연 예공간 대관 수 입금 증가
18,130,000,000	8,669,589,864	8,669,589,864	0	0	-9,460,410,136	
18,130,000,000	8,669,589,864	8,669,589,864	0	0	-9,460,410,136	
18,130,000,000	8,669,589,864	8,669,589,864	0	0	-9,460,410,136	경륜경점 수익 금 배분액 감소
184,507,000,000	99,881,858,242	(99,881,858,242)	0	0	(-84,625,141,758)	
184,507,000,000	99,881,858,242	(99,881,858,242)	0	0	(-84,625,141,758)	
184,507,000,000	99,881,858,242	(99,881,858,242)	0	0	(-84,625,141,758)	
184,507,000,000	99,881,858,242	(99,881,858,242)	0	0	(-84,625,141,758)	전년도말 적립 금의 전액 총 회수처리

구 분	당초 수입계획액 (A)	기금운용계획변경액(B)		
		국회심의	기재부협의	자체변경등
40관 정부내부수입및기타	293,324,000,000	0	0	0
91항 전입금	293,324,000,000	0	0	0
911목 일반회계전입금	21,000,000,000	0	0	0
913목 기금전입금	272,324,000,000	0	0	0
연론진흥기금	31,293,000,000	0	0	0
11관 재산수입	378,000,000	0	0	0
54항 기타이자수입및재산수입	378,000,000	0	0	0
545목 기타재산수입	378,000,000	0	0	0
12관 경상이전수입	25,000,000,000	0	0	0
59항 기타경상이전수입	25,000,000,000	0	0	0
596목 기타경상이전수입	25,000,000,000	0	0	0
31관 차입금및여유자금회수	5,915,000,000	0	0	0
85항 정부예금회수	5,915,000,000	0	0	0
851목 한국은행예치금회수	0	0	0	0
852목 통화금융기관예치금회수	5,915,000,000	0	0	0
영화발전기금	269,514,000,000	0	0	0
11관 재산수입	3,688,000,000	0	0	0

(단위: 원)

수정 수입계획액 (C=A+B)	징수결정액	수 납 액 (D)	불납결손액	미수납액	수정수입계획액과 수납액의 차 (D-C)	증감사유
293,324,000,000	293,324,000,000	293,324,000,000	0	0	0	
293,324,000,000	293,324,000,000	293,324,000,000	0	0	0	
21,000,000,000	21,000,000,000	21,000,000,000	0	0	0	일반회계 전입
272,324,000,000	272,324,000,000	272,324,000,000	0	0	0	보통기금, 체육 기금, 관광기금 전입금
31,293,000,000	99,699,138,470	99,661,243,720	0	37,894,750	(1,540,186,230)	
378,000,000	377,574,760	377,574,760	0	0	-425,240	
378,000,000	377,574,760	377,574,760	0	0	-425,240	
378,000,000	377,574,760	377,574,760	0	0	-425,240	
25,000,000,000	25,291,799,880	25,253,905,130	0	37,894,750	253,905,130	
25,000,000,000	25,291,799,880	25,253,905,130	0	37,894,750	253,905,130	
25,000,000,000	25,291,799,880	25,253,905,130	0	37,894,750	253,905,130	
5,915,000,000	74,029,763,830	74,029,763,830	0	0	68,114,763,830	
5,915,000,000	74,029,763,830	74,029,763,830	0	0	68,114,763,830	
0	140,000	140,000	0	0	140,000	
5,915,000,000	74,029,623,830	74,029,623,830	0	0	68,114,623,830	
269,514,000,000	235,950,683,730	227,228,324,002	0	8,722,359,728	(-42,285,675,998)	
3,688,000,000	2,718,244,326	2,718,244,326	0	0	-969,755,674	

구 분	당초 수입계획액 (A)	기금운용계획변경액(B)		
		국회심의	기재부협의	자체변경등
54항 기타이자수입및재산수입	3,688,000,000	0	0	0
545목 기타재산수입	3,688,000,000	0	0	0
12관 경상이전수입	55,173,000,000	0	0	0
58항 가산금	16,000,000	0	0	0
581목 가산금	16,000,000	0	0	0
59항 기타경상이전수입	55,157,000,000	0	0	0
593목 법정부담금	54,446,000,000	0	0	0
596목 기타경상이전수입	711,000,000	0	0	0
13관 재화및용역판매수입	135,000,000	0	0	0
69항 잡수입	135,000,000	0	0	0
691목 기타잡수입	135,000,000	0	0	0
31관 차입금및여유자금회수	113,115,000,000	0	0	0
85항 정부예금회수	113,115,000,000	0	0	0
852목 통화금융기관에치금회수	113,115,000,000	0	0	0
40관 정부내부수입및기타	97,403,000,000	0	0	0
92항 예탁원금회수	94,000,000,000	0	0	0
923목 기금예탁원금회수	94,000,000,000	0	0	0

(단위: 원)

수정 수입계획액 (C=A+B)	징수결정액	수 납 액 (D)	불납결손액	미수납액	수정수입계획액과 수납액의 차 (D-C)	증감사유
3,688,000,000	2,718,244,326	2,718,244,326	0	0	-969,755,674	
3,688,000,000	2,718,244,326	2,718,244,326	0	0	-969,755,674	
55,173,000,000	20,163,142,851	11,995,712,898	0	8,167,429,953	-43,177,287,102	
16,000,000	7,543,759	7,316,427	0	227,332	-8,683,573	
16,000,000	7,543,759	7,316,427	0	227,332	-8,683,573	
55,157,000,000	20,155,599,092	11,988,396,471	0	8,167,202,621	-43,168,603,529	
54,446,000,000	18,689,610,973	10,522,408,352	0	8,167,202,621	-43,923,591,648	
711,000,000	1,465,988,119	1,465,988,119	0	0	754,988,119	
135,000,000	428,995,290	219,566,883	0	209,428,407	84,566,883	
135,000,000	428,995,290	219,566,883	0	209,428,407	84,566,883	
135,000,000	428,995,290	219,566,883	0	209,428,407	84,566,883	
		(115,309,352,015)			(2,194,352,015)	
113,115,000,000	115,309,352,015	115,309,352,015	0	0	2,194,352,015	
		(115,309,352,015)			(2,194,352,015)	
113,115,000,000	115,309,352,015	115,309,352,015	0	0	2,194,352,015	
		(115,309,352,015)			(2,194,352,015)	
113,115,000,000	115,309,352,015	115,309,352,015	0	0	2,194,352,015	
97,403,000,000	97,330,949,248	96,985,447,880	0	345,501,368	-417,552,120	
94,000,000,000	94,000,000,000	94,000,000,000	0	0	0	
94,000,000,000	94,000,000,000	94,000,000,000	0	0	0	

구 분	당초 수입계획액 (A)	기금운용계획변경액(B)		
		국회심의	기재부협의	자체변경등
95항 예탁이자수입	3,403,000,000	0	0	0
953목 기금예탁이자수입	3,403,000,000	0	0	0
지역신문발전기금	10,448,000,000	0	0	0
11관 재산수입	160,000,000	0	0	0
54항 기타이자수입및재산수입	160,000,000	0	0	0
545목 기타재산수입	160,000,000	0	0	0
12관 경상이전수입	0	0	0	0
59항 기타경상이전수입	0	0	0	0
596목 기타경상이전수입	0	0	0	0
31관 차입금및여유자금회수	2,288,000,000	0	0	0
85항 정부예금회수	2,288,000,000	0	0	0
852목 통화금융기관예치금회수	2,288,000,000	0	0	0
40관 정부내부수입및기타	8,000,000,000	0	0	0
91항 전입금	8,000,000,000	0	0	0
911목 일반회계전입금	8,000,000,000	0	0	0

(단위: 원)

수정 수입계획액 (C=A+B)	징수결정액	수 납 액 (D)	불납결손액	미수납액	수정수입계획액과 수납액의 차 (D-C)	증감사유
3,403,000,000	3,330,949,248	2,985,447,880	0	345,501,368	-417,552,120	
3,403,000,000	3,330,949,248	2,985,447,880	0	345,501,368	-417,552,120	
		(11,063,794,080)			(615,794,080)	
10,448,000,000	47,272,937,700	47,181,511,780	0	91,425,920	36,733,511,780	
160,000,000	136,232,580	73,040,660	0	63,191,920	-86,959,340	
160,000,000	136,232,580	73,040,660	0	63,191,920	-86,959,340	
160,000,000	136,232,580	73,040,660	0	63,191,920	-86,959,340	여유자금 운용 이자의 감소
0	239,380,630	211,146,630	0	28,234,000	211,146,630	
0	239,380,630	211,146,630	0	28,234,000	211,146,630	
0	239,380,630	211,146,630	0	28,234,000	211,146,630	전년도 민간경 상분조사업비 입금
		(2,779,606,790)			(491,606,790)	
2,288,000,000	38,897,324,490	38,897,324,490	0	0	36,609,324,490	
		(2,779,606,790)			(491,606,790)	
2,288,000,000	38,897,324,490	38,897,324,490	0	0	36,609,324,490	
		(2,779,606,790)			(491,606,790)	
2,288,000,000	38,897,324,490	38,897,324,490	0	0	36,609,324,490	여유자금 회수 증가
8,000,000,000	8,000,000,000	8,000,000,000	0	0	0	
8,000,000,000	8,000,000,000	8,000,000,000	0	0	0	
8,000,000,000	8,000,000,000	8,000,000,000	0	0	0	

2. 지출결산보고서

□ 총괄

구 분	당초 지출계획액 (A)	기금운용계획변경액(B)		
		국회심의	기재부협의	자체변경등
합 계	4,980,943,000,000	270,299,000,000	0	0
관광진흥개발기금	1,518,520,000,000	270,000,000,000	0	0
국민체육진흥기금	2,607,258,000,000	299,000,000	0	0
문화예술진흥기금	543,910,000,000	0	0	0
언론진흥기금	31,293,000,000	0	0	0
영화발전기금	269,514,000,000	0	0	0
지역신문발전기금	10,448,000,000	0	0	0

(단위: 원)

수정 지출계획액 (C=A+B)	전년도이월액	지출계획현액	지출액	다음연도 이월액	불용액
			(4,770,827,574,410)		
5,251,242,000,000	9,474,973,915	5,260,716,973,915	6,065,477,608,640	11,226,843,344	62,713,384,175
			(1,333,513,080,520)		
1,788,520,000,000	4,747,653,910	1,793,267,653,910	2,525,217,339,560	1,721,471,450	13,147,391,170
			(2,718,237,555,191)		
2,607,557,000,000	751,481,570	2,608,308,481,570	2,718,237,555,191	5,389,159,425	30,005,014,611
			(447,951,634,387)		
543,910,000,000	1,530,623,185	545,440,623,185	447,951,634,387	0	11,017,713,992
			(32,833,186,230)		
31,293,000,000	0	31,293,000,000	99,661,243,720	0	1,046,207,200
			(227,228,324,002)		
269,514,000,000	2,445,215,250	271,959,215,250	227,228,324,002	4,116,212,469	6,726,790,492
			(11,063,794,080)		
10,448,000,000	0	10,448,000,000	47,181,511,780	0	770,266,710

□ 기금별 지출결산

구 분	당초 지출계획액 (A)	기금운용계획변경액(B)		
		국회심의	기재부협의	자체변경등
합 계	4,980,943,000,000	270,299,000,000	0	0
관광진흥개발기금	1,518,520,000,000	270,000,000,000	0	0
060장(분야) 문화및관광	1,518,520,000,000	270,000,000,000	0	0
062관(부문) 관광	1,234,382,000,000	13,992,000,000	84,936,000,000	1,482,000
4100항(프로그램) 관광진흥기반확충	41,488,000,000	-5,800,000,000	0	0
4161세항(단위사업) 관광자원활성화	41,488,000,000	-5,800,000,000	0	0
210목 운영비	602,000,000	-100,000,000	0	0
220목 여비	29,000,000	0	0	0
240목 업무추진비	11,000,000	0	0	0
260목 연구용역비	1,650,000,000	0	0	0
320목 민간이전	9,746,000,000	-1,800,000,000	0	0
330목 자치단체이전	29,450,000,000	-3,900,000,000	0	0
4200항(프로그램) 국내관광활성화	734,324,000,000	35,810,000,000	108,880,000,000	0
4262세항(단위사업) 관광인프라 조성	82,807,000,000	-2,140,000,000	4,800,000,000	0
210목 운영비	266,000,000	0	0	0
220목 여비	45,000,000	-17,000,000	0	0
240목 업무추진비	10,000,000	-3,000,000	0	0

(단위: 원)

수정 지출계획액 (C=A+B)	전년도이월액	지출계획현액	지출액	다음연도 이월액	불용액
			(4,770,827,574,410)		
5,251,242,000,000	9,474,973,915	5,260,716,973,915	6,065,477,608,640	11,226,843,344	62,713,384,175
			(1,333,513,080,520)		
1,788,520,000,000	4,747,653,910	1,793,267,653,910	2,525,217,339,560	1,721,471,450	13,147,391,170
1,788,520,000,000	4,747,653,910	1,793,267,653,910	2,525,217,339,560	1,721,471,450	13,147,391,170
1,333,311,482,000	4,710,153,910	1,338,021,635,910	1,323,221,181,850	1,703,221,450	13,097,232,610
35,688,000,000	676,088,050	36,364,088,050	34,236,065,410	1,180,940,890	947,081,750
35,688,000,000	676,088,050	36,364,088,050	34,236,065,410	1,180,940,890	947,081,750
502,000,000	0	502,000,000	84,897,790	363,242,720	53,859,490
29,000,000	0	29,000,000	20,602,130	0	8,397,870
11,000,000	0	11,000,000	10,108,080	0	891,920
1,650,000,000	676,088,050	2,326,088,050	1,417,457,410	817,698,170	90,932,470
7,946,000,000	0	7,946,000,000	7,816,000,000	0	130,000,000
25,550,000,000	0	25,550,000,000	24,887,000,000	0	663,000,000
879,014,000,000	1,534,544,810	880,548,544,810	873,889,275,360	145,361,200	6,513,908,250
85,467,000,000	334,544,810	85,801,544,810	84,516,666,120	45,435,000	1,239,443,690
266,000,000	156,363,000	422,363,000	279,464,080	45,435,000	97,463,920
28,000,000	0	28,000,000	13,856,220	0	14,143,780
7,000,000	0	7,000,000	3,664,010	0	3,335,990

구 분	당초 지출계획액 (A)	기금운용계획변경액(B)		
		국회심의	기재부협의	자체변경등
260목 연구용역비	0	0	0	0
320목 민간이전	54,457,000,000	-1,200,000,000	4,800,000,000	0
330목 자치단체이전	28,029,000,000	-920,000,000	0	0
4264세항(단위사업) 국내관광육성지원	79,116,000,000	37,950,000,000	21,378,000,000	0
210목 운영비	230,000,000	0	580,000,000	0
220목 여비	32,000,000	0	0	0
240목 업무추진비	28,000,000	0	0	0
260목 연구용역비	100,000,000	0	0	0
320목 민간이전	60,536,000,000	38,650,000,000	16,898,000,000	0
330목 자치단체이전	18,190,000,000	-700,000,000	3,900,000,000	0
4266세항(단위사업) 출국납부금 징수 위탁	22,401,000,000	0	-15,298,000,000	0
210목 운영비	22,401,000,000	0	-15,298,000,000	0
4267세항(단위사업) 관광사업체 용자 지원	550,000,000,000	0	98,000,000,000	0
350목 일반출연금	5,000,000,000	0	3,000,000,000	0
450목 융자금	545,000,000,000	0	95,000,000,000	0
4300항(프로그램) 외래관광객유치	248,890,000,000	-9,726,000,000	-21,344,000,000	0
4361세항(단위사업) 해외관광객유치활 동사업	191,205,000,000	-2,449,000,000	-21,344,000,000	0

(단위: 원)

수정 지출계획액 (C=A+B)	전년도이월액	지출계획현액	지출액	다음연도 이월액	불용액
0	178,181,810	178,181,810	178,181,810	0	0
58,057,000,000	0	58,057,000,000	57,522,500,000	0	534,500,000
27,109,000,000	0	27,109,000,000	26,519,000,000	0	590,000,000
138,444,000,000	1,200,000,000	139,644,000,000	134,638,351,860	99,926,200	4,905,721,940
810,000,000	0	810,000,000	602,046,230	0	207,953,770
32,000,000	0	32,000,000	14,064,020	0	17,935,980
28,000,000	0	28,000,000	11,041,610	0	16,958,390
100,000,000	0	100,000,000	0	99,926,200	73,800
116,084,000,000	0	116,084,000,000	112,384,000,000	0	3,700,000,000
21,390,000,000	1,200,000,000	22,590,000,000	21,627,200,000	0	962,800,000
7,103,000,000	0	7,103,000,000	6,734,257,380	0	368,742,620
7,103,000,000	0	7,103,000,000	6,734,257,380	0	368,742,620
648,000,000,000	0	648,000,000,000	648,000,000,000	0	0
8,000,000,000	0	8,000,000,000	8,000,000,000	0	0
640,000,000,000	0	640,000,000,000	640,000,000,000	0	0
217,820,000,000	381,220,000	218,201,220,000	215,203,554,460	81,818,180	2,915,847,360
167,412,000,000	0	167,412,000,000	167,104,889,360	81,818,180	225,292,460

구 분	당초 지출계획액 (A)	기금운용계획변경액(B)		
		국회심의	기재부협의	자체변경등
110목 인건비	52,561,000	0	0	-2,000,000
210목 운영비	199,415,000	0	0	0
220목 여비	201,000,000	0	0	0
240목 업무추진비	51,100,000	0	0	0
320목 민간이전	190,394,924,000	-2,449,000,000	-21,344,000,000	2,000,000
330목 자치단체이전	180,000,000	0	0	0
340목 해외이전	126,000,000	0	0	0
4362세항(단위사업) 문화협력을 통한 외래 관광객 유치	57,685,000,000	-7,277,000,000	0	0
110목 인건비	912,461,000	0	0	-10,000,000
210목 운영비	7,458,759,000	-232,000,000	0	0
220목 여비	527,000,000	0	0	0
240목 업무추진비	287,000,000	-45,000,000	0	0
260목 연구용역비	50,000,000	0	0	0
320목 민간이전	28,091,780,000	0	0	10,000,000
420목 건설비	20,310,000,000	-7,000,000,000	0	0
430목 유형자산	48,000,000	0	0	0
4400항(프로그램) 관광산업 활성화	143,374,000,000	-7,500,000,000	-2,600,000,000	0

(단위: 원)

수정 지출계획액 (C=A+B)	전년도이월액	지출계획현액	지출액	다음연도 이월액	불용액
50,561,000	0	50,561,000	42,830,160	0	7,730,840
199,415,000	0	199,415,000	82,279,610	81,818,180	35,317,210
201,000,000	0	201,000,000	81,979,790	0	119,020,210
51,100,000	0	51,100,000	15,240,920	0	35,859,080
166,603,924,000	0	166,603,924,000	166,602,558,880	0	1,365,120
180,000,000	0	180,000,000	180,000,000	0	0
126,000,000	0	126,000,000	100,000,000	0	26,000,000
50,408,000,000	381,220,000	50,789,220,000	48,098,665,100	0	2,690,554,900
902,461,000	0	902,461,000	788,435,680	0	114,025,320
7,226,759,000	381,220,000	7,607,979,000	5,667,842,700	0	1,940,136,300
527,000,000	0	527,000,000	247,678,370	0	279,321,630
242,000,000	0	242,000,000	198,650,360	0	43,349,640
50,000,000	0	50,000,000	50,000,000	0	0
28,101,780,000	0	28,101,780,000	27,791,655,250	0	310,124,750
13,310,000,000	0	13,310,000,000	13,309,999,990	0	10
48,000,000	0	48,000,000	44,402,750	0	3,597,250
133,274,000,000	2,118,301,050	135,392,301,050	132,376,805,560	295,101,180	2,720,394,310

구 분	당초 지출계획액 (A)	기금운용계획변경액(B)		
		국회심의	기재부협의	자체변경등
4462세항(단위사업) 관광산업 활성화 지원	85,439,000,000	-1,100,000,000	400,000,000	0
210목 운영비	125,000,000	0	0	0
220목 여비	44,000,000	0	0	0
240목 업무추진비	17,000,000	0	0	0
260목 연구용역비	800,000,000	0	0	0
320목 민간이전	48,303,000,000	-1,100,000,000	400,000,000	0
330목 자치단체이전	6,150,000,000	0	0	0
460목 출자금	30,000,000,000	0	0	0
4463세항(단위사업) 고부가가치 관광 산업육성	57,935,000,000	-6,400,000,000	-3,000,000,000	0
210목 운영비	20,000,000	0	0	0
220목 여비	20,000,000	0	0	0
240목 업무추진비	10,000,000	0	0	0
320목 민간이전	53,285,000,000	-6,400,000,000	-3,000,000,000	0
330목 자치단체이전	4,600,000,000	0	0	0
9000항(프로그램) 기금간거래	66,306,000,000	1,208,000,000	0	1,482,000
9003세항(단위사업) 공공자금관리기금 예수금 상환	16,306,000,000	1,208,000,000	0	1,482,000
510목 상환지출	16,306,000,000	1,208,000,000	0	1,482,000

(단위: 원)

수정 지출계획액 (C=A+B)	전년도이월액	지출계획현액	지출액	다음연도 이월액	불용액
84,739,000,000	2,118,301,050	86,857,301,050	84,058,217,370	295,101,180	2,503,982,500
125,000,000	1,759,090,970	1,884,090,970	1,839,760,170	30,000,000	14,330,800
44,000,000	0	44,000,000	26,898,390	0	17,101,610
17,000,000	0	17,000,000	7,221,600	0	9,778,400
800,000,000	359,210,080	1,159,210,080	843,126,210	265,101,180	50,982,690
47,603,000,000	0	47,603,000,000	45,971,500,000	0	1,631,500,000
6,150,000,000	0	6,150,000,000	5,369,711,000	0	780,289,000
30,000,000,000	0	30,000,000,000	30,000,000,000	0	0
48,535,000,000	0	48,535,000,000	48,318,588,190	0	216,411,810
20,000,000	0	20,000,000	20,000,000	0	0
20,000,000	0	20,000,000	6,349,790	0	13,650,210
10,000,000	0	10,000,000	7,238,400	0	2,761,600
43,885,000,000	0	43,885,000,000	43,885,000,000	0	0
4,600,000,000	0	4,600,000,000	4,400,000,000	0	200,000,000
67,515,482,000	0	67,515,482,000	67,515,481,060	0	940
17,515,482,000	0	17,515,482,000	17,515,481,060	0	940
17,515,482,000	0	17,515,482,000	17,515,481,060	0	940

구 분	당초 지출계획액 (A)	기금운용계획변경액(B)		
		국회심의	기재부협의	자체변경등
9004세항(단위사업) 기금 간 전출(문화 예술진흥기금)	50,000,000,000	0	0	0
610목 전출금등	50,000,000,000	0	0	0
065관(부문) 문화및관광일반	284,138,000,000	256,008,000,000	-84,936,000,000	-1,482,000
7200항(프로그램) 기금운영비	635,000,000	0	0	0
7280세항(단위사업) 관광진흥개발기금 운영비	635,000,000	0	0	0
110목 인건비	346,000,000	0	0	-16,500,000
210목 운영비	183,000,000	0	0	37,500,000
220목 여비	9,000,000	0	0	0
240목 업무추진비	8,000,000	0	0	0
260목 연구용역비	50,000,000	0	0	-37,500,000
320목 민간이전	36,000,000	0	0	16,500,000
430목 유형자산	3,000,000	0	0	0
9700항(프로그램) 여유자금운용	283,503,000,000	256,008,000,000	-84,936,000,000	-1,482,000
9705세항(단위사업) 통화금융기관예치 (관광)	283,503,000,000	256,008,000,000	-84,936,000,000	-1,482,000
470목 예치금및유가증권매입	283,503,000,000	256,008,000,000	-84,936,000,000	-1,482,000
국민체육진흥기금	2,607,258,000,000	299,000,000	0	0
060장(분야) 문화및관광	2,607,258,000,000	299,000,000	0	0

(단위: 원)

수정 지출계획액 (C=A+B)	전년도이월액	지출계획현액	지출액	다음연도 이월액	불용액
50,000,000,000	0	50,000,000,000	50,000,000,000	0	0
50,000,000,000	0	50,000,000,000	50,000,000,000	0	0
455,208,518,000	37,500,000	455,246,018,000	1,201,996,157,710	18,250,000	50,158,560
635,000,000	37,500,000	672,500,000	604,091,440	18,250,000	50,158,560
635,000,000	37,500,000	672,500,000	604,091,440	18,250,000	50,158,560
329,500,000	0	329,500,000	329,480,170	0	19,830
220,500,000	37,500,000	258,000,000	207,725,400	18,250,000	32,024,600
9,000,000	0	9,000,000	4,551,480	0	4,448,520
8,000,000	0	8,000,000	8,000,000	0	0
12,500,000	0	12,500,000	0	0	12,500,000
52,500,000	0	52,500,000	51,889,250	0	610,750
3,000,000	0	3,000,000	2,445,140	0	554,860
			(9,687,807,230)		
454,573,518,000	0	454,573,518,000	1,201,392,066,270	0	0
			(9,687,807,230)		
454,573,518,000	0	454,573,518,000	1,201,392,066,270	0	0
			(9,687,807,230)		
454,573,518,000	0	454,573,518,000	1,201,392,066,270	0	0
			(2,718,237,555,191)		
2,607,557,000,000	751,481,570	2,608,308,481,570	2,718,237,555,191	5,389,159,425	30,005,014,611
2,607,557,000,000	751,481,570	2,608,308,481,570	2,718,237,555,191	5,389,159,425	30,005,014,611

구 분	당초 지출계획액 (A)	기금운용계획변경액(B)		
		국회심의	기재부협의	자체변경등
063관(부문) 체육	2,068,748,000,000	117,201,000,000	48,086,000,000	0
5100항(프로그램) 생활체육육성	667,706,000,000	19,500,000,000	748,000,000	0
5161세항(단위사업) 생활체육 활성화	245,578,000,000	3,850,000,000	748,000,000	0
110목 인건비	28,000,000	0	0	0
210목 운영비	578,258,000	0	0	0
220목 여비	1,742,000	0	0	0
240목 업무추진비	1,000,000	0	0	0
320목 민간이전	172,260,000,000	3,850,000,000	-2,752,000,000	0
330목 자치단체이전	72,709,000,000	0	3,500,000,000	0
5163세항(단위사업) 생활체육시설 지원	365,279,000,000	23,150,000,000	0	0
210목 운영비	150,000,000	0	0	0
320목 민간이전	1,300,000,000	0	0	0
330목 자치단체이전	357,329,000,000	25,100,000,000	0	0
410목 건설보상비	0	0	0	26,000,000
420목 건설비	6,500,000,000	-1,950,000,000	0	-26,000,000
5164세항(단위사업) 학교체육 육성	34,184,000,000	-7,500,000,000	0	0
320목 민간이전	22,598,000,000	-7,500,000,000	0	0

(단위: 원)

수정 지출계획액 (C=A+B)	전년도이월액	지출계획현액	지출액	다음연도 이월액	불용액
2,234,035,000,000	688,481,570	2,234,723,481,570	2,200,555,136,440	5,144,729,425	29,023,615,705
687,954,000,000	127,380,230	688,081,380,230	671,434,437,220	2,313,800,000	14,333,143,010
250,176,000,000	0	250,176,000,000	247,083,299,590	0	3,092,700,410
28,000,000	0	28,000,000	21,000,000	0	7,000,000
578,258,000	0	578,258,000	504,929,222	0	73,328,778
1,742,000	0	1,742,000	0	0	1,742,000
1,000,000	0	1,000,000	0	0	1,000,000
173,358,000,000	0	173,358,000,000	170,735,292,368	0	2,622,707,632
76,209,000,000	0	76,209,000,000	75,822,078,000	0	386,922,000
388,429,000,000	127,380,230	388,556,380,230	375,002,493,630	2,313,800,000	11,240,086,600
150,000,000	30,000,000	180,000,000	110,000,000	20,000,000	50,000,000
1,300,000,000	0	1,300,000,000	1,195,000,000	0	105,000,000
382,429,000,000	0	382,429,000,000	371,604,800,000	0	10,824,200,000
26,000,000	0	26,000,000	25,313,400	0	686,600
4,524,000,000	97,380,230	4,621,380,230	2,067,380,230	2,293,800,000	260,200,000
26,684,000,000	0	26,684,000,000	26,683,644,000	0	356,000
15,098,000,000	0	15,098,000,000	15,098,000,000	0	0

구 분	당초 지출계획액 (A)	기금운용계획변경액(B)		
		국회심의	기재부협의	자체변경등
330목 자치단체이전	11,586,000,000	0	0	0
5165세항(단위사업) 도박문제 예방 치	22,665,000,000	0	0	0
320목 민간이전	22,665,000,000	0	0	0
5200항(프로그램) 전문체육육성	388,106,000,000	-8,620,000,000	1,265,000,000	0
5261세항(단위사업) 전문체육 육성	333,892,000,000	-4,120,000,000	1,265,000,000	0
320목 민간이전	333,892,000,000	-4,120,000,000	1,265,000,000	0
5262세항(단위사업) 전문체육육성 기 반구축	32,595,000,000	-4,500,000,000	0	0
320목 민간이전	7,700,000,000	-1,000,000,000	0	0
330목 자치단체이전	24,895,000,000	-3,500,000,000	0	0
5263세항(단위사업) 체육인복지사업	21,619,000,000	0	0	0
210목 운영비	13,000,000	0	0	0
310목 보전금	13,688,000,000	0	0	0
320목 민간이전	7,918,000,000	0	0	0
5300항(프로그램) 스포츠산업 육성	216,094,000,000	19,870,000,000	41,240,000,000	0
5362세항(단위사업) 스포츠산업 연구 및 기술개발(R&D)	12,973,000,000	0	0	0
210목 운영비	0	0	0	0
320목 민간이전	3,895,000,000	0	0	0

(단위: 원)

수정 지출계획액 (C=A+B)	전년도이월액	지출계획현액	지출액	다음연도 이월액	불용액
11,586,000,000	0	11,586,000,000	11,585,644,000	0	356,000
22,665,000,000	0	22,665,000,000	22,665,000,000	0	0
22,665,000,000	0	22,665,000,000	22,665,000,000	0	0
380,751,000,000	0	380,751,000,000	375,467,345,360	0	5,283,654,640
331,037,000,000	0	331,037,000,000	330,416,630,770	0	620,369,230
331,037,000,000	0	331,037,000,000	330,416,630,770	0	620,369,230
28,095,000,000	0	28,095,000,000	25,086,163,000	0	3,008,837,000
6,700,000,000	0	6,700,000,000	6,700,000,000	0	0
21,395,000,000	0	21,395,000,000	18,386,163,000	0	3,008,837,000
21,619,000,000	0	21,619,000,000	19,964,551,590	0	1,654,448,410
13,000,000	0	13,000,000	2,850,000	0	10,150,000
13,688,000,000	0	13,688,000,000	12,122,337,390	0	1,565,662,610
7,918,000,000	0	7,918,000,000	7,839,364,200	0	78,635,800
277,204,000,000	561,101,340	277,765,101,340	272,647,335,850	2,830,929,425	2,286,836,065
12,973,000,000	24,500,000	12,997,500,000	12,387,032,600	476,560,000	133,907,400
0	8,000,000	8,000,000	8,000,000	0	0
3,895,000,000	0	3,895,000,000	3,895,000,000	0	0

구 분	당초 지출계획액 (A)	기금운용계획변경액(B)		
		국회심의	기재부협의	자체변경등
360목 연구개발출연금	7,882,000,000	0	0	0
430목 유형자산	1,196,000,000	0	0	0
5364세항(단위사업) 기금조성 기반시설 지원	71,343,000,000	-5,410,000,000	0	0
320목 민간이전	71,343,000,000	-5,410,000,000	0	0
5365세항(단위사업) 스포츠산업 활성화	131,778,000,000	25,280,000,000	41,240,000,000	0
110목 인건비	205,000,000	0	0	0
210목 운영비	4,736,900,000	-220,000,000	40,000,000	0
220목 여비	76,100,000	0	0	0
240목 업무추진비	29,000,000	0	0	0
320목 민간이전	25,664,000,000	5,500,000,000	1,200,000,000	0
330목 자치단체이전	20,400,000,000	0	0	0
420목 건설비	4,122,000,000	0	0	0
430목 유형자산	445,000,000	0	0	0
450목 융자금	66,100,000,000	20,000,000,000	40,000,000,000	0
460목 출자금	10,000,000,000	0	0	0
5400항(프로그램) 국제스포츠역량강화	85,435,000,000	-9,269,000,000	2,546,000,000	0
5461세항(단위사업) 국제스포츠 교류 활성화	85,435,000,000	-9,269,000,000	2,546,000,000	0

(단위: 원)

수정 지출계획액 (C=A+B)	전년도이월액	지출계획현액	지출액	다음연도 이월액	불용액
7,882,000,000	0	7,882,000,000	7,815,500,000	0	66,500,000
1,196,000,000	16,500,000	1,212,500,000	668,532,600	476,560,000	67,407,400
65,933,000,000	0	65,933,000,000	65,933,000,000	0	0
65,933,000,000	0	65,933,000,000	65,933,000,000	0	0
198,298,000,000	536,601,340	198,834,601,340	194,327,303,250	2,354,369,425	2,152,928,665
205,000,000	0	205,000,000	170,840,309	0	34,159,691
4,556,900,000	536,601,340	5,093,501,340	4,529,448,581	220,785,500	343,267,259
76,100,000	0	76,100,000	24,662,427	0	51,437,573
29,000,000	0	29,000,000	23,858,787	0	5,141,213
32,364,000,000	0	32,364,000,000	32,264,218,391	0	99,781,609
20,400,000,000	0	20,400,000,000	18,850,000,000	0	1,550,000,000
4,122,000,000	0	4,122,000,000	2,050,367,575	2,003,913,875	67,718,550
445,000,000	0	445,000,000	313,907,180	129,670,050	1,422,770
126,100,000,000	0	126,100,000,000	126,100,000,000	0	0
10,000,000,000	0	10,000,000,000	10,000,000,000	0	0
78,712,000,000	0	78,712,000,000	74,960,000,000	0	3,752,000,000
78,712,000,000	0	78,712,000,000	74,960,000,000	0	3,752,000,000

구 분	당초 지출계획액 (A)	기금운용계획변경액(B)		
		국회심의	기재부협의	자체변경등
320목 민간이전	77,185,000,000	-8,419,000,000	2,546,000,000	0
330목 자치단체이전	8,250,000,000	-850,000,000	0	0
5500항(프로그램) 장애인체육육성	91,407,000,000	-1,300,000,000	187,000,000	0
5561세항(단위사업) 장애인체육 육성	91,407,000,000	-1,300,000,000	187,000,000	0
320목 민간이전	75,715,000,000	-1,300,000,000	187,000,000	0
330목 자치단체이전	15,692,000,000	0	0	0
9000항(프로그램) 기금간거래	620,000,000,000	97,020,000,000	2,100,000,000	0
9001세항(단위사업) 공공자금관리기금 예탁(공공자금관리기금)	520,000,000,000	57,020,000,000	0	0
480목 예탁금	520,000,000,000	57,020,000,000	0	0
9005세항(단위사업) 기금 간 전출(문화 예술진흥기금)	100,000,000,000	0	0	0
610목 전출금등	100,000,000,000	0	0	0
9006세항(단위사업) 기금 간 전출(복권 기금)	0	0	2,100,000,000	0
610목 전출금등	0	0	2,100,000,000	0
9007세항(단위사업) 기금 간 전출(관광 진흥개발기금)	0	40,000,000,000	0	0
610목 전출금등	0	40,000,000,000	0	0
065관(부문) 문화및관광일반	538,510,000,000	-116,902,000,000	-48,086,000,000	0

(단위: 원)

수정 지출계획액 (C=A+B)	전년도이월액	지출계획현액	지출액	다음연도 이월액	불용액
71,312,000,000	0	71,312,000,000	71,310,000,000	0	2,000,000
7,400,000,000	0	7,400,000,000	3,650,000,000	0	3,750,000,000
90,294,000,000	0	90,294,000,000	87,121,880,000	0	3,172,120,000
90,294,000,000	0	90,294,000,000	87,121,880,000	0	3,172,120,000
74,602,000,000	0	74,602,000,000	73,567,700,000	0	1,034,300,000
15,692,000,000	0	15,692,000,000	13,554,180,000	0	2,137,820,000
719,120,000,000	0	719,120,000,000	718,924,138,010	0	195,861,990
577,020,000,000	0	577,020,000,000	577,020,000,000	0	0
577,020,000,000	0	577,020,000,000	577,020,000,000	0	0
100,000,000,000	0	100,000,000,000	100,000,000,000	0	0
100,000,000,000	0	100,000,000,000	100,000,000,000	0	0
2,100,000,000	0	2,100,000,000	1,904,138,010	0	195,861,990
2,100,000,000	0	2,100,000,000	1,904,138,010	0	195,861,990
40,000,000,000	0	40,000,000,000	40,000,000,000	0	0
40,000,000,000	0	40,000,000,000	40,000,000,000	0	0
373,522,000,000	63,000,000	373,585,000,000	517,682,418,751	244,430,000	981,398,906

구 분	당초 지출계획액 (A)	기금운용계획변경액(B)		
		국회심의	기재부협의	자체변경등
7200항(프로그램) 기금운영비	29,115,000,000	-201,000,000	0	0
7281세항(단위사업) 국민체육진흥기금 운영비	29,115,000,000	-201,000,000	0	0
110목 인건비	13,511,933,000	0	0	0
210목 운영비	14,772,432,000	-173,000,000	0	0
220목 여비	168,000,000	0	0	0
240목 업무추진비	73,808,000	0	0	0
250목 직무수행경비	124,200,000	0	0	0
310목 보전금	24,500,000	0	0	0
320목 민간이전	219,857,000	0	0	0
430목 유형자산	220,270,000	-28,000,000	0	0
9700항(프로그램) 여유자금운용	509,395,000,000	-116,701,000,000	-48,086,000,000	0
9706세항(단위사업) 통화금융기관예치 (국민체육진흥기금)	37,904,000,000	0	0	0
470목 예치금및유가증권매입	37,904,000,000	0	0	0
9706세항(단위사업) 통화금융기관예치 (체육기금)	471,491,000,000	-116,701,000,000	-48,086,000,000	0
470목 예치금및유가증권매입	471,491,000,000	-116,701,000,000	-48,086,000,000	0
문화예술진흥기금	543,910,000,000	0	0	0
060장(분야) 문화및관광	543,910,000,000	0	0	0

(단위: 원)

수정 지출계획액 (C=A+B)	전년도이월액	지출계획현액	지출액	다음연도 이월액	불용액
28,914,000,000	63,000,000	28,977,000,000	27,751,171,094	244,430,000	981,398,906
28,914,000,000	63,000,000	28,977,000,000	27,751,171,094	244,430,000	981,398,906
13,511,933,000	0	13,511,933,000	13,420,635,562	0	91,297,438
14,599,432,000	63,000,000	14,662,432,000	13,723,467,084	244,430,000	694,534,916
168,000,000	0	168,000,000	28,327,208	0	139,672,792
73,808,000	0	73,808,000	61,473,338	0	12,334,662
124,200,000	0	124,200,000	108,250,000	0	15,950,000
24,500,000	0	24,500,000	8,965,511	0	15,534,489
219,857,000	0	219,857,000	208,512,791	0	11,344,209
192,270,000	0	192,270,000	191,539,600	0	730,400
344,608,000,000	0	344,608,000,000	(489,931,247,657) 489,931,247,657	0	0
37,904,000,000	0	37,904,000,000	(33,989,296,749) 33,989,296,749	0	0
37,904,000,000	0	37,904,000,000	(33,989,296,749) 33,989,296,749	0	0
306,704,000,000	0	306,704,000,000	(455,941,950,908) 455,941,950,908	0	0
306,704,000,000	0	306,704,000,000	(455,941,950,908) 455,941,950,908	0	0
543,910,000,000	1,530,623,185	545,440,623,185	(447,951,634,387) 447,951,634,387	0	11,017,713,992
543,910,000,000	1,530,623,185	545,440,623,185	447,951,634,387	0	11,017,713,992

구 분	당초 지출계획액 (A)	기금운용계획변경액(B)		
		국회심의	기재부협의	자체변경등
061관(부문) 문화예술	272,795,000,000	7,334,000,000	35,150,000,000	5,006,000,000
1700항(프로그램) 예술의 창작역량 및 사회적 가치 제고	267,795,000,000	7,334,000,000	35,150,000,000	0
1761세항(단위사업) 예술창작역량강화	79,088,000,000	-680,000,000	15,850,000,000	0
110목 인건비	1,710,089,000	0	0	0
210목 운영비	10,772,934,000	-680,000,000	500,000,000	0
220목 여비	221,679,000	0	0	0
240목 업무추진비	68,877,000	0	0	0
260목 연구용역비	40,000,000	0	0	0
310목 보전금	874,000,000	0	0	0
320목 민간이전	47,128,421,000	0	15,350,000,000	0
420목 건설비	172,000,000	0	0	-30,000,000
430목 유형자산	100,000,000	0	0	30,000,000
450목 융자금	18,000,000,000	0	0	0
1764세항(단위사업) 지역문화예술진흥	21,527,000,000	0	0	0
210목 운영비	308,000,000	0	0	0
220목 여비	16,000,000	0	0	0
240목 업무추진비	6,000,000	0	0	0

(단위: 원)

수정 지출계획액 (C=A+B)	전년도이월액	지출계획현액	지출액	다음연도 이월액	불용액
320,285,000,000	1,530,623,185	321,815,623,185	311,019,327,691	0	10,796,295,494
310,279,000,000	1,530,623,185	311,809,623,185	301,013,878,751	0	10,795,744,434
94,258,000,000	1,349,123,185	95,607,123,185	93,287,846,241	0	2,319,276,944
1,710,089,000	0	1,710,089,000	1,709,322,200	0	766,800
10,592,934,000	1,309,138,969	11,902,072,969	11,244,727,330	0	657,345,639
221,679,000	0	221,679,000	84,463,976	0	137,215,024
68,877,000	0	68,877,000	50,521,880	0	18,355,120
40,000,000	39,984,216	79,984,216	71,888,216	0	8,096,000
874,000,000	0	874,000,000	869,100,000	0	4,900,000
62,478,421,000	0	62,478,421,000	60,986,021,274	0	1,492,399,726
142,000,000	0	142,000,000	141,926,450	0	73,550
130,000,000	0	130,000,000	129,874,915	0	125,085
18,000,000,000	0	18,000,000,000	18,000,000,000	0	0
21,527,000,000	181,500,000	21,708,500,000	20,314,139,786	0	1,394,360,214
308,000,000	0	308,000,000	221,446,074	0	86,553,926
16,000,000	0	16,000,000	15,947,782	0	52,218
6,000,000	0	6,000,000	5,045,930	0	954,070

구 분	당초 지출계획액 (A)	기금운용계획변경액(B)		
		국회심의	기재부협의	자체변경등
320목 민간이전	14,386,000,000	0	0	0
330목 자치단체이전	6,811,000,000	0	0	0
1765세항(단위사업) 예술향유기회 확 대	167,180,000,000	8,014,000,000	19,300,000,000	0
110목 인건비	1,319,481,000	0	0	0
210목 운영비	5,437,441,000	3,334,000,000	0	-19,000,000
220목 여비	88,000,000	0	0	19,000,000
240목 업무추진비	50,050,000	0	0	0
260목 연구용역비	530,340,000	0	0	0
310목 보전금	14,130,000,000	0	0	0
320목 민간이전	44,117,387,000	4,680,000,000	13,000,000,000	0
330목 자치단체이전	101,430,000,000	0	6,300,000,000	0
430목 유형자산	77,301,000	0	0	0
8900항(프로그램) 기금간거래	5,000,000,000	0	0	5,006,000,000
8999세항(단위사업) 복권기금반환금 (문예진흥기금)	5,000,000,000	0	0	5,006,000,000
610목 전출금등	5,000,000,000	0	0	5,006,000,000
065관(부문) 문화및관광일반	271,115,000,000	-7,334,000,000	-35,150,000,000	-5,006,000,000
7200항(프로그램) 기금운영비	21,487,000,000	-121,000,000	0	0

(단위: 원)

수정 지출계획액 (C=A+B)	전년도이월액	지출계획현액	지출액	다음연도 이월액	불용액
14,386,000,000	181,500,000	14,567,500,000	13,285,700,000	0	1,281,800,000
6,811,000,000	0	6,811,000,000	6,786,000,000	0	25,000,000
194,494,000,000	0	194,494,000,000	187,411,892,724	0	7,082,107,276
1,319,481,000	0	1,319,481,000	1,319,291,320	0	189,680
8,752,441,000	0	8,752,441,000	8,471,476,971	0	280,964,029
107,000,000	0	107,000,000	70,089,774	0	36,910,226
50,050,000	0	50,050,000	49,296,753	0	753,247
530,340,000	0	530,340,000	523,573,380	0	6,766,620
14,130,000,000	0	14,130,000,000	7,995,639,456	0	6,134,360,544
61,797,387,000	0	61,797,387,000	61,180,225,820	0	617,161,180
107,730,000,000	0	107,730,000,000	107,730,000,000	0	0
77,301,000	0	77,301,000	72,299,250	0	5,001,750
10,006,000,000	0	10,006,000,000	10,005,448,940	0	551,060
10,006,000,000	0	10,006,000,000	10,005,448,940	0	551,060
10,006,000,000	0	10,006,000,000	10,005,448,940	0	551,060
223,625,000,000	0	223,625,000,000	136,932,306,696	0	221,418,498
21,366,000,000	0	21,366,000,000	21,144,581,502	0	221,418,498

구 분	당초 지출계획액 (A)	기금운용계획변경액(B)		
		국회심의	기재부협의	자체변경등
7276세항(단위사업) 문화예술진흥기금 운영비	21,487,000,000	-121,000,000	0	0
110목 인건비	13,214,708,000	0	0	0
210목 운영비	7,042,357,000	-105,000,000	0	-3,300,000
220목 여비	148,240,000	0	0	0
240목 업무추진비	185,168,000	-16,000,000	0	0
250목 직무수행경비	151,200,000	0	0	0
260목 연구용역비	38,000,000	0	0	0
310목 보전금	0	0	0	3,300,000
320목 민간이전	230,192,000	0	0	0
420목 건설비	200,000,000	0	0	0
430목 유형자산	277,135,000	0	0	0
9700항(프로그램) 여유자금운용	249,628,000,000	-7,213,000,000	-35,150,000,000	-5,006,000,000
9701세항(단위사업) 통화금융기관예치 (문예기금)	249,628,000,000	-7,213,000,000	-35,150,000,000	-5,006,000,000
470목 예치금및유가증권매입	249,628,000,000	-7,213,000,000	-35,150,000,000	-5,006,000,000
언론진흥기금	31,293,000,000	0	0	0
060장(분야) 문화및관광	31,293,000,000	0	0	0
061관(부문) 문화예술	22,562,000,000	0	0	0

(단위: 원)

수정 지출계획액 (C=A+B)	전년도이월액	지출계획현액	지출액	다음연도 이월액	불용액
21,366,000,000	0	21,366,000,000	21,144,581,502	0	221,418,498
13,214,708,000	0	13,214,708,000	13,207,481,880	0	7,226,120
6,934,057,000	0	6,934,057,000	6,808,487,167	0	125,569,833
148,240,000	0	148,240,000	113,352,564	0	34,887,436
169,168,000	0	169,168,000	159,313,578	0	9,854,422
151,200,000	0	151,200,000	111,309,678	0	39,890,322
38,000,000	0	38,000,000	38,000,000	0	0
3,300,000	0	3,300,000	0	0	3,300,000
230,192,000	0	230,192,000	230,192,000	0	0
200,000,000	0	200,000,000	199,454,050	0	545,950
277,135,000	0	277,135,000	276,990,585	0	144,415
			(115,787,725,194)		
202,259,000,000	0	202,259,000,000	115,787,725,194	0	0
			(115,787,725,194)		
202,259,000,000	0	202,259,000,000	115,787,725,194	0	0
			(115,787,725,194)		
202,259,000,000	0	202,259,000,000	115,787,725,194	0	0
			(32,833,186,230)		
31,293,000,000	0	31,293,000,000	99,661,243,720	0	1,046,207,200
31,293,000,000	0	31,293,000,000	99,661,243,720	0	1,046,207,200
22,562,000,000	0	22,562,000,000	21,524,437,600	0	1,037,562,400

구 분	당초 지출계획액 (A)	기금운용계획변경액(B)		
		국회심의	기재부협의	자체변경등
1400항(프로그램) 문화미디어산업육성및 지원	22,562,000,000	0	0	0
1463세항(단위사업) 신문발전지원	22,562,000,000	0	0	0
210목 운영비	9,153,200,000	0	0	-179,130,000
220목 여비	171,800,000	0	0	0
260목 연구용역비	2,817,000,000	0	0	179,130,000
320목 민간이전	9,768,000,000	0	0	0
420목 건설비	352,000,000	0	0	0
440목 무형자산	300,000,000	0	0	0
065관(부문) 문화및관광일반	8,731,000,000	0	0	0
7200항(프로그램) 기금운영비	229,000,000	0	0	0
7279세항(단위사업) 언론진흥기금운영 비	229,000,000	0	0	0
210목 운영비	196,000,000	0	0	0
220목 여비	10,000,000	0	0	0
240목 업무추진비	23,000,000	0	0	0
9700항(프로그램) 여유자금운용	8,502,000,000	0	0	0
9704세항(단위사업) 통화금융기관예치	8,502,000,000	0	0	0
470목 예치금및유가증권매입	8,502,000,000	0	0	0

(단위: 원)

수정 지출계획액 (C=A+B)	전년도이월액	지출계획현액	지출액	다음연도 이월액	불용액
22,562,000,000	0	22,562,000,000	21,524,437,600	0	1,037,562,400
22,562,000,000	0	22,562,000,000	21,524,437,600	0	1,037,562,400
8,974,070,000	0	8,974,070,000	8,290,422,650	0	683,647,350
171,800,000	0	171,800,000	6,960,500	0	164,839,500
2,996,130,000	0	2,996,130,000	2,850,801,600	0	145,328,400
9,768,000,000	0	9,768,000,000	9,724,252,850	0	43,747,150
352,000,000	0	352,000,000	352,000,000	0	0
300,000,000	0	300,000,000	300,000,000	0	0
8,731,000,000	0	8,731,000,000	78,136,806,120	0	8,644,800
229,000,000	0	229,000,000	220,355,200	0	8,644,800
229,000,000	0	229,000,000	220,355,200	0	8,644,800
196,000,000	0	196,000,000	194,416,080	0	1,583,920
10,000,000	0	10,000,000	4,953,960	0	5,046,040
23,000,000	0	23,000,000	20,985,160	0	2,014,840
8,502,000,000	0	8,502,000,000	(11,088,393,430) 77,916,450,920	0	0
8,502,000,000	0	8,502,000,000	(11,088,393,430) 77,916,450,920	0	0
8,502,000,000	0	8,502,000,000	(11,088,393,430) 77,916,450,920	0	0

구 분	당초 지출계획액 (A)	기금운용계획변경액(B)		
		국회심의	기재부협의	자체변경등
영화발전기금	269,514,000,000	0	0	0
060장(분야) 문화및관광	269,514,000,000	0	0	0
061관(부문) 문화예술	89,948,000,000	11,713,000,000	17,000,000,000	0
1200항(프로그램) 콘텐츠산업 육성	89,948,000,000	11,713,000,000	17,000,000,000	0
1261세항(단위사업) 영화산업 육성 및 지원	89,948,000,000	11,713,000,000	17,000,000,000	0
110목 인건비	1,132,000,000	110,000,000	118,000,000	0
210목 운영비	21,735,000,000	8,703,000,000	11,482,000,000	166,867,000
220목 여비	494,000,000	0	0	590,000,000
240목 업무추진비	109,000,000	0	0	0
260목 연구용역비	6,037,000,000	0	0	-756,867,000
310목 보전금	525,000,000	600,000,000	400,000,000	0
320목 민간이전	33,391,000,000	2,300,000,000	5,000,000,000	0
330목 자치단체이전	1,000,000,000	0	0	0
430목 유형자산	1,525,000,000	0	0	0
460목 출자금	24,000,000,000	0	0	0
065관(부문) 문화및관광일반	179,566,000,000	-11,713,000,000	-17,000,000,000	0
7200항(프로그램) 기금운영비	11,587,000,000	0	0	0

(단위: 원)

수정 지출계획액 (C=A+B)	전년도이월액	지출계획현액	지출액	다음연도 이월액	불용액
			(227,228,324,002)		
269,514,000,000	2,445,215,250	271,959,215,250	227,228,324,002	4,116,212,469	6,726,790,492
269,514,000,000	2,445,215,250	271,959,215,250	227,228,324,002	4,116,212,469	6,726,790,492
118,661,000,000	2,418,403,250	121,079,403,250	110,615,388,774	4,072,441,269	6,391,573,207
118,661,000,000	2,418,403,250	121,079,403,250	110,615,388,774	4,072,441,269	6,391,573,207
118,661,000,000	2,418,403,250	121,079,403,250	110,615,388,774	4,072,441,269	6,391,573,207
1,360,000,000	0	1,360,000,000	1,035,501,252	0	324,498,748
42,086,867,000	969,966,500	43,056,833,500	36,610,048,655	3,655,348,179	2,791,436,666
1,084,000,000	0	1,084,000,000	220,545,649	0	863,454,351
109,000,000	0	109,000,000	66,845,260	0	42,154,740
5,280,133,000	995,936,750	6,276,069,750	5,554,033,144	97,093,090	624,943,516
1,525,000,000	0	1,525,000,000	1,423,600,000	40,000,000	61,400,000
40,691,000,000	452,500,000	41,143,500,000	39,517,325,925	280,000,000	1,346,174,075
1,000,000,000	0	1,000,000,000	1,000,000,000	0	0
1,525,000,000	0	1,525,000,000	1,187,488,889	0	337,511,111
24,000,000,000	0	24,000,000,000	24,000,000,000	0	0
150,853,000,000	26,812,000	150,879,812,000	116,612,935,228	43,771,200	335,217,285
11,587,000,000	26,812,000	11,613,812,000	11,234,823,515	43,771,200	335,217,285

구 분	당초 지출계획액 (A)	기금운용계획변경액(B)		
		국회심의	기재부협의	자체변경등
7277세항(단위사업) 영화발전기금운영 비	11,587,000,000	0	0	0
110목 인건비	9,300,000,000	0	0	0
210목 운영비	1,932,264,000	0	0	-37,000,000
220목 여비	66,000,000	0	0	55,000,000
240목 업무추진비	68,000,000	0	0	0
250목 직무수행경비	90,000,000	0	0	0
260목 연구용역비	40,000,000	0	0	-18,000,000
310목 보전금	15,000,000	0	0	0
320목 민간이전	19,736,000	0	0	0
430목 유형자산	56,000,000	0	0	0
9700항(프로그램) 여유자금운용	167,979,000,000	-11,713,000,000	-17,000,000,000	0
9702세항(단위사업) 통화금융기관 예 치(영화기금)	167,979,000,000	-11,713,000,000	-17,000,000,000	0
470목 예치금및유가증권매입	167,979,000,000	-11,713,000,000	-17,000,000,000	0
지역신문발전기금	10,448,000,000	0	0	0
060장(분야) 문화및관광	10,448,000,000	0	0	0
061관(부문) 문화예술	8,650,000,000	0	0	0
1400항(프로그램) 문화미디어산업육성및 지원	8,650,000,000	0	0	0

(단위: 원)

수정 지출계획액 (C=A+B)	전년도이월액	지출계획현액	지출액	다음연도 이월액	불용액
11,587,000,000	26,812,000	11,613,812,000	11,234,823,515	43,771,200	335,217,285
9,300,000,000	0	9,300,000,000	9,192,811,773	0	107,188,227
1,895,264,000	20,872,000	1,916,136,000	1,716,421,641	43,771,200	155,943,159
121,000,000	0	121,000,000	96,386,555	0	24,613,445
68,000,000	0	68,000,000	66,014,193	0	1,985,807
90,000,000	0	90,000,000	71,003,243	0	18,996,757
22,000,000	5,940,000	27,940,000	6,490,000	0	21,450,000
15,000,000	0	15,000,000	11,000,000	0	4,000,000
19,736,000	0	19,736,000	19,331,360	0	404,640
56,000,000	0	56,000,000	55,364,750	0	635,250
139,266,000,000	0	139,266,000,000	(105,378,111,713) 105,378,111,713	0	0
139,266,000,000	0	139,266,000,000	(105,378,111,713) 105,378,111,713	0	0
139,266,000,000	0	139,266,000,000	(105,378,111,713) 105,378,111,713	0	0
139,266,000,000	0	139,266,000,000	(105,378,111,713) 105,378,111,713	0	0
10,448,000,000	0	10,448,000,000	(11,063,794,080) 47,181,511,780	0	770,266,710
10,448,000,000	0	10,448,000,000	47,181,511,780	0	770,266,710
8,650,000,000	0	8,650,000,000	7,967,390,070	0	682,609,930
8,650,000,000	0	8,650,000,000	7,967,390,070	0	682,609,930

구 분	당초 지출계획액 (A)	기금운용계획변경액(B)		
		국회심의	기재부협의	자체변경등
1461세항(단위사업) 지역신문발전지원	8,650,000,000	0	0	0
110목 인건비	260,000,000	0	0	0
210목 운영비	2,477,840,000	0	0	4,070,000
220목 여비	24,500,000	0	0	0
240목 업무추진비	1,000,000	0	0	0
260목 연구용역비	1,458,660,000	0	0	-4,070,000
320목 민간이전	4,428,000,000	0	0	0
065관(부문) 문화및관광광일반	1,798,000,000	0	0	0
7200항(프로그램) 기금운영비	602,000,000	0	0	0
7278세항(단위사업) 지역신문발전기금 운영비	602,000,000	0	0	0
110목 인건비	324,069,000	0	0	-7,500,000
210목 운영비	224,546,000	0	0	0
220목 여비	21,000,000	0	0	0
240목 업무추진비	24,000,000	0	0	0
320목 민간이전	8,385,000	0	0	7,500,000
9700항(프로그램) 여유자금운용	1,196,000,000	0	0	0
9703세항(단위사업) 통화금융기관예치	1,196,000,000	0	0	0

(단위: 원)

수정 지출계획액 (C=A+B)	전년도이월액	지출계획현액	지출액	다음연도 이월액	불용액
8,650,000,000	0	8,650,000,000	7,967,390,070	0	682,609,930
260,000,000	0	260,000,000	251,880,000	0	8,120,000
2,481,910,000	0	2,481,910,000	2,139,283,270	0	342,626,730
24,500,000	0	24,500,000	7,970,900	0	16,529,100
1,000,000	0	1,000,000	963,000	0	37,000
1,454,590,000	0	1,454,590,000	1,171,650,000	0	282,940,000
4,428,000,000	0	4,428,000,000	4,395,642,900	0	32,357,100
1,798,000,000	0	1,798,000,000	39,214,121,710	0	87,656,780
602,000,000	0	602,000,000	514,343,220	0	87,656,780
602,000,000	0	602,000,000	514,343,220	0	87,656,780
316,569,000	0	316,569,000	256,109,360	0	60,459,640
224,546,000	0	224,546,000	219,011,770	0	5,534,230
21,000,000	0	21,000,000	7,036,300	0	13,963,700
24,000,000	0	24,000,000	20,576,100	0	3,423,900
15,885,000	0	15,885,000	11,609,690	0	4,275,310
			(2,582,060,790)		
1,196,000,000	0	1,196,000,000	38,699,778,490	0	0
			(2,582,060,790)		
1,196,000,000	0	1,196,000,000	38,699,778,490	0	0

구 분	당초 지출계획액 (A)	기금운용계획변경액(B)		
		국회심의	기재부협의	자체변경등
470목 예치금및유가증권매입	1,196,000,000	0	0	0

(단위: 원)

수정 지출계획액 (C=A+B)	전년도이월액	지출계획현액	지출액	다음연도 이월액	불용액
1,196,000,000	0	1,196,000,000	38,699,778,490	0	0
			(2,582,060,790)		

3. 부속서류

1) 재원조성실적표

연 도	누 계	합 계 (A+B)	자 본			
			정부출연금	전 입 금	재정운영결과	기 타
관광진흥개발기금						
1973	200,000,000	200,000,000	200,000,000	0	0	0
1974	391,564,384	191,564,384	180,000,000	0	11,564,384	0
1975	414,209,041	22,644,657	0	0	22,644,657	0
1976	436,109,041	21,900,000	0	0	21,900,000	0
1977	5,656,344,041	5,220,235,000	5,200,000,000	0	20,235,000	0
1978	15,746,235,317	10,089,891,276	10,000,000,000	0	89,891,276	0
1979	24,509,012,240	8,762,776,923	8,000,000,000	0	762,776,923	0
1980	35,579,386,147	11,070,373,907	8,752,000,000	0	2,318,373,907	0
1981	46,402,499,769	10,823,113,622	7,342,850,000	0	3,480,263,622	0
1982	51,606,429,799	5,203,930,030	475,000,000	0	4,728,930,030	0
1983	55,620,322,815	4,013,893,016	0	0	4,013,893,016	0
1984	59,881,899,835	4,261,577,020	0	0	4,261,577,020	0
1985	64,586,721,930	4,704,822,095	0	0	4,704,822,095	0
1986	69,978,665,420	5,391,943,490	0	0	5,391,943,490	0
1987	75,928,340,970	5,949,675,550	0	0	5,844,675,550	105,000,000
1988	82,311,205,200	6,382,864,230	0	0	6,382,864,230	0
1989	89,177,932,920	6,866,727,720	0	0	6,766,727,720	100,000,000
1990	101,929,332,390	12,751,399,470	0	0	7,332,429,700	5,418,969,770
1991	113,180,505,400	11,251,173,010	0	0	8,111,121,640	3,140,051,370
1992	129,285,244,340	16,104,738,940	0	0	10,647,885,570	5,456,853,370
1993	143,539,144,940	14,253,900,600	0	0	11,004,573,530	3,249,327,070
1994	155,065,373,980	11,526,229,040	0	0	11,526,229,040	0
1995	168,481,054,450	13,415,680,470	0	0	12,182,221,750	1,233,458,720
1996	198,935,902,127	30,454,847,677	0	0	12,554,944,387	17,899,903,290
1997	236,270,359,629	37,334,457,502	0	0	13,146,824,222	24,187,633,280
1998	275,425,616,075	39,155,256,446	0	0	11,410,920,576	27,744,335,870
1999	354,689,821,577	79,264,205,502	0	25,298,483,320	46,687,393,110	7,278,329,072
2000	423,037,291,727	68,347,470,150	0	0	11,269,272,000	57,078,198,150
2001	514,032,927,197	90,995,635,470	0	0	6,311,963,520	84,683,671,950
2002	653,892,919,147	139,859,991,950	0	0	7,130,593,140	132,729,398,810
2003	791,643,451,557	137,750,532,410	0	0	3,623,153,330	134,127,379,080
2004	908,593,278,893	116,949,827,336	0	0	-71,049,314,674	187,999,142,010
2005	1,057,776,932,930	149,183,654,037	0	0	-91,234,359,967	240,383,130,703
2006	1,218,251,304,281	160,474,371,351	0	0	-96,224,922,061	256,665,862,043
2007	1,343,651,997,404	125,400,693,123	0	0	-144,108,837,045	269,515,461,928

(단위: 원)

장 기 부 채							
소 계 (A)	차 입 금	채 권	예 탁 금	차 관	기 타	소 계 (B)	
200,000,000	0	0	0	0	0	0	0
191,564,384	0	0	0	0	0	0	0
22,644,657	0	0	0	0	0	0	0
21,900,000	0	0	0	0	0	0	0
5,220,235,000	0	0	0	0	0	0	0
10,089,891,276	0	0	0	0	0	0	0
8,762,776,923	0	0	0	0	0	0	0
11,070,373,907	0	0	0	0	0	0	0
10,823,113,622	0	0	0	0	0	0	0
5,203,930,030	0	0	0	0	0	0	0
4,013,893,016	0	0	0	0	0	0	0
4,261,577,020	0	0	0	0	0	0	0
4,704,822,095	0	0	0	0	0	0	0
5,391,943,490	0	0	0	0	0	0	0
5,949,675,550	0	0	0	0	0	0	0
6,382,864,230	0	0	0	0	0	0	0
6,866,727,720	0	0	0	0	0	0	0
12,751,399,470	0	0	0	0	0	0	0
11,251,173,010	0	0	0	0	0	0	0
16,104,738,940	0	0	0	0	0	0	0
14,253,900,600	0	0	0	0	0	0	0
11,526,229,040	0	0	0	0	0	0	0
13,415,680,470	0	0	0	0	0	0	0
30,454,847,677	0	0	0	0	0	0	0
37,334,457,502	0	0	0	0	0	0	0
39,155,256,446	0	0	0	0	0	0	0
79,264,205,502	0	0	0	0	0	0	0
68,347,470,150	0	0	0	0	0	0	0
90,995,635,470	0	0	0	0	0	0	0
139,859,991,950	0	0	0	0	0	0	0
137,750,532,410	0	0	0	0	0	0	0
116,949,827,336	0	0	0	0	0	0	0
149,148,770,736	0	0	0	0	34,883,301	34,883,301	
160,440,939,982	0	0	0	0	33,431,369	33,431,369	
125,406,624,883	0	0	0	0	-5,931,760	-5,931,760	

연 도	누 계	합 계(A+B)	자 본			
			정부출연금	전 입 금	재정운영결과	기 타
2008	1,387,503,993,552	43,851,996,148	0	0	-230,152,802,387	273,930,606,342
2009	1,434,023,532,848	46,519,539,296	0	0	32,675,971,617	11,857,513,714
2010	1,487,281,648,221	53,258,115,373	0	0	55,849,389,075	-468,644,634
2011	1,551,588,264,667	64,306,616,446	0	0	59,817,227,073	4,406,326,694
2012	1,600,899,562,863	49,311,298,196	0	0	48,714,505,833	522,389,735
2013	1,671,501,843,806	70,602,280,943	0	0	66,482,691,573	4,067,966,168
2014	1,793,688,918,540	122,187,074,734	0	0	120,883,864,100	1,217,550,560
2015	1,853,550,402,634	59,861,484,094	0	0	62,771,972,728	-261,364,469,217
2016	1,962,518,471,357	108,968,068,723	0	0	99,336,579,666	-343,739,201,147
2017	2,046,424,809,580	83,906,338,223	0	0	84,163,595,460	-220,401,797,467
2018	2,202,499,894,722	156,075,085,142	0	0	155,506,493,994	541,306,984
2019	2,354,437,567,919	151,937,673,197	0	0	149,042,567,127	2,908,801,770
2020	2,124,822,973,779	-229,614,594,140	0	0	-226,182,721,694	-233,465,455,014

국민체육진흥기금

1989	404,464,582,563	404,464,582,563	0	352,168,000,000	5,703,186,360	5,009,896,342
1990	470,081,578,207	65,616,995,644	0	0	23,851,278,337	0
1991	483,950,020,888	13,868,442,681	0	0	0	-18,800,649,960
1992	514,327,441,133	30,377,420,245	0	0	8,830,950,851	0
1993	529,941,087,438	15,613,646,305	0	0	693,933,208	-14,349,804,103
1994	613,011,749,790	83,070,662,352	0	0	57,940,671,399	0
1995	689,720,119,613	76,708,369,823	0	0	41,430,598,458	0
1996	743,781,632,820	54,061,513,207	0	0	43,141,623,865	0
1997	809,543,746,644	65,762,113,824	0	0	70,110,924,561	0
1998	918,190,034,788	108,646,288,144	0	0	79,867,760,883	0
1999	951,457,436,767	33,267,401,979	0	0	40,292,657,324	0
2000	754,795,513,171	-196,661,923,596	0	0	20,484,850,376	-202,798,898,575
2001	740,869,650,291	-13,925,862,880	0	0	7,610,379,586	0
2002	655,702,491,742	-85,167,158,549	0	0	44,128,394,322	0
2003	818,432,808,337	162,730,316,595	0	55,000,000,000	47,923,111,746	0
2004	882,408,369,466	63,975,561,129	0	30,019,705,754	31,569,745,179	0
2005	913,157,380,071	30,749,010,605	0	0	44,665,449,348	0
2006	948,740,277,294	35,582,897,223	0	18,000,000,000	42,040,404,831	0
2007	1,180,353,573,546	231,613,296,252	0	0	230,793,164,784	286,171,990,438
2008	1,361,256,749,860	180,903,176,314	0	0	181,341,867,658	0
2009	1,545,959,401,232	184,702,651,372	0	0	186,145,124,076	0
2010	1,608,918,580,306	62,959,179,074	0	0	62,397,636,164	0
2011	1,515,884,660,449	-93,033,919,857	0	0	-92,586,424,651	0

(단위: 원)

장 기 부 채							
소 계 (A)	차 입 금	채 권	예 탁 금	차 관	기 타	소 계 (B)	
43,777,803,955	0	0	0	0	74,192,193	74,192,193	
44,533,485,331	0	0	0	0	1,986,053,965	1,986,053,965	
55,380,744,441	0	0	0	0	-2,122,629,068	-2,122,629,068	
64,223,553,767	0	0	0	0	83,062,679	83,062,679	
49,236,895,568	0	0	0	0	74,402,628	74,402,628	
70,550,657,741	0	0	0	0	51,623,202	51,623,202	
122,101,414,660	0	0	0	0	85,660,074	85,660,074	
-198,592,496,489	258,361,000,000	0	0	0	92,980,583	258,453,980,583	
-244,402,621,481	353,260,000,000	0	0	0	110,690,204	353,370,690,204	
-136,238,202,007	220,125,000,000	0	0	0	19,540,230	220,144,540,230	
156,047,800,978	0	0	0	0	27,284,164	27,284,164	
151,951,368,897	0	0	0	0	-13,695,700	-13,695,700	
-459,648,176,708	230,000,000,000	0	0	0	33,582,568	230,033,582,568	
362,881,082,702	0	0	0	0	41,583,499,861	41,583,499,861	
23,851,278,337	0	0	0	0	41,765,717,307	41,765,717,307	
-18,800,649,960	0	0	0	0	32,669,092,641	32,669,092,641	
8,830,950,851	0	0	0	0	21,546,469,394	21,546,469,394	
-13,655,870,895	0	0	0	0	29,269,517,200	29,269,517,200	
57,940,671,399	0	0	0	0	25,129,990,953	25,129,990,953	
41,430,598,458	0	0	0	0	35,277,771,365	35,277,771,365	
43,141,623,865	0	0	0	0	10,919,889,342	10,919,889,342	
70,110,924,561	0	0	0	0	-4,348,810,737	-4,348,810,737	
79,867,760,883	0	0	0	0	28,778,527,261	28,778,527,261	
40,292,657,324	0	0	0	0	-7,025,255,345	-7,025,255,345	
-182,314,048,199	0	0	0	0	-14,347,875,397	-14,347,875,397	
7,610,379,586	0	0	0	0	-21,536,242,466	-21,536,242,466	
44,128,394,322	0	0	0	0	-129,295,552,871	-129,295,552,871	
102,923,111,746	0	0	0	0	59,807,204,849	59,807,204,849	
61,589,450,933	0	0	0	0	2,386,110,196	2,386,110,196	
44,665,449,348	0	0	0	0	-13,916,438,743	-13,916,438,743	
60,040,404,831	0	0	0	0	-24,457,507,608	-24,457,507,608	
516,965,155,222	0	0	0	0	-285,351,858,970	-285,351,858,970	
181,341,867,658	0	0	0	0	-438,691,344	-438,691,344	
186,145,124,076	0	0	0	0	-1,442,472,704	-1,442,472,704	
62,397,636,164	0	0	0	0	561,542,910	561,542,910	
-92,586,424,651	0	0	0	0	-447,495,206	-447,495,206	

연 도	누 계	합 계 (A+B)	자 본			
			정부출연금	전 입 금	재정운영결과	기 타
2012	1,608,251,681,283	92,367,020,834	0	0	92,471,297,380	0
2013	1,598,192,981,918	-10,058,699,365	0	0	-10,031,254,365	0
2014	1,893,815,208,246	295,622,226,328	0	0	295,593,541,828	0
2015	2,018,532,738,919	124,717,530,673	0	0	125,046,547,343	0
2016	2,046,529,595,224	27,996,856,305	0	0	27,991,396,305	0
2017	2,233,822,831,750	187,293,236,526	0	0	187,294,346,334	0
2018	2,844,768,148,578	610,945,316,828	0	0	610,973,031,728	0
2019	3,356,896,322,921	512,128,174,343	0	0	512,125,333,475	0
2020	3,569,660,600,571	212,764,277,650	0	0	213,022,867,654	0
문화예술진흥기금						
1990	93,067,822,296	93,067,822,296	0	75,139,302,710	0	17,928,519,586
1991	118,218,990,762	25,151,168,466	0	25,000,000,000	0	151,168,466
1992	142,507,946,324	24,288,955,562	0	20,300,000,000	0	3,988,955,562
1993	169,586,504,283	27,078,557,959	0	10,300,000,000	0	16,778,557,959
1994	206,051,277,001	36,464,772,718	0	31,000,000,000	0	5,464,772,718
1995	244,058,109,822	38,006,832,821	0	38,000,000,000	0	6,832,821
1996	274,705,501,727	30,647,391,905	0	27,000,000,000	0	3,647,391,905
1997	287,021,233,002	12,315,731,275	0	4,000,000,000	0	8,315,731,275
1998	294,612,554,376	7,591,321,374	0	4,000,000,000	0	3,591,321,374
1999	327,215,697,774	32,603,143,398	0	20,500,000,000	0	12,103,143,398
2000	375,376,100,255	48,160,402,481	0	23,000,000,000	0	25,160,402,481
2001	400,496,396,096	25,120,295,841	0	24,000,000,000	0	1,120,295,841
2002	436,056,896,096	35,560,500,000	0	24,000,000,000	0	11,560,500,000
2003	505,824,687,036	69,767,790,940	0	24,000,000,000	0	45,767,790,940
2004	527,254,659,356	21,429,972,320	0	0	0	21,429,972,320
2005	492,913,295,632	-34,341,363,724	0	0	0	-34,341,363,724
2006	454,786,655,305	-38,126,640,327	0	0	0	-38,126,640,327
2007	433,612,909,042	-21,173,746,263	0	0	0	-21,173,746,263
2008	409,081,350,563	-24,531,558,479	0	0	0	-24,531,558,479
2009	373,936,966,427	-35,144,384,136	0	0	-46,947,988,134	11,803,603,998
2010	316,191,656,940	-57,745,309,487	0	0	-43,981,957,648	-13,763,351,839
2011	305,776,787,280	-10,414,869,660	0	0	-10,414,869,660	0
2012	269,661,958,279	-36,114,829,001	0	0	-36,114,829,001	0
2013	249,834,521,001	-19,827,437,278	0	0	-19,827,437,278	0
2014	159,815,529,349	-90,018,991,652	0	0	-90,018,991,652	0
2015	111,039,147,002	-48,776,382,347	0	0	-32,068,725,605	-16,707,656,742
2016	81,351,476,200	-29,687,670,802	0	0	-30,973,876,109	1,286,205,307

(단위: 원)

장 기 부 채							
소 계 (A)	차 입 금	채 권	예 탁 금	차 관	기 타	소 계 (B)	
92,471,297,380	0	0	0	0	-104,276,546	-104,276,546	
-10,031,254,365	0	0	0	0	-27,445,000	-27,445,000	
295,593,541,828	0	0	0	0	28,684,500	28,684,500	
125,046,547,343	0	0	0	0	-329,016,670	-329,016,670	
27,991,396,305	0	0	0	0	5,460,000	5,460,000	
187,294,346,334	0	0	0	0	-1,109,808	-1,109,808	
610,973,031,728	0	0	0	0	-27,714,900	-27,714,900	
512,125,333,475	0	0	0	0	2,840,868	2,840,868	
213,022,867,654	0	0	0	0	-258,590,004	-258,590,004	
93,067,822,296	0	0	0	0	0	0	
25,151,168,466	0	0	0	0	0	0	
24,288,955,562	0	0	0	0	0	0	
27,078,557,959	0	0	0	0	0	0	
36,464,772,718	0	0	0	0	0	0	
38,006,832,821	0	0	0	0	0	0	
30,647,391,905	0	0	0	0	0	0	
12,315,731,275	0	0	0	0	0	0	
7,591,321,374	0	0	0	0	0	0	
32,603,143,398	0	0	0	0	0	0	
48,160,402,481	0	0	0	0	0	0	
25,120,295,841	0	0	0	0	0	0	
35,560,500,000	0	0	0	0	0	0	
69,767,790,940	0	0	0	0	0	0	
21,429,972,320	0	0	0	0	0	0	
-34,341,363,724	0	0	0	0	0	0	
-38,126,640,327	0	0	0	0	0	0	
-21,173,746,263	0	0	0	0	0	0	
-24,531,558,479	0	0	0	0	0	0	
-35,144,384,136	0	0	0	0	0	0	
-57,745,309,487	0	0	0	0	0	0	
-10,414,869,660	0	0	0	0	0	0	
-36,114,829,001	0	0	0	0	0	0	
-19,827,437,278	0	0	0	0	0	0	
-90,018,991,652	0	0	0	0	0	0	
-48,776,382,347	0	0	0	0	0	0	
-29,687,670,802	0	0	0	0	0	0	

연 도	누 계	합 계 (A+B)	자 본			
			정부출연금	전 입 금	재정운영결과	기 타
2017	54,554,466,972	-26,797,009,228	0	0	-25,927,366,879	-869,642,349
2018	92,046,138,337	37,491,671,365	0	0	48,083,503,784	-10,591,832,419
2019	160,404,146,294	68,358,007,957	0	0	99,332,619,912	-30,974,611,955
2020	167,252,507,236	6,848,360,942	0	0	31,252,880,660	-24,404,519,718
언론진흥기금						
2006	22,235,867,999	22,235,867,999	0	0	22,235,867,999	0
2007	31,728,273,467	9,492,405,468	0	0	9,492,405,468	0
2008	46,500,136,549	14,771,863,082	0	0	14,771,863,082	0
2009	48,287,979,293	1,787,842,744	0	0	1,787,842,744	0
2010	53,539,725,022	5,251,745,729	0	0	5,251,745,729	0
2011	54,654,871,521	1,115,146,499	0	0	1,115,146,499	0
2012	51,379,330,266	-3,275,541,255	0	0	-3,275,541,255	0
2013	56,014,046,377	4,634,716,111	0	0	4,634,716,111	0
2014	39,699,668,527	-16,314,377,850	0	0	-16,314,377,850	0
2015	23,374,098,791	-16,325,569,736	0	0	-16,325,569,736	0
2016	17,645,096,178	-5,729,002,613	0	0	-5,729,002,613	0
2017	11,093,862,190	-6,551,233,988	0	0	-6,551,233,988	0
2018	9,679,509,692	-1,414,352,498	0	0	-1,414,352,498	0
2019	13,822,442,506	4,142,932,814	0	0	4,142,932,814	0
2020	17,293,141,789	3,470,699,283	0	0	3,470,699,283	0
영화발전기금						
2007	116,333,489,644	116,333,489,644	0	167,525,200,000	2,635,116,036	-53,826,826,392
2008	193,443,259,107	77,109,769,463	0	1,234,818,552	10,281,779,673	65,593,171,238
2009	406,515,075,416	213,071,816,309	0	204,970,373,787	11,935,363,586	-3,833,921,064
2010	424,231,413,685	17,716,338,269	0	0	17,090,581,207	625,757,062
2011	536,373,352,155	112,141,938,470	0	0	48,661,449,487	63,480,488,983
2012	578,011,269,136	41,637,916,981	0	0	40,110,167,465	1,527,749,516
2013	602,515,198,772	24,503,929,636	0	0	43,164,953,421	-18,661,023,785
2014	608,538,454,182	6,023,255,410	0	0	9,126,745,644	-3,103,490,234
2015	621,373,887,903	12,835,433,721	0	0	-3,718,549,826	16,553,983,547
2016	640,882,926,973	19,509,039,070	0	0	2,222,887,112	17,286,151,958
2017	644,648,032,231	3,765,105,258	0	0	-9,783,450,577	13,548,555,835
2018	505,654,694,169	-138,993,338,062	0	0	9,864,504,924	-148,857,842,986
2019	510,267,659,413	4,612,965,244	0	0	-2,129,115,131	6,742,080,375
2020	433,084,384,536	-77,183,274,877	0	0	-76,832,751,689	-350,523,188
지역신문발전기금						
2005	18,369,094,511	18,369,094,511	0	0	18,369,094,511	0

(단위: 원)

장 기 부 채							
소 계 (A)	차 입 금	채 권	예 탁 금	차 관	기 타	소 계 (B)	
-26,797,009,228	0	0	0	0	0	0	0
37,491,671,365	0	0	0	0	0	0	0
68,358,007,957	0	0	0	0	0	0	0
6,848,360,942	0	0	0	0	0	0	0
22,235,867,999	0	0	0	0	0	0	0
9,492,405,468	0	0	0	0	0	0	0
14,771,863,082	0	0	0	0	0	0	0
1,787,842,744	0	0	0	0	0	0	0
5,251,745,729	0	0	0	0	0	0	0
1,115,146,499	0	0	0	0	0	0	0
-3,275,541,255	0	0	0	0	0	0	0
4,634,716,111	0	0	0	0	0	0	0
-16,314,377,850	0	0	0	0	0	0	0
-16,325,569,736	0	0	0	0	0	0	0
-5,729,002,613	0	0	0	0	0	0	0
-6,551,233,988	0	0	0	0	0	0	0
-1,414,352,498	0	0	0	0	0	0	0
4,142,932,814	0	0	0	0	0	0	0
3,470,699,283	0	0	0	0	0	0	0
116,333,489,644	0	0	0	0	0	0	0
77,109,769,463	0	0	0	0	0	0	0
213,071,816,309	0	0	0	0	0	0	0
17,716,338,269	0	0	0	0	0	0	0
112,141,938,470	0	0	0	0	0	0	0
41,637,916,981	0	0	0	0	0	0	0
24,503,929,636	0	0	0	0	0	0	0
6,023,255,410	0	0	0	0	0	0	0
12,835,433,721	0	0	0	0	0	0	0
19,509,039,070	0	0	0	0	0	0	0
3,765,105,258	0	0	0	0	0	0	0
-138,993,338,062	0	0	0	0	0	0	0
4,612,965,244	0	0	0	0	0	0	0
-77,183,274,877	0	0	0	0	0	0	0
18,369,094,511	0	0	0	0	0	0	0

연 도	누 계	합 계 (A+B)	자 본			
			정부출연금	전 입 금	재정운영결과	기 타
2006	32,473,951,802	14,104,857,291	0	0	14,104,857,291	0
2007	42,283,538,846	9,809,587,044	0	0	9,809,587,044	0
2008	47,243,190,479	4,959,651,633	0	0	4,959,651,633	0
2009	42,682,246,944	-4,560,943,535	0	0	-4,560,943,535	0
2010	34,576,947,626	-8,105,299,318	0	0	-8,105,299,318	0
2011	28,647,581,015	-5,929,366,611	0	0	-5,929,366,611	0
2012	18,528,474,281	-10,119,106,734	0	0	-10,119,106,734	0
2013	8,245,228,735	-10,283,245,546	0	0	-10,283,245,546	0
2014	3,169,817,207	-5,075,411,528	0	0	-5,075,411,528	0
2015	3,578,136,392	408,319,185	0	0	408,319,185	0
2016	1,556,642,739	-2,021,493,653	0	0	-2,021,493,653	0
2017	1,311,190,804	-245,451,935	0	0	-245,451,935	0
2018	1,871,534,492	560,343,688	0	0	560,343,688	0
2019	2,788,073,005	916,538,513	0	0	916,538,513	0
2020	2,583,639,405	-204,433,600	0	0	-204,433,600	0

* 과년도의 재원조성실적내역을 수정하였을 경우 해당 사유를 작성

(단위: 원)

장 기 부 채							
소 계 (A)	차 입 금	채 권	예 탁 금	차 관	기 타	소 계 (B)	
14,104,857,291	0	0	0	0	0	0	0
9,809,587,044	0	0	0	0	0	0	0
4,959,651,633	0	0	0	0	0	0	0
-4,560,943,535	0	0	0	0	0	0	0
-8,105,299,318	0	0	0	0	0	0	0
-5,929,366,611	0	0	0	0	0	0	0
-10,119,106,734	0	0	0	0	0	0	0
-10,283,245,546	0	0	0	0	0	0	0
-5,075,411,528	0	0	0	0	0	0	0
408,319,185	0	0	0	0	0	0	0
-2,021,493,653	0	0	0	0	0	0	0
-245,451,935	0	0	0	0	0	0	0
560,343,688	0	0	0	0	0	0	0
916,538,513	0	0	0	0	0	0	0
-204,433,600	0	0	0	0	0	0	0

2. 성인지 기금결산서

1) 개요

(1) 성 평등 목표

□ 여성의 사회 진출 제고 및 역량 강화

○ 문화예술 관광 및 체육분야의 진출을 위한 평등한 기회부여를 통해 여성의 일자리 확대

- 아동, 여성, 노인 등 다양한 계층의 수요에 부응하여 체육활동 참여의 유인을 제공하고, 남녀 체육전공자에 대한 균형있는 일자리 창출

- 장애인 국가대표 선수들에 대한 훈련서비스 지원확대 및 교육의 양성 평등 지원을 강화함으로써 여성장애인의 역량 강화

- 영화산업의 여성 전문인력 양성 등을 통한 여성 진출분야 확대

□ 여성에 대한 인식제고 및 여성의 인권보장

○ 다양하고 전문적인 관광서비스 제공을 통한 여성인권 보호 및 안전한 여행환경 조성

- 전문적인 여행정보 제공 등을 통해 여성의 안전한 여행 환경 조성

□ 평등 의식 문화의 확산

○ 평등하고 여성친화적인 문화예술, 관광 및 체육환경 조성을 통해 여성의 역량 강화

- 스포츠강좌 이용권 지원을 통한 유청소년의 건강한 생활환경 조성 및 여성의 스포츠 활동 증진

(2) 성 평등 목표 추진 결과

□ 관광 분야 여성 사회진출 제고 및 역량 강화

○ 문화관광해설사육성, 관광산업일자리활성화 2개 세부사업, 3개 내역사업 예산현액 10,196백만원 중 10,140백만원(99.4%)을 집행

- 관광안내인력교육 1개 내역사업은 예산현액의 100% 집행

○ 문화관광해설사육성 사업 및 카지노리조트아카데미 사업의 성과목표 달성

- (문화관광해설사 여성비율 72.0% 달성) 경력단절여성 등 지역의 유희 인력을 문화관광해설사로 양성, 향후 일자리 창출에 기여
- (카지노아카데미 여성참여율 41.3% 달성) 관광산업 성장기반 확충에 필요한 관광전문인력 육성

□ 스포츠 분야 평등 의식 문화의 확산

○ 스포츠강좌이용권 지원

- 스포츠강좌이용권 사업의 지출계획현액은 24,395백만원이며, 24,395백만원 전액 집행

- 스포츠강좌이용권 여성 수혜율 목표는 41.0%이며 실적은 42.0%로 목표 달성

○ 장애인국제체육지원(국가대표훈련지원)

- 장애인체육 지원사업의 지출계획현액은 10,824백만원이며 10,824백만원 전액 집행

- 여성장애인 참여비율 목표는 19,0%이며 실적은 27.0%로 목표 달성

○ 예비-DIA(경력단절여성)-차세대-리더 경력별 4단계 교육을 통하여 여성 스포츠리더 193명 교육

- 최근 4개년 여성스포츠리더 교육과정 수료인원 - 2017 : 112/ 2018 : 84/ 2019 : 123/ 2020 : 193

○ 온라인 교육 도입을 통한 교육참여인원 및 체육지도자, 행정가 등 여성 스포츠리더 간 네트워킹 확대

- 온라인 성과공유회, 네트워킹 데이 연 1회 개최

□ 영화분야 성평등 현황 및 추진실적

○ 전문역량강화지원 : 전체 수혜자 218명 중 여성영화인 수혜자 67명 (30.7%)으로 목표치인 43.0% 미달성(△12.3%)

○ 한국영화아카데미 및 현장영화인인력양성 : 전체 수혜자 877명 중 여성영화인 수혜자 392명(44.7%)으로 목표치인 45.0% 미달성(△0.3%)

○ 결과에 대한 원인

- 전문역량강화지원 : 성별 구분 없는 접수 및 교육생 선발 방식으로 성별 균형 유지의 어려움이 있으며, 제작교육의 특성 상 여성영화인의 참여도가 다소 낮게 나타남(시나리오, 인문소양 등 창작관련 교육은 여성영화인의 참

여도가 높은편임)

- 한국영화아카데미 및 현장영화인인력양성 : 성별 구분 없는 접수 및 교육생 선발 방식으로 성별 균형 유지의 어려움이 있음, 특히 촬영전공 등 기술분야 여성 지원 부족

코로나19로 단기적 실업상태에 놓인 영화인 지원을 위해 신규 진행한 현장영화인직업훈련지원은 영화인이 자체적으로 기획해 시행하는 형태로, 상대적으로 남성의 참여가 높은 기술 관련이나 제작 관련 수업이 많았음

○향후 개선 사항

- 전문역량강화지원 : 젠더감성 기반의 교육프로그램의 개발하고, 관련 영화종사자 홍보를 확대하여 여성영화인의 참여가 증가될 수 있도록 노력하고자 함

- 한국영화아카데미 및 현장영화인인력양성 : 아카데미 정규과정 내 촬영전공 등 여성비율 부족 전공 집중 관리, 2021년 신입생 내 여성비율 확대 방안 모색

여성 교강사 확보, 성평등 교육 확대 등 여성 친화적 교육환경 조성
젠더 관련 강의 등 여성 영화인의 참여를 확대할 수 있는 교육 기획 및 홍보 강화를 통한 수강생 모집

(3) 성인지 결산 사업 총괄표

□ 예산집행결과

(단위: 백만원, %)

회계	세부사업명	'20년			'19년 지출액 (c)	전년대비 증감 (b-c)	전년대비 증감률 (b-c/ c)	비고
		지출계획 현액(a)	지출액 (b)	집행률 (b/a)				
관광진흥 개발 기금	(1) 문화관광해설사육성 (지자체, 사회서비스)	9,956	9,941	99.8	5,926	4,015	67.8	
	(2) 관광산업 일자리 활성화 및 단체지원							
	- 관광안내인력 교육	157	157	100.0	97	60	61.9	
	- 카지노리조트아카데미	83	42	50.0	53	△12	△21.7	
국민체육 진흥 기금	(3) 스포츠강좌이용권 지원							
	- 스포츠강좌이용권 지원	24,395	24,395	100.0	21,504	2,891	13.4	
	(4) 회원종목단체 및 지회 지원							
	- 스포츠인권 향상 지원	914	685	74.9	-	685	-	
	(5) 체육인재 육성							
	- 체육분야 현장 전문가 교육 지원	1,245	1,245	100.0	-	1,245	-	
	(6) 장애인전문체육 및 국 체체육지원							
- 장애인선수 육성지원 (국가대표훈련지원)	10,824	10,824	100.0	10,527	297	2.8		
영화발전 기금	(7) 영화제작 지원							
	- 영화제작지원/전문역량 강화	360	344	95.5	587	△243	△41.4	
	(8) 영화정책지원							
	- 한국영화아카데미운영 및 현장영화인인력양성	9,432	8,525	90.4	3,186	5,339	167.6	
	성평등추진중점사업 소계	-	-	-	-	-	-	
	직접목적사업 소계	-	-	-	-	-	-	
	합 계	57,366	56,157	97.9	41,880	14,277	34.1	

(단위: 백만원, %)

회계	세부사업명	'20년			'19년 지출액 (c)	전년대비 증감 (b-c)	전년대비 증감률 (b-c/ c)	비고
		지출계획 현액(a)	지출액 (b)	집행률 (b/a)				

1. 직접목적 사업

* 성평등추진중점 사업

□ 3개년도 성과목표 달성 현황

(단위: 개, %)

구분	성과목표(A)	목표 달성(B)	목표 미달성	목표 달성률(B/A)
2018	12	6	6	50.0
2019	7	4	3	57.1
2020	9	6	3	66.7

2) 사업별 집행내역

(1) 스포츠강좌이용권 지원 - 스포츠강좌이용권 지원 -

사업명: 스포츠강좌이용권 지원 (국민체육진흥기금)

사업유형

- 성인지 사업유형 : 간접목적
- 성평등추진중점 사업여부 : -
- 국가성평등지수 분야 : 문화·정보

사업목적

- 경제적 여건 등으로 체육활동을 하지 못하는 저소득층 유·청소년에게 스포츠 활동 참여기회 부여로 체력 증진 및 자신감 제고

정책대상

- 기초생활수급가구 내 만 5세~18세 유·청소년

성 평 등 목 표

- 스포츠강좌이용권 지원을 통해 여성 유·청소년의 건강한 생활환경을 조성함으로써 건강 및 체력 증진

□ 집행 실적

(단위: 백만원)

당초지출 계획액(A)	기금운용계획 변경액 등(B)	지출계획 현액(A+B)	지출액	다음 연도 이월액	불용액
24,395	-	24,395	24,395	-	-

* 기금운용계획 변경액 (B) 내역:

- 지출계획현액 대비 집행실적(지출액) 분석
 - 집행률 : 100%
 - 집행실적 분석 : 전액 집행

□ 성 평등 효과분석

(단위: 백만원, %)

구분		전체	여성(비율)	남성(비율)
'18년	세출예산현액	19,600	7,781 (39.7)	11,819 (60.3)
	사업대상자	334,453	132,776 (39.7)	201,677 (60.3)
	지출액	19,600	7,781 (39.7)	11,819 (60.3)
	수혜자 (명)	52,129	20,852 (40.0)	31,277 (60.0)
'19년	세출예산현액	21,504	8,859 (41.2)	12,645 (58.8)
	사업대상자	330,195	135,379 (41.0)	194,816 (59.0)
	지출액	21,504	8,859 (41.2)	12,645 (58.8)
	수혜자 (명)	56,291	23,191 (41.2)	33,100 (58.8)
'20년	세출예산현액	24,395	10,234 (42.0)	14,161 (58.0)
	사업대상자	322,763	135,402 (42.0)	187,361 (58.0)
	지출액	24,395	10,234 (42.0)	14,161 (58.0)
	수혜자 (명)	62,647	26,281 (42.0)	36,366 (58.0)

* 통계출처: 국민기초생활보장 수급자현황(e-나라지표)
 보건복지부의 국민기초생활보장 수급자 자료를 근거로 수혜 연령대(만5세~18세)를 추정
 변경된 국민기초생활보장 수급자 현황은 성별, 연령별 구분 통계가 없음

□ 3개년도 성과목표 달성 현황

구분	성과목표(지표)	목표치	실적치	달성여부
'18년	스포츠바우처 여성 수혜율(%)	40.0	40.0	달성
'19년	스포츠바우처 여성 수혜율(%)	40.0	41.2	달성
'20년	스포츠바우처 여성 수혜율(%)	41.0	42.0	달성

* 통계출처: 국민체육진흥공단 스포츠강좌이용권 전산 시스템

□ 자체평가

○ 성평등 현황 및 추진 실적

- 여성 비율을 전년도와 동일한 40.0% 설정
- 여성 청소년들의 선호도가 높은 발레, 필라테스, 무용 종목 등의 시설 가맹 및 강좌를 지속 확대하여 여성 유·청소년 참여 적극 유도

○ 결과에 대한 원인

- 스포츠강좌이용권 가맹 시설로 필라테스, 요가 등 여성 선호도 종목을 지속 확대하여 양성 평등의 스포츠활동 환경 조성
- 지자체에 이용자 선정 과정에서 여성 유·청소년의 스포츠활동 기회가 확대될 수 있도록 안내하여 양성평등한 제도 정착을 위해 노력함

○ 향후 개선사항

- 스포츠강좌이용권 가맹시설 현황 분석 및 이용실태 조사 등을 통해 여성 유·청소년 선호 종목 파악 및 가맹시설 지속 확충

(2) 회원종목단체 및 지회지원
- 스포츠인권 향상 지원 -

사업명: 스포츠인권 향상 지원 (국민체육진흥기금)

사업유형

- 성인지 사업유형 : 간접목적
- 성평등추진중점 사업여부 : -
- 국가성평등지수 분야 : 교육·직업훈련

사업목적

- 스포츠인권 보호를 위한 예방교육, 홍보 활동, 신고상담센터 운영으로 선수와 지도자가 서로 존중하고 신뢰하는 스포츠 환경 조성

정책대상

- 선수, 지도자, 학부모, 심판 등 체육인

성 평 등 목표

- 스포츠인권교육 지원을 통해 남녀 간 성인지 감수성을 증진시킴을 통해 건강한 스포츠 문화를 조성함으로써 건강한 체육문화 환경 조성

□ 집행 실적

(단위: 백만원)

당초지출 계획액(A)	기금운용계획 변경액 등(B)	지출계획 현액(A+B)	지출액	다음 연도 이월액	불용액
914	-	914	685	150	79

* 기금운용계획 변경액 (B) 내역:

○ 지출계획현액 대비 집행실적(지출액) 분석

- 집행률 : 74.9%

- 집행실적 분석 : 2020. 11. 4. 대한체육회에서 스포츠윤리센터로 사업이
이관된 후 코로나 19로 인한 사회적 거리두기 2.5단계 격상에 따라 원활한
조사 활동을 하지 못해 일부 불용액 발생

□ 성 평등 효과분석

(단위: 백만원, %)

구분		전체	여성(비율)	남성(비율)
'18년	세출예산현액	-	-	-
	사업대상자	-	-	-
	지출액	-	-	-
	수혜자 (명)	-	-	-
'19년	세출예산현액	-	-	-
	사업대상자	-	-	-
	지출액	-	-	-
	수혜자 (명)	-	-	-
'20년	세출예산현액	914	205 (22.4)	709 (77.6)
	사업대상자	24,157	5,411 (22.4)	18,746 (77.6)
	지출액	685	153 (22.4)	531 (77.6)
	수혜자 (명)	24,157	5,411 (22.4)	18,746 (77.6)

* 통계출처: 대한체육회 내부자료(선수, 지도자, 학부모, 심판, 관계자 등 사업대상자가 광범위하여 교육신청자를 사업대상자로 동일하게 설정)
 * 변경내역:

□ 3개년도 성과목표 달성 현황

구분	성과목표(지표)	목표치	실적치	달성여부
'20년	스포츠인권향상 교육 이수율(%)	100.0	100.0	달성

* 통계출처: 대한체육회 내부자료

□ 자체평가

○ 성평등 현황 및 추진 실적

- 선수, 지도자, 학부모, 심판, 관계자 등 체육인을 대상으로 스포츠인권 보호를 위한 예방교육을 추진하였으며 교육대상자 중 22.4%가 여성이 차지함.
- 스포츠인권교육은 스포츠 폭력·성폭력 예방교육, 정서지원 프로그램 등으로 구성되어 있으며 1,500회 24,157명이 참여함.

○ 결과에 대한 원인

- 코로나19에 따른 대면교육의 어려움으로 지난해에 비해 교육인원이 58.3% 수준이지만, 온라인교육 영상 3종 제작 및 보급 등을 통해 외부환경에 구애받지 않고 지속적인 교육이 될 수 있는 환경을 조성함.

○ 향후 개선사항

- 20년 사업종료.

(3) 체육인재 육성
- 체육분야 현장 전문가 교육 지원 -

- 사업명: 체육분야 현장 전문가 교육 지원 (국민체육진흥기금)

- 사업유형
 - 성인지 사업유형 : 간접목적
 - 성평등추진중점 사업여부 : -
 - 국가성평등지수 분야 : 교육·직업훈련

- 사업목적
 - 체육분야 현장전문가 교육지원 통해 체육인들의 전문성 및 글로벌역량 강화
 - 체육분야 현장전문가 역량강화를 위한 체육인재 아카데미 교육운영
 - 체육인재 생애주기별 경력전환 및 경력개발을 위한 진로지원

- 정책대상
 - 체육분야 전문가 전환을 희망하는 국민 일반

- 성 평 등 목 표
 - 여성스포츠리더 및 일반 체육현장 전문가 프로그램 여성 참여 확대

□ 집행 실적

(단위: 백만원)

당초지출 계획액(A)	기금운용계획 변경액 등(B)	지출계획 현액(A+B)	지출액	다음 연도 이월액	불용액
1,245	-	1,245	1,245	-	-

* 기금운용계획 변경액 (B) 내역:

- 지출계획현액 대비 집행실적(지출액) 분석
 - 집행률 : 100%
 - 집행실적 분석 : 전액 집행

□ 성 평등 효과분석

(단위: 백만원, %)

구분		전체	여성(비율)	남성(비율)
'18년	세출예산현액	-	-	-
	사업대상자 (명)	-	-	-
	지출액	-	-	-
	수혜자 (명)	-	-	-
'19년	세출예산현액	-	-	-
	사업대상자 (명)	-	-	-
	지출액	-	-	-
	수혜자 (명)	-	-	-
'20년	세출예산현액	1,245	685 (55.0)	560 (45.0)
	사업대상자 (명)	975	504 (51.7)	471 (48.3)
	지출액	1,245	685 (55.0)	560 (45.0)
	수혜자 (명)	975	504 (51.7)	471 (48.3)

* 통계출처: 체육분야 현장전문가 교육(스포츠멘탈코치 양성사업, 여성스포츠리더 육성, 챌린지 기본과정, 체육행정가 과정) 교육실적
* 변경내역:

□ 3개년도 성과목표 달성 현황

구분	성과목표(지표)	목표치	실적치	달성여부
'20년	여성스포츠 리더 배출 실적(명)	120	193	달성

* 통계출처: 여성스포츠리더과정 수료인원

□ 자체평가

○ 성평등 현황 및 추진 실적

- 경력단절여성 스포츠인의 취업 의지 제고 및 자신감 회복을 위하여 DIA(Do It again) 교육과정 신규 개설
 - * 출산, 육아 등 경력단절 원인을 고려하여 비대면, 실시간 교육 도입
 - * 상·하반기 각 1회 실시하여 32명 수료
- 예비-DIA-차세대-리더 과정 등 경력기간별 4단계로 구분하여 교육과정 운영
 - * 스포츠 업계 여성 네트워크 형성 및 정보교류를 위한 통합 성과공유회 마련

○ 결과에 대한 원인

- 온라인 교육도입 및 블렌디드 교육 도입에 따른 원격지 거주자의 교육 참여기회 제고

○ 향후 개선사항

- 여성의 교육 참여 및 경쟁력 확대를 위하여 타 교육과정 운영시 여성 할당제 적용 고려
- 여성스포츠전문가들이 전문성을 발휘할 수 있도록 지속적인 역량강화와 현장 지원 중심의 직무교육이 절실함. 일부 종목에서 지도자연수를 추진하고 있으나 인권, 도핑 등 일회성 의무교육이 대다수인 관계로, 현장지도능력 배양에 한계가 있음. 이에 따라, 여성스포츠인재의 지속적인 발굴 및 육성을 위한 안정적 지원이 필요함

(4) 장애인전문체육 및 국제체육지원
- 장애인선수 육성지원(국가대표훈련지원) -

사업명: 장애인선수 육성지원(국가대표훈련지원) (국민체육진흥기금)

사업유형

- 성인지 사업유형 : 간접목적
- 성평등추진중점 사업여부 : -
- 국가성평등지수 분야 : 교육·직업훈련

사업목적

- '20년도쿄패럴림픽 및 '22년베이징동계패럴림픽 등 국제대회 우수성적 달성을 위한 장애인 국가대표 훈련지원

정책대상

- 장애인 국가대표

성 평 등 목 표

- 여성장애인 국가대표 선수 육성·종목별 여성장애인 국가대표선수 저변 확대 및 여성장애인 국가대표 선수비율 확대
- 장애인 국가대표 선수들에 대한 훈련서비스 지원확대 및 교육의 양성평등 지원을 강화 함으로써 여성장애인의 역량을 강화하고 활용기반을 내실화

□ 집행 실적

(단위: 백만원)

당초지출 계획액(A)	기금운용계획 변경액 등(B)	지출계획 현액(A+B)	지출액	다음 연도 이월액	불용액
10,824	-	10,824	10,824	-	-

* 기금운용계획 변경액 (B) 내역:

- 지출계획현액 대비 집행실적(지출액) 분석
 - 집행률 : 100%
 - 집행실적 분석 : 전액 집행

□ 성 평등 효과분석

(단위: 백만원, %)

구분		전체	여성(비율)	남성(비율)
'18년	세출예산현액	10,015	2,534 (25.3)	7,481 (74.7)
	사업대상자 (명)	13,039	3,293 (25.3)	9,746 (74.7)
	지출액	10,015	1,833 (18.3)	8,182 (81.7)
	수혜자 (명)	515	94 (18.3)	421 (81.7)
'19년	세출예산현액	10,527	2,684 (25.5)	7,843 (74.5)
	사업대상자 (명)	13,538	3,454 (25.5)	10,084 (74.5)
	지출액	10,527	2,842 (27.0)	7,685 (73.0)
	수혜자 (명)	529	143 (27.0)	386 (73.0)
'20년	세출예산현액	10,824	2,665 (24.6)	8,159 (75.4)
	사업대상자 (명)	10,839	2,670 (24.6)	8,169 (75.4)
	지출액	10,824	2,663 (24.6)	8,161 (75.4)
	수혜자 (명)	522	141 (27.0)	381 (73.0)

* 통계출처: 대한장애인체육회 내부자료

* 변경내역: 수치 명확화

□ 3개년도 성과목표 달성 현황

구분	성과목표(지표)	목표치	실적치	달성여부
'18년	장애인 국가대표선수 여성참여 비율(%)	23.0	18.3	미달성
'19년	장애인 국가대표선수 여성참여 비율(%)	23.5	27.0	달성
'20년	장애인 국가대표선수 여성참여 비율(%)	19.0	27.0	달성

* 통계출처: 대한장애인체육회 내부자료

□ 자체평가

○ 성평등 현황 및 추진 실적

- 장애인 국가대표선수 여성 참여비율 ‘20년 목표치(19%) 달성을 위해 여성 장애인 선수 발굴 집중하여 여성 참여비율이 27%로 8% 초과 달성함.
- 2019년 대비 장애인 국가대표선수 여성 참여비율은 동일하나, 장애인 선수등록 현황으로는 여성비율이 0.9% 하락됨에 따라 지속적인 여성 선수의 참가비율이 상향될 수 있도록 신인선수, 후보선수 훈련지원 사업들과 연계하여 여성 선수 발굴 및 육성을 위해 노력하여야 하겠음

○ 결과에 대한 원인

- 2020년 코로나19의 확산으로 사회적 거리두기 운영지침에 따라 국가대표 선수들의 일시적인 훈련중단 및 비대면훈련이 일부 운영되었고, 훈련이 운영되더라도 대규모 인원의 훈련 불가 및 훈련장소 대관 어려움 등의 사유로 선수단 선발인원이 일부 감소된 것으로 판단됨

○ 향후 개선사항

- 국가대표로 활동 중인 여성 선수들의 경기력 향상을 위해 훈련일수 증가 및 우수지도자 배치 등 훈련여건 개선 추진
- 여성 선수의 국가대표 선발을 제고를 위해 신인선수 집중 발굴 및 실업팀 활용(여성선수 포함 시 인센티브 제공 등)을 통한 적극적인 육성 방안 강구
- 대한장애인체육회 여성스포츠위원회에서 연례적으로 개최하고 있는 여성스포츠 발전 세미나를 통해 여성들의 스포츠참여권 신장방안 지속 강구
- 입춘훈련 및 춘외훈련(비대면훈련) 운영 시 여성 선수들의 인권 강화 및 (성)폭력 등의 교육을 위한 교육 담당자 지정 및 교육 체계 마련 등

2) 사업별 집행내역 : 해당없음

(5) 문화관광해설사육성(지자체, 사회서비스)

사업명: 문화관광해설사육성(지자체, 사회서비스) (관광진흥개발기금)

사업유형

- 성인지 사업유형 : 간접목적
- 성평등추진중점 사업여부 : -
- 국가성평등지수 분야 : 교육·직업훈련

사업목적

- 퇴직자, 경력단절여성 등 지역의 유휴 인력을 문화관광해설사로 양성 및 활용하여 관광객 유치 및 자원봉사형 일자리 창출에 기여

정책대상

- 문화관광해설사

성 평 등 목 표

- 문화관광해설사 양성과정의 평등한 기회제공을 통해 여성문화인력 양성 및 활용

□ 집행 실적

(단위: 백만원)

당초지출 계획액(A)	기금운용계획 변경액 등(B)	지출계획 현액(A+B)	지출액	다음 연도 이월액	불용액
9,956	-	9,956	9,941	-	15

* 기금운용계획 변경액 (B) 내역:

- 지출계획현액 대비 집행실적(지출액) 분석
 - 집행률 : 99.8%
 - 집행실적 분석 : 일부 지자체 예산 미확보

□ 성 평등 효과분석

(단위: 백만원, %)

구분		전체	여성(비율)	남성(비율)
'18년	세출예산현액	6,735	4,923 (73.1)	1,812 (26.9)
	사업대상자 (명)	5,328	3,895 (73.1)	1,433 (26.9)
	지출액	6,735	4,923 (73.1)	1,812 (26.9)
	수혜자 (명)	2,989	2,185 (73.1)	804 (26.9)
'19년	세출예산현액	5,930	4,151 (70.0)	1,779 (30.0)
	사업대상자 (명)	5,640	4,007 (71.0)	1,633 (29.0)
	지출액	5,926	4,151 (70.0)	1,775 (30.0)
	수혜자 (명)	2,849	2,080 (73.0)	769 (27.0)
'20년	세출예산현액	9,956	7,168 (72.0)	2,788 (28.0)
	사업대상자 (명)	3,764	2,710 (72.0)	1,054 (28.0)
	지출액	9,941	7,157 (72.0)	2,784 (28.0)
	수혜자 (명)	3,075	2,214 (72.0)	861 (28.0)

* 통계출처: 지자체 운영현황 및 통합관리시스템 등/사업대상자는 문화관광해설사 신규양성교육을 받은 인원, 수혜자는 문화관광해설사로 활동중인 인원
* 변경내역:

□ 3개년도 성과목표 달성 현황

구분	성과목표(지표)	목표치	실적치	달성여부
'18년	문화관광해설사 여성비율(%)	72.0	73.1	달성
'19년	문화관광해설사 여성비율(%)	72.0	73.0	달성
'20년	문화관광해설사 여성 비율(%)	72.0	72.0	달성

* 통계출처: 지자체 현황자료 및 통합관리시스템 통계

□ 자체평가

○ 성평등 현황 및 추진 실적

- '20년 문화관광해설사 활동 관련 여성 약 72% 참여

○ 결과에 대한 원인

- 퇴직자 및 경력단절자 중 여성지원 비율 높음

○ 향후 개선사항

- 해당없음

**(6) 관광산업 일자리 활성화 및 단체지원
- 관광안내인력 교육 -**

- 사업명: 관광안내인력 교육 (관광진흥개발기금)

- 사업유형
 - 성인지 사업유형 : 간접목적
 - 성평등추진중점 사업여부 : -
 - 국가성평등지수 분야 : 교육·직업훈련

- 사업목적
 - 관광접점의 안내 인력 대상 관광트렌드 변화에 대한 적응 및 지속적인 실무역량 향상 교육을 통한 전문 관광안내인력 육성

- 정책대상
 - 관광안내소 직원, 관광안내소 자원봉사자, 축제·행사 안내인력 등

- 성 평 등 목 표
 - 관광안내인력 교육 지원을 통한 여성 관광전문인력의 역량 강화

□ 집행 실적

(단위: 백만원)

당초지출 계획액(A)	기금운용계획 변경액 등(B)	지출계획 현액(A+B)	지출액	다음 연도 이월액	불용액
157	-	157	157	-	-

* 기금운용계획 변경액 (B) 내역:

- 지출계획현액 대비 집행실적(지출액) 분석
 - 집행률 : 100%
 - 집행실적 분석 : 전액 집행

□ 성 평등 효과분석

(단위: 백만원, %)

구분		전체	여성(비율)	남성(비율)
'18년	세출예산현액	97	80 (82.5)	17 (17.5)
	사업대상자 (명)	406	339 (83.5)	67 (16.5)
	지출액	97	80 (82.5)	17 (17.5)
	수혜자 (명)	406	339 (83.5)	67 (16.5)
'19년	세출예산현액	97	70 (72.2)	27 (27.8)
	사업대상자 (명)	430	312 (72.6)	118 (27.4)
	지출액	97	70 (72.2)	27 (27.8)
	수혜자 (명)	430	312 (72.6)	118 (27.4)
'20년	세출예산현액	157	83 (52.9)	74 (47.1)
	사업대상자 (명)	583	310 (53.2)	273 (46.8)
	지출액	157	83 (52.9)	74 (47.1)
	수혜자 (명)	583	310 (53.2)	273 (46.8)

* 통계출처: 한국관광협회중앙회 결과보고서

* 변경내역:

□ 3개년도 성과목표 달성 현황

구분	성과목표(지표)	목표치	실적치	달성여부
'18년	관광안내인력 여성참여비율(%)	79.1	83.5	달성
	관광전문인력 여성참여율(%)	68.8	70.4	달성
'19년	관광안내인력 교육 여성참여비율(%)	75.9	72.6	미달성
'20년	관광안내인력 교육 여성참여비율(%)	77.0	53.2	미달성

* 통계출처: 한국관광협회중앙회 결과보고서

□ 자체평가

○ 성평등 현황 및 추진 실적

- (주요내용) 관광안내소 종사자, 자원봉사자 등 여성인력의 역량강화를 통하여 관광분야 여성인력의 경력형성 기회 제공
- (추진결과) 온라인 교육을 통해 전년대비 여성 수혜자 규모는 증가하였으나, 여성 수혜비율은 53%로 목표 미달성

○ 결과에 대한 원인

- 해당 교육 추진 시 성별 구분 없이 지원자 대상으로 교육하는 사업으로, 관광 안내소 종사자, 자원봉사자 중 남성비율이 점진적으로 증가하고 있는 것으로 판단됨.

○ 향후 개선사항

- 여성수혜비율 추세를 감안하여 향후 목표 조정 필요
- 여성 종사자 대상 교육사업 홍보 강화 및 맞춤형 교육 프로그램 개발 운영

(6) 관광산업 일자리 활성화 및 단체지원
- 카지노리조트아카데미 -

- 사업명: 카지노리조트아카데미 (관광진흥개발기금)

- 사업유형
 - 성인지 사업유형 : 간접목적
 - 성평등추진중점 사업여부 : -
 - 국가성평등지수 분야 : 교육·직업훈련

- 사업목적
 - 관광 산업 성장기반 확충을 위한 관광전문인력 양성 및 공급

- 정책대상
 - 카지노업계 관련 종사자 등

- 성 평 등 목표
 - 관광전문인력교육 지원을 통한 여성 관광전문인력의 양성 및 역량 강화

□ 집행 실적

(단위: 백만원)

당초지출 계획액(A)	기금운용계획 변경액 등(B)	지출계획 현액(A+B)	지출액	다음 연도 이월액	불용액
83	-	83	42	-	42

* 기금운용계획 변경액 (B) 내역:

○ 지출계획현액 대비 집행실적(지출액) 분석

- 집행률 : 50%
- 집행실적 분석 : 50% 집행(코로나 19로 집합교육 전면 취소)

□ 성 평등 효과분석

(단위: 백만원, %)

구분		전체	여성(비율)	남성(비율)
'18년	세출예산현액	53	20 (37.7)	33 (62.3)
	사업대상자 (명)	5,366	2,484 (46.3)	2,882 (53.7)
	지출액	53	22 (41.5)	31 (58.5)
	수혜자 (명)	68	28 (41.2)	40 (58.8)
'19년	세출예산현액	53	21 (39.6)	32 (60.4)
	사업대상자 (명)	5,608	2,590 (46.2)	3,018 (53.8)
	지출액	53	24 (45.3)	29 (54.7)
	수혜자 (명)	69	32 (46.4)	37 (53.6)
'20년	세출예산현액	83	39 (47.0)	44 (53.0)
	사업대상자 (명)	6,350	2,971 (46.8)	3,379 (53.2)
	지출액	42	20 (48.2)	22 (51.8)
	수혜자 (명)	2,961	1,222 (41.3)	1,739 (58.7)

* 통계출처: 한국카지노관광협회 결과보고자료('20년은 집합교육 전면취소에 따라 온라인교육으로 대체하여 수혜자 수 증가)

* 변경내역:

□ 3개년도 성과목표 달성 현황

구분	성과목표(지표)	목표치	실적치	달성여부
'18년	카지노리조트아카데미 여성 참여비율 (%)	38	41.1	달성
'19년	카지노리조트아카데미 여성 참여비율 (%)	39	46.4	달성
'20년	카지노리조트아카데미 여성 참여비율 (%)	41.2	41.3	달성

* 통계출처: 한국카지노관광협회 결과보고자료

□ 자체평가

○ 성평등 현황 및 추진 실적

- 코로나19로 인한 집합교육 미실시, 온라인 직무교육으로 대체하여 실시하였으며 총 2,961명이 교육을 이수함

○ 결과에 대한 원인

- 코로나19 확산으로 집합교육을 온라인교육으로 대체함, 동 사업은 집합교육을 전제로 한 목표설정 및 사업추진방식이었으나, 20년은 코로나 19 확산으로 온라인직무교육으로 사업방식을 변경, 운영하여 수혜자가 큰 폭으로 증가함

○ 향후 개선사항

- 사업의 여성 참여비율을 높이기 위한 여성 인력 대상 교육과정 홍보 제

(7) 영화제작 지원
- 영화제작지원/전문역량강화 -

사업명: 영화제작지원/전문역량강화 (영화발전기금)

사업유형

- 성인지 사업유형 : 간접목적
- 성평등추진중점 사업여부 : -
- 국가성평등지수 분야 : 교육·직업훈련

사업목적

- VR 영상제작 실무 전문인력 양성

정책대상

- 영화 산업계 전문인력

성 평 등 목표

- 고급 여성 인력에 대한 차세대 영화제작교육 기회확충으로 영상산업 현장의 여성 인력 진출 지원

□ 집행 실적

(단위: 백만원)

당초지출 계획액(A)	기금운용계획 변경액 등(B)	지출계획 현액(A+B)	지출액	다음 연도 이월액	불용액
360	-	360	344	-	16

* 기금운용계획 변경액 (B) 내역: 해당없음

○ 지출계획현액 대비 집행실적(지출액) 분석

- 집행률 : 95.5%
- 집행실적 분석 : 전체 예산 360백만원 중 344백만원(95.5%) 집행을 통해 전문역량강화지원(VR단편영화제작교육, S3DVR입체영화제작교육)을 실시함.

□ 성 평등 효과분석

(단위: 백만원, %)

구분		전체	여성(비율)	남성(비율)
'18년	세출예산현액	-	-	-
	사업대상자 (명)	-	-	-
	지출액	-	-	-
	수혜자 (명)	-	-	-
'19년	세출예산현액	600	293 (48.8)	308 (51.3)
	사업대상자 (명)	29,546	14,404 (48.8)	15,142 (51.2)
	지출액	587	211 (35.9)	376 (64.1)
	수혜자 (명)	284	102 (35.9)	182 (64.1)
'20년	세출예산현액	360	185 (51.3)	175 (48.7)
	사업대상자 (명)	30,878	15,852 (51.3)	15,026 (48.7)
	지출액	344	106 (30.7)	238 (69.3)
	수혜자 (명)	218	67 (30.7)	151 (69.3)

* 통계출처: 2020년 사업대상자 인원은 '2018 한국영화산업실태조사(영화진흥위원회, 2020.3발행)에 근거함.

* 변경내역: '19년부터 일반회계에서 기금으로 이관

□ 3개년도 성과목표 달성 현황

구분	성과목표(지표)	목표치	실적치	달성여부
'18년	차세대 영화기술 인력양성여성수혜비율 (%)	39.9	36.9	미달성
'19년	전문역량강화 여성수혜비율 (%)	42.0	35.9	미달성
'20년	전문역량강화 여성수혜비율 (%)	43.0	30.7	미달성

* 통계출처: 한국영화산업실태조사 및 영화발전기금 한국영화아카데미 및 현장영화인 이력양성 교육식전

□ 자체평가

○ 성평등 현황 및 추진 실적

- 전체 수혜자 218명 중 여성영화인 수혜자 67명(30.7%)으로 목표치인 43.0% 미달성(△12.3%)

○ 결과에 대한 원인

- 성별 구분 없는 접수 및 교육생 선발 방식으로 성별 균형 유지의 어려움이 있으며, 제작교육의 특성 상 여성영화인의 참여도가 다소 낮게 나타남(시나리오, 인문소양 등 창작관련 교육은 여성영화인 참여도 높은 편)

○ 향후 개선사항

- 젠더감수성 기반의 교육프로그램을 개발하고 유관 영화종사자 대상의 홍보를 지속 확대하여 여성영화인의 참여를 높이고자 함

(8) 영화정책지원
- 한국영화아카데미운영 및 현장영화인인력양성 -

사업명: 한국영화아카데미운영 및 현장영화인인력양성 (영화발전기금)

사업유형

- 성인지 사업유형 : 간접목적
- 성평등추진중점 사업여부 : -
- 국가성평등지수 분야 : 교육·직업훈련

사업목적

- 영화산업 현장실무인력 역량강화와 고급인력 양성

정책대상

- 영화 산업계 전문 인력과 예비 인력

성 평 등 목 표

- 영상산업 현장에 여성 인력이 활발하게 진출할 수 있도록 하기 위해서
고급 여성 인력에 대한 교육 확충

□ 집행 실적

(단위: 백만원)

당초지출 계획액(A)	기금운용계획 변경액 등(B)	지출계획 현액(A+B)	지출액	다음 연도 이월액	불용액
9,196	236	9,432	8,525	119	787

* 기금운용계획 변경액 (B) 내역: (236백만원) 영화교육지원센터 재산세 소급 적용분 및 관리용역비 부족분 반영 등

○ 지출계획현액 대비 집행실적(지출액) 분석

- 집행률 :90.4%
- 집행실적 분석 : 전체 예산 9,432백만원 중 8,525백만원(90.4%) 집행을 통해 한국영화아카데미(14기장편, 37기 정규,기술과정) 및 현장영화인력양성(직업훈련, 전문성장화교육)을 지원함.

□ 성 평등 효과분석

(단위: 백만원, %)

구분		전체	여성(비율)	남성(비율)
'18년	세출예산현액	4,028	1,925 (47.8)	2,103 (52.2)
	사업대상자 (명)	28,974	13,845 (47.8)	15,129 (52.2)
	지출액	3,417	1,333 (39.0)	2,084 (61.0)
	수혜자 (명)	1,129	440 (39.0)	689 (61.0)
'19년	세출예산현액	3,626	1,768 (48.8)	1,858 (51.3)
	사업대상자 (명)	29,546	14,404 (48.8)	15,142 (51.2)
	지출액	3,186	1,527 (47.9)	1,659 (52.1)
	수혜자 (명)	432	207 (47.9)	225 (52.1)
'20년	세출예산현액	9,432	4,843 (51.3)	4,590 (48.7)
	사업대상자 (명)	30,878	15,852 (51.3)	15,026 (48.7)
	지출액	8,525	3,811 (44.7)	4,715 (55.3)
	수혜자 (명)	877	392 (44.7)	485 (55.3)

* 통계출처: 2020년 사업대상자 인원은 '2018 한국영화산업실태조사(영화진흥위원회, 2020.2발행)에 근거함.

* 변경내역:

□ 3개년도 성과목표 달성 현황

구분	성과목표(지표)	목표치	실적치	달성여부
'18년	여성영화인의 교육수혜비율 (%)	50	39.0	미달성
'19년	여성영화인의 교육수혜비율 (%)	50	47.9	미달성
'20년	여성영화인의 교육수혜비율 (%)	45.0	44.7	미달성

* 통계출처: 한국영화산업실태조사 및 영화발전기금 한국영화아카데미, 현장영화인인력양성 규율식전

□ 자체평가

○ 성평등 현황 및 추진 실적

- 전체 수혜자 877명 중 여성영화인 수혜자 392명(44.7%)으로 목표치인 45.0% 미달성(△0.3%)

○ 결과에 대한 원인

- 성별 구분 없는 접수 및 교육생 선발 방식으로 성별 균형 유지의 어려움이 있음, 특히 촬영전공 등 기술 분야 여성 지원 부족
- 코로나19로 단기적 실업상태에 놓인 영화인 지원을 위해 확대 실시한 현장영화인직업훈련지원은 영화인이 자체적으로 기획해 시행하는 형태로, 상대적으로 남성의 참여가 높은 기술 관련이나 제작 관련 수업이 많았음

○ 향후 개선사항

- 아카데미 정규과정 내 촬영전공 등 여성비율 부족 전공 집중 관리, 2021년 신입생 내 여성비율 확대 방안 모색
- 여성 교강사 확보, 성평등 교육 확대 등 여성 친화적 교육환경 조성 노력
- 젠더 관련 강의 등 여성 영화인의 참여를 확대할 수 있는 교육 기획 및 홍보 강화를 통한 수강생 모집 예정

3) 기금운용계획 변경내용 설명서

〈관광진흥개발기금〉

변경사유

변경내역

〈 수 입 〉

(단위: 백만원)

구 분	변경 일자	당초(A)	변경 (B)	증감 (B-A)	사 유
합 계		30,441	300,441	270,000	
40관 정부내부수입및기타	-	30,441	300,441	270,000	
91항 전입금	-	30,441	70,441	40,000	
913목 기금전입금	07/10	0	40,000	40,000	
94항 예수금	-	0	230,000	230,000	
943목 기금예수금	07/10	0	230,000	230,000	

< 지 출 >

* 분야-부문 : 060장(분야) 문화및관광 - 062관(부문) 관광

(단위: 백만원)

구 분	변경일자	당초(A)	변경(B)	증감(B-A)	사 유
합 계	-	1,234,382	1,333,311	98,929	
4100항(프로그램) 관광진흥기반확충	-	41,488	35,688	-5,800	
4161세항(단위사업) 관광자원활성화	-	41,488	35,688	-5,800	
210목 운영비	07/10	202	102	-100	
320목 민간이전	07/10	8,400	6,600	-1,800	
330목 자치단체이전	07/10	13,834	9,934	-3,900	
4200항(프로그램) 국내관광활성화	-	734,324	879,014	144,690	
4262세항(단위사업) 관광인프라 조성	-	82,807	85,467	2,660	
220목 여비	07/10	40	23	-17	
240목 업무추진비	07/10	10	7	-3	
320목 민간이전	03/18	7,450	11,150	3,700	관광진흥개발기금의 효율적 집행을 위한 기금변경 ○ 핵심관광지 육성 3,700백만원 ○ 문화관광축제지원 8,400백만원 ○ 국내관광 역량강화 7,500백만원 ○ 관광산업 융자지원 80,000백만원 ○ 한국관광콘텐츠 활성화 2,000백만원
	07/10	23,001	21,801	-1,200	
	08/11	10,851	11,951	1,100	관광진흥개발기금의 효율적 집행을 위한 기금변경 ○ 걷기여행길 활성화 등 3개사업, 66억원 증액 ⇒ ① 걷기여행길 활성화 11억원 ② 여행주간 캠페인 45억원 ③ 여행산업정보지원 장터구축 10억원 ※ 절감액 223억원* 중 66억원은 증액사업 재원 활용, 나머지 157억원은 여유자금 예치
330목 자치단체이전	07/10	4,600	3,680	-920	
4264세항(단위사업) 국내관광육성지원	-	79,116	138,444	59,328	
210목 운영비	10/30	72	652	580	관광진흥개발기금의 효율적 집행을 위한 기금변경 ○ 관광산업 융자지원 등 2개사업, 165.8억원 증액 ⇒ ① 관광산업 융자지원 160억원 ② 관광사업체 경쟁력 강화 5.8억원 ※ 절감액 175억원*으로 운영자금 융자 및 신용보증부 특별융자, 산업융자금 선지출금 융 비용 재원 활용(165.8억원)하고, 나머지 9.2억원은 여유자금에 예치
320목 민간이전	03/18	34,369	46,369	12,000	관광진흥개발기금의 효율적 집행을 위한 기금변경 ○ 핵심관광지 육성 3,700백만원 ○ 문화관광축제지원 8,400백만원 ○ 국내관광 역량강화 7,500백만원 ○ 관광산업 융자지원 80,000백만원 ○ 한국관광콘텐츠 활성화 2,000백만원

320목 민간이전	04/27	38,469	38,867	398	관광진흥개발기금의 효율적 집행을 위한 기금변경 ○ 국내관광 역량 강화 4억 ○ 관광산업 융자지원 20억 ○ 외래관광객유치 마케팅 활성화 지원 20억 ○ 관광산업 일자리 활성화 및 단체 지원 4억
	07/10	0	38,650	38,650	
	08/11	38,867	43,367	4,500	관광진흥개발기금의 효율적 집행을 위한 기금변경 ○ 걷기여행길 활성화 등 3개사업, 66억원 증액 ⇒ ① 걷기여행길 활성화 11억원 ② 여행주간 캠페인 45억원 ③ 여행산업정보지원 장터구축 10억원 ※ 절감액 223억원* 중 66억원은 증액사업 재원 활용, 나머지 157억원은 여유자금 예치
330목 자치단체이전	03/18	2,300	6,200	3,900	관광진흥개발기금의 효율적 집행을 위한 기금변경 ○ 핵심관광지 육성 3,700백만원 ○ 문화관광축제지원 8,400백만원 ○ 국내관광 역량강화 7,500백만원 ○ 관광산업 융자지원 80,000백만원 ○ 한국관광콘텐츠 활성화 2,000백만원
	07/10	6,200	5,500	-700	
4266세항(단위사업) 출국납부금 징수위탁	-	22,401	7,103	-15,298	
210목 운영비	04/27	22,401	19,603	-2,798	관광진흥개발기금의 효율적 집행을 위한 기금변경 ○ 국내관광 역량 강화 4억 ○ 관광산업 융자지원 20억 ○ 외래관광객유치 마케팅 활성화 지원 20억 ○ 관광산업 일자리 활성화 및 단체 지원 4억
	10/30	19,603	7,103	-12,500	관광진흥개발기금의 효율적 집행을 위한 기금변경 ○ 관광산업 융자지원 등 2개사업, 165.8억원 증액 ⇒ ① 관광산업 융자지원 160억원 ② 관광사업체 경쟁력 강화 5.8억원 ※ 절감액 175억원*으로 운영자금 융자 및 신용보증부 특별융자, 산음융자금 선지출 금융 비용 재원 활용(165.8억원)하고, 나머지 9.2억원 여유자금에 예치
4267세항(단위사업) 관광사업체 융자지원	-	550,000	648,000	98,000	
350목 일반출연금	04/27	5,000	7,000	2,000	관광진흥개발기금의 효율적 집행을 위한 기금변경 ○ 국내관광 역량 강화 4억 ○ 관광산업 융자지원 20억 ○ 외래관광객유치 마케팅 활성화 지원 20억 ○ 관광산업 일자리 활성화 및 단체 지원 4억
	10/30	7,000	8,000	1,000	관광진흥개발기금의 효율적 집행을 위한 기금변경 ○ 관광산업 융자지원 등 2개사업, 165.8억원 증액 ⇒ ① 관광산업 융자지원 160억원 ② 관광사업체 경쟁력 강화 5.8억원 ※ 절감액 175억원*으로 운영자금 융자 및 신용보증부 특별융자, 산음융자금 선지출 금융 비용 재원 활용(165.8억원)하고, 나머지 9.2억원 여유자금에 예치

450목 용자금	03/18	545,000	625,000	80,000	관광진흥개발기금의 효율적 집행을 위한 기금변경 ○ 핵심관광지 육성 3,700백만원 ○ 문화관광축제지원 8,400백만원 ○ 국내관광역량강화 7,500백만원 ○ 관광산업용자지원 80,000백만원
	10/30	625,000	640,000	15,000	관광진흥개발기금의 효율적 집행을 위한 기금변경 ○ 관광산업용자지원 등 2개사업, 165.8억원 증액 ⇒ ① 관광산업용자지원 160억원 ② 관광사업체 경쟁력 강화 5.8억원 ※ 절감액 175억원*으로 운전자금용자 및 신용보증부특별용자, 산지출금비용비용재원(165.8억원)하고 나머지 9.2억 원은 여유자금에 예치
4300항(프로그램) 외래관광객유치	-	248,890	217,820	-31,070	
4361세항(단위사업) 해외관광객유치활동사업	-	191,205	167,412	-23,793	
110목 인건비	12/23	53	51	-2	관광진흥개발기금의 효율적 집행을 위한 기금변경 ○ 외래관광객유치 마케팅 활성화 지원 - 110-03(상용임금) 2백만원 - 320-09(고용부담금) 2백만원 ○ 관광기금 기금관리비 - 110-02(기타직보수) 4백만원 - 210-14(일반용역비) 38백만원 - 260-01(일반연구비) 38백만원 - 320-09(고용부담금) 4백만원
320목 민간이전	04/27	77,378	77,378	0	관광진흥개발기금의 효율적 집행을 위한 기금변경 ○ 국내관광역량 강화 4억 ○ 관광산업용자지원 20억 ○ 외래관광객유치 마케팅 활성화 지원 20억 ○ 관광산업 일자리 활성화 및 단체 지원 4억
	07/10	77,378	74,929	-2,449	
	08/11	108,984	87,640	-21,344	관광진흥개발기금의 효율적 집행을 위한 기금변경 ○ 걷기여행길 활성화 등 3개사업, 66억원 증액 ⇒ ① 걷기여행길 활성화 11억원 ② 여행주간 캠페인 45억원 ③ 여행산업정보지원 장터구축 10억원 ※ 절감액 223억원* 중 66억원은 증액사업 재원 활용, 나머지 157억원은 여유자금 예치
	12/23	10	12	2	관광진흥개발기금의 효율적 집행을 위한 기금변경 ○ 외래관광객유치 마케팅 활성화 지원 - 110-03(상용임금) 2백만원 - 320-09(고용부담금) 2백만원 ○ 관광기금 기금관리비 - 110-02(기타직보수) 4백만원 - 210-14(일반용역비) 38백만원 - 260-01(일반연구비) 38백만원 - 320-09(고용부담금) 4백만원

4362세항(단위사업) 문화협력을 통한 외래 관광객 유치	-	57,685	50,408	-7,277	
110목 인건비	12/08	469	459	-10	관광진흥개발기금의 효율적 집행을 위한 기금변경 ○ 문화시설활용 외래관광객 유치 - 110-03(상용임금) 10백만원 감 - 320-09(고용부담금) 10백만원 증 ○ 공공자금관리기금 예수금 이자상환 - 510-05(예수금이자) 1백만원 증(여유자금 활용) ○ 관광기금 기금관리비 - 110-02(기타직보수) 12백만원 감 - 320-09(고용부담금) 12백만원 증
210목 운영비	07/10	5,044	4,812	-232	
240목 업무추진비	07/10	252	207	-45	
320목 민간이전	12/08	76	86	10	관광진흥개발기금의 효율적 집행을 위한 기금변경 ○ 문화시설활용 외래관광객 유치 - 110-03(상용임금) 10백만원 감 - 320-09(고용부담금) 10백만원 증 ○ 공공자금관리기금 예수금 이자상환 - 510-05(예수금이자) 1백만원 증(여유자금 활용) ○ 관광기금 기금관리비 - 110-02(기타직보수) 12백만원 감 - 320-09(고용부담금) 12백만원 증
420목 건설비	07/10	17,629	10,629	-7,000	
4400항(프로그램) 관광산업 활성화	-	143,374	133,274	-10,100	
4462세항(단위사업) 관광산업 활성화 지원	-	85,439	84,739	-700	
320목 민간이전	04/27	10,766	11,166	400	관광진흥개발기금의 효율적 집행을 위한 기금변경 ○ 국내관광 역량 강화 4억 ○ 관광산업 융자지원 20억 ○ 외래관광객유치 마케팅 활성화 지원 20억 ○ 관광산업 일자리 활성화 및 단체 지원 4억
	07/10	14,323	13,223	-1,100	
4463세항(단위사업) 고부가가치 관광산업육성	-	57,935	48,535	-9,400	
320목 민간이전	03/18	17,041	19,041	2,000	관광진흥개발기금의 효율적 집행을 위한 기금변경 ○ 핵심관광지 육성 3,700백만원 ○ 문화관광축제지원 8,400백만원 ○ 국내관광 역량강화 7,500백만원 ○ 관광산업 융자지원 80,000백만원
	07/10	55,285	48,885	-6,400	○ 한국관광콘텐츠 활성화 2,000백만원
	10/30	24,697	19,697	-5,000	관광진흥개발기금의 효율적 집행을 위한 기금변경 ○ 관광산업 융자지원 등 2개사업, 165.8억원 증액 → ① 관광산업 융자지원 160억원 ② 관광사업체 경쟁력 강화 5.8억원 ※ 절감액 175억원*으로 운 영자금 융자 및 신용보증부 특별융자, 시설유지자금 선지출금 등 비용 재원 (165.8억원)하고, 나머지 9.2억 원은 여유자금에 예치

9000항(프로그램) 기금간거래	-	66,306	67,515	1,209	
9003세항(단위사업) 공공자금관리기금 예수금 상환	-	16,306	17,515	1,209	
510목 상환지출	07/10	16,306	17,514	1,208	
	12/08	17,514	17,515		1

관광진흥개발기금의 효율적 집행을 위한 기금변경
 ○ 문화시설활용 외래관광객 유치
 - 110-03(상용임금) 10백만원
 감 - 320-09(고용부담금) 10백만원
 증
 ○ 공공자금관리기금 예수금 이자상환
 - 510-05(예수금이자) 1백만원
 증(여유자금 활용)
 ○ 관광기금 기금관리비
 - 110-02(기타직보수) 12백만원
 원 감 - 320-09(고용부담금) 12백만원
 증

* 분야-부문 : 060장(분야) 문화및관광 - 065관(부문) 문화및관광일반 (단위: 백만원)

구 분	변경일자	당초(A)	변경(B)	증감(B-A)	사 유
합 계	-	284,138	455,209	171,071	
7200항(프로그램) 기금운영비	-	635	635	0	
7280세항(단위사업) 관광진흥개발기금운영비	-	635	635	0	
110목 인건비	12/08	342	330	-13	관광진흥개발기금의 효율적 집행을 위한 기금변경 ○ 문화시설활용 외래관광객 유치 - 110-03(상용임금) 10백만원 원 감 - 320-09(고용부담금) 10백만원 증 ○ 공공자금관리기금 예수금 이자상환 - 510-05(예수금이자) 1백만원 원 증(여유자금 활용) ○ 관광기금 기금관리비 - 110-02(기타직보수) 12백만원 원 감 - 320-09(고용부담금) 12백만원 증
	12/23	330	326	-4	관광진흥개발기금의 효율적 집행을 위한 기금변경 ○ 외래관광객 유치 마케팅 활성화 지원 - 110-03(상용임금) 2백만원 감 - 320-09(고용부담금) 2백만원 증 ○ 관광기금 기금관리비 - 110-02(기타직보수) 4백만원 감 - 210-14(일반용역비) 38백만원 원 증 - 260-01(일반연구비) 38백만원 원 감 - 320-09(고용부담금) 4백만원 증

210목 운영비	12/23	60	98	38	관광진흥개발기금의 효율적 집행을 위한 기금변경 ○ 외래관광객 유치 마케팅 활성화 지원 - 110-03(상용임금) 2백만원 감 - 320-09(고용부담금) 2백만원 증 ○ 관광기금 기금관리비 - 110-02(기타직보수) 4백만원 감 - 210-14(일반용역비) 38백만원 증 - 260-01(일반연구비) 38백만원 원 감 - 320-09(고용부담금) 4백만원
260목 연구용역비	12/23	50	13	-38	관광진흥개발기금의 효율적 집행을 위한 기금변경 ○ 외래관광객 유치 마케팅 활성화 지원 - 110-03(상용임금) 2백만원 감 - 320-09(고용부담금) 2백만원 증 ○ 관광기금 기금관리비 - 110-02(기타직보수) 4백만원 감 - 210-14(일반용역비) 38백만원 증 - 260-01(일반연구비) 38백만원 원 감 - 320-09(고용부담금) 4백만원
320목 민간이전	12/08	36	49	13	관광진흥개발기금의 효율적 집행을 위한 기금변경 ○ 문화시설 활용 외래관광객 유치 - 110-03(상용임금) 10백만원 원 감 - 320-09(고용부담금) 10백만원 증 ○ 공공자금관리기금 예수금 이차상환 - 510-05(예수금이자) 1백만원 증(여유자금 활용) ○ 관광기금 기금관리비 - 110-02(기타직보수) 12백만원 원 감 - 320-09(고용부담금) 12백만원 증
	12/23	49	53	4	관광진흥개발기금의 효율적 집행을 위한 기금변경 ○ 외래관광객 유치 마케팅 활성화 지원 - 110-03(상용임금) 2백만원 감 - 320-09(고용부담금) 2백만원 증 ○ 관광기금 기금관리비 - 110-02(기타직보수) 4백만원 감 - 210-14(일반용역비) 38백만원 증 - 260-01(일반연구비) 38백만원 원 감 - 320-09(고용부담금) 4백만원
9700항(프로그램) 여유자금운용	-	283,503	454,574	171,071	
9705세항(단위사업) 통화금융기관예치(관광)	-	283,503	454,574	171,071	
470목 예치금및유가증권매입	03/18	177,597	75,997	-101,600	관광진흥개발기금의 효율적 집행을 위한 기금변경 ○ 핵심관광지 육성 3,700백만원 ○ 문화관광축제지원 8,400백만원 ○ 국내관광 역량강화 7,500백만원 ○ 관광산업 융자지원 80,000백만원 원 증 ○ 한국관광콘텐츠 활성화 2,000백만원
	07/10	75,997	332,005	256,008	

470목 예치금및유가증권매입	08/11	332,005	347,749	15,744 관광진흥개발기금의 효율적 집행을 위한 기금변경 ○ 걷기여행길 활성화 등 3개사업, 66억원 증액 ⇒ ① 걷기여행길 활성화 11억원 ② 여행주간 캠페인 45억원 ③ 여행산업정보지원 장터구축 10억원 ※ 절감액 223억원* 중 66억원은 증액사업 재원 활용, 나머지 157억원은 여유자금 예치
	10/30	347,749	348,669	920 관광진흥개발기금의 효율적 집행을 위한 기금변경 ○ 관광산업 응자지원 등 2개사업, 165.8억원 증액 ⇒ ① 관광산업 응자지원 160억원 ② 관광사업체 경쟁력 강화 5.8억원 ※ 절감액 175억원*으로 운전자금 응자 및 신용보증부 특별응자, 관광산업 응자금 선지출금용 비용 재원 활용(165.8억원)하고, 나머지 9.2억원은 여유자금에 예치
	12/08	348,669	348,668	-1 관광진흥개발기금의 효율적 집행을 위한 기금변경 ○ 문화시설활용 외래관광객 유치 - 110-03(상용임금) 10백만원 감 - 320-09(고용부담금) 10백만원 증 ○ 공공자금관리기금 예수금 이자상환 - 510-05(예수금이자) 1백만원 증(여유자금 활용) ○ 관광기금 기금관리비 - 110-02(기타직보수) 12백만원 감 - 320-09(고용부담금) 12백만원 증

<국민체육진흥기금>

변경사유

변경내역

<수입>

(단위: 백만원)

구분	변경일자	당초(A)	변경(B)	증감(B-A)	사유
합계		362,694	362,993	299	
40관 정부내부수입및기타	-	362,694	362,993	299	
95항 예탁이자수입	-	14,778	15,077	299	
953목 기금예탁이자수입	07/07	14,778	15,077	299	3차 추경에 따라 299백만원 총액 증액(코로나 관련 민간체육시설 활성화 지원 등)

< 지 출 >

* 분야-부문 : 060장(분야) 문화및관광 - 063관(부문) 체육

(단위: 백만원)

구 분	변경일자	당초(A)	변경(B)	증감(B-A)	사 유
합 계	-	2,068,748	2,234,035	165,287	
5100항(프로그램) 생활체육육성	-	667,706	687,954	20,248	
5161세항(단위사업) 생활체육 활성화	-	245,578	250,176	4,598	
320목 민간이전	05/26	61,143	57,643	-3,500	-코로나19 피해업체 대상 추가지원 (스포츠산업금융지원, 스포츠산업활성화지원) : 31,200백만원 증 -생활체육프로그램지원(수행주체 고려 예산과목 변경) : 변동없음(민간경상보조 → 자치단체경상보조) -비통화금융기관에치(여유자금운용) : △31,200백만원
	07/07	140,612	144,462	3,850	- 코로나19 피해업체 대상 지원
	10/22	57,293	58,041	748	○ 생활체육 프로그램 지원 : 101,738 → 102,486백만원(748백만원 증) ○ 스포츠유리센터 운영 : 2,291 → 3,191백만원(900백만원 증) ○ 국제대회국내개최 지원 : 9,836 → 11,836백만원(2,000백만원 증) ○ 기금전출금(복권기금) : 2,100백만원(순증) ○ 여유자금운용 : 312,452 →
330목 자치단체이전	05/26	40,895	44,395	3,500	-코로나19 피해업체 대상 추가지원 (스포츠산업금융지원, 스포츠산업활성화지원) : 31,200백만원 증 -생활체육프로그램지원(수행주체 고려 예산과목 변경) : 변동없음(민간경상보조 → 자치단체경상보조) -비통화금융기관에치(여유자금운용) : △31,200백만원
5163세항(단위사업) 생활체육시설 지원	-	365,279	388,429	23,150	
330목 자치단체이전	07/07	336,249	361,349	25,100	- 코로나19 피해업체 대상 지원
410목 건설보상비	09/29	0	26	26	420 건설비 → 410 건설보상비 (생태계보전협력금 납부)
420목 건설비	07/07	6,036	4,086	-1,950	3차 추경감액재원
	09/29	4,086	4,060	-26	420 건설비 → 410 건설보상비 (생태계보전협력금 납부)
5164세항(단위사업) 학교체육육성	-	34,184	26,684	-7,500	
320목 민간이전	07/07	22,598	15,098	-7,500	3차 추경감액재원
5200항(프로그램) 전문체육육성	-	388,106	380,751	-7,355	
5261세항(단위사업) 전문체육육성	-	333,892	331,037	-2,855	
320목 민간이전	03/19	113,120	113,485	365	- 도쿄올림픽·패럴림픽 등 방역(우수선수양성지원, 국제대회 국내개최지원, 장애인전문체육 및 국제체육지원) : 1,098백만원 - 코로나19 피해업체 대상 금융부문 추가지원(스포츠산업 금융지원) : 10,040백만원 - 비통화금융기관에치(여유자금운용) : △11,138백만원
	07/07	115,609	111,489	-4,120	3차 추경감액재원

320목 민간이전	10/22	1,741	2,641	900	○ 생활체육 프로그램 지원 : 101,738 → 102,486백만원(748백만원 증) ○ 스포츠윤리센터 운영 : 2,291 → 3,191백만원(900백만원 증) ○ 국제대회국내개최 지원 : 9,836 → 11,836백만원(2,000백만원 증) ○ 기금전출금(복권기금) : 2,100백만원(순증) ○ 여유자금운용 : 312,452 → ..
5262세향(단위사업) 전문체육육성 기반구축	-	32,595	28,095	-4,500	
320목 민간이전	07/07	7,700	6,700	-1,000	3차 추경감액재원
330목 자치단체이전	07/07	8,519	5,019	-3,500	3차 추경감액재원
5300항(프로그램) 스포츠산업 육성	-	216,094	277,204	61,110	
5364세향(단위사업) 기금조성 기반시설 지원	-	71,343	65,933	-5,410	
320목 민간이전	07/07	46,401	40,991	-5,410	3차 추경감액재원
5365세향(단위사업) 스포츠산업 활성화	-	131,778	198,298	66,520	
210목 운영비	03/19	120	160	40	- 도쿄올림픽·패럴림픽 등 방역(우수선수양성지원,국제대회 국내개최지원,장애인전문체육 및 국제체육지원) : 1,098백만원 - 코로나19 피해업체 대상 금융부문 추가지원(스포츠산업 금융지원) : 10,040백만원 - 비통화금융기관예치(여유자금운용) : △11,138백만원
	07/07	3,148	2,928	-220	3차 추경감액재원
320목 민간이전	05/26	25,630	26,830	1,200	-코로나19 피해업체 대상 추가지원(스포츠산업금융지원, 스포츠산업활성화지원) : 31,200백만원 증 -생활체육 프로그램 지원(수행주체 고려 예산과목 변경) : 변동없음(민간경상보조 → 자치단체경상보조) -비통화금융기관예치(여유자금운용) : △31,200백만원
	07/07	26,830	32,330	5,500	비대면 스포츠시장 수요 확대 기반 마련을 위해 수요자 맞춤형 지도, 정교한 동작분석 및 코칭이 가능하도록 재정지원 필요
450목 융자금	03/19	66,100	76,100	10,000	- 도쿄올림픽·패럴림픽 등 방역(우수선수양성지원,국제대회 국내개최지원,장애인전문체육 및 국제체육지원) : 1,098백만원 - 코로나19 피해업체 대상 금융부문 추가지원(스포츠산업 금융지원) : 10,040백만원 - 비통화금융기관예치(여유자금운용) : △11,138백만원
	05/26	76,100	106,100	30,000	-코로나19 피해업체 대상 추가지원(스포츠산업금융지원, 스포츠산업활성화지원) : 31,200백만원 증 -생활체육 프로그램 지원(수행주체 고려 예산과목 변경) : 변동없음(민간경상보조 → 자치단체경상보조) -비통화금융기관예치(여유자금운용) : △31,200백만원
	07/07	106,100	126,100	20,000	포스트 코로나 대비, 스포츠산업인프라 확충 및 투자활성화를 위해 융자금 증액
5400항(프로그램) 국제스포츠역량강화	-	85,435	78,712	-6,723	
5461세향(단위사업) 국제스포츠교류 활성화	-	85,435	78,712	-6,723	

320목 민간이전	03/19	4,300	4,846	546	- 도교올림픽·패럴림픽 등 방역(우수선수양성지원 국제대회 국내개최지원, 장애인전문체육 및 국제체육지원) : 1,098백만원 - 코로나19 피해업체 대상 금융부문 추가지원(스포츠산업 금융지원) : 10,040백만원 - 비통화금융기관예치(여유자금운용) : △11,138백만원
	07/07	46,612	38,193	-8,419	3차 추경감액재원
	10/22	4,046	6,046	2,000	○ 생활체육 프로그램 지원 : 101,738 → 102,486백만원(748백만원 증) ○ 스포츠유리센터 운영 : 2,291 → 3,191백만원(900백만원 증) ○ 국제대회국내개최 지원 : 9,836 → 11,836백만원(2,000백만원 증) ○ 기금전출금(복권기금) : 2,100백만원(순증) ○ 여유자금운용 : 312,452 → ..
330목 자치단체이전	07/07	7,590	6,740	-850	3차 추경감액재원
5500항(프로그램) 장애인체육육성	-	91,407	90,294	-1,113	
5561세항(단위사업) 장애인체육육성	-	91,407	90,294	-1,113	
320목 민간이전	03/19	30,280	30,467	187	- 도교올림픽·패럴림픽 등 방역(우수선수양성지원, 국제대회 국내개최지원, 장애인전문체육 및 국제체육지원) : 1,098백만원 - 코로나19 피해업체 대상 금융부문 추가지원(스포츠산업 금융지원) : 10,040백만원 - 비통화금융기관예치(여유자금운용) : △11,138백만원
	07/07	30,467	29,167	-1,300	3차 추경감액재원
9000항(프로그램) 기금간거래	-	620,000	719,120	99,120	
9001세항(단위사업) 공공자금관리기금예탁(공공자금관리기금)	-	520,000	577,020	57,020	
480목 예탁금	07/07	520,000	577,020	57,020	코로나19로 인한 지출 구조조정 재원 공공자금관리기금 신규 예탁금액의 이차수입 반영
9006세항(단위사업) 기금 간 전출(복권기금)	-	0	2,100	2,100	
610목 전출금등	10/22	0	2,100	2,100	○ 생활체육 프로그램 지원 : 101,738 → 102,486백만원(748백만원 증) ○ 스포츠유리센터 운영 : 2,291 → 3,191백만원(900백만원 증) ○ 국제대회국내개최 지원 : 9,836 → 11,836백만원(2,000백만원 증) ○ 기금전출금(복권기금) : 2,100백만원(순증) ○ 여유자금운용 : 312,452 → ..
9007세항(단위사업) 기금 간 전출(관광진흥개발기금)	-	0	40,000	40,000	
610목 전출금등	07/07	0	40,000	40,000	코로나19로 인한 수입재원(입국세, 출국세 등) 감소로 원활한 고유목적사업 수행이 어려운 관광진흥개발기금 부족재원 지원

* 분야-부문 : 060장(분야) 문화및관광 - 065관(부문) 문화및관광일반

(단위: 백만원)

구 분	변경일자	당초(A)	변경(B)	증감(B-A)	사 유
합 계	-	538,510	373,522	-164,988	
7200항(프로그램) 기금운영비	-	29,115	28,914	-201	

7281세항(단위사업) 국민체육진흥기금운영비	-	29,115	28,914	-201	
210목 운영비	07/07	1,095	922	-173	3차 추경감액재원
430목 유형자산	07/07	167	139	-28	3차 추경감액재원
9700항(프로그램) 여유자금운용	-	509,395	344,608	-164,787	
9706세항(단위사업) 통화금융기관예치(국민체육진흥기금)	-	509,395	344,608	-164,787	
470목 예치금및유가증권매입	03/19	471,491	460,353	-11,138	- 도쿄올림픽·패럴림픽 등 방역(우수선수양성지원, 국제대회 국내개최지원, 장애인전문체육 및 국제체육지원): 1,098백만원 - 코로나19 피해업체 대상 금융부문 추가지원(스포츠산업 금융지원): 10,040백만원 - 비통화금융기관예치(여유자금운용): △11,138백만원
	05/26	460,353	429,153	-31,200	- 코로나19 피해업체 대상 추가지원(스포츠산업금융지원, 스포츠산업활성화지원): 31,200백만원 증 - 생활체육프로그램지원(수행주체 고려 예산과목 변경): 변동없음(민간경상보조 → 자치단체경상보조) - 비통화금융기관예치(여유자금운용): △31,200백만원
	07/07	429,153	312,452	-116,701	3차 추경감액재원
	10/22	312,452	306,704	-5,748	○ 생활체육 프로그램 지원: 101,738 → 102,486백만원(748백만원 증) ○ 스포츠유리센터 운영: 2,291 → 3,191백만원(900백만원 증) ○ 국제대회국내개최 지원: 9,836 → 11,836백만원(2,000백만원 증) ○ 기금전출금(복권기금): 2,100백만원(순증) ○ 여유자금운용: 312,452 → ...

<문화예술진흥기금>

변경사유

변경내역

<수입>

(단위: 백만원)

구분	변경일자	당초(A)	변경(B)	증감 (B-A)	사유
해 당 없 음					

< 지 출 >

* 분야-부문 : 060장(분야) 문화및관광 - 061관(부문) 문화예술

(단위: 백만원)

구 분	변경일자	당초(A)	변경(B)	증감(B-A)	사 유
합 계	-	272,795	320,285	47,490	
1700항(프로그램) 예술의 창작역량 및 사회적 가치 제고	-	267,795	310,279	42,484	
1761세항(단위사업) 예술창작역량강화	-	79,088	94,258	15,170	
210목 운영비	04/23	7,326	7,826	500	코로나19 바이러스 확산 및 장기화로 침체된 예술계 피해 경감 및 시장 활성화 지원
	07/10	7,826	7,146	-680	
	11/09	7,474	7,474	0	○ 공연예술공간지원(아르코예술극장) 공공요금및제세 부족분 증액 ○ 아르코예술인력개발원운영 자산취득비 부족분 증액 ○ 기관운영비 공공요금및제세 부족분 증액 ○ 기관운영비 시설장비유지비 부족분 증액
220목 여비	08/10	222	222	0	○ 사업비 및 기관운영비 국내여비 부족분 재원마련 ○ 기관운영비 관리용역비 부족분 재원마련 ○ 지원심의평가제도운영 포상금 부족분 재원마련 ○ 기금 전출금(복권기금 반환금) 부족분 재원마련
320목 민간이전	04/06	33,689	37,689	4,000	코로나19 바이러스 확산 및 장기화로 인한 공연계 피해 지원 및 문화 소외 계층의 문화예술 소비 진작을 위한 증
	04/23	37,689	49,039	11,350	코로나19 바이러스 확산 및 장기화로 침체된 예술계 피해 경감 및 시장 활성화 지원
420목 건설비	11/09	153	123	-30	○ 공연예술공간지원(아르코예술극장) 공공요금및제세 부족분 증액 ○ 아르코예술인력개발원운영 자산취득비 부족분 증액 ○ 기관운영비 공공요금및제세 부족분 증액 ○ 기관운영비 시설장비유지비 부족분 증액
430목 유형자산	11/09	21	51	30	○ 공연예술공간지원(아르코예술극장) 공공요금및제세 부족분 증액 ○ 아르코예술인력개발원운영 자산취득비 부족분 증액 ○ 기관운영비 공공요금및제세 부족분 증액 ○ 기관운영비 시설장비유지비 부족분 증액
1765세항(단위사업) 예술향유기회 확대	-	167,180	194,494	27,314	
210목 운영비	07/10	2,350	5,684	3,334	
	08/10	4,703	4,684	-19	○ 사업비 및 기관운영비 국내여비 부족분 재원마련 ○ 기관운영비 관리용역비 부족분 재원마련 ○ 지원심의평가제도운영 포상금 부족분 재원마련 ○ 기금 전출금(복권기금 반환금) 부족분 재원마련
220목 여비	08/10	88	107	19	○ 사업비 및 기관운영비 국내여비 부족분 재원마련 ○ 기관운영비 관리용역비 부족분 재원마련 ○ 지원심의평가제도운영 포상금 부족분 재원마련 ○ 기금 전출금(복권기금 반환금) 부족분 재원마련

320목 민간이전	04/23	38,954	51,954	13,000	코로나19 바이러스 확산 및 장기화로 침체된 예술계 피해 경감 및 시장 활성화 지원
	07/10	51,954	56,634	4,680	
330목 자치단체이전	04/06	101,430	107,730	6,300	코로나19 바이러스 확산 및 장기화로 인한 공연계 피해 지원 및 문화 소외 계층의 문화예술 소비 진작을 위한 증
8900항(프로그램) 기금간거래	-	5,000	10,006	5,006	
8999세항(단위사업) 복권기금반환금(문예진흥기금)	-	5,000	10,006	5,006	
610목 전출금등	08/10	5,000	10,006	5,006	○ 사업비 및 기관운영비 국내여비 부족분 재원마련 ○ 기관운영비 관리용역비 부족분 재원마련 ○ 지원심의평가제도운영 포상금 부족분 재원마련 ○ 기금 전출금(복권기금 반환금) 부족분 재원마련

* 분야-부분 : 060장(분야) 문화및관광 - 065관(부분) 문화및관광일반

(단위: 백만원)

구 분	변경일자	당초 (A)	변경 (B)	증감 (B-A)	사 유
합 계	-	271,115	223,625	-47,490	
7200항(프로그램) 기금운영비	-	21,487	21,366	-121	
7276세항(단위사업) 문화예술진흥기금운영비	-	21,487	21,366	-121	
210목 운영비	07/10	1,425	1,320	-105	
	08/10	3,844	3,840	-3	○ 사업비 및 기관운영비 국내여비 부족분 재원마련 ○ 기관운영비 관리용역비 부족분 재원마련 ○ 지원심의평가제도운영 포상금 부족분 재원마련 ○ 기금 전출금(복권기금 반환금) 부족분 재원마련
	11/09	3,707	3,707	0	○ 공연예술공간지원(아르코예술극장) 공공요금및제세 부족분 증액 ○ 아르코예술인력개발원운영 자산취득비 부족분 증액 ○ 기관운영비 공공요금및제세 부족분 증액 ○ 기관운영비 시설장비유지비 부족분 증액
220목 여비	08/10	92	92	0	○ 사업비 및 기관운영비 국내여비 부족분 재원마련 ○ 기관운영비 관리용역비 부족분 재원마련 ○ 지원심의평가제도운영 포상금 부족분 재원마련 ○ 기금 전출금(복권기금 반환금) 부족분 재원마련
240목 업무추진비	07/10	119	103	-16	
310목 보전금	08/10	0	3	3	○ 사업비 및 기관운영비 국내여비 부족분 재원마련 ○ 기관운영비 관리용역비 부족분 재원마련 ○ 지원심의평가제도운영 포상금 부족분 재원마련 ○ 기금 전출금(복권기금 반환금) 부족분 재원마련
9700항(프로그램) 여유자금운용	-	249,628	202,259	-47,369	
9701세항(단위사업) 통화금융기관예치(문예기금)	-	249,628	202,259	-47,369	

470목 예치금및유가증권매입	04/06	249,628	239,328	-10,300	코로나19 바이러스 확산 및 장기화로 인한 공연계 피해 지원 및 문화 소외 계층의 문화예술 소비 진작을 위한 증진
	04/23	239,328	214,478	-24,850	
	07/10	214,478	207,265	-7,213	
	08/10	207,265	202,259	-5,006	<ul style="list-style-type: none"> ○ 사업비 및 기관운영비 국내여비 부족분 재원마련 ○ 기관운영비 관리용역비 부족분 재원마련 ○ 지원심의평가제도운영 포상금 부족분 재원마련 ○ 기금 전출금(복권기금 반환금) 부족분 재원마련

<언론진흥기금>

변경사유

변경내역

<수입>

(단위: 백만원)

구분	변경일자	당초(A)	변경(B)	증감 (B-A)	사유
해 당 없 음					

< 지 출 >

* 분야-부문 : 060장(분야) 문화및관광 - 061관(부문) 문화예술

(단위: 백만원)

구 분	변경일자	당초(A)	변경(B)	증감(B-A)	사 유
합 계	-	22,562	22,562	0	
1400항(프로그램) 문화미디어산업육성및지원	-	22,562	22,562	0	
1463세항(단위사업) 신문발전지원	-	22,562	22,562	0	
210목 운영비	04/06	1,779	1,719	-60	○ [언론통계조사분석사업] 영유아 및 초등학교 저학년의 전반적인 미디어 이용 실태를 파악하기 위한 <2020 어린이 미디어 이용 조사> 예산 80백만원 증액 ○ [자체연구, 뉴스콘텐츠디지털화] 사업 잔여예산의 내역 및 비목 변경 실시
	07/30	2,630	2,522	-108	○ [뉴스빅데이터분석시스템구축] ① 뉴스빅데이터 분석시스템(빅카인즈)의 위탁용역 범위 축소로 발생한 108백만원의 관리용역비 불용액의 집행률 제고 ② 뉴스빅데이터 분석시스템(빅카인즈)과 뉴스마켓시스템 연계 구축 및 뉴스 분석 리포트 발간 추가 수요 발생, 108백만원 증액 필요
	12/22	165	154	-12	○ [공배센터운영지원] 신문 유통구조 개선 방안 모색과 수송비 지원사업의 효율적 집행 방법 모색을 위해 신문 공동수송 노선 현장조사를 실시 하고 자 함. 통합배달센터세미나 사례비(회의비 지급 등)로 편성된 예산 중 잔여분을 변경하여 사용하고자 함.
260목 연구용역비	04/06	2,543	2,603	60	○ [언론통계조사분석사업] 영유아 및 초등학교 저학년의 전반적인 미디어 이용 실태를 파악하기 위한 <2020 어린이 미디어 이용 조사> 예산 80백만원 증액 ○ [자체연구, 뉴스콘텐츠디지털화] 사업 잔여예산의 내역 및 비목 변경 실시
	07/30	2,603	2,711	108	○ [뉴스빅데이터분석시스템구축] ① 뉴스빅데이터 분석시스템(빅카인즈)의 위탁용역 범위 축소로 발생한 108백만원의 관리용역비 불용액의 집행률 제고 ② 뉴스빅데이터 분석시스템(빅카인즈)과 뉴스마켓시스템 연계 구축 및 뉴스 분석 리포트 발간 추가 수요 발생, 108백만원 증액 필요
	12/22	44	56	12	○ [공배센터운영지원] 신문 유통구조 개선 방안 모색과 수송비 지원사업의 효율적 집행 방법 모색을 위해 신문 공동수송 노선 현장조사를 실시 하고 자 함. 통합배달센터세미나 사례비(회의비 지급 등)로 편성된 예산 중 잔여분을 변경하여 사용하고자 함.

<영화발전기금>

변경사유

변경내역

<수입>

(단위: 백만원)

구분	변경일자	당초(A)	변경(B)	증감 (B-A)	사유
해 당 없 음					

< 지 출 >

* 분야-부문 : 060장(분야) 문화및관광 - 061관(부문) 문화예술

(단위: 백만원)

구 분	변경일자	당초(A)	변경(B)	증감(B-A)	사 유
합 계	-	89,948	118,661	28,713	
1200항(프로그램) 콘텐츠산업 육성	-	89,948	118,661	28,713	
1261세항(단위사업) 영화산업 육성 및 지원	-	89,948	118,661	28,713	
110목 인건비	05/28	2	120	118	가. '코로나바이러스감염증-19' (이하 '코로나19') 확산에 따른 영화계 피해가 심화되면서 영화계 분야별 지원 사업 시행 시급 ○영화산업 육성 및 지원(89,948백만원→106,948백만원, 17,000백만원 증액) ○통화금융기관 예치금(167,979백만원→150,979백만원, 17,000백만원 감액)
	07/28	80	190	110	
210목 운영비	03/20	14,147	13,617	-530	- '코로나바이러스감염증-19' 확산 예방을 위한 상영관 안전관리 지원비 부족분 확보(±570백만원) - 한·아세안영화기구 국제회의 개최 관련 용역비 및 여비 부족분 확보(±1,070백만원)
	05/28	11,604	23,086	11,482	가. '코로나바이러스감염증-19' (이하 '코로나19') 확산에 따른 영화계 피해가 심화되면서 영화계 분야별 지원 사업 시행 시급 ○영화산업 육성 및 지원(89,948백만원→106,948백만원, 17,000백만원 증액) ○통화금융기관 예치금(167,979백만원→150,979백만원, 17,000백만원 감액)
	07/28	19,934	28,637	8,703	
	08/18	39,473	39,968	495	코로나19 확산 대응 등 하반기 사업 추진을 위한 기금운용계획 자체 변경
	11/17	30,677	30,878	202	코로나바이러스감염증-19 확산 상황을 고려한 한국영화 비대면 해외홍보 추진 영화 온라인 합법유통 촉진 캠페인 광고비 확보 공공기관 영화DB 연계방안 및 영화인 경력인증시스템 도입을 위한 기초연구비 확보 코로나19 관련 지원 사업 부족분 확보 및 세목조정
220목 여비	03/20	37	667	630	- '코로나바이러스감염증-19' 확산 예방을 위한 상영관 안전관리 지원비 부족분 확보(±570백만원) - 한·아세안영화기구 국제회의 개최 관련 용역비 및 여비 부족분 확보(±1,070백만원)
	08/18	1,066	1,036	-30	코로나19 확산 대응 등 하반기 사업 추진을 위한 기금운용계획 자체 변경
	11/17	142	132	-10	코로나바이러스감염증-19 확산 상황을 고려한 한국영화 비대면 해외홍보 추진 영화 온라인 합법유통 촉진 캠페인 광고비 확보 공공기관 영화DB 연계방안 및 영화인 경력인증시스템 도입을 위한 기초연구비 확보 코로나19 관련 지원 사업 부족분 확보 및 세목조정

260목 연구용역비	03/20	1,730	1,630	-100	- '코로나바이러스감염증-19' 확산 예방을 위한 상영관 안전관리 지원비 부족분 확보(±570백만원)
	08/18	5,270	4,805	-465	- 한·아세안영화기구 국제회의 개최 관련 용역비 및 여비 부족분 확보(±1,070백만원)
	11/17	1,793	1,601	-192	코로나19 확산 대응 등 하반기 사업 추진을 위한 기금운용계획 자체 변경
310목 보전금	05/28	320	720	400	코로나바이러스감염증-19 확산 상황을 고려한 한국영화 비대면 해외홍보 추진 영화 온라인 합법유통 촉진 캠페인 광고비 확보 공공기관 영화DB 연계방안 및 영화인 경력인증시스템 도입을 위한 기초연구비 확보 코로나19 관련 지원 사업 부족분 확보 및 세목조정
	07/28	720	1,320	600	가. '코로나바이러스감염증-19' (이하 '코로나19') 확산에 따른 영화계 피해가 심화되면서 영화계 분야별 지원 사업 시행 시급 ○영화산업 육성 및 지원(89,948백만원→106,948백만원, 17,000백만원 증액) ○통화금융기관 예치금(167,979백만원→150,979백만원, 17,000백만원 감액)
320목 민간이전	05/28	21,895	26,895	5,000	가. '코로나바이러스감염증-19' (이하 '코로나19') 확산에 따른 영화계 피해가 심화되면서 영화계 분야별 지원 사업 시행 시급 ○영화산업 육성 및 지원(89,948백만원→106,948백만원, 17,000백만원 증액) ○통화금융기관 예치금(167,979백만원→150,979백만원, 17,000백만원 감액)
	07/28	18,399	20,699	2,300	

* 분야-부문 : 060장(분야) 문화및관광 - 065관(부문) 문화및관광일반

(단위: 백만원)

구 분	변경일자	당초(A)	변경(B)	증감(B-A)	사 유
합 계	-	179,566	150,853	-28,713	
7200항(프로그램) 기금운영비	-	11,587	11,587	0	
7277세항(단위사업) 영화발전기금운영비	-	11,587	11,587	0	
210목 운영비	08/18	1,497	1,460	-37	코로나19 확산 대응 등 하반기 사업 추진을 위한 기금운용계획 자체 변경
220목 여비	08/18	66	121	55	코로나19 확산 대응 등 하반기 사업 추진을 위한 기금운용계획 자체 변경
260목 연구용역비	08/18	40	22	-18	코로나19 확산 대응 등 하반기 사업 추진을 위한 기금운용계획 자체 변경
9700항(프로그램) 여유자금운용	-	167,979	139,266	-28,713	
9702세항(단위사업) 통화금융기관 예치(영화기금)	-	167,979	139,266	-28,713	
470목 예치금및유가증권매입	05/28	167,979	150,979	-17,000	가. '코로나바이러스감염증-19' (이하 '코로나19') 확산에 따른 영화계 피해가 심화되면서 영화계 분야별 지원 사업 시행 시급 ○영화산업 육성 및 지원(89,948백만원→106,948백만원, 17,000백만원 증액) ○통화금융기관 예치금(167,979백만원→150,979백만원, 17,000백만원 감액)
470목 예치금및유가증권매입	07/28	150,979	139,266	-11,713	

<지역신문발전기금>

변경사유

변경내역

<수입>

(단위: 백만원)

구분	변경일자	당초(A)	변경(B)	증감 (B-A)	사유
해 당 없 음					

< 지 출 >

* 분야-부문 : 060장(분야) 문화및관광 - 061관(부문) 문화예술

(단위: 백만원)

구 분	변경일자	당초(A)	변경(B)	증감(B-A)	사 유
합 계	-	8,650	8,650	0	
1400항(프로그램) 문화미디어산업육성및지원	-	8,650	8,650	0	
1461세항(단위사업) 지역신문발전지원	-	8,650	8,650	0	
210목 운영비	04/24	1,133	1,137	4	지역신문발전기금의 원활한 연구사업을 위한 비목 변경
260목 연구용역비	04/24	44	40	-4	지역신문발전기금의 원활한 연구사업을 위한 비목 변경

* 분야-부문 : 060장(분야) 문화및관광 - 065관(부문) 문화및관광일반

(단위: 백만원)

구 분	변경일자	당초(A)	변경(B)	증감(B-A)	사 유
합 계	-	1,798	1,798	0	
7200항(프로그램) 기금운영비	-	602	602	0	
7278세항(단위사업) 지역신문발전기금운영비	-	602	602	0	
110목 인건비	04/21	280	272	-8	휴직자 대체 인력 채용에 따라 인건비 지급을 위한 비목 변경
320목 민간이전	04/21	8	16	8	휴직자 대체 인력 채용에 따라 인건비 지급을 위한 비목 변경

4) 총사업비 관리대상 사업의 사업별 집행명세서

가. 총사업비 관리대상 결산 사업 총괄표[기금]

회 계	대상 사업	총사업비 (A)	집행 (B=C+a)	% (B/A)	19년까지 집행액 (C)
합 계	8	533,755,000,000	161,080,108,770	30.2	120,643,866,030
관 광 진 흥 개 발 기 금	4	236,121,000,000	86,347,000,000	36.6	58,212,000,000
국 민 체 육 진 흥 기 금	4	297,634,000,000	74,733,108,770	25.1	62,431,866,030

(단위: 개, 원)

세출예산액	` 20년				` 21년 이후 집행예정액 (A-B)
	예산현액 (a)	집행액 (b)	이월액 (c)	불용액 (a-b-c)	
43,481,000,000	113,136,014,940	40,436,242,740	37,340,223,640	35,359,548,560	364,845,891,230
37,157,000,000	37,157,000,000	28,135,000,000	8,890,000,000	132,000,000	149,774,000,000
6,324,000,000	75,979,014,940	12,301,242,740	28,450,223,640	35,227,548,560	215,071,891,230

나. 사업별 집행명세서 [기금]

회 계	총사업비명	사업기간	총사업비(A)	집행(B=C+b)	% (B/A)
합 계			533,755,000,000	161,080,108,770	30.2
관 광 진 흥 개 발 기 금	[MICE산업육성지원] 한류·공연관광 클러스터 조성	`20~`24 (5년)	71,353,000,000	3,307,000,000	4.6
관 광 진 흥 개 발 기 금	[관광자원 기반조성] 한강 복합문화시 설	`16~`20 (5년)	59,656,000,000	2,460,000,000	4.1
관 광 진 흥 개 발 기 금	[폐광지역 관광상품개발] 탄광지역 통 합 관광 지원 센터 조성	`15~`21 (7년)	27,971,000,000	18,949,000,000	67.7
관 광 진 흥 개 발 기 금	[해외관광문화센터 건립] 뉴욕 관광문 화 센터	`08~`21 (14년)	77,141,000,000	61,631,000,000	79.9
국 민 체 육 진 흥 기 금	[국립체육박물관 건립] 국립체육박 물관	`16~`22 (7년)	28,424,000,000	617,744,210	2.2
국 민 체 육 진 흥 기 금	[국제대회 국내개최 지원] 2019 광주 세계수영선수권대회	`16~`20 (5년)	66,942,000,000	59,113,000,000	88.3
국 민 체 육 진 흥 기 금	[기초생활체육 저변확산 지원] 국민체 육진흥공단 스포츠가치센터 건립	`15~`22 (8년)	40,244,000,000	7,012,003,460	17.4
국 민 체 육 진 흥 기 금	[올림픽스포츠클러스터 조성] 올림 픽스포츠클러스터 조성	`15~`22 (8년)	162,024,000,000	7,990,361,100	4.9

(단위: 원)

19년까지 집행액 (C)	20년					21년이후 집행예정액 (A-B)
	세출예산액	예산현액 (a)	집행액 (b)	이월액 (c)	불용액 (a-b-c)	
120,643,866,030	43,481,000,000	113,136,014,940	40,436,242,740	37,340,223,640	35,359,548,560	364,845,891,230
0	3,307,000,000	3,307,000,000	3,307,000,000	0	0	68,046,000,000
2,460,000,000	0	0	0	0	0	57,196,000,000
7,431,000,000	20,540,000,000	20,540,000,000	11,518,000,000	8,890,000,000	132,000,000	9,022,000,000
48,321,000,000	13,310,000,000	13,310,000,000	13,310,000,000	0	0	15,510,000,000
537,164,850	4,000,000	8,531,865,350	80,579,360	4,784,953,640	3,666,332,350	27,806,255,790
52,438,000,000	1,770,000,000	14,504,000,000	6,675,000,000	0	7,829,000,000	0
4,919,309,830	4,550,000,000	4,647,380,230	2,092,693,630	2,293,800,000	260,886,600	33,231,996,540
4,537,391,350	0	48,295,769,360	3,452,969,750	21,371,470,000	23,471,329,610	154,033,638,900

〈참고〉 프로그램 결산

1. 연차별 프로그램 결산 총괄표

구 분	2019 지 출 액
합 계	8,358,897,626,313
060장(분야) 문화및관광	8,358,897,626,313
061관(부문) 문화예술	2,903,065,940,480
1100항(프로그램) 종교문화지원	48,695,115,630
1200항(프로그램) 콘텐츠산업 육성	543,979,784,578
1300항(프로그램) 건강한 저작권 생태계 조성	69,214,777,560
1400항(프로그램) 문화미디어산업육성및지원	137,213,173,960
1500항(프로그램) 창의적문화정책구현	343,275,582,990
1600항(프로그램) 예술의 진흥 및 생활화, 산업화	330,164,376,550
1700항(프로그램) 예술의 창작역량 및 사회적 가치 제고	248,042,303,352
1900항(프로그램) 국정홍보기획	26,236,261,400
2000항(프로그램) 아시아문화중심도시조성	75,919,920,730
2100항(프로그램) 지역문화 진흥 및 문화기반 조성	227,739,328,760
2700항(프로그램) 한국예술종합학교운영	32,703,632,350
2800항(프로그램) 국립박물관운영	132,506,375,830
2900항(프로그램) 국립국어원운영	27,694,835,720
3000항(프로그램) 국립중앙도서관운영	69,960,811,660
3100항(프로그램) 해외문화홍보원 운영	94,479,583,040
3200항(프로그램) 국립중앙극장운영	54,761,161,000
3300항(프로그램) 국립현대미술관운영	51,246,797,340
3400항(프로그램) 국립국악원운영	62,442,528,710
3500항(프로그램) 국립민속박물관운영	30,906,538,890
3600항(프로그램) 대한민국역사박물관 운영	14,281,381,650
3700항(프로그램) 국립한글박물관 운영	10,704,369,010
3800항(프로그램) 한국정책방송원 운영	20,608,713,990
7100항(프로그램) 문화·관광행정지원	3,566,585,780
8000항(프로그램) 회계간거래(전출금)	77,721,000,000
8400항(프로그램) 회계기금간거래(전출금)	88,441,000,000
8900항(프로그램) 기금간거래	80,560,000,000
062관(부문) 관광	1,453,843,225,260

(단위: 원, %)

2020		
예 산 액 (A)	지 출 액 (B)	비 율 (B/A)
8,904,508,000,000	8,336,088,327,780	93.6
8,904,508,000,000	8,336,088,327,780	93.6
3,387,267,000,000	3,289,434,053,795	97.1
44,387,000,000	41,336,617,230	93.1
730,755,000,000	716,704,763,874	98.1
72,028,000,000	71,537,719,600	99.3
154,713,000,000	152,349,191,600	98.5
418,832,000,000	398,933,058,880	95.2
514,385,000,000	511,100,823,800	99.4
310,279,000,000	301,013,878,751	97.0
29,058,000,000	28,316,454,150	97.4
103,008,000,000	97,426,856,780	94.6
203,509,000,000	196,506,089,510	96.6
39,855,000,000	40,354,052,590	101.3
136,874,000,000	122,803,570,960	89.7
16,629,000,000	16,351,061,750	98.3
80,553,000,000	76,185,188,250	94.6
98,314,000,000	89,724,298,530	91.3
49,127,000,000	58,274,765,410	118.6
51,900,000,000	48,812,042,640	94.1
69,129,000,000	64,744,316,240	93.7
41,636,000,000	37,049,988,530	89.0
12,547,000,000	13,149,235,560	104.8
11,942,000,000	9,184,524,890	76.9
23,157,000,000	23,521,923,290	101.6
3,861,000,000	3,274,918,150	84.8
101,006,000,000	101,006,000,000	100.0
59,777,000,000	59,767,263,890	100.0
10,006,000,000	10,005,448,940	100.0
1,545,247,482,000	1,540,936,765,330	99.7

구 분	2019 지 출 액
4100항(프로그램) 관광진흥기반확충	457,832,742,400
4200항(프로그램) 국내관광활성화	603,141,540,560
4300항(프로그램) 외래관광객유치	221,611,519,540
4400항(프로그램) 관광산업 활성화	100,363,716,990
4600항(프로그램) 사행산업통합감독위원회 운영	4,631,934,780
9000항(프로그램) 기금간거래	66,261,770,990
063관(부문) 체육	2,123,061,215,228
5100항(프로그램) 생활체육육성	811,272,408,238
5200항(프로그램) 전문체육육성	350,262,657,560
5300항(프로그램) 스포츠산업 육성	164,168,144,620
5400항(프로그램) 국제스포츠역량강화	105,222,411,180
5500항(프로그램) 장애인체육육성	64,318,822,930
9000항(프로그램) 기금간거래	627,816,770,700
065관(부문) 문화및관광일반	1,878,927,245,345
7100항(프로그램) 문화·관광행정지원	252,817,541,830
7200항(프로그램) 기금운영비	61,103,146,567
9700항(프로그램) 여유자금운용	1,565,006,556,948

(단위: 원, %)

2020

예 산 액 (A)	지 출 액 (B)	비 율 (B/A)
201,787,000,000	207,143,281,410	102.7
916,040,000,000	910,915,275,360	99.4
221,804,000,000	219,173,081,520	98.8
133,274,000,000	132,376,805,560	99.3
4,827,000,000	3,812,840,420	79.0
67,515,482,000	67,515,481,060	100.0
2,481,356,000,000	2,447,590,419,140	98.6
933,909,000,000	917,519,586,800	98.2
380,751,000,000	375,467,345,360	98.6
277,338,000,000	272,762,366,800	98.4
79,709,000,000	75,702,023,300	95.0
90,529,000,000	87,214,958,870	96.3
719,120,000,000	718,924,138,010	100.0
1,490,637,518,000	1,058,127,089,515	71.0
276,900,000,000	262,202,377,530	94.7
63,333,000,000	61,469,365,971	97.1
1,150,404,518,000	734,455,346,014	63.8

2. 당년도 프로그램 결산 총괄표

구 분	회계/기금	세출예산액/ 수정지출계획액	전년도이월액
합 계		8,904,508,000,000	97,317,135,035
060장(분야) 문화및관광		8,904,508,000,000	97,317,135,035
061관(부문) 문화예술		3,387,267,000,000	65,788,507,105
1100항(프로그램) 종교문화지원		44,387,000,000	0
1131세항(단위사업) 종교문화활동 및 보존지원	일반회계	44,387,000,000	0
1200항(프로그램) 콘텐츠산업 육성		730,755,000,000	5,652,213,410
1231세항(단위사업) 문화콘텐츠산업 진흥 환경 조성	일반회계	280,282,000,000	0
1232세항(단위사업) 문화콘텐츠산업 육성	일반회계	256,686,000,000	2,933,810,160
1234세항(단위사업) 문화콘텐츠산업 기술지원	일반회계	75,126,000,000	0
1253세항(단위사업) 지방문화산업기반조성(제주)	국가균형발전 특별회계	0	300,000,000
1261세항(단위사업) 영화산업 육성 및 지원	영화발전기금	118,661,000,000	2,418,403,250
1300항(프로그램) 건강한 저작권 생태계 조성		72,028,000,000	0
1331세항(단위사업) 저작권 인식제고 및 보호활동 강화	일반회계	52,025,000,000	0
1333세항(단위사업) 저작권 이용 및 유통환경 조성	일반회계	20,003,000,000	0
1400항(프로그램) 문화미디어산업육성및지원		154,713,000,000	98,000,000
1431세항(단위사업) 미디어산업육성	일반회계	34,070,000,000	0
1432세항(단위사업) 방송영상콘텐츠 및 광고산업 활성화	일반회계	46,946,000,000	98,000,000
1433세항(단위사업) 출판산업육성	일반회계	42,485,000,000	0
1461세항(단위사업) 지역신문발전지원	지역신문발전 기금	8,650,000,000	0
1463세항(단위사업) 신문발전지원	언론진흥기금	22,562,000,000	0
1500항(프로그램) 창의적문화정책구현		418,832,000,000	8,609,021,220
1531세항(단위사업) 문화·인문 진흥	일반회계	21,291,000,000	136,363,630
1532세항(단위사업) 국어문화진흥	일반회계	59,723,000,000	6,529,857,590
1533세항(단위사업) 전통문화 진흥	일반회계	34,852,000,000	0
1534세항(단위사업) 국제문화교류	일반회계	6,827,000,000	54,050,000
1551세항(단위사업) 문화시설확충및운영	국가균형발전 특별회계	280,092,000,000	0
1552세항(단위사업) 지역문화 컨설팅 지원	국가균형발전 특별회계	300,000,000	0
1553세항(단위사업) 문화시설확충및운영(제주)	국가균형발전 특별회계	1,280,000,000	1,888,750,000
1554세항(단위사업) 지역문화 컨설팅 지원(제주)	국가균형발전 특별회계	30,000,000	0
1555세항(단위사업) 문화시설확충및운영(세종)	국가균형발전 특별회계	5,437,000,000	0
1556세항(단위사업) 문화도시 조성	국가균형발전 특별회계	9,000,000,000	0

(단위: 원)

세출예산현액/ 지출계획현액	지출액	다음연도 이월액	불용액
9,001,825,135,035	8,336,088,327,780	77,816,828,024	171,970,807,245
9,001,825,135,035	8,336,088,327,780	77,816,828,024	171,970,807,245
3,441,333,229,105	3,289,434,053,795	52,022,073,919	99,877,101,391
43,851,048,000	41,336,617,230	0	2,514,430,770
43,851,048,000	41,336,617,230	0	2,514,430,770
734,112,201,410	716,704,763,874	8,264,804,969	9,142,632,567
279,366,000,000	278,161,457,970	0	1,204,542,030
258,240,798,160	252,516,894,770	4,192,363,700	1,531,539,690
75,126,000,000	75,111,022,360	0	14,977,640
300,000,000	300,000,000	0	0
121,079,403,250	110,615,388,774	4,072,441,269	6,391,573,207
72,028,000,000	71,537,719,600	27,272,730	463,007,670
52,025,000,000	51,537,264,490	27,272,730	460,462,780
20,003,000,000	20,000,455,110	0	2,544,890
154,211,000,000	152,349,191,600	0	1,861,808,400
34,070,000,000	34,031,878,490	0	38,121,510
46,444,000,000	46,367,722,650	0	76,277,350
42,485,000,000	42,457,762,790	0	27,237,210
8,650,000,000	7,967,390,070	0	682,609,930
22,562,000,000	21,524,437,600	0	1,037,562,400
426,191,021,220	398,933,058,880	11,214,870,770	16,043,091,570
21,427,363,630	19,971,827,590	614,454,270	841,081,770
65,002,857,590	49,627,715,750	10,575,916,500	4,799,225,340
34,852,000,000	33,472,879,900	0	1,379,120,100
6,881,050,000	6,835,915,640	24,500,000	20,634,360
280,092,000,000	271,187,000,000	0	8,905,000,000
300,000,000	300,000,000	0	0
3,168,750,000	3,168,750,000	0	0
30,000,000	30,000,000	0	0
5,437,000,000	5,339,000,000	0	98,000,000
9,000,000,000	8,999,970,000	0	30,000

구 분	회계/기금	세출예산액/ 수정지출계획액	전년도이월액
1600항(프로그램) 예술의 진흥 및 생활화, 산업화		514,385,000,000	4,096,458,900
1631세항(단위사업) 문화예술단체지원	일반회계	94,852,000,000	0
1632세항(단위사업) 공연 및 전통예술 진흥기반 구축	일반회계	61,957,000,000	1,213,830,500
1633세항(단위사업) 기초예술역량강화	일반회계	119,161,000,000	19,900,000
1635세항(단위사업) 시각예술 진흥기반 구축	일반회계	97,255,000,000	2,862,728,400
1637세항(단위사업) 문화예술교육지원	일반회계	141,160,000,000	0
1700항(프로그램) 예술의 창작역량 및 사회적 가치 제고		310,279,000,000	1,530,623,185
1761세항(단위사업) 예술창작역량강화	문화예술진흥 기금	94,258,000,000	1,349,123,185
1764세항(단위사업) 지역문화예술진흥	문화예술진흥 기금	21,527,000,000	181,500,000
1765세항(단위사업) 예술향유기회 확대	문화예술진흥 기금	194,494,000,000	0
1900항(프로그램) 국정홍보기획		29,058,000,000	0
1931세항(단위사업) 정책홍보지원	일반회계	3,384,000,000	0
1932세항(단위사업) 대국민커뮤니케이션 강화	일반회계	22,727,000,000	0
1933세항(단위사업) 정책포털시스템 운영(정보화)	일반회계	2,947,000,000	0
2000항(프로그램) 아시아문화중심도시조성		103,008,000,000	1,721,348,650
2032세항(단위사업) 문화중심도시조성	아시아문화중 심도시조성특 별회계	103,008,000,000	1,721,348,650
2100항(프로그램) 지역문화 진흥 및 문화기반 조성		203,509,000,000	917,613,900
2131세항(단위사업) 도서관정보·정책 체계 활성화	일반회계	14,722,000,000	320,000,000
2133세항(단위사업) 박물관 정책 활성화	일반회계	61,889,000,000	223,311,000
2135세항(단위사업) 지역문화 진흥	일반회계	111,975,000,000	374,302,900
2151세항(단위사업) 시각예술 진흥기반 구축(지역자율)	국가균형발전 특별회계	14,843,000,000	0
2153세항(단위사업) 시각예술 진흥기반 구축(세종)	국가균형발전 특별회계	80,000,000	0
2700항(프로그램) 한국예술종합학교운영		39,855,000,000	6,547,273,610
2731세항(단위사업) 한국예술종합학교 운영 활성화	일반회계	39,855,000,000	6,547,273,610
2800항(프로그램) 국립박물관운영		136,874,000,000	6,326,127,510
2831세항(단위사업) 국립박물관 운영	일반회계	136,874,000,000	6,326,127,510
2900항(프로그램) 국립국어원운영		16,629,000,000	1,273,762,820
2931세항(단위사업) 국어발전기반조성및진흥	일반회계	16,629,000,000	1,273,762,820
3000항(프로그램) 국립중앙도서관운영		80,553,000,000	1,125,921,790
3031세항(단위사업) 국립중앙도서관 운영	일반회계	80,553,000,000	1,125,921,790
3100항(프로그램) 해외문화홍보원 운영		98,314,000,000	0

(단위: 원)

세출예산현액/ 지출계획현액	지출액	다음연도 이월액	불용액
517,906,206,900	511,100,823,800	1,722,325,600	5,083,057,500
94,852,000,000	94,852,000,000	0	0
62,595,578,500	60,566,167,600	638,537,900	1,390,873,000
119,180,900,000	118,471,031,560	105,880,000	603,988,440
100,117,728,400	96,628,514,900	977,907,700	2,511,305,800
141,160,000,000	140,583,109,740	0	576,890,260
311,809,623,185	301,013,878,751	0	10,795,744,434
95,607,123,185	93,287,846,241	0	2,319,276,944
21,708,500,000	20,314,139,786	0	1,394,360,214
194,494,000,000	187,411,892,724	0	7,082,107,276
29,058,000,000	28,316,454,150	0	741,545,850
3,384,000,000	3,028,379,230	0	355,620,770
22,727,000,000	22,415,639,650	0	311,360,350
2,947,000,000	2,872,435,270	0	74,564,730
104,729,348,650	97,426,856,780	2,259,749,360	5,042,742,510
104,729,348,650	97,426,856,780	2,259,749,360	5,042,742,510
204,426,613,900	196,506,089,510	73,424,600	7,847,099,790
15,045,000,000	12,348,947,550	19,800,000	2,676,252,450
61,979,311,000	57,824,414,160	4,274,600	4,150,622,240
112,479,302,900	112,379,727,800	49,350,000	50,225,100
14,843,000,000	13,873,000,000	0	970,000,000
80,000,000	80,000,000	0	0
45,065,944,610	40,354,052,590	535,179,040	4,176,712,980
45,065,944,610	40,354,052,590	535,179,040	4,176,712,980
143,200,127,510	122,803,570,960	12,811,717,280	7,584,839,270
143,200,127,510	122,803,570,960	12,811,717,280	7,584,839,270
17,902,762,820	16,351,061,750	406,511,440	1,145,189,630
17,902,762,820	16,351,061,750	406,511,440	1,145,189,630
81,678,921,790	76,185,188,250	163,350,000	5,330,383,540
81,678,921,790	76,185,188,250	163,350,000	5,330,383,540
94,755,000,000	89,724,298,530	430,000,000	4,600,701,470

구 분	회계/기금	세출예산액/ 수정지출계획액	전년도이월액
3131세항(단위사업) 해외문화홍보원 운영	일반회계	98,314,000,000	0
3200항(프로그램) 국립중앙극장운영		49,127,000,000	21,137,503,700
3231세항(단위사업) 국립중앙극장 운영	일반회계	49,127,000,000	21,137,503,700
3300항(프로그램) 국립현대미술관운영		51,900,000,000	763,908,110
3331세항(단위사업) 국립현대미술관 운영 활성화	일반회계	51,900,000,000	763,908,110
3400항(프로그램) 국립국악원운영		69,129,000,000	3,477,703,360
3431세항(단위사업) 국립국악원 운영 활성화	일반회계	69,129,000,000	3,477,703,360
3500항(프로그램) 국립민속박물관운영		41,636,000,000	1,012,236,100
3531세항(단위사업) 국립민속박물관운영활성화	일반회계	41,636,000,000	1,012,236,100
3600항(프로그램) 대한민국의역사박물관 운영		12,547,000,000	1,069,790,840
3631세항(단위사업) 대한민국의역사박물관 운영	일반회계	12,547,000,000	1,069,790,840
3700항(프로그램) 국립한글박물관 운영		11,942,000,000	0
3731세항(단위사업) 국립한글박물관 운영	일반회계	11,942,000,000	0
3800항(프로그램) 한국정책방송원 운영		23,157,000,000	429,000,000
3831세항(단위사업) 한국정책방송원 운영 활성화	일반회계	23,157,000,000	429,000,000
7100항(프로그램) 문화·관광행정지원		3,861,000,000	0
7101세항(단위사업) 소속기관 인건비	아시아문화중심도시조성특별회계	3,171,000,000	0
7118세항(단위사업) 총액인건비대상 소속기관기본경비	아시아문화중심도시조성특별회계	672,000,000	0
7119세항(단위사업) 소속기관 기본경비	아시아문화중심도시조성특별회계	18,000,000	0
8000항(프로그램) 회계간거래(전출금)		101,006,000,000	0
8011세항(단위사업) 회계간전출(아시아문화중심도시조성특별회계)	일반회계	101,006,000,000	0
8400항(프로그램) 회계기금간거래(전출금)		59,777,000,000	0
8420세항(단위사업) 일반회계전출(지역신문발전기금)	일반회계	8,000,000,000	0
8421세항(단위사업) 일반회계전출(문화예술진흥기금)	일반회계	21,000,000,000	0
8426세항(단위사업) 일반회계전출(관광진흥개발기금)	일반회계	30,441,000,000	0
8427세항(단위사업) 아시아문화중심도시조성특별회계전출(공무원연금기금)	아시아문화중심도시조성특별회계	336,000,000	0
8900항(프로그램) 기금간거래		10,006,000,000	0
8999세항(단위사업) 복권기금반환금(문예진흥기금)	문화예술진흥기금	10,006,000,000	0
062관(부문) 관광		1,545,247,482,000	29,803,153,910
4100항(프로그램) 관광진흥기반확충		201,787,000,000	25,769,088,050
4131세항(단위사업) 관광정책개발지원	일반회계	0	0

(단위: 원)

세출예산현액/ 지출계획현액	지출액	다음연도 이월액	불용액
94,755,000,000	89,724,298,530	430,000,000	4,600,701,470
70,264,503,700	58,274,765,410	7,489,131,190	4,500,607,100
70,264,503,700	58,274,765,410	7,489,131,190	4,500,607,100
52,663,908,110	48,812,042,640	621,999,340	3,229,866,130
52,663,908,110	48,812,042,640	621,999,340	3,229,866,130
72,606,703,360	64,744,316,240	2,563,521,310	5,298,865,810
72,606,703,360	64,744,316,240	2,563,521,310	5,298,865,810
41,148,236,100	37,049,988,530	2,030,086,290	2,068,161,280
41,148,236,100	37,049,988,530	2,030,086,290	2,068,161,280
13,577,493,840	13,149,235,560	0	428,258,280
13,577,493,840	13,149,235,560	0	428,258,280
11,926,282,000	9,184,524,890	1,408,130,000	1,333,627,110
11,926,282,000	9,184,524,890	1,408,130,000	1,333,627,110
23,570,282,000	23,521,923,290	0	48,358,710
23,570,282,000	23,521,923,290	0	48,358,710
3,861,000,000	3,274,918,150	0	586,081,850
3,171,000,000	2,676,135,630	0	494,864,370
672,000,000	583,038,570	0	88,961,430
18,000,000	15,743,950	0	2,256,050
101,006,000,000	101,006,000,000	0	0
101,006,000,000	101,006,000,000	0	0
59,777,000,000	59,767,263,890	0	9,736,110
8,000,000,000	8,000,000,000	0	0
21,000,000,000	21,000,000,000	0	0
30,441,000,000	30,441,000,000	0	0
336,000,000	326,263,890	0	9,736,110
10,006,000,000	10,005,448,940	0	551,060
10,006,000,000	10,005,448,940	0	551,060
1,581,306,851,910	1,540,936,765,330	19,226,921,450	21,143,165,130
233,812,304,050	207,143,281,410	18,211,940,890	8,457,081,750
6,256,216,000	6,256,216,000	0	0

구 분	회계/기금	세출예산액/ 수정지출계획액	전년도이월액
4151세항(단위사업) 관광자원개발	국가균형발전 특별회계	0	450,000,000
4153세항(단위사업) 광역관광자원개발	국가균형발전 특별회계	146,165,000,000	18,604,000,000
4154세항(단위사업) 기초 관광자원개발(제주)	국가균형발전 특별회계	0	1,907,000,000
4156세항(단위사업) 관광레저 개발 육성	국가균형발전 특별회계	19,934,000,000	4,132,000,000
4161세항(단위사업) 관광자원활성화	관광진흥개발 기금	35,688,000,000	676,088,050
4200항(프로그램) 국내관광활성화		916,040,000,000	1,534,544,810
4237세항(단위사업) 국내관광활성화지원	일반회계	37,026,000,000	0
4262세항(단위사업) 관광인프라 조성	관광진흥개발 기금	85,467,000,000	334,544,810
4264세항(단위사업) 국내관광육성지원	관광진흥개발 기금	138,444,000,000	1,200,000,000
4266세항(단위사업) 출국납부금 징수위탁	관광진흥개발 기금	7,103,000,000	0
4267세항(단위사업) 관광사업체 융자지원	관광진흥개발 기금	648,000,000,000	0
4300항(프로그램) 외래관광객유치		221,804,000,000	381,220,000
4331세항(단위사업) 국제관광교류	일반회계	3,984,000,000	0
4361세항(단위사업) 해외관광객유치활동사업	관광진흥개발 기금	167,412,000,000	0
4362세항(단위사업) 문화협력을 통한 외래 관광객 유치	관광진흥개발 기금	50,408,000,000	381,220,000
4400항(프로그램) 관광산업 활성화		133,274,000,000	2,118,301,050
4462세항(단위사업) 관광산업 활성화 지원	관광진흥개발 기금	84,739,000,000	2,118,301,050
4463세항(단위사업) 고부가가치 관광산업육성	관광진흥개발 기금	48,535,000,000	0
4600항(프로그램) 사행산업통합감독위원회 운영		4,827,000,000	0
4631세항(단위사업) 사행산업통합감독위원회 운영	일반회계	4,827,000,000	0
9000항(프로그램) 기금간거래		67,515,482,000	0
9003세항(단위사업) 공공자금관리기금 예수금 상환	관광진흥개발 기금	17,515,482,000	0
9004세항(단위사업) 기금 간 전출(문화예술진흥기금)	관광진흥개발 기금	50,000,000,000	0
063관(부문) 체육		2,481,356,000,000	688,481,570
5100항(프로그램) 생활체육육성		933,909,000,000	127,380,230
5131세항(단위사업) 생활체육활성화	일반회계	1,845,000,000	0
5151세항(단위사업) 체육진흥시설지원	국가균형발전 특별회계	230,869,000,000	0
5153세항(단위사업) 체육진흥시설지원(제주)	국가균형발전 특별회계	9,691,000,000	0
5154세항(단위사업) 체육진흥시설지원(세종)	국가균형발전 특별회계	3,550,000,000	0
5161세항(단위사업) 생활체육 활성화	국민체육진흥 기금	250,176,000,000	0
5163세항(단위사업) 생활체육시설 지원	국민체육진흥 기금	388,429,000,000	127,380,230

(단위: 원)

세출예산현액/ 지출계획현액	지출액	다음연도 이월액	불용액
450,000,000	450,000,000	0	0
164,769,000,000	140,228,000,000	17,031,000,000	7,510,000,000
1,907,000,000	1,907,000,000	0	0
24,066,000,000	24,066,000,000	0	0
36,364,088,050	34,236,065,410	1,180,940,890	947,081,750
917,574,544,810	910,915,275,360	145,361,200	6,513,908,250
37,026,000,000	37,026,000,000	0	0
85,801,544,810	84,516,666,120	45,435,000	1,239,443,690
139,644,000,000	134,638,351,860	99,926,200	4,905,721,940
7,103,000,000	6,734,257,380	0	368,742,620
648,000,000,000	648,000,000,000	0	0
222,185,220,000	219,173,081,520	81,818,180	2,930,320,300
3,984,000,000	3,969,527,060	0	14,472,940
167,412,000,000	167,104,889,360	81,818,180	225,292,460
50,789,220,000	48,098,665,100	0	2,690,554,900
135,392,301,050	132,376,805,560	295,101,180	2,720,394,310
86,857,301,050	84,058,217,370	295,101,180	2,503,982,500
48,535,000,000	48,318,588,190	0	216,411,810
4,827,000,000	3,812,840,420	492,700,000	521,459,580
4,827,000,000	3,812,840,420	492,700,000	521,459,580
67,515,482,000	67,515,481,060	0	940
17,515,482,000	17,515,481,060	0	940
50,000,000,000	50,000,000,000	0	0
2,487,439,810,570	2,447,590,419,140	5,144,729,425	34,704,662,005
939,431,709,230	917,519,586,800	2,313,800,000	19,598,322,430
7,240,329,000	7,165,149,580	0	75,179,420
230,869,000,000	228,719,000,000	0	2,150,000,000
9,691,000,000	9,691,000,000	0	0
3,550,000,000	510,000,000	0	3,040,000,000
250,176,000,000	247,083,299,590	0	3,092,700,410
388,556,380,230	375,002,493,630	2,313,800,000	11,240,086,600

구 분	회계/기금	세출예산액/ 수정지출계획액	전년도이월액
5164세항(단위사업) 학교체육 육성	국민체육진흥 기금	26,684,000,000	0
5165세항(단위사업) 도박문제 예방 치유	국민체육진흥 기금	22,665,000,000	0
5200항(프로그램) 전문체육육성		380,751,000,000	0
5261세항(단위사업) 전문체육 육성	국민체육진흥 기금	331,037,000,000	0
5262세항(단위사업) 전문체육육성 기반구축	국민체육진흥 기금	28,095,000,000	0
5263세항(단위사업) 체육인복지사업	국민체육진흥 기금	21,619,000,000	0
5300항(프로그램) 스포츠산업 육성		277,338,000,000	561,101,340
5331세항(단위사업) 스포츠산업육성	일반회계	134,000,000	0
5362세항(단위사업) 스포츠산업 연구 및 기술개발(R&D)	국민체육진흥 기금	12,973,000,000	24,500,000
5364세항(단위사업) 기금조성 기반시설 지원	국민체육진흥 기금	65,933,000,000	0
5365세항(단위사업) 스포츠산업 활성화	국민체육진흥 기금	198,298,000,000	536,601,340
5400항(프로그램) 국제스포츠역량강화		79,709,000,000	0
5431세항(단위사업) 국제체육 역량 강화	일반회계	997,000,000	0
5461세항(단위사업) 국제스포츠 교류 활성화	국민체육진흥 기금	78,712,000,000	0
5500항(프로그램) 장애인체육육성		90,529,000,000	0
5531세항(단위사업) 장애인체육 진흥	일반회계	235,000,000	0
5561세항(단위사업) 장애인체육 육성	국민체육진흥 기금	90,294,000,000	0
9000항(프로그램) 기금간거래		719,120,000,000	0
9001세항(단위사업) 공공자금관리기금예탁(공공자금관리 기금)	국민체육진흥 기금	577,020,000,000	0
9005세항(단위사업) 기금 간 전출(문화예술진흥기금)	국민체육진흥 기금	100,000,000,000	0
9006세항(단위사업) 기금 간 전출(복권기금)	국민체육진흥 기금	2,100,000,000	0
9007세항(단위사업) 기금 간 전출(관광진흥개발기금)	국민체육진흥 기금	40,000,000,000	0
065관(부문) 문화및관광일반		1,490,637,518,000	1,036,992,450
7100항(프로그램) 문화·관광행정지원		276,900,000,000	909,680,450
7101세항(단위사업) 본부인건비	일반회계	73,189,000,000	0
7102세항(단위사업) 소속기관인건비	일반회계	142,191,000,000	0
7111세항(단위사업) 총액인건비대상 본부기본경비	일반회계	4,773,000,000	0
7112세항(단위사업) 본부기본경비	일반회계	4,164,000,000	0
7118세항(단위사업) 총액인건비대상 소속기관기본경비	일반회계	8,754,000,000	0
7119세항(단위사업) 소속기관기본경비	일반회계	11,284,000,000	0
7132세항(단위사업) 종합정책연구	일반회계	10,282,000,000	909,680,450

(단위: 원)

세출예산현액/ 지출계획현액	지출액	다음연도 이월액	불용액
26,684,000,000	26,683,644,000	0	356,000
22,665,000,000	22,665,000,000	0	0
380,751,000,000	375,467,345,360	0	5,283,654,640
331,037,000,000	330,416,630,770	0	620,369,230
28,095,000,000	25,086,163,000	0	3,008,837,000
21,619,000,000	19,964,551,590	0	1,654,448,410
277,899,101,340	272,762,366,800	2,830,929,425	2,305,805,115
134,000,000	115,030,950	0	18,969,050
12,997,500,000	12,387,032,600	476,560,000	133,907,400
65,933,000,000	65,933,000,000	0	0
198,834,601,340	194,327,303,250	2,354,369,425	2,152,928,665
79,709,000,000	75,702,023,300	0	4,006,976,700
997,000,000	742,023,300	0	254,976,700
78,712,000,000	74,960,000,000	0	3,752,000,000
90,529,000,000	87,214,958,870	0	3,314,041,130
235,000,000	93,078,870	0	141,921,130
90,294,000,000	87,121,880,000	0	3,172,120,000
719,120,000,000	718,924,138,010	0	195,861,990
577,020,000,000	577,020,000,000	0	0
100,000,000,000	100,000,000,000	0	0
2,100,000,000	1,904,138,010	0	195,861,990
40,000,000,000	40,000,000,000	0	0
1,491,745,243,450	1,058,127,089,515	1,423,103,230	16,245,878,719
277,880,413,450	262,202,377,530	1,116,652,030	14,561,383,890
73,078,800,000	68,884,360,900	0	4,194,439,100
142,001,200,000	134,856,883,720	0	7,144,316,280
4,771,200,000	4,587,061,910	0	184,138,090
4,575,288,000	3,907,268,600	0	668,019,400
8,639,260,000	7,511,822,970	0	1,127,437,030
11,359,985,000	10,530,121,210	0	829,863,790
11,191,680,450	9,799,636,230	1,116,652,030	275,392,190

구 분	회계/기금	세출예산액/ 수정지출계획액	전년도이월액
7133세항(단위사업) 문화정보화체계구축	일반회계	22,263,000,000	0
7200항(프로그램) 기금운영비		63,333,000,000	127,312,000
7276세항(단위사업) 문화예술진흥기금운영비	문화예술진흥 기금	21,366,000,000	0
7277세항(단위사업) 영화발전기금운영비	영화발전기금	11,587,000,000	26,812,000
7278세항(단위사업) 지역신문발전기금운영비	지역신문발전 기금	602,000,000	0
7279세항(단위사업) 언론진흥기금운영비	언론진흥기금	229,000,000	0
7280세항(단위사업) 관광진흥개발기금운영비	관광진흥개발 기금	635,000,000	37,500,000
7281세항(단위사업) 국민체육진흥기금운영비	국민체육진흥 기금	28,914,000,000	63,000,000
9700항(프로그램) 여유자금운용		1,150,404,518,000	0
9701세항(단위사업) 통화금융기관예치(문예기금)	문화예술진흥 기금	202,259,000,000	0
9702세항(단위사업) 통화금융기관 예치(영화기금)	영화발전기금	139,266,000,000	0
9703세항(단위사업) 통화금융기관예치	지역신문발전 기금	1,196,000,000	0
9704세항(단위사업) 통화금융기관예치	언론진흥기금	8,502,000,000	0
9705세항(단위사업) 통화금융기관예치(관광)	관광진흥개발 기금	454,573,518,000	0
9706세항(단위사업) 통화금융기관예치(국민체육진흥기 금)	국민체육진흥 기금	37,904,000,000	0
9706세항(단위사업) 통화금융기관예치(체육기금)	국민체육진흥 기금	306,704,000,000	0

(단위: 원)

세출예산현액/ 지출계획현액	지출액	다음연도 이월액	불용액
22,263,000,000	22,125,221,990	0	137,778,010
63,460,312,000	61,469,365,971	306,451,200	1,684,494,829
21,366,000,000	21,144,581,502	0	221,418,498
11,613,812,000	11,234,823,515	43,771,200	335,217,285
602,000,000	514,343,220	0	87,656,780
229,000,000	220,355,200	0	8,644,800
672,500,000	604,091,440	18,250,000	50,158,560
28,977,000,000	27,751,171,094	244,430,000	981,398,906
1,150,404,518,000	734,455,346,014	0	0
202,259,000,000	115,787,725,194	0	0
139,266,000,000	105,378,111,713	0	0
1,196,000,000	2,582,060,790	0	0
8,502,000,000	11,088,393,430	0	0
454,573,518,000	9,687,807,230	0	0
37,904,000,000	33,989,296,749	0	0
306,704,000,000	455,941,950,908	0	0

[별첨] 예비금(비) 사용개황

□ 예비비 사용 개황

1. 예비비 사용 분석

(단위: 백만원, %)

구 분	2020년도 (A)	2019년도 (B)	증감(A-B)	
			금액	비율
합 계	0	36,495	-36,495	-100.0
일반예비비	0	5,236	-5,236	-100.0
순방프레스센터 설치 운영(1차)	0	1,177	-1,177	-100.0
한-아세안 특별정상회의 개최	0	2,355	-2,355	-100.0
순방프레스센터 설치 운영(2차)	0	675	-675	-100.0
한-아세안 특별정상회의 추가지원	0	1,029	-1,029	-100.0
목적예비비	0	31,259	-31,259	-100.0
강원산불피해 재해복구(체육)	0	620	-620	-100.0
강원산불피해 재해복구(관광)	0	17,297	-17,297	-100.0
고용 위기지역 지원(관광, 문화 인프라 구축)	0	3,850	-3,850	-100.0
고용위기지역 지원(균특회계 전출)	0	6,896	-6,896	-100.0
고용 위기지역 지원(체육, 문화 인프라 구축)	0	2,596	-2,596	-100.0

2020년은 예비비 사용 내역 없음(전년 대비 순감)

2. 예비비 사용 평가

2020년은 예비비 사용 내역 없음

[별첨] 결산부표

결산부표

1. 세입불납결손사유 총괄표

(단위: 원)

불납결손 사유	불납결손액
해	당
없	음

여백

2. 세입불납결손액 조서

과 목	예 산 액	징수결정액
		해 당

(단위: 원)

수 납 액	불납결손액	불납결손 사유
없	음	

3. 세입미수납사유 총괄표

일반회계

(단위: 원)

	미수납 사유	미수납액
	합 계	18,978,793,950
1)	징수유예	9,095,990,980
2)	납기미도래	124,199,460
3)	정리유예	50,213,320
4)	채납자 재력부족 및 거소불명	8,151,526,750
5)	관계기관 예산부족	1,550,450,020
6)	기타	6,413,420

여백

아시아문화중심도시조성특별회계

(단위: 원)

	미수납 사유	미수납액
	합 계	52,787,400
1)	납기미도래	32,650,280
2)	기타	20,137,120

여백

국가균형발전특별회계

(단위: 원)

	미수납 사유	미수납액
	합 계	4,252,076,880
1)	관계기관 예산부족	4,252,076,880

여백

4. 세입미수납액 조서

일반회계

과 목	예 산 액	징수결정액
합 계	53,821,000,000	67,309,517,620
11관 재산수입	6,796,000,000	4,340,645,800
51항 관유물대여료	3,738,000,000	1,354,280,080
511목 토지대여료	798,000,000	717,281,880
512목 건물대여료	2,940,000,000	636,998,200
54항 기타이자수입및재산수입	3,058,000,000	2,986,365,720
545목 기타재산수입	3,058,000,000	2,986,365,720
12관 경상이전수입	39,176,000,000	59,639,978,820
56항 벌금,몰수금및과태료	0	521,450,000
561목 벌금및과료	0	86,650,000
563목 과태료	0	434,800,000
57항 변상금및위약금	0	815,077,260
571목 변상금	0	120,035,140
572목 위약금	0	695,042,120
58항 가산금	0	665,625,470
581목 가산금	0	665,625,470
59항 기타경상이전수입	39,176,000,000	57,637,826,090
596목 기타경상이전수입	39,176,000,000	57,637,826,090

(단위: 원)

수 납 액	미 수 납 액	미수납 사유
48,330,723,670	18,978,793,950	
4,000,048,870	340,596,930	
1,055,871,610	298,408,470	
553,390,870	163,891,010	정수유예
502,480,740	1,252,210	정수유예
	82,117,310	납기미도래
	46,478,310	채납자 재력부족 및 거소불명
	4,669,630	기타
2,944,177,260	42,188,460	
2,944,177,260	847,760	정수유예
	5,698,560	납기미도래
	9,578,850	채납자 재력부족 및 거소불명
	26,046,270	관계기관 예산부족
	17,020	기타
41,077,816,220	18,562,162,600	
2,000,000	519,450,000	
0	86,650,000	채납자 재력부족 및 거소불명
2,000,000	432,800,000	채납자 재력부족 및 거소불명
689,071,660	126,005,600	
2,086,630	117,948,510	채납자 재력부족 및 거소불명
686,985,030	8,057,090	채납자 재력부족 및 거소불명
312,020	665,313,450	
312,020	665,313,450	채납자 재력부족 및 거소불명
40,386,432,540	17,251,393,550	
40,386,432,540	8,930,000,000	정수유예
	36,383,590	납기미도래
	45,445,000	정리유예
	6,715,138,440	채납자 재력부족 및 거소불명
	1,522,699,750	관계기관 예산부족
	1,726,770	기타

일반회계

과 목	예 산 액	징수결정액
13관 재회및응역판매수입	7,849,000,000	3,328,893,000
69항 잡수입	7,849,000,000	3,328,893,000
691목 기타잡수입	7,849,000,000	3,328,893,000

(단위: 원)

수 납 액	미 수 납 액	미수납 사유
3,252,858,580	76,034,420	
3,252,858,580	76,034,420	
3,252,858,580	4,768,320	정리유예
	69,562,100	채납자 재력부족 및 거소불명
	1,704,000	관계기관 예산부족

아시아문화중심도시 조성특별회계

과 목	예 산 액	징수결정액
합 계	700,000,000	3,592,307,330
11관 재산수입	210,000,000	300,946,590
51항 관유물대여료	0	4,009,830
511목 토지대여료	0	4,009,830
54항 기타이자수입및재산수입	210,000,000	296,936,760
545목 기타재산수입	210,000,000	296,936,760
12관 경상이전수입	490,000,000	3,165,264,740
59항 기타경상이전수입	490,000,000	3,165,264,740
596목 기타경상이전수입	490,000,000	3,165,264,740
15관 관유물매각대	0	126,096,000
72항 토지및무형자산매각대	0	126,096,000
721목 토지매각대	0	126,096,000

(단위: 원)

수 납 액	미 수 납 액	미수납 사유
3,539,519,930	52,787,400	
300,269,310	677,280	
3,380,160	629,670	
3,380,160	629,670	납기미도래
296,889,150	47,610	
296,889,150	47,610	납기미도래
3,145,127,620	20,137,120	
3,145,127,620	20,137,120	
3,145,127,620	20,137,120	기타
94,123,000	31,973,000	
94,123,000	31,973,000	
94,123,000	31,973,000	납기미도래

국가균형발전특별회계 지역자율계정

과 목	예 산 액	징수결정액
합 계	12,515,000,000	17,076,587,440
11관 재산수입	0	449,435,890
54항 기타이자수입및재산수입	0	449,435,890
545목 기타재산수입	0	449,435,890
12관 경상이전수입	12,515,000,000	16,627,151,550
59항 기타경상이전수입	12,515,000,000	16,627,151,550
596목 기타경상이전수입	12,515,000,000	16,627,151,550

(단위: 원)

수 납 액	미 수 납 액	미수납 사유
12,934,148,860	4,142,438,580	
416,014,070	33,421,820	
416,014,070	33,421,820	
416,014,070	33,421,820	관계기관 예산부족
12,518,134,790	4,109,016,760	
12,518,134,790	4,109,016,760	
12,518,134,790	4,109,016,760	관계기관 예산부족

국가균형발전특별회계 지역지원계정

과 목	예 산 액	징수결정액
합 계	9,252,000,000	410,563,580
11관 재산수입	0	7,347,820
54항 기타이자수입및재산수입	0	7,347,820
545목 기타재산수입	0	7,347,820
12관 경상이전수입	9,252,000,000	403,215,760
59항 기타경상이전수입	9,252,000,000	403,215,760
596목 기타경상이전수입	9,252,000,000	403,215,760

(단위: 원)

수 납 액	미 수 납 액	미수납 사유
307,059,520	103,504,060	
1,759,130	5,588,690	
1,759,130	5,588,690	
1,759,130	5,588,690	관계기관 예산부족
305,300,390	97,915,370	
305,300,390	97,915,370	
305,300,390	97,915,370	관계기관 예산부족

국가균형발전특별회계 세종특별자치시계정

과 목	예 산 액	징수결정액
합 계	6,000,000	6,134,240
11관 재산수입	0	128,740
54항 기타이자수입및재산수입	0	128,740
545목 기타재산수입	0	128,740
12관 경상이전수입	6,000,000	6,005,500
59항 기타경상이전수입	6,000,000	6,005,500
596목 기타경상이전수입	6,000,000	6,005,500

(단위: 원)

수 납 액	미 수 납 액	미수납 사유
0	6,134,240	
0	128,740	
0	128,740	
0	128,740	관계기관 예산부족
0	6,005,500	
0	6,005,500	
0	6,005,500	관계기관 예산부족

5. 세출예산 전용사유 총괄표

일반회계

(단위: 원)

전용 사유	전 용 액
합 계	10,303,624,000
1) 인건비부족액	1,157,596,000
2) 사업계획 변경	5,825,871,000
3) 사업량 증가	3,468,000
4) 기타	3,316,689,000

여백

아시아문화중심도시조성특별회계

(단위: 원)

전용 사유	전 용 액
합 계	611,000,000
1) 사업계획 변경	583,000,000
2) 기타	28,000,000

여백

6. 세출예산 전용조서

일반회계

구 분	예 산 현 액	지 출 액
합 계	945,092,536,770	879,138,923,910
060장(분야) 문화및관광	945,092,536,770	879,138,923,910
061관(부문) 문화예술	706,434,849,770	654,054,699,930
1100항(프로그램) 종교문화지원	43,401,104,000	41,101,714,070
1131세항(단위사업) 종교문화활동 및 보존지원	43,401,104,000	41,101,714,070
110목 인건비	77,801,000	77,365,820
320목 민간이전	16,809,255,000	15,071,000,250
330목 자치단체이전	26,514,048,000	25,953,348,000
1300항(프로그램) 건강한 저작권 생태계 조성	50,482,500,000	50,265,329,850
1331세항(단위사업) 저작권 인식제고 및 보호활동 강화	50,482,500,000	50,265,329,850
110목 인건비	45,073,000	40,902,130
210목 운영비	666,751,000	526,374,260
260목 연구용역비	144,000,000	72,200,000
320목 민간이전	49,626,676,000	49,625,853,460
1500항(프로그램) 창의적문화정책구현	9,774,950,000	9,055,240,900
1533세항(단위사업) 전통문화 진흥	9,652,000,000	8,951,829,000
260목 연구용역비	0	0
330목 자치단체이전	9,652,000,000	8,951,829,000
1534세항(단위사업) 국제문화교류	122,950,000	103,411,900
210목 운영비	77,550,000	59,419,980
220목 여비	45,400,000	43,991,920
1600항(프로그램) 예술의 진흥 및 생활화, 산업화	127,967,678,500	126,507,246,310
1632세항(단위사업) 공연 및 전통예술 진흥기반 구축	9,668,578,500	8,629,673,250
330목 자치단체이전	4,869,748,000	4,869,748,000
420목 건설비	4,798,830,500	3,759,925,250
1633세항(단위사업) 기초예술역량강화	118,299,100,000	117,877,573,060
110목 인건비	32,033,000	23,903,720
210목 운영비	2,965,566,000	2,644,473,420

(단위: 원)

전용증감액		전용 사유
증 액	감 액	
10,303,624,000	-10,303,624,000	
10,303,624,000	-10,303,624,000	
9,296,546,000	-9,296,546,000	
367,048,000	-367,048,000	
367,048,000	-367,048,000	
0	-3,000,000	기타
0	-364,048,000	인건비부족액
3,000,000	0	기타
364,048,000	0	인건비부족액
47,000,000	-47,000,000	
47,000,000	-47,000,000	
0	-3,000,000	기타
0	-44,000,000	사업계획 변경
44,000,000	0	사업계획 변경
3,000,000	0	기타
315,000,000	-315,000,000	
300,000,000	-300,000,000	
0	-300,000,000	사업계획 변경
300,000,000	0	사업계획 변경
15,000,000	-15,000,000	
0	-15,000,000	사업계획 변경
15,000,000	0	사업계획 변경
254,063,000	-254,063,000	
149,748,000	-149,748,000	
149,748,000	0	인건비부족액
0	-149,748,000	인건비부족액
104,315,000	-104,315,000	
0	-1,315,000	기타
50,000,000	-30,000,000	사업계획 변경

일반회계

구 분	예 산 현 액	지 출 액
210목 운영비		
220목 여비	123,400,000	37,581,360
260목 연구용역비	41,000,000	34,520,000
320목 민간이전	115,137,101,000	115,137,094,560
1900항(프로그램) 국정홍보기획	831,708,000	813,065,230
1931세항(단위사업) 정책홍보지원	166,525,000	148,904,120
110목 인건비	137,540,000	120,216,970
320목 민간이전	28,985,000	28,687,150
1932세항(단위사업) 대국민커뮤니케이션 강화	665,183,000	664,161,110
110목 인건비	64,872,000	64,600,870
320목 민간이전	600,311,000	599,560,240
2100항(프로그램) 지역문화 진흥 및 문화기반 조성	18,210,144,900	15,011,492,190
2131세항(단위사업) 도서관정보·정책 체계 활성화	1,087,828,000	1,087,387,750
320목 민간이전	1,087,828,000	1,087,387,750
2133세항(단위사업) 박물관 정책 활성화	16,735,326,000	13,540,516,990
110목 인건비	11,539,000,000	9,401,453,230
210목 운영비	5,196,326,000	4,139,063,760
2135세항(단위사업) 지역문화 진흥	386,990,900	383,587,450
210목 운영비	386,990,900	383,587,450
2700항(프로그램) 한국예술종합학교운영	13,625,870,950	11,932,229,940
2731세항(단위사업) 한국예술종합학교 운영 활성화	13,625,870,950	11,932,229,940
210목 운영비	9,298,500,000	8,030,207,000
260목 연구용역비	575,350,000	362,416,370
430목 유형자산	3,752,020,950	3,539,606,570
2800항(프로그램) 국립박물관운영	142,533,069,510	122,268,247,320
2831세항(단위사업) 국립박물관 운영	142,533,069,510	122,268,247,320
110목 인건비	22,135,160,000	20,224,256,190

(단위: 원)

전용증감액		전용 사유
증 액	감 액	
12,000,000	0	기타
0	-23,000,000	기타
30,000,000	-50,000,000	사업계획 변경
11,000,000	0	기타
1,315,000	0	기타
9,700,000	-9,700,000	
4,600,000	-4,600,000	
0	-4,600,000	기타
4,600,000	0	기타
5,100,000	-5,100,000	
0	-5,100,000	기타
5,100,000	0	기타
133,000,000	-133,000,000	
3,000,000	0	
3,000,000	0	기타
0	-133,000,000	
0	-3,000,000	기타
0	-130,000,000	사업계획 변경
130,000,000	0	
130,000,000	0	사업계획 변경
330,000,000	-330,000,000	
330,000,000	-330,000,000	
0	-130,000,000	사업계획 변경
0	-200,000,000	기타
130,000,000	0	사업계획 변경
200,000,000	0	기타
1,756,000,000	-1,756,000,000	
1,756,000,000	-1,756,000,000	
0	-66,200,000	사업계획 변경

일반회계

구 분	예 산 현 액	지 출 액
210목 운영비	42,710,868,320	39,427,886,350
220목 여비	940,900,000	416,137,260
260목 연구용역비	2,175,445,000	1,915,196,500
320목 민간이전	8,142,426,000	7,924,448,870
420목 건설비	52,243,733,190	38,385,720,950
430목 유형자산	14,184,537,000	13,974,601,200
2900항(프로그램) 국립국어원운영	452,000,000	314,831,720
2931세항(단위사업) 국어발전기반조성및진흥	452,000,000	314,831,720
420목 건설비	72,000,000	72,000,000
430목 유형자산	380,000,000	242,831,720
3000항(프로그램) 국립중앙도서관운영	68,445,346,200	63,437,825,050
3031세항(단위사업) 국립중앙도서관 운영	68,445,346,200	63,437,825,050
110목 인건비	10,346,485,000	9,146,562,140
210목 운영비	49,042,089,200	45,753,043,030
220목 여비	238,400,000	68,258,180
260목 연구용역비	6,721,494,000	6,381,421,390
320목 민간이전	2,096,878,000	2,088,540,310
3100항(프로그램) 해외문화홍보원 운영	77,528,223,000	73,953,459,460
3131세항(단위사업) 해외문화홍보원 운영	77,528,223,000	73,953,459,460
210목 운영비	52,831,623,000	50,332,390,400
220목 여비	788,600,000	515,112,860
260목 연구용역비	821,000,000	125,463,000
410목 건설보상비	16,658,000,000	16,614,417,150

(단위: 원)

전용증감액		전용 사유
증 액	감 액	
0	-162,000,000	인건비부족액
0	-110,000,000	사업계획 변경
0	-50,000,000	기타
0	-210,000,000	인건비부족액
0	-47,800,000	사업계획 변경
50,000,000	0	기타
482,000,000	0	인건비부족액
724,000,000	0	사업계획 변경
0	-110,000,000	인건비부족액
0	-500,000,000	기타
0	-500,000,000	사업계획 변경
500,000,000	0	기타
28,000,000	-28,000,000	
28,000,000	-28,000,000	
28,000,000	0	인건비부족액
0	-28,000,000	인건비부족액
440,500,000	-440,500,000	
440,500,000	-440,500,000	
0	-201,600,000	기타
108,900,000	0	사업계획 변경
0	-238,900,000	사업계획 변경
130,000,000	0	사업계획 변경
201,600,000	0	기타
2,791,000,000	-2,791,000,000	
2,791,000,000	-2,791,000,000	
91,000,000	-700,000,000	사업계획 변경
0	-91,000,000	사업계획 변경
700,000,000	0	사업계획 변경
0	-2,000,000,000	사업계획 변경

일반회계

구 분	예 산 현 액	지 출 액
420목 건설비	6,429,000,000	6,366,076,050
3200항(프로그램) 국립중앙극장운영	16,499,861,000	14,056,715,140
3231세항(단위사업) 국립중앙극장 운영	16,499,861,000	14,056,715,140
110목 인건비	15,199,978,000	13,323,687,260
320목 민간이전	1,299,883,000	733,027,880
3300항(프로그램) 국립현대미술관운영	36,400,260,110	34,191,821,250
3331세항(단위사업) 국립현대미술관 운영 활성화	36,400,260,110	34,191,821,250
110목 인건비	11,914,536,000	11,354,705,640
210목 운영비	20,939,617,110	19,294,086,320
320목 민간이전	3,546,107,000	3,543,029,290
3400항(프로그램) 국립국악원운영	50,682,042,760	45,317,148,100
3431세항(단위사업) 국립국악원 운영 활성화	50,682,042,760	45,317,148,100
110목 인건비	30,062,810,000	28,191,378,120
220목 여비	941,400,000	118,501,240
320목 민간이전	2,085,777,000	1,897,149,310
420목 건설비	17,592,055,760	15,110,119,430
3500항(프로그램) 국립민속박물관운영	11,071,516,000	9,914,415,640
3531세항(단위사업) 국립민속박물관운영활성화	11,071,516,000	9,914,415,640
210목 운영비	10,694,516,000	9,840,515,640
260목 연구용역비	377,000,000	73,900,000
3600항(프로그램) 대한민국의역사박물관 운영	8,469,667,840	8,203,157,610
3631세항(단위사업) 대한민국의역사박물관 운영	8,469,667,840	8,203,157,610
210목 운영비	8,418,367,840	8,184,163,440
220목 여비	51,300,000	18,994,170
3700항(프로그램) 국립한글박물관 운영	6,538,425,000	4,236,898,760
3731세항(단위사업) 국립한글박물관 운영	6,538,425,000	4,236,898,760

(단위: 원)

전용증감액		전용 사유
증 액	감 액	
2,000,000,000	0	사업계획 변경
500,000	-500,000	
500,000	-500,000	
0	-500,000	기타
500,000	0	기타
1,356,000,000	-1,356,000,000	
1,356,000,000	-1,356,000,000	
0	-100,000,000	사업계획 변경
0	-1,256,000,000	기타
100,000,000	0	사업계획 변경
1,256,000,000	0	기타
425,000,000	-425,000,000	
425,000,000	-425,000,000	
0	-275,000,000	사업계획 변경
0	-50,000,000	기타
0	-100,000,000	기타
275,000,000	0	사업계획 변경
50,000,000	0	기타
100,000,000	0	기타
77,000,000	-77,000,000	
77,000,000	-77,000,000	
0	-77,000,000	기타
77,000,000	0	기타
87,600,000	-87,600,000	
87,600,000	-87,600,000	
87,600,000	0	기타
0	-87,600,000	기타
270,000,000	-270,000,000	
270,000,000	-270,000,000	

일반회계

구 분	예 산 현 액	지 출 액
210목 운영비	5,689,425,000	3,444,041,530
260목 연구용역비	504,000,000	458,230,000
420목 건설비	345,000,000	334,627,230
3800항(프로그램) 한국정책방송원 운영	23,520,482,000	23,473,861,390
3831세항(단위사업) 한국정책방송원 운영 활성화	23,520,482,000	23,473,861,390
110목 인건비	1,866,250,000	1,866,249,270
210목 운영비	17,881,191,000	17,849,042,920
220목 여비	434,784,000	425,369,600
260목 연구용역비	22,000,000	21,530,000
320목 민간이전	546,540,000	546,540,000
430목 유형자산	2,766,249,000	2,761,661,900
440목 무형자산	3,468,000	3,467,700
063관(부문) 체육	50,154,000	48,383,520
5400항(프로그램) 국제스포츠택역량강화	50,154,000	48,383,520
5431세항(단위사업) 국제체육 역량 강화	50,154,000	48,383,520
110목 인건비	39,189,000	37,735,940
320목 민간이전	10,965,000	10,647,580
065관(부문) 문화및관광일반	238,607,533,000	225,035,840,460
7100항(프로그램) 문화 · 관광행정지원	238,607,533,000	225,035,840,460
7101세항(단위사업) 본부인건비	73,078,800,000	68,884,360,900
110목 인건비	73,078,800,000	68,884,360,900
7102세항(단위사업) 소속기관인건비	142,001,200,000	134,856,883,720
110목 인건비	142,001,200,000	134,856,883,720
7111세항(단위사업) 총액인건비대상 본부기본경비	750,900,000	745,724,190

(단위: 원)

전용증감액		전용 사유
증 액	감 액	
0	-270,000,000	사업계획 변경
170,000,000	0	사업계획 변경
100,000,000	0	사업계획 변경
609,135,000	-609,135,000	
609,135,000	-609,135,000	
0	-163,351,000	기타
0	-22,000,000	인건비부족액
17,816,000	0	사업계획 변경
402,500,000	0	기타
0	-17,816,000	사업계획 변경
0	-402,500,000	기타
22,000,000	0	인건비부족액
163,351,000	0	기타
0	-3,468,000	사업량 증가
3,468,000	0	사업량 증가
3,000,000	-3,000,000	
3,000,000	-3,000,000	
3,000,000	-3,000,000	
0	-3,000,000	기타
3,000,000	0	기타
1,004,078,000	-1,004,078,000	
1,004,078,000	-1,004,078,000	
0	-110,200,000	
0	-110,000,000	인건비부족액
0	-200,000	사업계획 변경
110,200,000	-300,000,000	
110,000,000	0	인건비부족액
200,000	-300,000,000	사업계획 변경
0	-1,800,000	

일반회계

구 분	예 산 현 액	지 출 액
250목 직무수행경비	750,900,000	745,724,190
7112세항(단위사업) 본부기본경비	3,107,988,000	2,825,482,570
210목 운영비	2,899,988,000	2,625,150,850
430목 유형자산	208,000,000	200,331,720
7118세항(단위사업) 총액인건비대상 소속기관기본경비	8,605,260,000	7,485,332,410
110목 인건비	4,219,446,000	3,662,908,440
210목 운영비	2,479,764,000	2,121,704,600
220목 여비	53,600,000	23,223,000
250목 직무수행경비	1,025,816,000	1,010,119,670
320목 민간이전	826,634,000	667,376,700
7119세항(단위사업) 소속기관기본경비	11,063,385,000	10,238,056,670
210목 운영비	9,819,706,000	9,229,811,760
220목 여비	392,000,000	195,551,010
240목 업무추진비	221,000,000	192,417,130
430목 유형자산	630,679,000	620,276,770

(단위: 원)

전용증감액		전용 사유
증 액	감 액	
0	-1,800,000	인건비부족액
370,555,000	-30,000,000	
370,555,000	0	사업계획 변경
0	-30,000,000	사업계획 변경
167,323,000	-282,063,000	
0	-99,464,000	사업계획 변경
0	-156,123,000	기타
9,400,000	-17,076,000	사업계획 변경
0	-9,400,000	사업계획 변경
1,800,000	0	인건비부족액
156,123,000	0	기타
356,000,000	-280,015,000	
300,000,000	-254,015,000	사업계획 변경
26,000,000	0	기타
0	-18,000,000	기타
0	-8,000,000	기타
30,000,000	0	사업계획 변경

아시아문화중심도시 조성특별회계

구 분	예 산 현 액	지 출 액
합 계	11,807,522,650	9,142,282,370
060장(분야) 문화및관광	11,807,522,650	9,142,282,370
061관(부문) 문화예술	11,807,522,650	9,142,282,370
2000항(프로그램) 아시아문화중심도시조성	11,807,522,650	9,142,282,370
2032세항(단위사업) 문화중심도시조성	11,807,522,650	9,142,282,370
210목 운영비	10,601,882,650	8,180,981,850
260목 연구용역비	1,033,000,000	791,372,070
430목 유형자산	172,640,000	169,928,450

(단위: 원)

전용증감액		전용 사유
증 액	감 액	
611,000,000	-611,000,000	
611,000,000	-611,000,000	
611,000,000	-611,000,000	
611,000,000	-611,000,000	
611,000,000	-611,000,000	
0	-583,000,000	사업계획 변경
0	-28,000,000	기타
583,000,000	0	사업계획 변경
28,000,000	0	기타

7. 세출예산 이용사유 총괄표

일반회계

(단위: 원)

이용사유	이 용 금 액
합 계	11,722,278,000
1) 인건비부족액	70,733,000
2) 재해복구비 부족액	11,651,545,000

여백

8. 세출예산 이용조서

일반회계

구 분	예산현액
합 계	573,883,383,440
060장(분야) 문화및관광	573,883,383,440
061관(부문) 문화예술	559,331,850,440
1100항(프로그램) 종교문화지원	16,809,255,000
1131세항(단위사업) 종교문화활동 및 보존지원	16,809,255,000
320목 민간이전	16,809,255,000
1200항(프로그램) 콘텐츠산업 육성	376,871,148,000
1231세항(단위사업) 문화콘텐츠산업 진흥 환경 조성	146,147,160,000
320목 민간이전	146,147,160,000
1232세항(단위사업) 문화콘텐츠산업 육성	230,723,988,000
320목 민간이전	230,723,988,000
1400항(프로그램) 문화미디어산업육성및지원	1,500,000,000
1432세항(단위사업) 방송영상콘텐츠 및 광고산업 활성화	1,500,000,000
330목 자치단체이전	1,500,000,000
1500항(프로그램) 창의적문화정책구현	41,692,600,000
1532세항(단위사업) 국어문화진흥	41,692,600,000
320목 민간이전	41,692,600,000
1600항(프로그램) 예술의 진흥 및 생활화, 산업화	4,798,830,500
1632세항(단위사업) 공연 및 전통예술 진흥기반 구축	4,798,830,500
420목 건설비	4,798,830,500
2700항(프로그램) 한국예술종합학교운영	9,993,171,000
2731세항(단위사업) 한국예술종합학교 운영 활성화	9,993,171,000
210목 운영비	9,298,500,000
220목 여비	694,671,000
3100항(프로그램) 해외문화홍보원 운영	52,831,623,000
3131세항(단위사업) 해외문화홍보원 운영	52,831,623,000
210목 운영비	52,831,623,000
3500항(프로그램) 국립민속박물관운영	22,846,239,100
3531세항(단위사업) 국립민속박물관운영활성화	22,846,239,100

(단위: 원)

지출액	이용증감액		이용사유
	증액	감액	
560,993,833,140	11,722,278,000	-11,722,278,000	
560,993,833,140	11,722,278,000	-11,722,278,000	
546,717,138,290	0	-11,722,278,000	
15,071,000,250	0	-535,952,000	
15,071,000,250	0	-535,952,000	
15,071,000,250	0	-535,952,000	재해복구비 부족액
375,644,547,630	0	-2,295,012,000	
145,065,259,630	0	-916,000,000	
145,065,259,630	0	-916,000,000	재해복구비 부족액
230,579,288,000	0	-1,379,012,000	
230,579,288,000	0	-1,379,012,000	재해복구비 부족액
1,500,000,000	0	-600,000,000	
1,500,000,000	0	-600,000,000	
1,500,000,000	0	-600,000,000	재해복구비 부족액
41,690,323,070	0	-1,250,000,000	
41,690,323,070	0	-1,250,000,000	
41,690,323,070	0	-1,250,000,000	재해복구비 부족액
3,759,925,250	0	-575,252,000	
3,759,925,250	0	-575,252,000	
3,759,925,250	0	-575,252,000	재해복구비 부족액
8,139,441,400	0	-1,336,329,000	
8,139,441,400	0	-1,336,329,000	
8,030,207,000	0	-1,000,000,000	재해복구비 부족액
109,234,400	0	-336,329,000	재해복구비 부족액
50,332,390,400	0	-3,559,000,000	
50,332,390,400	0	-3,559,000,000	
50,332,390,400	0	-3,559,000,000	재해복구비 부족액
21,102,262,400	0	-1,500,000,000	
21,102,262,400	0	-1,500,000,000	

일반회계

구 분	예산현액
110목 인건비	3,724,878,000
420목 건설비	19,121,361,100
3600항(프로그램) 대한민국역사박물관 운영	8,418,367,840
3631세항(단위사업) 대한민국역사박물관 운영	8,418,367,840
210목 운영비	8,418,367,840
3700항(프로그램) 국립한글박물관 운영	5,689,425,000
3731세항(단위사업) 국립한글박물관 운영	5,689,425,000
210목 운영비	5,689,425,000
3800항(프로그램) 한국정책방송원 운영	17,881,191,000
3831세항(단위사업) 한국정책방송원 운영 활성화	17,881,191,000
210목 운영비	17,881,191,000
062관(부문) 관광	6,256,216,000
4100항(프로그램) 관광진흥기반확충	6,256,216,000
4131세항(단위사업) 관광정책개발지원	6,256,216,000
330목 자치단체이전	6,256,216,000
063관(부문) 체육	5,395,329,000
5100항(프로그램) 생활체육육성	5,395,329,000
5131세항(단위사업) 생활체육활성화	5,395,329,000
330목 자치단체이전	5,395,329,000
065관(부문) 문화및관광일반	2,899,988,000
7100항(프로그램) 문화·관광행정지원	2,899,988,000
7112세항(단위사업) 본부기본경비	2,899,988,000
210목 운영비	2,899,988,000

(단위: 원)

지출액	이용증감액		이용사유
	증액	감액	
3,278,429,140	0	-500,000,000	재해복구비 부족액
17,823,833,260	0	-1,000,000,000	재해복구비 부족액
8,184,163,440	0	-39,297,000	
8,184,163,440	0	-39,297,000	
8,184,163,440	0	-39,297,000	인건비부족액
3,444,041,530	0	-15,718,000	
3,444,041,530	0	-15,718,000	
3,444,041,530	0	-15,718,000	인건비부족액
17,849,042,920	0	-15,718,000	
17,849,042,920	0	-15,718,000	
17,849,042,920	0	-15,718,000	인건비부족액
6,256,216,000	6,256,216,000	0	
6,256,216,000	6,256,216,000	0	
6,256,216,000	6,256,216,000	0	
6,256,216,000	6,256,216,000	0	재해복구비 부족액
5,395,328,000	5,395,329,000	0	
5,395,328,000	5,395,329,000	0	
5,395,328,000	5,395,329,000	0	
5,395,328,000	5,395,329,000	0	재해복구비 부족액
2,625,150,850	70,733,000	0	
2,625,150,850	70,733,000	0	
2,625,150,850	70,733,000	0	
2,625,150,850	70,733,000	0	인건비부족액

9. 세출예산 이체사유 총괄표

(단위: 원)

이체사유	이체금액
해 당 없 음	

여백

10. 세출예산 이체조서

구 분

예 산 현 액

해 당

(단위: 원)

지출액	이체증감액		이체 사유
	증액	감액	
없			미

11. 세출예산 이월사유 총괄표

일반회계

(단위: 원)

이월사유	이 월 액
합 계	47,299,235,320
동절기 공사중지 및 절대공기 부족	11,422,914,210
계약체결 및 설계지연	20,667,188,360
사업계획 변경 및 사업량 증가	4,642,773,160
계속비 이월	5,880,000
미지급금 이월	7,019,650,220
기타	3,540,829,370

여백

아시아문화중심도시조성특별회계

(단위: 원)

이월사유	이 월 액
합 계	2,259,749,360
동절기 공사중지 및 절대공기 부족	606,139,360
미지급금 이월	178,110,000
기타	1,475,500,000

여백

국가균형발전특별회계 지역지원계정

(단위: 원)

이월사유	이 월 액
합 계	17,031,000,000
세수부족	17,031,000,000

여백

12. 세출예산 이월조서

일반회계

구 분	예 산 현 액
합 계	468,329,628,190
060장(분야) 문화및관광	468,329,628,190
061관(부문) 문화예술	457,561,683,740
1200항(프로그램) 콘텐츠산업 육성	23,006,410,160
1232세항(단위사업) 문화콘텐츠산업 육성	23,006,410,160
210목 운영비	23,006,410,160
1300항(프로그램) 건강한 저작권 생태계 조성	144,000,000
1331세항(단위사업) 저작권 인식제고 및 보호활동 강화	144,000,000
260목 연구용역비	144,000,000
1500항(프로그램) 창의적문화정책구현	34,188,192,220
1531세항(단위사업) 문화·인문 진흥	13,029,563,630
260목 연구용역비	286,363,630
320목 민간이전	12,743,200,000
1532세항(단위사업) 국어문화진흥	21,059,628,590
210목 운영비	1,469,800,000
420목 건설비	19,589,828,590
1534세항(단위사업) 국제문화교류	99,000,000
260목 연구용역비	99,000,000
1600항(프로그램) 예술의 진흥 및 생활화, 산업화	24,092,230,500
1632세항(단위사업) 공연 및 전통예술 진흥기반 구축	4,798,830,500
420목 건설비	4,798,830,500
1633세항(단위사업) 기초예술역량강화	260,900,000
260목 연구용역비	41,000,000
420목 건설비	219,900,000
1635세항(단위사업) 시각예술 진흥기반 구축	19,032,500,000
320목 민간이전	19,032,500,000

(단위: 원)

지 출 액	이 월 액	이월 사유
394,179,612,350	47,299,235,320	
394,179,612,350	47,299,235,320	
385,252,052,550	45,689,883,290	
17,498,382,470	4,192,363,700	
17,498,382,470	4,192,363,700	
17,498,382,470	1,875,065,400	계약체결 및 설계지연
	987,065,600	사업계획 변경 및 사업량 증가
	1,330,232,700	기타
72,200,000	27,272,730	
72,200,000	27,272,730	
72,200,000	27,272,730	계약체결 및 설계지연
18,067,688,730	11,214,870,770	
12,250,326,630	614,454,270	
248,326,630	26,727,000	미지급금 이월
12,002,000,000	587,727,270	사업계획 변경 및 사업량 증가
5,743,862,100	10,575,916,500	
1,046,235,540	81,500,000	계약체결 및 설계지연
4,697,626,560	9,952,416,500	동절기 공사중지 및 절대공기 부족
	542,000,000	미지급금 이월
73,500,000	24,500,000	
73,500,000	24,500,000	계약체결 및 설계지연
21,353,786,850	1,722,325,600	
3,759,925,250	638,537,900	
3,759,925,250	388,137,900	동절기 공사중지 및 절대공기 부족
	250,400,000	미지급금 이월
76,409,000	105,880,000	
34,520,000	5,880,000	계속비 이월
41,889,000	100,000,000	동절기 공사중지 및 절대공기 부족
17,517,452,600	977,907,700	
17,517,452,600	977,907,700	계약체결 및 설계지연

일반회계

구 분	예 산 현 액
2100항(프로그램) 지역문화 진흥 및 문화기반 조성	14,645,996,000
2131세항(단위사업) 도서관정보·정책 체계 활성화	9,064,458,000
210목 운영비	9,064,458,000
2133세항(단위사업) 박물관 정책 활성화	5,196,326,000
210목 운영비	5,196,326,000
2135세항(단위사업) 지역문화 진흥	385,212,000
260목 연구용역비	385,212,000
2700항(프로그램) 한국예술종합학교운영	8,593,252,660
2731세항(단위사업) 한국예술종합학교 운영 활성화	8,593,252,660
260목 연구용역비	575,350,000
420목 건설비	8,017,902,660
2800항(프로그램) 국립박물관운영	111,314,583,510
2831세항(단위사업) 국립박물관 운영	111,314,583,510
210목 운영비	42,710,868,320
260목 연구용역비	2,175,445,000
420목 건설비	52,243,733,190
430목 유형자산	14,184,537,000
2900항(프로그램) 국립국어원운영	14,059,382,820
2931세항(단위사업) 국어발전기반조성및진흥	14,059,382,820
210목 운영비	8,269,382,820
260목 연구용역비	5,790,000,000
3000항(프로그램) 국립중앙도서관운영	55,763,583,200
3031세항(단위사업) 국립중앙도서관 운영	55,763,583,200
210목 운영비	49,042,089,200
260목 연구용역비	6,721,494,000

(단위: 원)

지 출 액	이 월 액	이월 사유
13,153,599,150	73,424,600	
8,679,973,390	19,800,000	
8,679,973,390	19,800,000	미지급금 이월
4,139,063,760	4,274,600	
4,139,063,760	4,274,600	미지급금 이월
334,562,000	49,350,000	
334,562,000	49,350,000	사업계획 변경 및 사업량 증가
7,520,075,480	535,179,040	
7,520,075,480	535,179,040	
362,416,370	143,806,830	계약체결 및 설계지연
7,157,659,110	391,372,210	동절기 공사중지 및 절대공기 부족
93,703,405,000	12,811,717,280	
93,703,405,000	12,811,717,280	
39,427,886,350	314,718,650	계약체결 및 설계지연
	1,471,238,880	사업계획 변경 및 사업량 증가
	124,459,920	기타
1,915,196,500	90,371,300	계약체결 및 설계지연
38,385,720,950	5,864,349,690	계약체결 및 설계지연
	14,000,000	사업계획 변경 및 사업량 증가
	4,713,063,640	미지급금 이월
	141,699,180	기타
13,974,601,200	77,816,020	사업계획 변경 및 사업량 증가
13,018,824,400	406,511,440	
13,018,824,400	406,511,440	
7,659,743,900	252,520,730	기타
5,359,080,500	153,990,710	기타
52,134,464,420	163,350,000	
52,134,464,420	163,350,000	
45,753,043,030	99,000,000	계약체결 및 설계지연
6,381,421,390	64,350,000	계약체결 및 설계지연

일반회계

구 분	예 산 현 액
3100항(프로그램) 해외문화홍보원 운영	821,000,000
3131세항(단위사업) 해외문화홍보원 운영	821,000,000
260목 연구용역비	821,000,000
3200항(프로그램) 국립중앙극장운영	53,428,942,700
3231세항(단위사업) 국립중앙극장 운영	53,428,942,700
210목 운영비	9,144,939,000
260목 연구용역비	547,615,000
420목 건설비	42,248,359,800
430목 유형자산	1,488,028,900
3300항(프로그램) 국립현대미술관운영	36,443,465,110
3331세항(단위사업) 국립현대미술관 운영 활성화	36,443,465,110
210목 운영비	20,939,617,110
260목 연구용역비	724,000,000
420목 건설비	4,030,000,000
430목 유형자산	10,749,848,000
3400항(프로그램) 국립국악원운영	38,840,368,760
3431세항(단위사업) 국립국악원 운영 활성화	38,840,368,760
210목 운영비	17,507,863,000
420목 건설비	17,592,055,760
430목 유형자산	3,740,450,000
3500항(프로그램) 국립민속박물관운영	36,026,851,100
3531세항(단위사업) 국립민속박물관운영활성화	36,026,851,100
210목 운영비	10,694,516,000
260목 연구용역비	377,000,000
420목 건설비	19,121,361,100
430목 유형자산	5,833,974,000
3700항(프로그램) 국립한글박물관 운영	6,193,425,000

(단위: 원)

지 출 액	이 월 액	이월 사유
125,463,000	430,000,000	
125,463,000	430,000,000	
125,463,000	430,000,000	계약체결 및 설계지연
44,044,683,060	7,489,131,190	
44,044,683,060	7,489,131,190	
7,698,117,240	41,299,500	사업계획 변경 및 사업량 증가
436,678,520	96,000,000	미지급금 이월
34,803,324,540	6,986,115,960	계약체결 및 설계지연
1,106,562,760	365,715,730	사업계획 변경 및 사업량 증가
33,675,705,080	621,999,340	
33,675,705,080	621,999,340	
19,294,086,320	120,670,390	계약체결 및 설계지연
	289,132,950	미지급금 이월
588,554,540	45,100,000	계약체결 및 설계지연
3,336,107,450	52,300,000	동절기 공사중지 및 절대공기 부족
10,456,956,770	114,796,000	계약체결 및 설계지연
33,941,335,190	2,563,521,310	
33,941,335,190	2,563,521,310	
15,414,092,350	146,350,000	계약체결 및 설계지연
	25,300,000	사업계획 변경 및 사업량 증가
15,110,119,430	538,687,600	동절기 공사중지 및 절대공기 부족
	1,582,455,000	계약체결 및 설계지연
3,417,123,410	270,728,710	계약체결 및 설계지연
33,040,168,190	2,030,086,290	
33,040,168,190	2,030,086,290	
9,840,515,640	517,664,220	기타
73,900,000	266,860,500	사업계획 변경 및 사업량 증가
17,823,833,260	717,999,660	사업계획 변경 및 사업량 증가
5,301,919,290	527,561,910	기타
3,902,271,530	1,408,130,000	

일반회계

구 분	예 산 현 액
3731세항(단위사업) 국립한글박물관 운영	6,193,425,000
210목 운영비	5,689,425,000
260목 연구용역비	504,000,000
062관(부문) 관광	1,441,000,000
4600항(프로그램) 사행산업통합감독위원회 운영	1,441,000,000
4631세항(단위사업) 사행산업통합감독위원회 운영	1,441,000,000
260목 연구용역비	1,441,000,000
065관(부문) 문화및관광일반	9,326,944,450
7100항(프로그램) 문화·관광행정지원	9,326,944,450
7132세항(단위사업) 종합정책연구	9,326,944,450
210목 운영비	2,355,264,000
260목 연구용역비	6,971,680,450

(단위: 원)

지 출 액	이 월 액	이월 사유
3,902,271,530	1,408,130,000	
3,444,041,530	1,363,250,000	계약체결 및 설계지연
458,230,000	44,880,000	계약체결 및 설계지연
928,063,370	492,700,000	
928,063,370	492,700,000	
928,063,370	492,700,000	
928,063,370	492,700,000	기타
7,999,496,430	1,116,652,030	
7,999,496,430	1,116,652,030	
7,999,496,430	1,116,652,030	
2,230,610,650	38,400,000	사업계획 변경 및 사업량 증가
5,768,885,780	1,078,252,030	미지급금 이월

아시아문화중심도시 조성특별회계

구 분	예 산 현 액
합 계	14,430,260,650
060장(분야) 문화및관광	14,430,260,650
061관(부문) 문화예술	14,430,260,650
2000항(프로그램) 아시아문화중심도시 조성	14,430,260,650
2032세항(단위사업) 문화중심도시 조성	14,430,260,650
210목 운영비	10,601,882,650
260목 연구용역비	1,033,000,000
420목 건설비	2,795,378,000

(단위: 원)

지 출 액	이 월 액	이월 사유
9,226,950,920	2,259,749,360	
9,226,950,920	2,259,749,360	
9,226,950,920	2,259,749,360	
9,226,950,920	2,259,749,360	
9,226,950,920	2,259,749,360	
8,180,981,850	9,900,000	미지급금 이월
	1,475,500,000	기타
791,372,070	168,210,000	미지급금 이월
254,597,000	606,139,360	동절기 공사중지 및 절대공기 부족

국가균형발전특별회계 지역지원계정

구 분	예 산 현 액
합 계	164,769,000,000
060장(분야) 문화및관광	164,769,000,000
062관(부문) 관광	164,769,000,000
4100항(프로그램) 관광진흥기반확충	164,769,000,000
4153세항(단위사업) 광역관광자원개발	164,769,000,000
330목 자치단체이전	164,769,000,000

(단위: 원)

지 출 액	이 월 액	이월 사유
140,228,000,000	17,031,000,000	
140,228,000,000	17,031,000,000	
140,228,000,000	17,031,000,000	
140,228,000,000	17,031,000,000	
140,228,000,000	17,031,000,000	
140,228,000,000	17,031,000,000	세수부족

13. 세출예산 이월명세서 일반회계

당년도과목	예산현액	지출원인행위액	지출액	이월액
				사고이월액
합 계	468,329,628,190	438,731,086,179	394,179,612,350	47,299,235,320
060장(분야) 문화및관광	468,329,628,190	438,731,086,179	394,179,612,350	47,299,235,320
061관(부문) 문화예술	457,561,683,740	428,189,325,979	385,252,052,550	45,689,883,290
1200항(프로그램) 콘텐츠산업 육성	23,006,410,160	21,648,167,970	17,498,382,470	4,192,363,700
1232세항(단위사업) 문화콘텐츠산업 육성	23,006,410,160	21,648,167,970	17,498,382,470	4,192,363,700
210목 운영비	23,006,410,160	21,648,167,970	17,498,382,470	4,192,363,700
1300항(프로그램) 건강한 저작권 생태계 조성	144,000,000	99,472,730	72,200,000	27,272,730
1331세항(단위사업) 저작권 인식 제고 및 보호활동 강화	144,000,000	99,472,730	72,200,000	27,272,730
260목 연구용역비	144,000,000	99,472,730	72,200,000	27,272,730
1500항(프로그램) 창의적문화정책구현	34,188,192,220	28,639,559,500	18,067,688,730	11,214,870,770
1531세항(단위사업) 문화·인문 진흥	13,029,563,630	12,864,780,900	12,250,326,630	614,454,270
260목 연구용역비	286,363,630	275,053,630	248,326,630	26,727,000
320목 민간이전	12,743,200,000	12,589,727,270	12,002,000,000	587,727,270
1532세항(단위사업) 국어문화진흥	21,059,628,590	15,676,778,600	5,743,862,100	10,575,916,500
210목 운영비	1,469,800,000	1,127,735,540	1,046,235,540	81,500,000
420목 건설비	19,589,828,590	14,549,043,060	4,697,626,560	10,494,416,500
1534세항(단위사업) 국제문화교류	99,000,000	98,000,000	73,500,000	24,500,000
260목 연구용역비	99,000,000	98,000,000	73,500,000	24,500,000
1600항(프로그램) 예술의 진흥 및 생활화, 산업화	24,092,230,500	23,076,112,450	21,353,786,850	1,722,325,600
1632세항(단위사업) 공연 및 전통 예술 진흥기반 구축	4,798,830,500	4,398,463,150	3,759,925,250	638,537,900
420목 건설비	4,798,830,500	4,398,463,150	3,759,925,250	638,537,900
1633세항(단위사업) 기초예술역량 강화	260,900,000	182,289,000	76,409,000	105,880,000
260목 연구용역비	41,000,000	40,400,000	34,520,000	5,880,000
420목 건설비	219,900,000	141,889,000	41,889,000	100,000,000

(단위: 원)

명시이월액	불 용 액	차년도과목					이 월 액
		장 (분야)	관 (부문)	항 (프로그램)	세 항 (단위사업)	목	
0	26,850,780,520						47,299,235,320
0	26,850,780,520						47,299,235,320
0	26,619,747,900						45,689,883,290
0	1,315,663,990						4,192,363,700
0	1,315,663,990						4,192,363,700
0	1,315,663,990	문화및관광	문화예술	콘텐츠산업 육성	문화콘텐츠 산업 육성	운영비	4,192,363,700
0	44,527,270						27,272,730
0	44,527,270						27,272,730
0	44,527,270	문화및관광	문화예술	건강한 저 작권 생태 계 조성	저작권 인 식제고 및 보호활동 강화	연구용역비	27,272,730
0	4,905,632,720						11,214,870,770
0	164,782,730						614,454,270
0	11,310,000	문화및관광	문화예술	창의적문화 정책구현	문화·인문 진흥	연구용역비	26,727,000
0	153,472,730	문화및관광	문화예술	창의적문화 정책구현	문화·인문 진흥	민간이전	587,727,270
0	4,739,849,990						10,575,916,500
0	342,064,460	문화및관광	문화예술	창의적문화 정책구현	국어문화진 흥	운영비	81,500,000
0	4,397,785,530	문화및관광	문화예술	창의적문화 정책구현	국어문화진 흥	건설비	10,494,416,500
0	1,000,000						24,500,000
0	1,000,000	문화및관광	문화예술	창의적문화 정책구현	국제문화교 류	연구용역비	24,500,000
0	1,016,118,050						1,722,325,600
0	400,367,350						638,537,900
0	400,367,350	문화및관광	문화예술	예술의 진 흥 및 생활 화, 산업화	공연 및 전 통예술 진 흥기반 구	건설비	638,537,900
0	78,611,000						105,880,000
0	600,000	문화및관광	문화예술	예술의 진 흥 및 생활 화, 산업화	기초예술역 량강화	연구용역비	5,880,000
0	78,011,000	문화및관광	문화예술	예술의 진 흥 및 생활 화, 산업화	기초예술역 량강화	건설비	100,000,000

일반회계

당년도과목	예산현액	지출원인행위액	지출액	이월액
				사고이월액
1635세항(단위사업) 시각예술 진흥기반 구축	19,032,500,000	18,495,360,300	17,517,452,600	977,907,700
320목 민간이전	19,032,500,000	18,495,360,300	17,517,452,600	977,907,700
2100항(프로그램) 지역문화 진흥 및 문화기반 조성	14,645,996,000	13,388,259,000	13,153,599,150	73,424,600
2131세항(단위사업) 도서관정보·정책 체계 활성화	9,064,458,000	8,699,773,390	8,679,973,390	19,800,000
210목 운영비	9,064,458,000	8,699,773,390	8,679,973,390	19,800,000
2133세항(단위사업) 박물관 정책 활성화	5,196,326,000	4,304,573,610	4,139,063,760	4,274,600
210목 운영비	5,196,326,000	4,304,573,610	4,139,063,760	4,274,600
2135세항(단위사업) 지역문화 진흥	385,212,000	383,912,000	334,562,000	49,350,000
260목 연구용역비	385,212,000	383,912,000	334,562,000	49,350,000
2700항(프로그램) 한국예술종합학교 운영	8,593,252,660	7,520,075,480	7,520,075,480	535,179,040
2731세항(단위사업) 한국예술종합학교 운영 활성화	8,593,252,660	7,520,075,480	7,520,075,480	535,179,040
260목 연구용역비	575,350,000	362,416,370	362,416,370	143,806,830
420목 건설비	8,017,902,660	7,157,659,110	7,157,659,110	391,372,210
2800항(프로그램) 국립박물관운영	111,314,583,510	106,436,930,147	93,703,405,000	12,811,717,280
2831세항(단위사업) 국립박물관 운영	111,314,583,510	106,436,930,147	93,703,405,000	12,811,717,280
210목 운영비	42,710,868,320	41,326,987,707	39,427,886,350	1,910,417,450
260목 연구용역비	2,175,445,000	2,050,381,500	1,915,196,500	90,371,300
420목 건설비	52,243,733,190	49,006,189,870	38,385,720,950	10,733,112,510
430목 유형자산	14,184,537,000	14,053,371,070	13,974,601,200	77,816,020
2900항(프로그램) 국립국어원운영	14,059,382,820	13,421,393,740	13,018,824,400	406,511,440
2931세항(단위사업) 국어발전기반 조성및진흥	14,059,382,820	13,421,393,740	13,018,824,400	406,511,440
210목 운영비	8,269,382,820	7,911,193,870	7,659,743,900	252,520,730

(단위: 원)

명시이월액	불 용 액	차년도과목					이 월 액
		장 (분야)	관 (부문)	항 (프로그램)	세 항 (단위사업)	목	
0	537,139,700						977,907,700
0	537,139,700	문화및관광	문화예술	예술의 진 흥 및 생활 화, 산업화	시각예술 진흥기반 구축	민간이전	977,907,700
0	1,418,972,250						73,424,600
0	364,684,610						19,800,000
0	364,684,610	문화및관광	문화예술	지역문화 진흥 및 문 화기반 조 성	도서관정 보·정책 체계 활성 화	운영비	19,800,000
0	1,052,987,640						4,274,600
0	1,052,987,640	문화및관광	문화예술	지역문화 진흥 및 문 화기반 조 성	박물관 정 채 활성화	운영비	4,274,600
0	1,300,000						49,350,000
0	1,300,000	문화및관광	문화예술	지역문화 진흥 및 문 화기반 조 성	지역문화 진흥	연구용역비	49,350,000
0	537,998,140						535,179,040
0	537,998,140						535,179,040
0	69,126,800	문화및관광	문화예술	한국예술중 합학교 운영	한국예술중 합학교 운영 활성화	연구용역비	143,806,830
0	468,871,340	문화및관광	문화예술	한국예술중 합학교 운영	한국예술중 합학교 운영 활성화	건설비	391,372,210
0	4,799,461,230						12,811,717,280
0	4,799,461,230						12,811,717,280
0	1,372,564,520	문화및관광	문화예술	국립박물관 운영	국립박물관 운영	운영비	1,910,417,450
0	169,877,200	문화및관광	문화예술	국립박물관 운영	국립박물관 운영	연구용역비	90,371,300
0	3,124,899,730	문화및관광	문화예술	국립박물관 운영	국립박물관 운영	건설비	10,733,112,510
0	132,119,780	문화및관광	문화예술	국립박물관 운영	국립박물관 운영	유형자산	77,816,020
0	634,046,980						406,511,440
0	634,046,980						406,511,440
0	357,118,190	문화및관광	문화예술	국립국어원 운영	국어발전기 반조성및진 흥	운영비	252,520,730

일반회계

당년도과목	예산현액	지출원인행위액	지출액	이월액
				사고이월액
260목 연구용역비	5,790,000,000	5,510,199,870	5,359,080,500	153,990,710
3000항(프로그램) 국립중앙도서관운영	55,763,583,200	52,307,753,630	52,134,464,420	163,350,000
3031세항(단위사업) 국립중앙도서관 운영	55,763,583,200	52,307,753,630	52,134,464,420	163,350,000
210목 운영비	49,042,089,200	45,861,982,230	45,753,043,030	99,000,000
260목 연구용역비	6,721,494,000	6,445,771,400	6,381,421,390	64,350,000
3100항(프로그램) 해외문화홍보원 운영	821,000,000	125,463,000	125,463,000	430,000,000
3131세항(단위사업) 해외문화홍보원 운영	821,000,000	125,463,000	125,463,000	430,000,000
260목 연구용역비	821,000,000	125,463,000	125,463,000	430,000,000
3200항(프로그램) 국립중앙극장운영	53,428,942,700	51,531,610,390	44,044,683,060	7,489,131,190
3231세항(단위사업) 국립중앙극장 운영	53,428,942,700	51,531,610,390	44,044,683,060	7,489,131,190
210목 운영비	9,144,939,000	7,739,416,740	7,698,117,240	41,299,500
260목 연구용역비	547,615,000	532,678,520	436,678,520	96,000,000
420목 건설비	42,248,359,800	41,787,236,640	34,803,324,540	6,986,115,960
430목 유형자산	1,488,028,900	1,472,278,490	1,106,562,760	365,715,730
3300항(프로그램) 국립현대미술관운영	36,443,465,110	34,373,728,340	33,675,705,080	621,999,340
3331세항(단위사업) 국립현대미술관 운영 활성화	36,443,465,110	34,373,728,340	33,675,705,080	621,999,340
210목 운영비	20,939,617,110	19,712,558,230	19,294,086,320	409,803,340
260목 연구용역비	724,000,000	633,654,540	588,554,540	45,100,000
420목 건설비	4,030,000,000	3,455,762,790	3,336,107,450	52,300,000
430목 유형자산	10,749,848,000	10,571,752,780	10,456,956,770	114,796,000
3400항(프로그램) 국립국악원운영	38,840,368,760	36,549,090,797	33,941,335,190	2,563,521,310
3431세항(단위사업) 국립국악원 운영 활성화	38,840,368,760	36,549,090,797	33,941,335,190	2,563,521,310
210목 운영비	17,507,863,000	15,586,891,627	15,414,092,350	171,650,000

(단위: 원)

명시이월액	불 용 액	차년도과목				이 월 액	
		장 (분야)	관 (부문)	항 (프로그램)	세 항 (단위사업)		목
0	276,928,790	문화및관광	문화예술	국립국어원 운영	국어발전기 반조성및진 흥	연구용역비	153,990,710
0	3,465,768,780						163,350,000
0	3,465,768,780						163,350,000
0	3,190,046,170	문화및관광	문화예술	국립중앙도 서관운영	국립중앙도 서관운영	운영비	99,000,000
0	275,722,610	문화및관광	문화예술	국립중앙도 서관운영	국립중앙도 서관운영	연구용역비	64,350,000
0	265,537,000						430,000,000
0	265,537,000						430,000,000
0	265,537,000	문화및관광	문화예술	해외문화홍 보원운영	해외문화홍 보원운영	연구용역비	430,000,000
0	1,895,128,450						7,489,131,190
0	1,895,128,450						7,489,131,190
0	1,405,522,260	문화및관광	문화예술	국립중앙극 장운영	국립중앙극 장운영	운영비	41,299,500
0	14,936,480	문화및관광	문화예술	국립중앙극 장운영	국립중앙극 장운영	연구용역비	96,000,000
0	458,919,300	문화및관광	문화예술	국립중앙극 장운영	국립중앙극 장운영	건설비	6,986,115,960
0	15,750,410	문화및관광	문화예술	국립중앙극 장운영	국립중앙극 장운영	유형자산	365,715,730
0	2,145,760,690						621,999,340
0	2,145,760,690						621,999,340
0	1,235,727,450	문화및관광	문화예술	국립현대미 술관운영	국립현대미 술관운영 활성화	운영비	409,803,340
0	90,345,460	문화및관광	문화예술	국립현대미 술관운영	국립현대미 술관운영 활성화	연구용역비	45,100,000
0	641,592,550	문화및관광	문화예술	국립현대미 술관운영	국립현대미 술관운영 활성화	건설비	52,300,000
0	178,095,230	문화및관광	문화예술	국립현대미 술관운영	국립현대미 술관운영 활성화	유형자산	114,796,000
0	2,335,512,260						2,563,521,310
0	2,335,512,260						2,563,521,310
0	1,922,120,650	문화및관광	문화예술	국립국악원 운영	국립국악원 활성 화	운영비	171,650,000

일반회계

당년도과목	예산현액	지출원인행위액	지출액	이월액
				사고이월액
420목 건설비	17,592,055,760	17,265,547,050	15,110,119,430	2,121,142,600
430목 유형자산	3,740,450,000	3,696,652,120	3,417,123,410	270,728,710
3500항(프로그램) 국립민속박물관 운영	36,026,851,100	35,061,307,275	33,040,168,190	2,030,086,290
3531세항(단위사업) 국립민속박물관 운영활성화	36,026,851,100	35,061,307,275	33,040,168,190	2,030,086,290
210목 운영비	10,694,516,000	10,353,741,510	9,840,515,640	517,664,220
260목 연구용역비	377,000,000	338,440,000	73,900,000	266,860,500
420목 건설비	19,121,361,100	18,540,924,375	17,823,833,260	717,999,660
430목 유형자산	5,833,974,000	5,828,201,390	5,301,919,290	527,561,910
3700항(프로그램) 국립한글박물관 운영	6,193,425,000	4,010,401,530	3,902,271,530	1,408,130,000
3731세항(단위사업) 국립한글박물관 운영	6,193,425,000	4,010,401,530	3,902,271,530	1,408,130,000
210목 운영비	5,689,425,000	3,507,291,530	3,444,041,530	1,363,250,000
260목 연구용역비	504,000,000	503,110,000	458,230,000	44,880,000
062관(부문) 관광	1,441,000,000	1,420,763,370	928,063,370	492,700,000
4600항(프로그램) 사행산업통합감독위원회 운영	1,441,000,000	1,420,763,370	928,063,370	492,700,000
4631세항(단위사업) 사행산업통합감독위원회 운영	1,441,000,000	1,420,763,370	928,063,370	492,700,000
260목 연구용역비	1,441,000,000	1,420,763,370	928,063,370	492,700,000
065관(부문) 문화및관광일반	9,326,944,450	9,120,996,830	7,999,496,430	1,116,652,030
7100항(프로그램) 문화·관광행정지원	9,326,944,450	9,120,996,830	7,999,496,430	1,116,652,030
7132세항(단위사업) 종합정책연구	9,326,944,450	9,120,996,830	7,999,496,430	1,116,652,030
210목 운영비	2,355,264,000	2,269,010,650	2,230,610,650	38,400,000
260목 연구용역비	6,971,680,450	6,851,986,180	5,768,885,780	1,078,252,030

아시아문화중심도시 조성특별회계

당년도과목	예산현액	지출원인행위액	지출액	이월액
				사고이월액
합 계	14,430,260,650	10,941,078,280	9,226,950,920	2,259,749,360
060장(분야) 문화및관광	14,430,260,650	10,941,078,280	9,226,950,920	2,259,749,360
061관(부문) 문화예술	14,430,260,650	10,941,078,280	9,226,950,920	2,259,749,360
2000항(프로그램) 아시아문화중심도시 조성	14,430,260,650	10,941,078,280	9,226,950,920	2,259,749,360
2032세항(단위사업) 문화중심도시 조성	14,430,260,650	10,941,078,280	9,226,950,920	2,259,749,360
210목 운영비	10,601,882,650	8,264,381,850	8,180,981,850	1,485,400,000
260목 연구용역비	1,033,000,000	959,582,070	791,372,070	168,210,000
420목 건설비	2,795,378,000	1,717,114,360	254,597,000	606,139,360

(단위: 원)

명시이월액	불 용 액	차년도과목				이 월 액	
		장 (분야)	관 (부문)	항 (프로그램)	세 항 (단위사업)		목
0	2,943,560,370					2,259,749,360	
0	2,943,560,370					2,259,749,360	
0	2,943,560,370					2,259,749,360	
0	2,943,560,370					2,259,749,360	
0	2,943,560,370					2,259,749,360	
0	935,500,800	문화및관광	문화예술	아시아문화 중심도시조 성	문화중심도 시조성	운영비	1,485,400,000
0	73,417,930	문화및관광	문화예술	아시아문화 중심도시조 성	문화중심도 시조성	연구용역비	168,210,000
0	1,934,641,640	문화및관광	문화예술	아시아문화 중심도시조 성	문화중심도 시조성	건설비	606,139,360

국가균형발전특별회계 지역지원계정

당년도과목	예산현액	지출원인행위액	지출액	이월액
				사고이월액
합 계	164,769,000,000	157,259,000,000	140,228,000,000	17,031,000,000
060장(분야) 문화및관광	164,769,000,000	157,259,000,000	140,228,000,000	17,031,000,000
062관(부분) 관광	164,769,000,000	157,259,000,000	140,228,000,000	17,031,000,000
4100항(프로그램) 관광진흥기반확충	164,769,000,000	157,259,000,000	140,228,000,000	17,031,000,000
4153세항(단위사업) 광역관광자원개발	164,769,000,000	157,259,000,000	140,228,000,000	17,031,000,000
330목 자치단체이전	164,769,000,000	157,259,000,000	140,228,000,000	17,031,000,000

(단위: 원)

명시이월액	불 용 액	차년도과목					이 월 액
		장 (분야)	관 (부문)	항 (프로그램)	세 항 (단위사업)	목	
0	7,510,000,000						17,031,000,000
0	7,510,000,000						17,031,000,000
0	7,510,000,000						17,031,000,000
0	7,510,000,000						17,031,000,000
0	7,510,000,000						17,031,000,000
0	7,510,000,000	문화및관광	관광	관광진흥기 반확충	광역관광자 원개발	자치단체이 전	17,031,000,000

14. 세출예산 불용사유 총괄표

일반회계

(단위: 원)

불용 사유	불 용 액
합 계	80,945,832,600
지급사유 미발생	5,653,350,860
계획변경 또는 취소	16,322,114,830
예산 절감	117,491,480
정원 및 기준호봉 미달	2,528,552,480
집행잔액 등	56,324,322,950

여백

아시아문화중심도시조성특별회계

(단위: 원)

불용 사유	불 용 액
합 계	5,638,560,470
계획변경 또는 취소	2,043,517,560
정원 및 기준호봉 미달	68,822,220
집행잔액 등	3,526,220,690

여백

국가균형발전특별회계 지역자율계정

(단위: 원)

불용 사유	불 용 액
합 계	12,025,000,000
지급사유 미발생	9,875,000,000
집행잔액 등	2,150,000,000

여백

국가균형발전특별회계 지역지원계정

(단위: 원)

불용 사유	불 용 액
합 계	7,510,030,000
지급사유 미발생	7,510,000,000
집행잔액 등	30,000

여백

국가균형발전특별회계 세종특별자치시계정

(단위: 원)

불용 사유	불 용 액
합 계	3,138,000,000
지급사유 미발생	3,138,000,000

여백

15. 세출예산 불용조서

일반회계

	구 분	예 산 현 액
	합 계	1,930,673,814,470
060장(분야) 문화및관광		1,930,673,814,470
061관(부문) 문화예술		1,652,863,072,020
1100항(프로그램) 종교문화지원		43,851,048,000
1131세항(단위사업) 종교문화활동 및 보존지원		43,851,048,000
110목 인건비		77,801,000
210목 운영비		329,244,000
220목 여비		51,100,000
240목 업무추진비		9,600,000
310목 보전금		60,000,000
320목 민간이전		16,809,255,000
330목 자치단체이전		26,514,048,000
1200항(프로그램) 콘텐츠산업 육성		400,636,798,160
1231세항(단위사업) 문화콘텐츠산업 진흥 환경 조성		146,366,000,000
110목 인건비		40,440,000
210목 운영비		57,300,000
220목 여비		95,600,000
240목 업무추진비		25,500,000
320목 민간이전		146,147,160,000
1232세항(단위사업) 문화콘텐츠산업 육성		254,240,798,160
210목 운영비		23,006,410,160
220목 여비		130,100,000

(단위: 원)

지 출 액	불 용 액	불용 사유
1,802,428,746,550	80,945,832,600	
1,802,428,746,550	80,945,832,600	
1,541,815,718,840	65,357,469,890	
41,336,617,230	2,514,430,770	
41,336,617,230	2,514,430,770	
77,365,820	435,180	집행잔액 등
218,596,150	22,827,500	지급사유 미발생
	86,565,350	계획변경 또는 취소
	1,255,000	집행잔액 등
14,658,010	6,645,300	지급사유 미발생
	20,718,460	계획변경 또는 취소
	9,078,230	집행잔액 등
1,649,000	3,987,000	지급사유 미발생
	3,964,000	집행잔액 등
0	60,000,000	지급사유 미발생
15,071,000,250	1,736,973,000	계획변경 또는 취소
	1,281,750	집행잔액 등
25,953,348,000	560,700,000	집행잔액 등
393,693,375,100	2,751,059,360	
145,161,457,970	1,204,542,030	
27,282,700	13,157,300	집행잔액 등
46,319,280	5,233,660	계획변경 또는 취소
	5,747,060	집행잔액 등
14,073,560	81,526,440	계획변경 또는 취소
8,522,800	16,977,200	집행잔액 등
145,065,259,630	813,000,000	지급사유 미발생
	268,900,370	집행잔액 등
248,516,894,770	1,531,539,690	
17,498,382,470	1,315,663,990	집행잔액 등
85,530,310	38,351,780	계획변경 또는 취소

일반회계

구 분	예 산 현 액
220목 여비	
240목 업무추진비	52,300,000
260목 연구용역비	326,000,000
320목 민간이전	230,723,988,000
430목 유형자산	2,000,000
1234세항(단위사업) 문화콘텐츠산업 기술지원	30,000,000
210목 운영비	14,800,000
220목 여비	8,800,000
240목 업무추진비	6,400,000
1300항(프로그램) 건강한 저작권 생태계 조성	51,088,000,000
1331세항(단위사업) 저작권 인식제고 및 보호활동 강화	51,007,000,000
110목 인건비	45,073,000
210목 운영비	666,751,000
220목 여비	379,121,000
240목 업무추진비	39,379,000
250목 직무수행경비	56,000,000
260목 연구용역비	144,000,000
320목 민간이전	49,626,676,000
430목 유형자산	20,000,000
440목 무형자산	30,000,000
1333세항(단위사업) 저작물 이용 및 유통환경 조성	81,000,000
210목 운영비	52,800,000
220목 여비	17,800,000
240목 업무추진비	10,400,000
1400항(프로그램) 문화미디어산업육성및지원	32,858,600,000
1431세항(단위사업) 미디어산업육성	32,022,000,000

(단위: 원)

지 출 액	불 용 액	불용 사유
	6,217,910	집행잔액 등
29,776,990	2,687,370	계획변경 또는 취소
	19,835,640	집행잔액 등
322,000,000	4,000,000	집행잔액 등
230,579,288,000	144,700,000	계획변경 또는 취소
1,917,000	83,000	집행잔액 등
15,022,360	14,977,640	
8,906,440	5,893,560	집행잔액 등
3,013,320	5,786,680	계획변경 또는 취소
3,102,600	3,297,400	집행잔액 등
50,597,719,600	463,007,670	
50,519,264,490	460,462,780	
40,902,130	4,170,870	집행잔액 등
526,374,260	40,373,590	예산 절감
	100,003,150	집행잔액 등
150,696,900	228,424,100	계획변경 또는 취소
37,681,600	1,697,400	집행잔액 등
46,019,240	9,980,760	집행잔액 등
72,200,000	43,527,270	계획변경 또는 취소
	1,000,000	집행잔액 등
49,625,853,460	822,540	집행잔액 등
19,536,900	463,100	집행잔액 등
0	30,000,000	지급사유 미발생
78,455,110	2,544,890	
51,639,810	1,160,190	집행잔액 등
17,689,340	110,660	집행잔액 등
9,125,960	346,540	예산 절감
	927,500	집행잔액 등
32,716,963,930	141,636,070	
31,983,878,490	38,121,510	

일반회계

구 분	예 산 현 액
210목 운영비	32,000,300,000
220목 여비	12,800,000
240목 업무추진비	8,900,000
1432세항(단위사업) 방송영상콘텐츠 및 광고산업 활성화	734,000,000
210목 운영비	673,400,000
220목 여비	35,300,000
240목 업무추진비	25,300,000
1433세항(단위사업) 출판산업육성	102,600,000
210목 운영비	41,400,000
220목 여비	36,000,000
240목 업무추진비	11,200,000
310목 보전금	14,000,000
1500항(프로그램) 창의적문화정책구현	120,169,271,220
1531세항(단위사업) 문화·인문 진흥	20,087,363,630
210목 운영비	7,011,300,000
220목 여비	29,200,000
240목 업무추진비	17,300,000
260목 연구용역비	286,363,630
320목 민간이전	12,743,200,000
1532세항(단위사업) 국어문화진흥	65,002,857,590
110목 인건비	27,000,000
210목 운영비	1,469,800,000
220목 여비	76,700,000

(단위: 원)

지출액	불용액	불용사유
31,965,096,180	35,203,820	집행잔액 등
9,892,570	2,900,000	계획변경 또는 취소
	7,430	집행잔액 등
8,889,740	10,260	집행잔액 등
657,722,650	76,277,350	
614,961,200	58,438,800	집행잔액 등
21,996,750	12,804,160	계획변경 또는 취소
	499,090	집행잔액 등
20,764,700	4,535,300	집행잔액 등
75,362,790	27,237,210	
33,185,860	8,214,140	집행잔액 등
23,711,630	11,995,950	계획변경 또는 취소
	292,420	집행잔액 등
7,465,300	3,734,700	집행잔액 등
11,000,000	3,000,000	집행잔액 등
101,914,338,880	7,040,061,570	
18,631,827,590	841,081,770	
6,355,377,610	626,686,650	계획변경 또는 취소
	29,235,740	집행잔액 등
15,880,510	13,291,800	계획변경 또는 취소
	27,690	집행잔액 등
10,242,840	7,057,160	집행잔액 등
248,326,630	11,310,000	집행잔액 등
12,002,000,000	153,472,730	집행잔액 등
49,627,715,750	4,799,225,340	
22,707,650	4,292,350	정원 및 기준호봉 미달
1,046,235,540	5,795,000	지급사유 미발생
	277,966,350	계획변경 또는 취소
	58,303,110	집행잔액 등
29,679,380	47,020,620	계획변경 또는 취소

일반회계

구 분	예 산 현 액
240목 업무추진비	9,900,000
320목 민간이전	41,692,600,000
340목 해외이전	118,000,000
420목 건설비	19,589,828,590
430목 유형자산	2,019,029,000
1533세항(단위사업) 전통문화 진흥	34,852,000,000
210목 운영비	105,300,000
220목 여비	13,800,000
240목 업무추진비	8,900,000
310목 보전금	150,000,000
320목 민간이전	24,922,000,000
330목 자치단체이전	9,652,000,000
1534세항(단위사업) 국제문화교류	227,050,000
210목 운영비	77,550,000
220목 여비	45,400,000
240목 업무추진비	5,100,000
260목 연구용역비	99,000,000
1600항(프로그램) 예술의 진흥 및 생활화, 산업화	229,661,458,900
1632세항(단위사업) 공연 및 전통예술 진흥기반 구축	57,725,830,500
110목 인건비	3,361,627,000
210목 운영비	3,368,056,000
220목 여비	290,200,000
240목 업무추진비	31,000,000
250목 직무수행경비	10,680,000
320목 민간이전	45,286,917,000

(단위: 원)

지 출 액	불 용 액	불용 사유
9,390,140	509,860	집행잔액 등
41,690,323,070	2,276,930	집행잔액 등
117,999,990	10	집행잔액 등
4,697,626,560	4,393,613,960	계획변경 또는 취소
	4,171,570	집행잔액 등
2,013,753,420	5,275,580	집행잔액 등
33,472,879,900	1,379,120,100	
86,516,710	18,783,290	집행잔액 등
10,892,450	2,907,550	계획변경 또는 취소
8,854,740	45,260	집행잔액 등
120,000,000	30,000,000	지급사유 미발생
24,294,787,000	627,213,000	계획변경 또는 취소
8,951,829,000	700,000,000	지급사유 미발생
	171,000	집행잔액 등
181,915,640	20,634,360	
59,419,980	18,130,020	집행잔액 등
43,991,920	1,389,580	계획변경 또는 취소
	18,500	집행잔액 등
5,003,740	96,260	집행잔액 등
73,500,000	1,000,000	집행잔액 등
222,856,075,800	5,083,057,500	
55,696,419,600	1,390,873,000	
3,115,004,660	203,348,590	정원 및 기준호봉 미달
	43,273,750	집행잔액 등
2,985,367,390	382,688,610	집행잔액 등
64,284,710	179,694,690	계획변경 또는 취소
	46,220,600	집행잔액 등
27,267,980	3,732,020	집행잔액 등
7,176,000	3,504,000	집행잔액 등
45,219,006,360	67,910,640	정원 및 기준호봉 미달

일반회계

구 분	예 산 현 액
410목 건설보상비	60,000,000
420목 건설비	4,798,830,500
430목 유형자산	518,520,000
1633세항(단위사업) 기초예술역량강화	119,160,900,000
110목 인건비	32,033,000
210목 운영비	2,965,566,000
220목 여비	123,400,000
240목 업무추진비	21,900,000
260목 연구용역비	41,000,000
310목 보전금	620,000,000
320목 민간이전	115,137,101,000
420목 건설비	219,900,000
1635세항(단위사업) 시각예술 진흥기반 구축	22,057,728,400
210목 운영비	585,968,200
220목 여비	38,400,000
240목 업무추진비	10,500,000
320목 민간이전	19,032,500,000
420목 건설비	2,390,360,200
1637세항(단위사업) 문화예술교육지원	30,717,000,000
210목 운영비	37,900,000
220목 여비	24,600,000
240목 업무추진비	6,500,000

(단위: 원)

지 출 액	불 용 액	불용 사유
0	60,000,000	지급사유 미발생
3,759,925,250	8,000,000	지급사유 미발생
	392,367,350	집행잔액 등
518,387,250	132,750	집행잔액 등
118,451,031,560	603,988,440	
23,903,720	6,685,000	계획변경 또는 취소
	1,444,280	집행잔액 등
2,644,473,420	45,244,250	계획변경 또는 취소
	275,848,330	집행잔액 등
37,581,360	84,610,820	계획변경 또는 취소
	1,207,820	집행잔액 등
15,069,500	1,019,500	계획변경 또는 취소
	5,811,000	집행잔액 등
34,520,000	600,000	집행잔액 등
516,500,000	103,500,000	집행잔액 등
115,137,094,560	6,440	집행잔액 등
41,889,000	10,000,000	지급사유 미발생
	68,011,000	집행잔액 등
18,568,514,900	2,511,305,800	
336,274,470	244,889,190	계획변경 또는 취소
	4,804,540	집행잔액 등
28,989,890	8,961,910	계획변경 또는 취소
	448,200	집행잔액 등
10,495,440	4,560	집행잔액 등
17,517,452,600	537,139,700	집행잔액 등
675,302,500	1,715,057,700	계획변경 또는 취소
30,140,109,740	576,890,260	
16,459,070	21,440,930	집행잔액 등
20,413,570	4,186,430	계획변경 또는 취소
5,237,100	1,262,900	집행잔액 등

일반회계

구 분	예 산 현 액
330목 자치단체이전	30,648,000,000
1900항(프로그램) 국정홍보기획	29,005,500,000
1931세항(단위사업) 정책홍보지원	3,384,000,000
110목 인건비	137,540,000
210목 운영비	2,799,075,000
220목 여비	42,600,000
240목 업무추진비	203,800,000
310목 보전금	20,000,000
320목 민간이전	28,985,000
430목 유형자산	152,000,000
1932세항(단위사업) 대국민커뮤니케이션 강화	22,727,000,000
110목 인건비	64,872,000
210목 운영비	21,920,817,000
220목 여비	86,500,000
240목 업무추진비	49,500,000
320목 민간이전	600,311,000
430목 유형자산	5,000,000
1933세항(단위사업) 정책포털시스템 운영(정보화)	2,894,500,000
210목 운영비	2,563,500,000
430목 유형자산	331,000,000
2100항(프로그램) 지역문화 진흥 및 문화기반 조성	77,875,769,900
2131세항(단위사업) 도서관정보·정책 체계 활성화	15,026,556,000
110목 인건비	30,870,000
210목 운영비	9,064,458,000
220목 여비	120,600,000
240목 업무추진비	41,800,000
260목 연구용역비	50,000,000
310목 보전금	6,000,000

(단위: 원)

지 출 액	불 용 액	불용 사유
30,098,000,000	550,000,000	지급사유 미발생
28,263,954,150	741,545,850	
3,028,379,230	355,620,770	
120,216,970	17,323,030	집행잔액 등
2,586,673,770	212,401,230	집행잔액 등
14,866,710	27,300,000	계획변경 또는 취소
	433,290	집행잔액 등
119,849,130	83,950,870	집행잔액 등
18,000,000	2,000,000	집행잔액 등
28,687,150	297,850	집행잔액 등
140,085,500	11,914,500	집행잔액 등
22,415,639,650	311,360,350	
64,600,870	271,130	집행잔액 등
21,668,840,910	251,976,090	집행잔액 등
46,515,970	39,984,030	집행잔액 등
31,264,610	18,235,390	집행잔액 등
599,560,240	750,760	집행잔액 등
4,857,050	142,950	집행잔액 등
2,819,935,270	74,564,730	
2,547,529,110	15,970,890	집행잔액 등
272,406,160	58,593,840	집행잔액 등
70,925,245,510	6,877,099,790	
12,330,503,550	2,676,252,450	
30,837,380	32,620	집행잔액 등
8,679,973,390	336,371,850	계획변경 또는 취소
	28,312,760	집행잔액 등
34,943,390	85,656,610	계획변경 또는 취소
33,013,640	8,786,360	계획변경 또는 취소
48,500,000	1,500,000	집행잔액 등
5,700,000	300,000	집행잔액 등

일반회계

	구 분	예 산 현 액
320목 민간이전		1,087,828,000
330목 자치단체이전		4,625,000,000
2133세항(단위사업) 박물관 정책 활성화		61,979,311,000
110목 인건비		11,539,000,000
210목 운영비		5,196,326,000
220목 여비		66,000,000
240목 업무추진비		8,900,000
260목 연구용역비		79,500,000
310목 보전금		3,400,000
320목 민간이전		14,261,185,000
330목 자치단체이전		28,209,000,000
340목 해외이전		2,400,000,000
420목 건설비		95,000,000
430목 유형자산		121,000,000
2135세항(단위사업) 지역문화 진흥		869,902,900
210목 운영비		386,990,900
220목 여비		82,400,000
240목 업무추진비		15,300,000
260목 연구용역비		385,212,000
2700항(프로그램) 한국예술종합학교운영		45,040,944,610
2731세항(단위사업) 한국예술종합학교 운영 활성화		45,040,944,610
110목 인건비		19,839,000,000
210목 운영비		9,298,500,000

(단위: 원)

지 출 액	불 용 액	불용 사유
1,087,387,750	440,250	집행잔액 등
2,410,148,000	2,214,852,000	계획변경 또는 취소
57,824,414,160	4,150,622,240	
9,401,453,230	165,006,270	정원 및 기준호봉 미달
	1,972,540,500	집행잔액 등
4,139,063,760	44,287,000	계획변경 또는 취소
	3,887,380	정원 및 기준호봉 미달
	1,004,813,260	집행잔액 등
29,223,760	36,305,710	계획변경 또는 취소
	470,530	집행잔액 등
8,359,200	540,800	집행잔액 등
39,800,000	39,700,000	계획변경 또는 취소
2,000,000	1,400,000	집행잔액 등
13,682,991,560	21,974,660	정원 및 기준호봉 미달
	556,218,780	집행잔액 등
28,208,571,000	429,000	집행잔액 등
2,127,308,600	272,691,400	집행잔액 등
77,629,400	17,370,600	집행잔액 등
108,013,650	12,986,350	집행잔액 등
770,327,800	50,225,100	
383,587,450	3,403,450	집행잔액 등
37,488,950	44,780,900	계획변경 또는 취소
	130,150	집행잔액 등
14,689,400	610,600	집행잔액 등
334,562,000	1,300,000	집행잔액 등
40,329,052,590	4,176,712,980	
40,329,052,590	4,176,712,980	
18,914,707,020	924,292,980	지급사유 미발생
8,030,207,000	70,171,330	지급사유 미발생
	1,139,039,250	계획변경 또는 취소

일반회계

구 분	예 산 현 액
210목 운영비	
220목 여비	694,671,000
240목 업무추진비	30,300,000
260목 연구용역비	575,350,000
310목 보전금	332,200,000
320목 민간이전	2,501,000,000
420목 건설비	8,017,902,660
430목 유형자산	3,752,020,950
2800항(프로그램) 국립박물관운영	143,200,127,510
2831세항(단위사업) 국립박물관 운영	143,200,127,510
110목 인건비	22,135,160,000
210목 운영비	42,710,868,320
220목 여비	940,900,000
240목 업무추진비	149,500,000
260목 연구용역비	2,175,445,000
310목 보전금	9,558,000
320목 민간이전	8,142,426,000
420목 건설비	52,243,733,190

(단위: 원)

지 출 액	불 용 액	불용 사유
	59,082,420	집행잔액 등
109,234,400	20,410,300	지급사유 미발생
	481,724,010	계획변경 또는 취소
	76,771,350	예산 절감
	6,530,940	집행잔액 등
23,432,010	6,227,890	계획변경 또는 취소
	640,100	집행잔액 등
362,416,370	69,126,800	집행잔액 등
320,482,330	11,717,670	지급사유 미발생
1,871,307,780	629,692,220	지급사유 미발생
7,157,659,110	468,871,340	집행잔액 등
3,539,606,570	200,001,000	지급사유 미발생
	12,413,380	집행잔액 등
122,803,570,960	7,584,839,270	
122,803,570,960	7,584,839,270	
20,224,256,190	21,545,670	정원 및 기준호봉 미달
	1,889,358,140	집행잔액 등
39,427,886,350	755,870	정원 및 기준호봉 미달
	1,371,808,650	집행잔액 등
416,137,260	62,951,020	계획변경 또는 취소
	461,811,720	집행잔액 등
115,323,640	2,559,000	계획변경 또는 취소
	31,617,360	집행잔액 등
1,915,196,500	169,877,200	집행잔액 등
0	2,000,000	지급사유 미발생
	7,558,000	집행잔액 등
7,924,448,870	25,782,120	정원 및 기준호봉 미달
	192,195,010	집행잔액 등
38,385,720,950	307,500,000	지급사유 미발생
	2,817,399,730	집행잔액 등

일반회계

구 분	예 산 현 액
430목 유형자산	14,184,537,000
440목 무형자산	508,000,000
2900항(프로그램) 국립국어원운영	17,830,762,820
2931세항(단위사업) 국어발전기반조성및진흥	17,830,762,820
110목 인건비	2,728,388,000
210목 운영비	8,269,382,820
220목 여비	126,200,000
240목 업무추진비	25,600,000
260목 연구용역비	5,790,000,000
320목 민간이전	511,192,000
430목 유형자산	380,000,000
3000항(프로그램) 국립중앙도서관운영	81,678,921,790
3031세항(단위사업) 국립중앙도서관 운영	81,678,921,790
110목 인건비	10,346,485,000
210목 운영비	49,042,089,200
220목 여비	238,400,000
240목 업무추진비	117,100,000
250목 직무수행경비	10,920,000
260목 연구용역비	6,721,494,000
310목 보전금	2,789,400,000
320목 민간이전	2,096,878,000
330목 자치단체이전	200,000,000
420목 건설비	3,965,139,590
430목 유형자산	6,151,016,000
3100항(프로그램) 해외문화홍보원 운영	94,755,000,000
3131세항(단위사업) 해외문화홍보원 운영	94,755,000,000
110목 인건비	13,373,636,000
210목 운영비	52,831,623,000

(단위: 원)

지출액	불용액	불용사유
13,974,601,200	132,119,780	집행잔액 등
420,000,000	88,000,000	집행잔액 등
16,279,061,750	1,145,189,630	
16,279,061,750	1,145,189,630	
2,536,962,400	191,425,600	집행잔액 등
7,659,743,900	357,118,190	집행잔액 등
23,729,200	102,470,800	집행잔액 등
14,092,300	11,507,700	집행잔액 등
5,359,080,500	276,928,790	집행잔액 등
442,621,730	68,570,270	집행잔액 등
242,831,720	137,168,280	집행잔액 등
76,185,188,250	5,330,383,540	
76,185,188,250	5,330,383,540	
9,146,562,140	1,199,922,860	집행잔액 등
45,753,043,030	3,190,046,170	집행잔액 등
68,258,180	11,000,000	지급사유 미발생
	159,141,820	집행잔액 등
76,670,870	40,429,130	집행잔액 등
8,401,660	2,518,340	집행잔액 등
6,381,421,390	275,722,610	집행잔액 등
2,780,046,120	9,353,880	집행잔액 등
2,088,540,310	8,337,690	집행잔액 등
197,925,000	2,075,000	집행잔액 등
3,563,499,700	401,639,890	집행잔액 등
6,120,819,850	30,196,150	집행잔액 등
89,724,298,530	4,600,701,470	
89,724,298,530	4,600,701,470	
12,247,625,850	1,126,010,150	집행잔액 등
50,332,390,400	18,350,000	계획변경 또는 취소
	2,480,882,600	집행잔액 등

일반회계

구 분	예 산 현 액
220목 여비	788,600,000
240목 업무추진비	290,400,000
260목 연구용역비	821,000,000
320목 민간이전	1,945,741,000
410목 건설보상비	16,658,000,000
420목 건설비	6,429,000,000
430목 유형자산	1,617,000,000
3200항(프로그램) 국립중앙극장운영	70,264,503,700
3231세항(단위사업) 국립중앙극장 운영	70,264,503,700
110목 인건비	15,199,978,000
210목 운영비	9,144,939,000
220목 여비	317,900,000
240목 업무추진비	17,800,000
260목 연구용역비	547,615,000
320목 민간이전	1,299,883,000
420목 건설비	42,248,359,800
430목 유형자산	1,488,028,900
3300항(프로그램) 국립현대미술관운영	52,663,908,110
3331세항(단위사업) 국립현대미술관 운영 활성화	52,663,908,110
110목 인건비	11,914,536,000
210목 운영비	20,939,617,110
220목 여비	661,800,000
240목 업무추진비	98,000,000
260목 연구용역비	724,000,000
320목 민간이전	3,546,107,000
420목 건설비	4,030,000,000
430목 유형자산	10,749,848,000
3400항(프로그램) 국립국악원운영	72,606,703,360
3431세항(단위사업) 국립국악원 운영 활성화	72,606,703,360
110목 인건비	30,062,810,000

(단위: 원)

지 출 액	불 용 액	불용 사유
515,112,860	273,487,140	집행잔액 등
252,676,310	37,723,690	집행잔액 등
125,463,000	265,537,000	집행잔액 등
1,685,348,320	260,392,680	집행잔액 등
16,614,417,150	43,582,850	집행잔액 등
6,366,076,050	62,923,950	집행잔액 등
1,585,188,590	31,811,410	집행잔액 등
58,274,765,410	4,500,607,100	
58,274,765,410	4,500,607,100	
13,323,687,260	1,876,290,740	집행잔액 등
7,698,117,240	1,405,522,260	집행잔액 등
168,842,960	149,057,040	집행잔액 등
4,524,250	13,275,750	집행잔액 등
436,678,520	14,936,480	집행잔액 등
733,027,880	566,855,120	집행잔액 등
34,803,324,540	458,919,300	집행잔액 등
1,106,562,760	15,750,410	집행잔액 등
48,812,042,640	3,229,866,130	
48,812,042,640	3,229,866,130	
11,354,705,640	559,830,360	집행잔액 등
19,294,086,320	1,235,727,450	집행잔액 등
168,860,030	492,939,970	집행잔액 등
69,742,600	28,257,400	집행잔액 등
588,554,540	90,345,460	집행잔액 등
3,543,029,290	3,077,710	집행잔액 등
3,336,107,450	641,592,550	집행잔액 등
10,456,956,770	178,095,230	집행잔액 등
64,744,316,240	5,298,865,810	
64,744,316,240	5,298,865,810	
28,191,378,120	119,711,080	지급사유 미발생

일반회계

	구 분	예 산 현 액
110목 인건비		
210목 운영비		17,507,863,000
220목 여비		941,400,000
240목 업무추진비		69,200,000
260목 연구용역비		522,147,600
310목 보전금		75,000,000
320목 민간이전		2,085,777,000
420목 건설비		17,592,055,760
430목 유형자산		3,740,450,000
710목 예비비및기타		10,000,000
3500항(프로그램) 국립민속박물관운영		41,148,236,100
3531세항(단위사업) 국립민속박물관운영활성화		41,148,236,100
110목 인건비		3,724,878,000
210목 운영비		10,694,516,000
220목 여비		587,600,000
240목 업무추진비		31,400,000
260목 연구용역비		377,000,000
320목 민간이전		777,507,000
420목 건설비		19,121,361,100

(단위: 원)

지출액	불용액	불용사유
	212,026,850	정원 및 기준호봉 미달
	1,539,693,950	집행잔액 등
15,414,092,350	48,133,910	계획변경 또는 취소
	9,977,270	정원 및 기준호봉 미달
	1,864,009,470	집행잔액 등
118,501,240	46,681,420	지급사유 미발생
	97,501,590	계획변경 또는 취소
	678,715,750	집행잔액 등
34,666,600	6,933,500	계획변경 또는 취소
	27,599,900	집행잔액 등
507,505,280	10,000,000	계획변경 또는 취소
	4,642,320	집행잔액 등
52,000,000	23,000,000	집행잔액 등
1,897,149,310	2,817,220	지급사유 미발생
	47,848,220	정원 및 기준호봉 미달
	137,962,250	집행잔액 등
15,110,119,430	212,365,170	지급사유 미발생
	20,351,740	계획변경 또는 취소
	128,076,820	집행잔액 등
3,417,123,410	52,597,880	집행잔액 등
1,780,500	8,219,500	집행잔액 등
37,049,988,530	2,068,161,280	
37,049,988,530	2,068,161,280	
3,278,429,140	446,448,860	집행잔액 등
9,840,515,640	336,336,140	집행잔액 등
160,388,870	427,211,130	집행잔액 등
11,057,100	20,342,900	집행잔액 등
73,900,000	36,239,500	집행잔액 등
559,945,230	217,561,770	집행잔액 등
17,823,833,260	579,528,180	집행잔액 등

일반회계

구 분	예 산 현 액
430목 유형자산	5,833,974,000
3600항(프로그램) 대한민국의역사박물관 운영	13,577,493,840
3631세항(단위사업) 대한민국의역사박물관 운영	13,577,493,840
110목 인건비	2,790,094,000
210목 운영비	8,418,367,840
220목 여비	51,300,000
240목 업무추진비	37,600,000
250목 직무수행경비	46,000,000
260목 연구용역비	264,000,000
320목 민간이전	497,092,000
420목 건설비	142,000,000
430목 유형자산	1,331,040,000
3700항(프로그램) 국립한글박물관 운영	11,926,282,000
3731세항(단위사업) 국립한글박물관 운영	11,926,282,000
110목 인건비	2,620,842,000
210목 운영비	5,689,425,000
220목 여비	68,000,000
240목 업무추진비	30,200,000
250목 직무수행경비	27,000,000
260목 연구용역비	504,000,000
320목 민간이전	494,815,000
420목 건설비	345,000,000
430목 유형자산	2,147,000,000
3800항(프로그램) 한국정책방송원 운영	23,023,742,000
3831세항(단위사업) 한국정책방송원 운영 활성화	23,023,742,000
110목 인건비	1,866,250,000
210목 운영비	17,881,191,000
220목 여비	434,784,000

(단위: 원)

지 출 액	불 용 액	불용 사유
5,301,919,290	4,492,800	집행잔액 등
13,149,235,560	428,258,280	
13,149,235,560	428,258,280	
2,723,728,660	59,830,110	지급사유 미발생
	6,535,230	집행잔액 등
8,184,163,440	106,137,830	지급사유 미발생
	128,066,570	집행잔액 등
18,994,170	32,305,830	계획변경 또는 취소
30,790,890	6,809,110	계획변경 또는 취소
38,706,450	7,293,550	집행잔액 등
210,490,000	53,510,000	계획변경 또는 취소
481,522,300	15,569,700	집행잔액 등
136,872,920	5,127,080	집행잔액 등
1,323,966,730	7,073,270	집행잔액 등
9,184,524,890	1,333,627,110	
9,184,524,890	1,333,627,110	
2,286,096,610	334,745,390	집행잔액 등
3,444,041,530	882,133,470	집행잔액 등
25,305,510	42,694,490	집행잔액 등
7,492,600	22,707,400	집행잔액 등
26,134,140	865,860	집행잔액 등
458,230,000	890,000	집행잔액 등
482,815,470	11,999,530	집행잔액 등
334,627,230	10,372,770	집행잔액 등
2,119,781,800	27,218,200	집행잔액 등
22,975,383,290	48,358,710	
22,975,383,290	48,358,710	
1,866,249,270	730	집행잔액 등
17,849,042,920	32,148,080	집행잔액 등
425,369,600	9,414,400	집행잔액 등

일반회계

구 분	예 산 현 액
240목 업무추진비	24,800,000
260목 연구용역비	22,000,000
420목 건설비	25,000,000
430목 유형자산	2,766,249,000
440목 무형자산	3,468,000
062관(부문) 관광	5,173,000,000
4300항(프로그램) 외래관광객유치	346,000,000
4331세항(단위사업) 국제관광교류	346,000,000
340목 해외이전	346,000,000
4600항(프로그램) 사행산업통합감독위원회 운영	4,827,000,000
4631세항(단위사업) 사행산업통합감독위원회 운영	4,827,000,000
110목 인건비	1,152,039,000
210목 운영비	1,270,312,000
220목 여비	164,300,000
240목 업무추진비	48,500,000
250목 직무수행경비	18,444,000
260목 연구용역비	1,441,000,000
310목 보전금	300,000,000
320목 민간이전	208,405,000
430목 유형자산	209,000,000
440목 무형자산	15,000,000
063관(부문) 체육	7,078,329,000
5100항(프로그램) 생활체육육성	5,712,329,000
5131세항(단위사업) 생활체육활성화	5,712,329,000
210목 운영비	171,300,000
220목 여비	44,200,000
240목 업무추진비	11,500,000
310목 보전금	90,000,000
330목 자치단체이전	5,395,329,000
5300항(프로그램) 스포츠산업 육성	134,000,000

(단위: 원)

지출액	불용액	불용사유
23,306,900	1,493,100	집행잔액 등
21,530,000	470,000	집행잔액 등
24,755,000	245,000	집행잔액 등
2,761,661,900	4,587,100	집행잔액 등
3,467,700	300	집행잔액 등
4,144,367,480	535,932,520	
331,527,060	14,472,940	
331,527,060	14,472,940	
331,527,060	14,472,940	집행잔액 등
3,812,840,420	521,459,580	
3,812,840,420	521,459,580	
1,042,627,820	109,411,180	지급사유 미발생
1,030,428,780	239,883,220	지급사유 미발생
49,631,770	114,668,230	지급사유 미발생
44,822,460	3,677,540	지급사유 미발생
16,059,000	2,385,000	지급사유 미발생
928,063,370	20,236,630	지급사유 미발생
299,650,000	350,000	지급사유 미발생
189,561,910	18,843,090	지급사유 미발생
201,995,310	7,004,690	지급사유 미발생
10,000,000	5,000,000	지급사유 미발생
6,587,282,700	491,046,300	
5,637,149,580	75,179,420	
5,637,149,580	75,179,420	
137,338,840	33,961,160	집행잔액 등
18,448,120	25,751,880	계획변경 또는 취소
6,034,620	5,465,380	집행잔액 등
80,000,000	10,000,000	지급사유 미발생
5,395,328,000	1,000	집행잔액 등
115,030,950	18,969,050	

일반회계

구 분	예 산 현 액
5331세항(단위사업) 스포츠산업육성	134,000,000
210목 운영비	49,500,000
220목 여비	33,300,000
240목 업무추진비	4,200,000
310목 보전금	47,000,000
5400항(프로그램) 국제스포츠역량강화	997,000,000
5431세항(단위사업) 국제체육 역량 강화	997,000,000
110목 인건비	39,189,000
210목 운영비	168,046,000
220목 여비	269,700,000
240목 업무추진비	93,100,000
320목 민간이전	10,965,000
340목 해외이전	416,000,000
5500항(프로그램) 장애인체육육성	235,000,000
5531세항(단위사업) 장애인체육 진흥	235,000,000
210목 운영비	172,300,000
220목 여비	38,900,000
240목 업무추진비	23,800,000
065관(부문) 문화및관광일반	265,559,413,450
7100항(프로그램) 문화·관광행정지원	265,559,413,450
7101세항(단위사업) 본부인건비	73,078,800,000
110목 인건비	73,078,800,000
7102세항(단위사업) 소속기관인건비	142,001,200,000
110목 인건비	142,001,200,000
7111세항(단위사업) 총액인건비대상 본부기본경비	4,771,200,000

(단위: 원)

지 출 액	불 용 액	불용 사유
115,030,950	18,969,050	
48,382,630	1,117,370	집행잔액 등
21,580,020	11,719,980	계획변경 또는 취소
4,068,300	131,700	집행잔액 등
41,000,000	6,000,000	집행잔액 등
742,023,300	254,976,700	
742,023,300	254,976,700	
37,735,940	1,453,060	집행잔액 등
147,340,010	20,705,990	집행잔액 등
91,691,140	178,008,860	계획변경 또는 취소
38,610,100	54,489,900	집행잔액 등
10,647,580	317,420	집행잔액 등
415,998,530	1,470	집행잔액 등
93,078,870	141,921,130	
93,078,870	141,921,130	
63,043,190	109,256,810	집행잔액 등
13,011,620	25,000,000	계획변경 또는 취소
	888,380	집행잔액 등
17,024,060	6,775,940	집행잔액 등
249,881,377,530	14,561,383,890	
249,881,377,530	14,561,383,890	
68,884,360,900	4,194,439,100	
68,884,360,900	1,436,000	지급사유 미발생
	4,193,003,100	집행잔액 등
134,856,883,720	7,144,316,280	
134,856,883,720	957,000	지급사유 미발생
	401,000	계획변경 또는 취소
	1,734,582,330	정원 및 기준호봉 미달
	5,408,375,950	집행잔액 등
4,587,061,910	184,138,090	

일반회계

구 분	예 산 현 액
110목 인건비	720,494,000
210목 운영비	3,077,370,000
250목 직무수행경비	750,900,000
320목 민간이전	222,436,000
7112세항(단위사업) 본부기본경비	4,563,288,000
210목 운영비	2,899,988,000
220목 여비	861,300,000
240목 업무추진비	444,000,000
260목 연구용역비	149,000,000
320목 민간이전	1,000,000
430목 유형자산	208,000,000
7118세항(단위사업) 총액인건비대상 소속기관기본경비	8,639,260,000
110목 인건비	4,219,446,000
210목 운영비	2,479,764,000
220목 여비	53,600,000
240목 업무추진비	34,000,000
250목 직무수행경비	1,025,816,000
320목 민간이전	826,634,000
7119세항(단위사업) 소속기관기본경비	11,272,985,000
210목 운영비	9,819,706,000

(단위: 원)

지출액	불용액	불용사유
669,378,030	1,000,000	계획변경 또는 취소
	50,115,970	집행잔액 등
2,967,642,460	51,898,300	지급사유 미발생
	57,829,240	집행잔액 등
745,724,190	5,175,810	집행잔액 등
204,317,230	4,164,240	지급사유 미발생
	13,954,530	집행잔액 등
3,895,268,600	668,019,400	
2,625,150,850	274,837,150	집행잔액 등
565,534,090	280,599,270	계획변경 또는 취소
	15,166,640	집행잔액 등
384,370,140	36,429,560	계획변경 또는 취소
	23,200,300	집행잔액 등
119,881,800	29,118,200	집행잔액 등
0	1,000,000	집행잔액 등
200,331,720	7,668,280	집행잔액 등
7,511,822,970	1,127,437,030	
3,662,908,440	3,082,550	지급사유 미발생
	5,340,770	정원 및 기준호봉 미달
	548,114,240	집행잔액 등
2,121,704,600	358,059,400	집행잔액 등
23,223,000	30,377,000	집행잔액 등
26,490,560	7,509,440	집행잔액 등
1,010,119,670	4,125,490	정원 및 기준호봉 미달
	11,570,840	집행잔액 등
667,376,700	159,257,300	집행잔액 등
10,443,121,210	829,863,790	
9,229,811,760	11,555,900	지급사유 미발생
	14,830,000	계획변경 또는 취소
	148,000	정원 및 기준호봉 미달

일반회계

구 분	예 산 현 액
210목 운영비	
220목 여비	392,000,000
240목 업무추진비	221,000,000
310목 보전금	113,600,000
420목 건설비	96,000,000
430목 유형자산	630,679,000
7132세항(단위사업) 종합정책연구	11,191,680,450
110목 인건비	67,914,000
210목 운영비	2,355,264,000
220목 여비	67,100,000
240목 업무추진비	15,900,000
260목 연구용역비	6,971,680,450
310목 보전금	57,000,000
320목 민간이전	1,612,822,000
430목 유형자산	44,000,000
7133세항(단위사업) 문화정보화체계구축	10,041,000,000
210목 운영비	5,727,600,000
240목 업무추진비	2,400,000
430목 유형자산	4,311,000,000

(단위: 원)

지 출 액	불 용 액	불용 사유
	563,360,340	집행잔액 등
195,551,010	12,634,160	지급사유 미발생
	183,814,830	집행잔액 등
192,417,130	28,582,870	집행잔액 등
109,160,000	1,000,000	지급사유 미발생
	3,440,000	집행잔액 등
95,904,540	95,460	집행잔액 등
620,276,770	10,402,230	집행잔액 등
9,799,636,230	275,392,190	
67,017,110	896,890	집행잔액 등
2,230,610,650	66,466,980	계획변경 또는 취소
	19,786,370	집행잔액 등
22,092,300	44,979,380	계획변경 또는 취소
	28,320	집행잔액 등
8,453,300	7,366,300	계획변경 또는 취소
	80,400	집행잔액 등
5,768,885,780	102,491,120	계획변경 또는 취소
	22,051,520	집행잔액 등
46,420,000	10,580,000	지급사유 미발생
1,612,646,090	175,910	집행잔액 등
43,511,000	489,000	집행잔액 등
9,903,221,990	137,778,010	
5,609,118,090	118,481,910	집행잔액 등
2,399,000	1,000	집행잔액 등
4,291,704,900	19,295,100	집행잔액 등

아시아문화중심도시 조성특별회계

구 분	예 산 현 액
합 계	108,906,348,650
060장(분야) 문화및관광	108,906,348,650
061관(부문) 문화예술	108,906,348,650
2000항(프로그램) 아시아문화중심도시 조성	104,709,348,650
2032세항(단위사업) 문화중심도시 조성	104,709,348,650
110목 인건비	8,653,334,000
210목 운영비	10,601,882,650
220목 여비	415,500,000
240목 업무추진비	133,500,000
250목 직무수행경비	18,444,000
260목 연구용역비	1,033,000,000
320목 민간이전	34,357,670,000
330목 자치단체이전	46,528,000,000
420목 건설비	2,795,378,000
430목 유형자산	172,640,000
7100항(프로그램) 문화·관광행정지원	3,861,000,000
7101세항(단위사업) 소속기관 인건비	3,171,000,000
110목 인건비	3,171,000,000
7118세항(단위사업) 총액인건비대상 소속기관기본경비	672,000,000
210목 운영비	624,000,000
220목 여비	10,700,000
240목 업무추진비	7,000,000
250목 직무수행경비	30,300,000
7119세항(단위사업) 소속기관 기본경비	18,000,000
210목 운영비	3,000,000
430목 유형자산	15,000,000
8400항(프로그램) 회계기금간거래(전출금)	336,000,000

(단위: 원)

지출액	불용액	불용사유
101,008,038,820	5,638,560,470	
101,008,038,820	5,638,560,470	
101,008,038,820	5,638,560,470	
97,406,856,780	5,042,742,510	
97,406,856,780	5,042,742,510	
7,499,351,570	68,822,220	정원 및 기준호봉 미달
	1,085,160,210	집행잔액 등
8,180,981,850	935,500,800	집행잔액 등
106,775,700	248,139,560	계획변경 또는 취소
	60,584,740	집행잔액 등
107,281,350	26,218,650	집행잔액 등
15,216,280	3,227,720	집행잔액 등
791,372,070	73,417,930	집행잔액 등
33,773,352,510	584,317,490	집행잔액 등
46,508,000,000	20,000,000	집행잔액 등
254,597,000	1,795,378,000	계획변경 또는 취소
	139,263,640	집행잔액 등
169,928,450	2,711,550	집행잔액 등
3,274,918,150	586,081,850	
2,676,135,630	494,864,370	
2,676,135,630	494,864,370	집행잔액 등
583,038,570	88,961,430	
543,247,100	80,752,900	집행잔액 등
5,539,510	5,160,490	집행잔액 등
5,751,950	1,248,050	집행잔액 등
28,500,010	1,799,990	집행잔액 등
15,743,950	2,256,050	
1,241,180	1,758,820	집행잔액 등
14,502,770	497,230	집행잔액 등
326,263,890	9,736,110	

아시아문화중심도시 조성특별회계

구 분	예 산 현 액
8427세항(단위사업) 아시아문화중심도시 조성특별회계전출(공무원연금기금)	336,000,000
610목 전출금등	336,000,000

(단위: 원)

지 출 액	불 용 액	불용 사유
326,263,890	9,736,110	
326,263,890	9,736,110 집행잔액 등	

국가균형발전특별회계 지역자율계정

구 분	예 산 현 액
합 계	525,804,000,000
060장(분야) 문화및관광	525,804,000,000
061관(부문) 문화예술	294,935,000,000
1500항(프로그램) 창의적문화정책구현	280,092,000,000
1551세항(단위사업) 문화시설확충및운영	280,092,000,000
330목 자치단체이전	280,092,000,000
2100항(프로그램) 지역문화 진흥 및 문화기반 조성	14,843,000,000
2151세항(단위사업) 시각예술 진흥기반 구축(지역자율)	14,843,000,000
330목 자치단체이전	14,843,000,000
063관(부문) 체육	230,869,000,000
5100항(프로그램) 생활체육육성	230,869,000,000
5151세항(단위사업) 체육진흥시설지원	230,869,000,000
330목 자치단체이전	230,869,000,000

(단위: 원)

지 출 액	불 용 액	불용 사유
513,779,000,000	12,025,000,000	
513,779,000,000	12,025,000,000	
285,060,000,000	9,875,000,000	
271,187,000,000	8,905,000,000	
271,187,000,000	8,905,000,000	
271,187,000,000	8,905,000,000	지급사유 미발생
13,873,000,000	970,000,000	
13,873,000,000	970,000,000	
13,873,000,000	970,000,000	지급사유 미발생
228,719,000,000	2,150,000,000	
228,719,000,000	2,150,000,000	
228,719,000,000	2,150,000,000	
228,719,000,000	2,150,000,000	집행잔액 등

국가균형발전특별회계 지역지원계정

구 분	예 산 현 액
합 계	173,769,000,000
060장(분야) 문화및관광	173,769,000,000
061관(부문) 문화예술	9,000,000,000
1500항(프로그램) 창의적문화정책구현	9,000,000,000
1556세항(단위사업) 문화도시 조성	9,000,000,000
330목 자치단체이전	9,000,000,000
062관(부문) 관광	164,769,000,000
4100항(프로그램) 관광진흥기반확충	164,769,000,000
4153세항(단위사업) 광역관광자원개발	164,769,000,000
330목 자치단체이전	164,769,000,000

(단위: 원)

지 출 액	불 용 액	불용 사유
149,227,970,000	7,510,030,000	
149,227,970,000	7,510,030,000	
8,999,970,000	30,000	
8,999,970,000	30,000	
8,999,970,000	30,000	
8,999,970,000	30,000	집행잔액 등
140,228,000,000	7,510,000,000	
140,228,000,000	7,510,000,000	
140,228,000,000	7,510,000,000	
140,228,000,000	7,510,000,000	지급사유 미발생

국가균형발전특별회계 세종특별자치시계정

구 분	예 산 현 액
합 계	8,987,000,000
060장(분야) 문화및관광	8,987,000,000
061관(부문) 문화예술	5,437,000,000
1500항(프로그램) 창의적문화정책구현	5,437,000,000
1555세항(단위사업) 문화시설확충및운영(세종)	5,437,000,000
330목 자치단체이전	5,437,000,000
063관(부문) 체육	3,550,000,000
5100항(프로그램) 생활체육육성	3,550,000,000
5154세항(단위사업) 체육진흥시설지원(세종)	3,550,000,000
330목 자치단체이전	3,550,000,000

(단위: 원)

지 출 액	불 용 액	불용 사유
5,849,000,000	3,138,000,000	
5,849,000,000	3,138,000,000	
5,339,000,000	98,000,000	
5,339,000,000	98,000,000	
5,339,000,000	98,000,000	
5,339,000,000	98,000,000	지급사유 미발생
510,000,000	3,040,000,000	
510,000,000	3,040,000,000	
510,000,000	3,040,000,000	
510,000,000	3,040,000,000	지급사유 미발생

Ⅲ. 재무제표

제 1 장 재무제표

제1장 재무제표

1. 재정상태표

당기말 : 2020년 12월 31일 현재

전기말 : 2019년 12월 31일 현재

		주식	2020
자산			
I. 유동자산			41,286,659,506
1.	현금및현금성자산		10,944,859,791
2.	미수채권	18,882,089,080	
	미수채권대손충당금	7,451,224,409	11,430,864,671
3.	기타유동자산		18,910,935,044
II. 투자자산			672,076,000,001
1.	장기투자증권		672,076,000,001
III. 일반유형자산			4,959,302,554,870
1.	토지	8.3)	2,947,073,378,538
2.	건물	8.3)	1,662,974,791,379
	건물감가상각누계액		329,068,767,247
3.	구축물	8.3)	226,753,194,534
	구축물감가상각누계액		150,864,501,622
4.	기계장치	8.3)	102,136,127,072
	기계장치감가상각누계액		62,950,187,527
5.	집기·비품·차량운반구	8.3)	184,571,149,508
	집기·비품·차량운반구감가상각누계액		125,729,634,875
6.	기타일반유형자산	8.3)	204,658,250,210
	기타일반유형자산감가상각누계액		43,779,830,070
7.	건설중인일반유형자산		343,528,584,970
IV. 사회기반시설			-
V. 무형자산			30,192,013,150
1.	산업재산권		3,000,823,692
2.	광업권		172,080,000
3.	소프트웨어		23,815,180,262

(단위: 원)

2019

	40,432,138,223
	10,944,859,594
19,251,416,100	
7,194,704,134	12,056,711,966
	17,430,566,663
	559,076,000,001
	559,076,000,001
	4,648,510,917,854
	2,796,648,820,725
1,556,760,744,238	
287,941,211,235	1,268,819,533,003
217,779,725,751	
137,475,390,115	80,304,335,636
93,812,825,439	
57,249,419,793	36,563,405,646
168,352,812,563	
117,967,427,166	50,385,385,397
190,572,591,320	
40,249,115,146	150,323,476,174
	265,465,961,273
	-
	20,625,764,461
	2,891,597,317
	-
	15,281,723,321

	주식	2020
4. 기타무형자산		3,203,929,196
VI.기타비유동자산		6,091,245,145
1. 기타의기타비유동자산		6,091,245,145
자산계		5,708,948,472,672
부채		
I.유동부채		2,133,161,500
1. 유동성장기차입부채	2	686,674,760
2. 기타유동부채		1,446,486,740
II.장기차입부채		1,946,528,028
1. 장기차입금	2	1,946,528,028
III.장기충당부채		121,540,662
1. 퇴직급여충당부채	3	121,540,662
IV.기타비유동부채		-
부채계		4,201,230,190
순자산		
I.기본순자산		2,339,829,074,330
II.적립금 및 잉여금		1,607,369,463,924
III.순자산조정	7	1,757,548,704,228
순자산계		5,704,747,242,482
부채와순자산계		5,708,948,472,672

2019

2,452,443,823
6,260,348,154
6,260,348,154
5,274,905,168,693
2,295,256,919
710,593,104
1,584,663,815
929,460,665
929,460,665
3,135,431,074
3,135,431,074
-
6,360,148,658
2,339,829,074,330
1,296,921,710,231
1,631,794,235,474
5,268,545,020,035
5,274,905,168,693

2. 재정운영표

당기 : 2020년 1월 1일부터 2020년 12월 31일까지

전기 : 2019년 1월 1일부터 2019년 12월 31일까지

	주석	2020		
		총원가	수익	순원가
I. 프로그램순원가		2,021,153,594,258	-	2,021,153,594,258
1. 종교문화지원		41,343,462,685	-	41,343,462,685
2. 콘텐츠산업 육성		487,502,206,807	-	487,502,206,807
3. 건강한 저작권 생태계 조성		71,528,211,842	-	71,528,211,842
4. 문화미디어산업육성및지원		125,077,384,191	-	125,077,384,191
5. 창의적문화정책구현		104,675,652,061	-	104,675,652,061
6. 예술의 진흥 및 생활화, 산업화		508,471,382,150	-	508,471,382,150
7. 국정홍보기획		28,184,601,882	-	28,184,601,882
8. 지역문화 진흥 및 문화기반 조성		105,351,172,706	-	105,351,172,706
9. 한국예술종합학교운영		35,563,864,251	-	35,563,864,251
10. 국립박물관운영		105,059,810,235	-	105,059,810,235
11. 국립국어원운영		17,813,768,604	-	17,813,768,604
12. 국립중앙도서관운영		77,019,358,545	-	77,019,358,545
13. 해외문화홍보원 운영		68,388,006,253	-	68,388,006,253
14. 국립중앙극장운영		23,570,823,947	-	23,570,823,947
15. 국립현대미술관운영		40,032,275,488	-	40,032,275,488
16. 국립국악원운영		55,131,562,380	-	55,131,562,380
17. 국립민속박물관운영		18,657,121,379	-	18,657,121,379
18. 대한민국역사박물관 운영		16,284,312,133	-	16,284,312,133
19. 국립한글박물관 운영		10,206,717,284	-	10,206,717,284
20. 한국정책방송원 운영		22,125,918,478	-	22,125,918,478
21. 관광진흥기반확충		6,256,216,000	-	6,256,216,000
22. 국내관광활성화		37,026,000,000	-	37,026,000,000
23. 외래관광객유치		4,173,087,173	-	4,173,087,173
24. 사행산업통합감독위원회 운영		3,009,058,821	-	3,009,058,821
25. 생활체육육성		7,758,117,136	-	7,758,117,136

(단위: 원)

2019		
총원가	수익	순원가
1,701,705,710,368	-	1,701,705,710,368
48,839,442,510	-	48,839,442,510
408,253,954,785	-	408,253,954,785
64,354,915,445	-	64,354,915,445
110,715,601,988	-	110,715,601,988
83,190,914,256	-	83,190,914,256
319,808,334,908	-	319,808,334,908
26,451,214,291	-	26,451,214,291
88,530,208,539	-	88,530,208,539
34,973,205,850	-	34,973,205,850
105,527,674,884	-	105,527,674,884
25,672,650,016	-	25,672,650,016
74,789,194,495	-	74,789,194,495
81,804,865,535	-	81,804,865,535
39,505,755,513	-	39,505,755,513
40,789,786,654	-	40,789,786,654
59,494,317,713	-	59,494,317,713
16,493,336,137	-	16,493,336,137
14,144,383,991	-	14,144,383,991
9,935,468,150	-	9,935,468,150
20,150,857,022	-	20,150,857,022
18,378,583,000	-	18,378,583,000
-	-	-
2,446,236,263	-	2,446,236,263
3,227,724,889	-	3,227,724,889
3,002,478,827	-	3,002,478,827

	주식	2020	
	총원가	수익	순원가
26. 스포츠산업 육성	115,030,950	-	115,030,950
27. 국제스포츠역량강화	735,392,007	-	735,392,007
28. 장애인체육육성	93,078,870	-	93,078,870
II. 관리운영비			315,672,160
1. 인건비			216,655,600
2. 경비			99,016,560
(1) 복리후생비			38,755,570
(2) 소모품비			2,436,140
(3) 인쇄비			375,290
(4) 광고선전비			6,150
(5) 지급수수료			1,456,590
(6) 세금과공과			2,169,570
(7) 수도광열비			3,488,940
(8) 지급보험료			191,260
(9) 피복비와급량비			314,450
(10) 교육훈련비			319,630
(11) 지급임차료			512,540
(12) 유류비			123,170
(13) 수선유지비			763,050
(14) 여비교통비			822,750
(15) 업무추진비			1,601,270
(16) 외주용역비			7,538,660
(17) 보전비			129,710
(18) 보조비			13,638,000
(19) 감가상각비			12,603,490
(20) 이자비용			59,210
(21) 국립학교운영비			80,000
(22) 연구개발비			5,134,940
(23) 기타비용			6,496,060
III. 비배분비용			256,520

(단위: 원)

2019		
총원가	수익	순원가
118,908,577	-	118,908,577
849,911,200	-	849,911,200
255,784,930	-	255,784,930
		304,241,766,570
		216,327,660,302
		87,914,106,268
		36,227,154,624
		2,655,505,958
		545,367,100
		65,270,300
		1,457,791,690
		2,870,767,200
		2,647,369,851
		163,254,035
		398,497,190
		571,517,277
		418,696,501
		159,060,804
		683,535,262
		1,349,348,995
		1,556,921,255
		8,357,691,995
		110,774,250
		10,314,000,000
		12,586,243,137
		18,320,227
		80,000,000
		4,095,561,282
		581,457,335
		252,663,633

	주석	2020		
		총원가	수익	순원가
1.대손상각비				256,52
IV.비배분수익				67,507,54
1.재화및용역제공수익				9,468,10
2.자산처분이익				54,46
3.기타수익				57,984,97
V.재정운영순원가(I + II + III - IV)				2,269,574,72
VII.재정운영결과(V - VI)				2,269,574,72

(단위: 원)

2019		
총원가	수익	순원가
		252,663,633
		63,613,938,736
		13,506,910,787
		3,863,456
		50,103,164,493
		1,942,586,201,835
		<hr/> 1,942,586,201,835 <hr/>

3. 순자산변동표

당기 : 2020년 1월 1일부터 2020년 12월 31일까지

전기 : 2019년 1월 1일부터 2019년 12월 31일까지

주석

I. 전기 기초순자산

1. 보고금액

II. 재정운영결과

III. 재원의조달및이전

1. 재원의조달
 - (1) 국고수입
 - (2) 제재금수익
 - (3) 기타비교환수익
 - (4) 무상이전수입
 - (5) 기타재원조달
2. 재원의이전
 - (1) 국고이전지출
 - (2) 무상이전지출

IV. 조정항목

1. 자산재평가이익

7, 8.3)

V. 전기 기말순자산 (I - II + III + IV)

VI. 당기 기초순자산

1. 보고금액

VII. 재정운영결과

VIII. 재원의조달및이전

1. 재원의조달
 - (1) 국고수입
 - (2) 제재금수익
 - (3) 기타비교환수익
 - (4) 무상이전수입
 - (5) 기타재원조달
2. 재원의이전
 - (1) 국고이전지출

(단위: 원)

기본순자산	적립금 및 잉여금	순자산조정	합계
2,339,829,074,330	1,004,248,385,436	1,290,614,089,212	4,634,691,548,978
2,339,829,074,330	1,004,248,385,436	1,290,614,089,212	4,634,691,548,978
	1,942,586,201,835		1,942,586,201,835
	2,235,259,526,630		2,235,259,526,630
	2,453,488,118,260		2,453,488,118,260
	2,411,335,114,990		2,411,335,114,990
	280,741,360		280,741,360
	178,329,440		178,329,440
	9,315,652,080		9,315,652,080
	32,378,280,390		32,378,280,390
	218,228,591,630		218,228,591,630
	51,667,736,430		51,667,736,430
	166,560,855,200		166,560,855,200
-	-	341,180,146,262	341,180,146,262
-	-	341,180,146,262	341,180,146,262
2,339,829,074,330	1,296,921,710,231	1,631,794,235,474	5,268,545,020,035
2,339,829,074,330	1,296,921,710,231	1,631,794,235,474	5,268,545,020,035
2,339,829,074,330	1,296,921,710,231	1,631,794,235,474	5,268,545,020,035
	2,269,574,735,588		2,269,574,735,588
	2,580,022,489,281		2,580,022,489,281
	2,791,497,612,590		2,791,497,612,590
	2,755,383,994,550		2,755,383,994,550
	695,950,080		695,950,080
	8,740,620		8,740,620
	605,185,100		605,185,100
	34,803,742,240		34,803,742,240
	211,475,123,309		211,475,123,309
	50,726,024,010		50,726,024,010

(2) 무상이전지출

IX.조정항목

1. 자산재평가이익

7

X.당기 기말순자산 (VI-VII+VIII+IX)

(단위: 원)

기본순자산	적립금 및 잉여금	순자산조정	합계
	160,749,099,299		160,749,099,299
-	-	125,754,468,754	125,754,468,754
-	-	125,754,468,754	125,754,468,754
2,339,829,074,330	1,607,369,463,924	1,757,548,704,228	5,704,747,242,482

제 2 장 재무제표에 대한 주석

제2장 재무제표에 대한 주석

1. 중요한 회계처리방법

① 일반기준

첨부된 재무제표 및 부속서류는 국가회계법 제11조 제1항의 규정에 따른 국가회계기준에 따라 일반회계에서 작성한 것입니다.

② 현금및현금성자산

통화 및 타인발행수표 등 통화대용증권과 당좌예금, 보통예금 및 큰 거래 비용 없이 현금으로 전환이 용이하고, 이자율 변동에 따른 가치변동의 위험이 중요하지 않은 금융상품으로서 취득 당시 만기일 또는 상환일이 3개월 이내인 것을 현금및현금성자산으로 처리하고 있습니다.

③ 수익의 정의 및 인식기준

교환수익이란 재화나 용역을 제공한 대가로 발생하는 수익이며, 비교환 수익은 직접적인 반대급부 없이 발생하는 국세, 부담금, 기부금, 무상이전 및 제재금 등의 수익을 의미합니다.

일반회계의 교환수익의 경우 수익창출활동이 완료되고 그 금액을 합리적으로 측정할 수 있을 때 인식하고, 비교환수익의 경우 해당 수익에 대한 청구권이 발생하고 그 금액을 합리적으로 측정할 수 있을 때 인식하고 있습니다.

④ 유가증권

유가증권은 총평균법을 적용하여 원가를 산정하고 있으며, 자산의 분류기준에 따라 단기투자증권과 장기투자증권으로 구분하고 있습니다. 단기투자증권은 재정상태표일 현재 만기가 1년 이내 도래하거나 또는 1년 이내에 처분 예정인 채무증권, 지분증권 및 기타단기투자증권을 포함하며, 장기투자증권은 재정상태표일 현재 만기가 1년을 초과하거나 1년 후에 처분예정인 채무증권, 지분증권 및 기타장기투자증권을 포함하고 있습니다.

채무증권은 상각후취득원가로 평가하며 지분증권과 기타장·단기투자증권은 취득원가로 평가하고 있습니다. 다만, 투자목적의 장·단기투자증권의 경우에는 재정상태표일 현재 신뢰성 있게 공정가액을 측정할 수 있으면 공정가액으로 평가하며 장부가액과 공정가액의 차이금액은 순자산조정에 반영하고 있습니다.

유가증권의 회수가능가액이 장부가액 미만으로 하락하고 그 하락이 장기간 계속되어 회복할 가능성이 없을 경우 장부가액과의 차액을 감액손실로 인식하고 재정운영순원가에 반영하고 있습니다.

⑤ 채권 등의 평가

일반회계는 재정상태표일 현재의 미수채권 잔액에 대하여 신뢰성있고 객관적인 기준에 따라 산출한 대손추산액을 대손충당금으로 설정하고 있습니다.

또한 장기연불조건의 거래, 장기금전대차거래 또는 이와 유사한 거래에서 발생하는 채권·채무로서 명목가액과 현재가치의 차이가 중요한 경우에는 현재가치로 평가하고 있습니다.

⑥ 재고자산 등의 평가
해당없음

⑦ 일반유형자산 평가 및 감가상각방법

일반유형자산의 취득원가는 당해 자산의 건설원가 또는 매입가액에 취득 부대비용을 가산한 금액을 취득원가로 하고 있습니다. 다만 무주부동산의 취득, 국가외 상대방과의 교환 및 기부채납 등의 방법으로 자산을 취득할 경우 취득 당시의 공정가액을 취득원가로 하고 있으며, 국가회계실체 또는 중앙관서 간 발생하는 관리전환은 무상거래일 경우 자산의 장부가액을 취득원가로 하고, 유상거래일 경우에는 자산의 공정가액을 취득원가로 하고 있습니다.

일반유형자산에 사용수익권이 설정된 경우 이는 자산의 차감으로 표시하며 사용수익권은 수증자가 무형자산으로 인식하는 금액과 동일하게 평가하고 있습니다.

일반유형자산의 내용연수를 연장시키거나 가치를 실질적으로 증가시키는 지출은 자산의 증가로 처리하고, 원상회복 시키거나 능률유지를 위한 지출은 비용으로 처리하고 있습니다.

토지, 입목, 정부미술품·정부미화물품을 제외한 일반유형자산은 아래의 내용연수 및 감가상각 방법에 따라 감가상각하며, 감가상각누계액에 가산하여 자산의 차감 형식으로 표시하고 있습니다.

구분	내용연수	감가상각방법
건물	20년 ~ 50년	정액법
구축물	10년 ~ 20년	
기계장치	10년 ~ 20년	
집기·비품·차량운반구	4년 ~ 10년	
기타 일반유형자산	5년 ~ 10년	

- ⑧ 사회기반시설 평가 및 감가상각방법
해당없음

⑨ 무형자산 평가 및 감가상각방법

무형자산의 취득원가는 당해 자산의 개발원가 또는 매입가액에 취득 부대 비용을 가산한 가액을 취득원가로 하고 있습니다.

무형자산은 사용할 수 있는 시점부터 아래의 내용연수 및 감가상각방법에 따라 감가상각하며 상각액을 자산에서 직접 차감하여 표시하고 있습니다.

구분	내용연수	감가상각방법
산업재산권	5년 ~ 10년	정액법
광업권	20년	
소프트웨어	5년	
기타 무형자산	5년	

⑩ 자산의 감액 등

일반회계의 재정상태표 자산 중 국가회계기준에서 별도로 정하는 경우를 제외하고는 자산의 진부화, 물리적인 손상 및 시장가치의 급격한 하락 등의 원인으로 인하여 당해 자산의 회수가능가액이 장부가액에 미달하고 그 미달액이 중요한 경우에는 이를 장부가액에서 직접 차감하여 회수가능가액으로 조정하고, 장부가액과 회수가능가액의 차액은 동 자산에 대한 감액손실의 과목으로 재정운영순원가에 반영하며 감액내역을 주석으로 기재하고 있습니다. 다만, 감액한 자산의 회수가능가액이 차기 이후에 당해 자산이 감액되지 않았을 경우의 장부가액 이상으로 회복되는 경우 동 장부가액까지를 한도로 하여 동 자산에 대한 감액손실환입 과목으로 재정운영순원가에 반영하고 있습니다.

⑪ 자산재평가

일반회계는 일반유형자산과 사회기반시설 중 취득이후 공정가액과 장부금액의 차이가 중요하게 발생한 경우 또는 국유재산 관리 총괄청이 일정주기를 정하여 재평가하기로 한 자산의 경우 해당 자산을 재평가하고 있습니다.

재평가금액은 재평가기준일의 공정가액으로 하되, 해당 자산의 공정가액에 대한 합리적인 증거가 없는 경우에는 대체적인 평가방법을 사용하여 재평가금액을 측정하며 대체적인 평가방법으로 공신력 있는 기관의 공시가격이나 상각후대체원가법을 적용하고 있습니다.

자산을 재평가할 때 감가상각누계액이 있을 경우에는 기존의 감가상각누계액을 제거하며 장부금액이 재평가로 인하여 증가된 경우 그 증가액은 자산재평가이익(순자산조정)으로 인식하고, 재평가로 인하여 감소된 경우 그 감소액은 자산재평가손실로 인식하여 재정운영순원가에 반영하고 있습니다.

⑫ 리스

일반회계는 리스자산의 소유에 따른 위험과 효익이 대부분 이전되는 리스의 경우 금융리스로, 기타의 리스거래는 운용리스로 처리하고 있습니다. 금융리스의 경우 보증잔존가치를 제외한 최소리스료를 내재이자율로 할인한 가액과 리스자산의 공정가치 중 작은 금액을 금융리스자산과 금융리스부채로 각각 계상하는 것을 원칙으로 하고 있으며, 운용리스의 경우에는 리스기간에 걸쳐 균등하게 배분된 금액을 운용리스료 비용으로 인식하고 있습니다.

⑬ 총당부채, 우발부채 및 우발자산

일반회계는 지출의 시기 또는 금액은 불확실하지만 과거사건이나 거래의 결과로 인하여 재정상태표일 현재 국가회계실체가 부담하는 의무를 이행하기 위해 자원이 유출될 가능성이 높고 그 금액을 합리적으로 추정할 수 있는 경우 그 손실금액을 장기총당부채로 계상하고 있습니다.

또한 재정상태표일 현재 우발손실의 발생이 확실하지 않거나, 우발손실의 발생은 확실하지만 그 손실금액을 합리적으로 추정할 수 없는 경우 우발상황의 내용과 우발손실에 따른 재무적 영향을 주석 기재하고 있습니다. 그리고 우발이익의 발생이 확실하고 그 이익금액을 합리적으로 추정할 수 있는 경우 우발상황의 내용을 주석으로 표시하고 있습니다.

⑭ 파생상품거래에 대한 회계처리방법

해당 없음

⑮ 외화자산 및 외화부채에 대한 회계처리방법

해당 없음

⑯ 기타 중요한 회계원칙 등

2. 장기차입부채 상환계획

구분	계	국채	공채
합계	2,633,202,788	-	-
2021년	686,674,760	-	-
2022년	637,858,355	-	-
2023년	609,978,506	-	-
2024년	504,087,203	-	-
2025년	194,603,964	-	-
2026년 이후	-	-	-

(단위 : 원)

장기차입금			
국내장기차입금	해외장기차입금	정부내장기차입금	금융리스부채
-	-	-	2,633,202,788
-	-	-	686,674,760
-	-	-	637,858,355
-	-	-	609,978,506
-	-	-	504,087,203
-	-	-	194,603,964
-	-	-	-

① 국채 : 해당없음

② 공채 : 해당없음

3. 장기충당부채

① 퇴직급여충당부채

(단위 : 원)

구분		금 액	
		당기	전기
퇴직급여 추계액	기초잔액 (A)	12,940,557,494	7,365,404,392
	퇴직금 지급액 (B)	3,465,466,910	4,409,336,770
	퇴직급여 (C)	6,764,257,398	9,984,489,872
	조직개편으로인한증감(D)	-	-
	기말잔액 (E=A-B+C+D)	16,239,347,982	12,940,557,494
차감항목	퇴직보험예치금 (F)	-	-
	국민연금전환금 (G)	-	-
	퇴직연금운용자산(H)	16,117,807,320	9,805,126,420
	기말잔액 (I=F+G+H)	16,117,807,320	9,805,126,420
퇴직급여충당부채 (J=E-I)		121,540,662	3,135,431,074

② 연금충당부채 : 해당없음

연금충당부채의 변동내용 : 해당없음

연금충당부채의 산정을 위하여 사용된 주요 보험수리적 가정 : 해당없음

③ 보험충당부채: 해당없음

- 보험충당부채의 변동내역 : 해당없음

- 구상채권의 내용 및 대손충당금의 변동내역 : 해당없음

- 보험종류별 보험수익 및 보험비용 : 해당없음

④ 기타장기충당부채 : 해당없음

<1. 보증충당부채>: 해당없음

- 구상채권 및 대손충당금의 변동내역 : 해당없음
- 보증충당부채 변동내역 : 해당없음
- 보증종류별 지급보증 금액 : 해당없음

<2. 퇴직수당충당부채>

- 퇴직수당충당부채의 변동내용 : 해당없음
- 퇴직수당충당부채의 산정을 위하여 사용된 주요 보험수리적 가정 : 해당없음

<3. 소송충당부채> : 해당없음

<4. 기타의기타장기충당부채> : 해당없음

4. 외화자산 및 외화부채 : 해당없음

5.우발사항 및 약정사항

① 계류 중인 소송사건

- 전체 소송건수 및 소송가액

(단위: 건, 원)

구 분	일반회계가 원고인 경우		일반회계가 피고인 경우	
	소송건수	소송가액	소송건수	소송가액
당기말	-	-	10	550,000,100
전기말	-	-	19	1,000,000,100

- 소송사건 중 중요한 내역

계류법원	원고	피고	사건내용	소송가액	진행상황
문화체육관광부가 원고인 경우				0	
					진행 중인 건 없음
문화체육관광부가 피고인 경우				550,000,100	
대법원	중한국제상무 주식회사	문화체육관광부장관	중국전담여행사 지정 취소처분 취소	50,000,000	3심 진행 중 (1심 승소, 2심 일부승소)
서울고등법원	주식회사 한중네트웍	문화체육관광부장관	중국전담여행사 지정 취소처분 취소	50,000,000	파기환송심 진행 중 (1심 패소, 2심 승소, 3심 파기환송)
대법원	조준희 외 2명	문화체육관광부장관	공사완료 공고처분 취소	50,000,000	3심 진행 중 (1심, 2심 승소)
서울고등법원	주식회사 천성여행사 외 1명	문화체육관광부장관	중국전담여행사 지정 취소처분 취소	50,000,100	2심 진행 중 (1심 패소)
대법원	오일영	문화체육관광부장관	국가연구개발사업 참여제한처분 취소	100,000,000	3심 진행 중 (1심 일부승소, 2심 기각)
광주고등법원	김백원	문화체육관광부장관	개발제한지역인 무효확인 등	50,000,000	2심 (1심 승소)
서울행정법원	박길자	문화체육관광부장관	직권면직처분 취소	50,000,000	1심
서울행정법원	윤호근	문화체육관광부장관	해임처분 취소	50,000,000	1심
대법원	사단법인 한국음반산업협회	문화체육관광부장관	보상금수령단체 지정 취소처분 취소	50,000,000	3심 진행 중 (1심, 2심 승소)
서울고등법원	사단법인 대한레저스포츠회	문화체육관광부장관	보조금 반환처분 취소	50,000,000	2심 진행 중 (1심 일부 승소)

② 담보제공자산: 해당없음

(단위: 원)

담보제공자산	장부가액	채권최고액	담보제공이유	담보권자	차입금액

③ 파생상품 내역

■ 당해연도 : 해당없음

■ 직전연도 : 해당없음

④ 지급보증: 해당없음

⑤ 중요한 계약 사항 요약

○ 국립극장 해오름극장 리모델링

- 목적

- 노후화(40년 이상)된 해오름 극장의 관람객 편의증진 및 공연장 안전시설 강화 등

국립극장 리모델링을 통하여 국립 공연문화기관의 위상 확립

- 총사업비: 653억원

- 사업기간: 2016년~2021년

- 계약금액: 30,877,633,000원(건축·기계 공사 기준)

- 시 공 사: (주)평화종합건설 외 7개사(건축·기계·전기·통신·소방·무대기계·음향·조명)

- 주요 추진 경과

- 실시설계 완료: 2017년 12월

- 계약기간: 2018년 4월 1일~2021년 1월 15일(건축·기계 공사 기준)

※ 2021.01.15. 준공

○ 국립익산박물관 건립

- 목적

- 우리나라 4대 고도 중 하나로서 UNESCO 세계유산으로 등재된 익산문화권의 역사적 가치 인식 제고와 지역문화 및 국민문화향유권 증진

- '09년 미륵사지에서 출토된 사리장엄구의 역사적 중요성, 고도보존육성지구 익산 역사와 문화를 체계적으로 수집·보존·전시·운영

- 총사업비: 367억원(건립 280억, 리모델링 87억)

- 규모: 연면적 10,000㎡(건립 7,500㎡, 리모델링 2,500㎡)

<익산박물관 건립>

- 건설사업관리: (주)정림건축종합건축사사무소, 석우엔지니어링(주), 한국전통문화기술원(주)

- 시공사: 선혜종합건설(주), 원전종합건설(주), (주)명덕전력, 남원통신공사, (주)선전 이앤씨, (주)시공테크, (주)씨원에스

<사회교육관 리모델링>

- 건설사업관리: (주)금성종합건축사사무소, 희우에이앤씨건축사사무소(주) (주)건창기술단
- 시공사: (주)우리문화, (주)세왕종합건설
- 주요 추진경과
 - ‘16년6월~ ‘17년7월: 전시관 건립 기본 및 실시설계
 - ‘18년1월~ ‘19년8월: 전시관 건립 공사
 - ‘19년1월~ 12월: 전시관 전시설계 및 전시물제작설치
 - ‘19년10월: 사회교육관 리모델링 기본설계 착수
 - ‘20년1월: 전시관 개관
 - ‘20년6월: 사회교육관 리모델링 실시설계 완수
 - ‘20년10월~ ‘21년12월: 사회교육관 리모델링 공사 및 개관
 - ‘20년10월: 사회교육관 리모델링 실시설계 완료
 - ‘20년12월: 사회교육관 리모델링 건축공사 착공 및 건설사업관리용역 착수
- 향후 추진계획
 - ‘21년1월~ ‘21년8월: 사회교육관 리모델링 공사
 - ‘21년8월~ ‘21년12월: 사회교육관 리모델링 전시공사(어린이박물관)
 - ‘21년12월: 사회교육관(어린이박물관 포함) 개관

○ 국립국악원 공연연습장 건립공사

- 목적
 - 국악연주단별 조직의 규모와 분야별 특성을 고려한 연습공간 확장을 통하여 예술활동 공간 환경개선 및 전통예술공연 경쟁력 강화에 기여
 - 국악원의 인지도 및 상징성을 높일 수 있는 공연연습 공간 확보
- 총사업비: 181억원(설계10억, 공사158억, 감리13억)
- 규모: 연면적 6,008㎡ / 지하 6층
- 건설사업관리:(주)상지엔지니어링 건축사 사무소, (주)고라이엔씨
- 시공사: (주)태아건설, (주)대아건설, 리베라종합건설(주), (주)신한전기
- 주요 추진경과
 - ‘17년11월~ ‘18년12월: 기본 및 실시설계 완료
 - ‘19년1월: 건설사업관리용역 계약 완료(~21년 2월)

- ‘19년2월: 건축공사(토목,기계,조경 포함) 계약 완료(~21년 2월)
- ‘19년6월: 전기 및 통신공사 계약 완료(~21년 2월)
- 공사 일정
 - 현 공정률: 92%
 - (건축·토목) 옥외(조경플랜트 설치, 식재 등)토목공사, 유리끼우기, 인테리어벽체 및 천정 설치, 난간설치, 도장공사 등
 - (기계·소방) 옥외가스연결배관공사, 급수·난방·우수 배관 설치, 덕트 설치, 스프링클러 작업, 기타 GHP관급 공사 등
 - (전기·통신) 옥외배관 연결공사, 전기/통신 배관설치, 전등설치 등
 - 준공(’ 21년 2월 중순) 및 개관(’ 21년 3월)

○ **국립세계문자박물관 건립공사**

- 목적
 - 세계 문자 등을 종합적으로 전시, 체험, 연구 및 교류할 수 있는 문화 기반을 조성하여 세계 각국과의 문화교류 확대와 문화 창의성·다양성 증진에 기여
- 총사업비: 582억원(’ 20. 12월 기준)
- 사업기간: 2016~2022년
- 규모: 연면적 15,650㎡(지하1층, 지상2층)
- 건설사업관리: (주)삼우씨엠건축사사무소, (주)진전기엔지니어링
- 시공사: (주)남광건설, 티에스파워(주), 아이젠테크(주), (주)성지기공
- 주요 추진 경과
 - ‘16.11. 예비타당성조사 결과 최종통보(B/C 1.07, AHP 0.507)
 - ‘16.12. 타당성조사 및 기본계획 수립
 - ‘17.11. 기본 및 실시설계 착수
 - ‘18. 6. 건설사업관리 착수
 - ‘19. 3. 건축공사 설계 완료
 - ‘19.11. 공사 착공
 - ‘20.10. 전시·체험 설계 및 제작·설치 발주
- 현공정률: 21%(’ 20.12월 기준)
- 건축공사 준공: ‘22.1(개관 ’ 22 하반기)

○ 국립민속박물관 이전건립

- (주)신화엔지니어링종합건축사와 개방형수장고 및 정보센터 건립 감독권한대행 등 건설사업관리용역 계약(3, 4차분)

* 3차(19.7.29.~20.5.16.): 1,087,000,000원, 4차(20.5.17.~8.12.) 313,000,000원

- 대혁건설(주)와 개방형수장고 및 정보센터 건립 건축공사(3차분) 계약을 체결(20.1.1.~20.7.13.까지/금액 7,440,278,000원)

- 추진사항

- 공사 착공: '18. 7. 20.
- 공사 준공: '20. 7. 13.

⑥ 천재지변, 중대한 사고, 파업, 화재 등에 관한 내용과 결과 :해당없음

⑦ 최소운영수입보장 내역(BTO 등): 해당없음

⑧ 기타 우발부채에 대한 내용, 자원의 유출에 따른 재무적 영향: 해당없음

⑨ 자원의 유입가능성이 매우 높은 우발자산: 해당없음

6. 전기오류수정 및 회계처리방법의 변경

① 중대한 전기오류수정

해당없음

② 중대하지 아니한 전기오류수정

문화체육관광부 일반회계는 중대하지 아니한 전기오류수정이익 4.602백만원과 전기오류수정손실 7,944백만원을 재정운영표에 인식하고 있습니다.

③ 회계정책 변경

해당 없음

④ 회계추정의 변경

해당 없음

7. 순자산조정명세

(단위: 원)

구 분	전기말	증가	감소	조직개편	당기말
순자산조정 계	1,631,794,235,474	128,737,358,430	2,982,889,676	-	1,757,548,704,228
자산재평가이익	1,649,516,900,977	128,737,358,430	2,982,889,676	-	1,775,271,369,731
기타순자산의증감	(17,722,665,503)	-	-	-	(17,722,665,503)

8. 기타 재무제표에 중대한 영향을 미치는 사항과 재무제표의 이해를 위하여 필요한 사항

1) 세입 · 세출외 현금

(단위: 원)

구분	금액
공탁금	1,038,985,000
보증금	1,020,031
압수압류금	60,758,701
기타 보관금	5,157,108,577
합계	6,257,872,309

2) 세입 · 세출외거래: 해당없음

3) 자산재평가

(1) 일반유형자산

(단위: 원)

자산 종류	재평가액 추정방법 및 유의적 가정	재평가금액 (A+B-C)	재평가전 장부가액(A)	평가증 (B)	평가감 (C)
토지	공시지가	489,460,385,020	348,205,924,510	141,254,460,510	-
일반유형자산합계		489,460,385,020	348,205,924,510	141,254,460,510	-

(2) 사회기반시설 : 해당없음

4) 용자사업: 해당없음

(1) 용자사업의 개요 : 해당없음

(2) 용자조건 : 해당없음

(3) 용자사업의 규모 : 해당없음

- 용자사업 세부 현황

■ 당해연도 : 해당없음

■ 직전연도 : 해당없음

(4) 용자보조비용 : 해당없음

(5) 그밖에 중요하다고 판단한 사항

5) 사회보험사업: 해당없음

6) 정부조직 개편: 해당없음

7) 기타 사항: 해당없음

제 3 장 필수보충정보

제3장 필수보충정보

1. 유산자산의 종류, 수량 및 관리상태

□ 유산자산이란 현재 세대와 미래 세대를 위하여 정부가 영구히 보존하여야 할 자산으로서 역사적, 자연적, 문화적, 교육적 및 예술적으로 중요한 가치를 갖는 자산을 의미하며, 취득 시 재무제표에 자산으로 인식하지 않고 ‘유산자산취득비’로 비용 처리함(국가회계기준 제10조 제2항)

○ 따라서, 자산으로 관리하는 항목에 비하여 관리상 효율성이 감소될 가능성이 존재하므로 유산자산의 종류, 수량 및 관리상태를 별도의 명세로 작성하여 필수보충정보로 공시하도록 함(국가회계기준 제54조 제2항 제1호)

□ 유산자산의 구분은 다음과 같음

① 문화재 : 유형문화재, 무형문화재, 기념물, 민속문화재 등으로 문화재보호법에 따른 국유문화재로서 그 관리주체가 국가인 문화재를 의미한다.

* 국유문화재는 문화재보호법 제 62조에 의한 국유에 속하는 문화재를 의미

② 국립공원 : 자연공원법에 따라 지정된 국립공원을 의미한다. 단, 공원시설은 제외한다.

③ 보호구역 : 문화재보호구역, 생태계보호구역, 자연경관보호구역 등과 같이 역사적, 자연적, 문화적, 교육적 및 예술적으로 미래세대를 위해 영구히 보존할 가치가 있는 보호구역으로서 관리주체가 국가인 것을 의미한다.

□ 유산자산의 종류, 수량 및 관리상태 등 작성요령

① 유산자산의 종류, 수량, 관리상태

구분	단위*	당기말	전기말
문화재	점	8,844	8,353
보호구역	m ²	8,198.51	8,198.51

* 해당 유산자산을 측정하는 단위로 수량이 될 수도 있고 면적이 될 수도 있음

1. 유산자산(문화재) 내역

<국립현대미술관>

- 물품 종류 및 수량

자산명		종류	구매방법	면적(m ²)	관리규정
덕수궁 석조전 서관		사적 제167호	관리전환 취득 -문화재청('98.7.8)	3,428.27	국유재산법 및 문화재보호법
국군기무사령부 본관 (구 경성의학전문학교 부속의원)		등록문화재 제375호	관리전환 취득 -국방부('09.10.5)	4,770.24	
합 계			8,198.51		
종별	지정번호	명 칭	수 량		지정년도
			건	점	
등록문화재	제487호	부채를 든 자화상(회화)	1	1	2012
등록문화재	제532호	초동(한국화)	1	1	2013
등록문화재	제533호	시골소녀(한국화)	1	1	2013
등록문화재	제535호	론도(회화)	1	1	2013
등록문화재	제536호	남향집(회화)	1	1	2013
총 계			5	5	

※ 현대미술관 홈페이지(www.mmca.go.kr)에서 세부명세를 확인할 수 있음.

－ 소장품 현황(2020.12.31 기준)

구 분	종 류	수 량		등록번호	입수년도
		건	점		
등록완료 국가귀속	구입작품	4,599	4,599	1-8785	1971-2020
	기증작품	3,966	3,966		
	관리전환작품	217	217		
	소계	8,782	8,782		
등록완료 국가귀속	자료작품	2,259	2,259	1-2259	1982-2018
미등록	기탁작품	151	151	1-151	1972-1995
총 계		11,192	11,192		

※ 국가귀속 중 불용작품 3점 현황 미포함

<국립민속박물관>

－ 물품 종류 및 수량

지 정 번 호	명 칭(소장품번호)	수 량		지정년도
		건	점	
보물 제1318호	신·구법천문도(15666)	1	8	2001
보물 제1319호	경진년 대통력(22638)	1	1	2001
보물 제1478호	조씨삼형제 초상(15295)	1	1	2006
보물 제1683-2호	정약용 필적 하피첩(81491)	1	3	2010
국가민속문화재 제13호	정원응(1783-1873)의대 유품 적초의(赤綯衣, 4989) 등	31	31	1968
국가민속문화재 제230호	산청전주최씨 고령맥상여(15701)	1	1	1996
국가민속문화재 제241호	장영직(1861-1944) 유품 주머니(囊, 11152) 등	41	41	2001
국가민속문화재 제264호	변수묘 출토 유물(20937-20979, 43577)	44	44	2009
등록문화재 제477호	빅타레코드 용탄어수(상) 원반(64686) 등	577	1,154	2011
총 계		698	1,284	

※ 국립민속박물관 홈페이지(www.nfm.go.kr/)에서 세부명세를 확인할 수 있음.

- 소장품 현황(2020.12.31 기준)

구 분	종 류	수 량		등록번호	입수년도
		건	점		
국가귀속	민속 자료	99,451	154,854	민속000001~99453	
	족보 자료	204	1,442	족보000001~000204	
	석남 송석하 자료	1,931	1,946	석남000001~001931	
	전승 공예품	659	972	전000001~000659	
	만장 자료	776	776	만장000001~000776	
	참고 자료	2,453	3,536	참000001~002453	
	아스팍 기증품	52	104	아000001~000052	
	일본	2,055	2,906	일본000001~002055	
	월드컵 자료	1,162	2,631	월드컵000001~001162	
	소계	108,743	169,167		
등록예정 자료	가등록	0	0		
	미등록	34	51		
	소계	34	51		
총 계		108,777	169,218		

<대한민국역사박물관>

- 물품 종류 및 수량

종별	등록번호	명 칭	수 량		지정년도
			건	점	
등록문화재	제395-1호	대한민국 임시의정원 태극기	1	1	2008
등록문화재	제395-2호	대한민국 임시의정원 태극기	3	3	2013
등록문화재	제400호	기아 경3륜 트럭	1	1	2008
등록문화재	제538-1호	고바우 영감 원화	1	6,496	2013
등록문화재	제549호	임시정부 법규	3	4	2013
등록문화재	제550호	김봉준 일가 유물	18	23	2013
등록문화재	제559-2호	금성 라디오 A-501	1	1	2013
등록문화재	제561-2호	금성 텔레비전 VD-191	1	1	2013
등록문화재	제575호	조선건축 제1~9호	1	9	2013
등록문화재	제797호	대한제국 애국가 악보	1	1	2020
등록문화재	제510-2	독립신문 상해판	1	170	2020
총 계			32	6,710	

- 소장품 현황(2020.12.31. 기준)

구 분	종 류	수 량		등록번호	입수년도
		건	점		
등록원료 (국가귀속)	개관 준비 자료	19,989	30,618	한1~19989	2010~2012
	구입 자료	12,645	16,806	구1~12645	2013~
	수증 자료	23,494	27,846	증1~23,494	2013~
	이관 자료	8,094	8,922	이관1~8094	2011~
	고바우영감 원화	7,758	7,860	바1~7758	2013
	현대사 다큐사진	5,042	9,769	사1~5042	2013~
	아고라정치박물관 자료	10,804	14,354	아1~10804	2014
	미 평화봉사단 기증자료	1,060	1,737	평1~1060	2012~2016
	소계	88,886	117,912		
가등록	개관 준비 자료	1,042	1,696	한19990~21033	2010~2012
	구입 자료	1,755	1,966	구12646~14400	2013~
	수증 자료	1,257	1,544	증23495~24751	2013~
	이관 자료	1	4	이관8095~	2011~

	현대사 다규사진	0	0		2013~
	소계	4,055	5,210		
	미등록	6,817	28,542		
	총 계	99,758	151,664		

<국립중앙박물관>

- 물품 종류 및 수량

연번	지정종별	번호	지정명칭	지정수량		지정연도	비고
1	국보	3호	서울 북한산 신라 진흥왕 순수비 (서울北漢山新羅眞興王巡狩碑)	1	기	1962.12.20	국립중앙박물관
2	국보	28호	경주 백률사 금동약사여래입상 (慶州栢栗寺金銅藥師如來立像)	1	구	1962.12.20	국립경주박물관
3	국보	29호	성덕대왕신종 (聖德大王神鍾)	1	구	1962.12.20	국립경주박물관
4	국보	38호	경주 고선사지 삼층석탑 (慶州高仙寺址三層石塔)	1	기	1962.12.20	국립경주박물관
5	국보	60호	청자 사자형뚜껍 향로 (靑磁獅子形蓋香爐)	1	점	1962.12.20	국립중앙박물관
6	국보	61호	청자 어룡형 주전자 (靑磁魚龍形注子)	1	점	1962.12.20	국립중앙박물관
7	국보	78호	금동미륵보살반가사유상 (金銅彌勒菩薩半跏思惟像)	1	구	1962.12.20	국립중앙박물관
8	국보	79호	경주 구황동 금제여래좌상 (慶州九黃洞金製如來坐像)	1	구	1962.12.20	국립중앙박물관
9	국보	80호	경주 구황동 금제여래입상 (慶州九黃洞金製如來立像)	1	구	1962.12.20	국립중앙박물관
10	국보	81호	경주 감산사 석조미륵보살입상 (慶州甘山寺石造彌勒菩薩立像)	1	구	1962.12.20	국립중앙박물관
11	국보	82호	경주 감산사 석조아미타여래입상 (慶州甘山寺石造阿彌陀如來立像)	1	구	1962.12.20	국립중앙박물관
12	국보	83호	금동미륵보살반가사유상 (金銅彌勒菩薩半跏思惟像)	1	구	1962.12.20	국립중앙박물관
13	국보	86호	개성 경천사지 십층석탑 (開城敬天寺址十層石塔)	1	기	1962.12.20	국립중앙박물관
14	국보	87호	금관총 금관 및 금제 관식 (金冠塚金冠 및 金製冠飾)	1	구	1962.12.20	국립중앙박물관
15	국보	88호	금관총 금제 허리띠 (金冠塚金製鑄帶)	1	식	1962.12.20	국립중앙박물관
16	국보	89호	평양 석암리 금제 띠고리 (平壤石巖里金製鈎具)	1	점	1962.12.20	국립중앙박물관
17	국보	90호	경주 부부총 금귀걸이 (慶州夫婦塚金製耳飾)	1	쌍	1962.12.20	국립중앙박물관
18	국보	91호	도기 기마인물형 명기 (陶器騎馬人物形明器)	1	쌍	1962.12.20	국립중앙박물관

연번	지정종별	번호	지정명칭	지정수량	지정연도	비고	
19	국보	92호	청동 은입사 포류수금문 정병 (靑銅銀入絲蒲柳水禽文淨瓶)	1	점	1962.12.20	국립중앙박물관
20	국보	93호	백자 철화포도원숭이문 항아리 (白磁鐵畫葡萄猿文壺)	1	점	1962.12.20	국립중앙박물관
21	국보	94호	청자 참외모양 병 (靑磁瓜形瓶)	1	점	1962.12.20	국립중앙박물관
22	국보	95호	청자 투각칠보문뚜껑 향로 (靑磁透刻七寶文蓋香爐)	1	점	1962.12.20	국립중앙박물관
23	국보	96호	청자 구룡형 주전자 (靑磁龜龍形注子)	1	점	1962.12.20	국립중앙박물관
24	국보	97호	청자 음각연화당초문 매병 (靑磁陰刻蓮花唐草文梅瓶)	1	점	1962.12.20	국립중앙박물관
25	국보	98호	청자 상감모란문 항아리 (靑磁象嵌牡丹文壺)	1	점	1962.12.20	국립중앙박물관
26	국보	99호	김천 갈항사지 동·서 삼층석탑 (金泉葛項寺址東·西三層石塔)	2	기	1962.12.20	국립중앙박물관
27	국보	100호	개성 남계원지 칠층석탑 (開城南溪院址七層石塔)	1	기	1962.12.20	국립중앙박물관
28	국보	102호	충주 정토사지 흥법국사탑 (忠州淨土寺址弘法國師塔)	1	기	1962.12.20	국립중앙박물관
29	국보	103호	광양 중흥산성 쌍사자 석등 (光陽中興山城雙獅子石燈)	1	기	1962.12.20	국립중앙박물관
30	국보	104호	(전)원주 흥법사지 엄거화상탑 (傳)原州興法寺址嚴居和尚塔)	1	기	1962.12.20	국립중앙박물관
31	국보	105호	산청 범학리 삼층석탑 (山淸泛鶴里三層石塔)	1	기	1962.12.20	국립중앙박물관
32	국보	106호	계유명전씨아미타불비상 (癸酉銘全氏阿彌陀佛碑像)	1	기	1962.12.20	국립중앙박물관
33	국보	108호	계유명삼존천불비상 (癸酉銘三尊千佛碑像)	1	기	1962.12.20	국립중앙박물관
34	국보	110호	이제현 초상 (李齊賢肖像)	1	폭	1962.12.20	국립중앙박물관
35	국보	113호	청자 철화양류문 통형 병 (靑磁鐵畫楊柳文筒形瓶)	1	점	1962.12.20	국립중앙박물관
36	국보	114호	청자 상감모란국화문 참외모양 병 (靑磁象嵌牡丹菊花文瓜形瓶)	1	점	1962.12.20	국립중앙박물관
37	국보	115호	청자 상감당초문 완 (靑磁象嵌唐草文碗)	1	점	1962.12.20	국립중앙박물관
38	국보	116호	청자 상감모란문 표주박모양 주전자 (靑磁象嵌牡丹文瓢形注子)	1	점	1962.12.20	국립중앙박물관
39	국보	119호	금동연가7년명여래입상 (金銅延嘉七年銘如來立像)	1	구	1964.03.30	국립중앙박물관
40	국보	123호	익산 왕궁리 오층석탑 사리장엄구 (益山王宮里五層石塔舍利莊嚴具)	1	괄	1966.07.26	국립중앙박물관
41	국보	124호	강릉 한승사지 석조보살좌상	1	구	1967.06.21	국립중앙박물관

연번	지정종별	번호	지정명칭	지정수량	지정연도	비고
			(江陵寒松寺址石造菩薩坐像)			
42	국보	125호	녹유골호(부석제외함) (綠釉骨壺(附石製外函))	1 개	1967.06.21	국립중앙박물관
43	국보	127호	서울 삼양동 금동관음보살입상 (서울三陽洞金銅觀音菩薩立像)	1 구	1968.12.19	국립중앙박물관
44	국보	131호	고려말 화령부 호적관련고문서 (高麗末和寧府戶籍關聯古文書)	1 축	1969.11.07	국립중앙박물관
45	국보	143호	화순 대곡리 청동기 일괄 (和順大谷里靑銅器一括)	1 괄	1972.03.02	국립중앙박물관
46	국보	145호	귀면 청동로 (鬼面靑銅爐)	1 점	1972.06.24	국립중앙박물관
47	국보	151-4호	조선왕조실록 적상산사고본 (朝鮮王朝實錄赤裳山史庫本)	1 책	2019.06.26	국립중앙박물관
48	국보	154호	무령왕 금제관식 (武寧王金製冠飾)	1 쌍	1974.07.09	국립공주박물관
49	국보	155호	무령왕비 금제관식 (武寧王妃金製冠飾)	1 쌍	1974.07.09	국립공주박물관
50	국보	156호	무령왕 금귀걸이 (武寧王金製耳飾)	1 쌍	1974.07.09	국립공주박물관
51	국보	157호	무령왕비 금귀걸이 (武寧王妃金製耳飾)	2 쌍	1974.07.09	국립공주박물관
52	국보	158호	무령왕비 금목걸이 (武寧王妃金製頸飾)	2 점	1974.07.09	국립공주박물관
53	국보	159호	무령왕 금제 뒤꽂이 (武寧王金製釵)	1 점	1974.07.09	국립공주박물관
54	국보	160호	무령왕비 은팔찌 (武寧王妃銀製釧)	1 쌍	1974.07.09	국립공주박물관
55	국보	161호	무령왕릉 청동거울 일괄 (武寧王陵靑銅鏡一括)	3 점	1974.07.09	국립공주박물관
56	국보	162호	무령왕릉 석수 (武寧王陵石獸)	1 점	1974.07.09	국립공주박물관
57	국보	163호	무령왕릉 지석 (武寧王陵誌石)	2 점	1974.07.09	국립공주박물관
58	국보	164호	무령왕비 베개 (武寧王妃頭枕)	1 점	1974.07.09	국립공주박물관
59	국보	165호	무령왕 발받침 (武寧王足座)	1 점	1974.07.09	국립공주박물관
60	국보	166호	백자 철화매죽문 향아리 (白磁鐵畫梅竹文壺)	1 점	1974.07.09	국립중앙박물관
61	국보	167호	청자 인물형 주전자 (靑磁人物形注子)	1 점	1974.07.09	국립중앙박물관
62	국보	170호	백자 청화매조죽문 유개향아리 (白磁靑畫梅鳥竹文有蓋壺)	1 점	1974.07.09	국립중앙박물관
63	국보	175호	백자 상감연화당초문 대접	1 점	1974.07.09	국립중앙박물관

연번	지정종별	번호	지정명칭	지정수량	지정연도	비고	
			(白磁象嵌蓮花唐草文大椽)				
64	국보	180호	김정희 필 세한도 (金正喜筆 歲寒圖)	1	점	1974.12.31.	국립중앙박물관
65	국보	182호	구미 선산읍 금동여래입상 (龜尾善山邑金銅如來立像)	1	구	1976.04.23	국립중앙박물관
66	국보	183호	구미 선산읍 금동보살입상 (龜尾善山邑金銅菩薩立像)	1	구	1976.04.23	국립중앙박물관
67	국보	184호	구미 선산읍 금동보살입상 (龜尾善山邑金銅菩薩立像)	1	구	1976.04.23	국립중앙박물관
68	국보	185호	상지은니묘법연화경 (橡紙銀泥妙法蓮華經)	7	첩	1976.04.23	국립중앙박물관
69	국보	186호	양평 신화리 금동여래입상 (楊平新花里金銅如來立像)	1	구	1976.12.14	국립중앙박물관
70	국보	188호	천마총 금관 (天馬塚金冠)	1	구	1978.12.07	국립경주박물관
71	국보	189호	천마총 관모 (天馬塚金製冠帽)	1	구	1978.12.07	국립경주박물관
72	국보	190호	천마총 금제 허리띠 (天馬塚金製銜帶)	1	식	1978.12.07	국립경주박물관
73	국보	191호	황남대총 북분 금관 (皇南大塚北墳金冠)	1	괄	1978.12.07	국립경주박물관
74	국보	192호	황남대총 북분 금제 허리띠 (皇南大塚北墳金製銜帶)	1	식	1978.12.07	국립경주박물관
75	국보	193호	경주 98호 남분 유리병 및 잔 (慶州九十八號南墳琉璃瓶 및 盞)	1	괄	1978.12.07	국립경주박물관
76	국보	194호	황남대총 남분 금목걸이 (皇南大塚南墳金製頸飾)	1	식	1978.12.07	국립경주박물관
77	국보	195호	토우장식 장경호 (土偶裝飾 長頸壺)	2	점	1990.03.02	국립경주박물관
78	국보	207호	경주 천마총 장니 천마도 (慶州天馬塚障泥天馬圖)	2	점	1982.11.16	국립경주박물관
79	국보	239호	송시열 초상 (宋時烈肖像)	1	폭	1987.12.26	국립중앙박물관
80	국보	245호	초조본 신찬일체경원품차록 권20 (初雕本新撰一切經源品次錄卷二十)	1	축	1988.12.28	국립중앙박물관
81	국보	246호	초조본 대보적경 권59 (初雕本大寶積經卷五十九)	1	축	1988.12.28	국립중앙박물관
82	국보	247호	공주의당금동보살입상 (公州儀堂金銅菩薩立像)	1	구	1989.04.10	국립공주박물관
83	국보	253호	청자 양각연화당초상감모란문 은테 발 (靑磁陽刻蓮花唐草象嵌牡丹文銀鈿鉢)	1	점	1990.05.21	국립중앙박물관
84	국보	259호	분청사기 삼감운룡문 항아리 (粉靑沙器象嵌雲龍文立壺)	1	점	1991.01.25	국립중앙박물관
85	국보	260호	분청사기 박지철채모란문 자리병 (粉靑沙器剝地鐵彩牡丹文扁瓶)	1	점	1991.01.25	국립중앙박물관

연번	지정종별	번호	지정명칭	지정수량		지정연도	비고
86	국보	271호	초조본 현양성교론 권12 (初雕本顯揚聖教論卷十二)	1	축	1992.04.20	국립중앙박물관
87	국보	272호	초조본 유가사지론 권32 (初雕本瑜伽師地論卷三十二)	1	축	1992.04.20	국립중앙박물관
88	국보	273호	초조본 유가사지론 권15 (初雕本瑜伽師地論卷十五)	1	축	1992.04.20	국립중앙박물관
89	국보	275호	도기 기마인물형 뿔잔 (陶器騎馬人物形角杯)	1	점	1993.01.15	국립경주박물관
90	국보	280호	성거산 천흥사명 동종 (聖居山天興寺銘銅鐘)	1	구	1993.09.10	국립중앙박물관
91	국보	287호	백제 금동대향로 (百濟金銅大香爐)	1	점	1996.05.30	국립부여박물관
92	국보	288호	부여 능산리사지 석조사리감 (扶餘陵山里寺址石造舍利龕)	1	점	1996.05.30	국립부여박물관
93	국보	293호	부여 규암리 금동관음보살입상 (扶餘窺岩里金銅觀音菩薩立像)	1	점	1997.01.01	국립중앙박물관
94	국보	295호	나주 신촌리 금동관 (羅州新村里金銅冠)	1	식	1997.09.22	국립중앙박물관
95	국보	325호	기사계첩 (己亥《耆社契帖》)	1	첩	2019.03.06. 승격	국립중앙박물관
96	보물	2호	옛 보신각 동종 (舊普信閣銅鐘)	1	구	1963.01.21	국립중앙박물관
97	보물	6호	여주 고달사지 원종대사탑비 비신만 (驪州高達寺址元宗大師塔碑)	1	점	2016.12.15.	국립중앙박물관
98	보물	21호	부여 당 유인원 기공비 (扶餘唐劉仁願紀功碑)	1	점	1963.01.21	국립부여박물관
99	보물	107호	부여 보광사지 대보광선사비 (扶餘普光寺址大普光禪師碑)	1	점	1963.01.21	국립부여박물관
100	보물	148호	공주 중동 석조 (公州中洞石槽)	1	점	1963.01.21	국립공주박물관
101	보물	149호	공주 반죽동 석조 (公州班竹洞石槽)	1	점	1963.01.21	국립공주박물관
102	보물	166호	서울 홍제동 오층석탑 (서울弘濟洞五層石塔)	1	기	1963.01.21	국립중앙박물관
103	보물	190호	원주 거둔사지 원공국사탑 (原州居頓寺址圓空國師塔)	1	기	1963.01.21	국립중앙박물관
104	보물	194호	부여 석조 (扶餘石槽)	1	점	1963.01.21	국립부여박물관
105	보물	196호	금동정지원명석가여래삼존입상 (金銅鄭智遠銘釋迦如來三尊立像)	1	구	1963.01.21	국립중앙박물관
106	보물	202호	의성 관덕동 석사자 (義城觀德洞石獅子)	2	구	1963.01.21	국립경주박물관
107	보물	240호	백자 청화투각모란당초문 항아리 (白磁靑畫透刻牡丹唐草文立壺)	1	점	1963.01.21	국립중앙박물관

연번	지정종별	번호	지정명칭	지정수량		지정연도	비고
108	보물	269-4호	감지은니묘법연화경 권7 (紺紙銀泥妙法蓮華經卷七)	1	첩	2007.10.24	국립중앙박물관
109	보물	284호	금동여래입상	1	점	1963.01.21	국립중앙박물관
110	보물	285호	금동보살입상	1	점	1963.01.21	국립중앙박물관
111	보물	282호	여주 고달사지 쌍사자 석등 (驪州高達寺址雙獅子石燈)	1	기	1963.01.21	국립중앙박물관
112	보물	325호	칠곡 송림사 오층전탑 사리장엄구 (漆谷松林寺五層壇塔舍利莊嚴具)	1	괄	1963.01.21	국립중앙박물관
113	보물	328호	금동약사여래입상 (金銅藥師如來立像)	1	구	1963.01.21	국립중앙박물관
114	보물	329호	부여 군수리 석조여래좌상 (扶餘軍守里石造如來坐像)	1	구	1963.01.21	국립중앙박물관
115	보물	330호	부여 군수리 금동보살입상 (扶餘軍守里金銅菩薩立像)	1	구	1963.01.21	국립중앙박물관
116	보물	331호	금동미륵보살반가사유상 (金銅彌勒菩薩半跏思惟像)	1	구	1963.01.21	국립중앙박물관
117	보물	332호	하남 하사창동 철조석가여래좌상 (河南下司倉洞鐵造釋迦如來坐像)	1	구	1963.01.21	국립중앙박물관
118	보물	333호	금동보살입상 (金銅菩薩立像)	1	구	1963.01.21	국립중앙박물관
119	보물	338호	금령총 금관 (金鈴塚金冠)	1	구	1963.01.21	국립중앙박물관
120	보물	339호	서봉총 금관 (瑞鳳塚金冠)	1	구	1963.01.21	국립중앙박물관
121	보물	340호	청자 철채퇴화십엽문 매병 (靑磁鐵彩堆花蓼葉文梅瓶)	1	점	1963.01.21	국립중앙박물관
122	보물	342호	청자 음각모란 상감보자기문 유개매병 (靑磁陰刻牡丹象嵌縠紗文有蓋梅瓶)	1	점	1963.01.21	국립중앙박물관
123	보물	343호	부여 외리 문양전 일괄 (扶餘外里文樣塲一括)	8	매	1963.01.21	국립중앙박물관
124	보물	344호	청자 양각갈대기리기문 정병 (靑磁陽刻葦蘆文淨瓶)	1	점	1963.01.21	국립중앙박물관
125	보물	345호	백자 상감모란문 매병 (白磁象嵌牡丹文梅瓶)	1	점	1963.01.21	국립중앙박물관
126	보물	346호	청자 상감동채모란문 매병 (靑磁象嵌銅彩牡丹文梅瓶)	1	점	1963.01.21	국립중앙박물관
127	보물	347호	분청사기 상감어문 매병 (粉靑沙器象嵌魚文梅瓶)	1	점	1963.01.21	국립중앙박물관
128	보물	357호	칠곡 정토사지 오층석탑 (漆谷淨兜寺址五層石塔)	1	기	1963.01.21	국립중앙박물관
129	보물	358호	원주 영전사지 보제존자탑 (原州令傳寺址普濟尊者塔)	2	기	1963.01.21	국립중앙박물관
130	보물	359호	충주 정토사지 홍법국사탑비 (忠州淨土寺址弘法國師塔碑)	1	기	1963.01.21	국립중앙박물관
131	보물	360호	제천 월광사지 원량선사탑비	1	기	1963.01.21	국립중앙박물관

연번	지정종별	번호	지정명칭	지정수량	지정연도	비고
			(堤川月光寺址圓朗禪師塔碑)			
132	보물	361호	양평 보리사지 대경대사탑비 (楊平菩提寺址大鏡大師塔碑)	1 기	1963.01.21	국립중앙박물관
133	보물	362호	창원 봉림사지 진경대사탑 (昌原鳳林寺址眞鏡大師塔)	1 기	1963.01.21	국립중앙박물관
134	보물	363호	창원 봉림사지 진경대사탑비 (昌原鳳林寺址眞鏡大師塔碑)	1 기	1963.01.21	국립중앙박물관
135	보물	364호	나주 서성문 안 석등 (羅州西城門안石燈)	1 기	1963.01.21	국립중앙박물관
136	보물	365호	원주 흥법사지 진공대사탑 및 석관 (原州興法寺址眞空大師塔및石棺)	2 구	1963.01.21	국립중앙박물관
137	보물	366호	감은사지 서삼층석탑 사리장엄구 (感恩寺址西三層石塔舍利莊嚴具)	1 괘	1963.01.21	국립중앙박물관
138	보물	367호	기축명아미타불비상 (己丑銘阿彌陀佛碑像)	1 구	1963.01.21	국립중앙박물관
139	보물	368호	미륵보살반가사유비상 (彌勒菩薩半伽思惟碑像)	1 구	1963.01.21	국립중앙박물관
140	보물	452호	청자 구룡형 주전자 (靑磁龜龍形注子)	1 점	1967.06.21	국립중앙박물관
141	보물	453호	도기 녹유 탁잔 (陶器綠釉托盞)	1 점	1967.06.21	국립중앙박물관
142	보물	454호	경주 노서동 금팔찌 (慶州路西洞金製釧)	1 쌍	1967.06.21	국립중앙박물관
143	보물	455호	경주 노서동금귀걸이 (慶州皇吾洞金製耳飾)	1 쌍	2018.10.30. 번경	국립중앙박물관
144	보물	456호	경주 노서동 금목걸이 (慶州路西洞金製頸飾)	1 련	1967.06.21	국립중앙박물관
145	보물	515호	숙신옹주 가옥허어문기 (淑愼翁主家屋許與文記)	1 축	1969.07.30	국립중앙박물관
146	보물	522호	강세황필 도산서원도 (姜世晃筆陶山書院圖)	1 폭	1970.08.27	국립중앙박물관
147	보물	527호	김홍도필 풍속도 화첩 (金弘道筆風俗圖書帖)	1 첩	1970.12.30	국립중앙박물관
148	보물	568-1호	윤봉길의사 유품 (尹奉吉義士遺品)	1 책	1972.08.16	국립중앙박물관
149	보물	569-7호	안중근의사유묵 - 용공난용연포기재 (安重根義士遺墨-庸工難用連抱奇材)	1 점	1972.08.16	국립중앙박물관
150	보물	592-1호	허목수고본 (許穆手稿本)	12 책	1975.05.16	국립중앙박물관
151	보물	598	도기 말머리장식 빨간	2 점	1975.5.16.	국립김해박물관
152	보물	617호	천마총 금제 관식 (天馬塚金製冠飾)	1 식	1978.12.07	국립경주박물관
153	보물	618호	천마총 금제 관식 (天馬塚金製冠飾)	1 식	1978.12.07	국립경주박물관

연번	지정종별	번호	지정명칭	지정수량	지정연도	비고	
154	보물	619호	천마총 목걸이 (天馬塚頸胸飾)	1	식	1978.12.07	국립경주박물관
155	보물	620호	천마총 유리잔 (天馬塚琉璃盞)	1	점	1978.12.07	국립경주박물관
156	보물	621호	천마총 환두대도 (天馬塚環頭大刀)	1	병	1978.12.07	국립경주박물관
157	보물	622호	천마총 지루술 (天馬塚鍬斗)	1	점	1978.12.07	국립경주박물관
158	보물	623호	황남대총 북분 금팔찌 및 금반지 (皇南大塚北墳金製釧 및 金製指環)	1	팔	1978.12.07	국립경주박물관
159	보물	624호	황남대총 북분 유리잔 (皇南大塚北墳琉璃盞)	1	점	1978.12.07	국립경주박물관
160	보물	625호	황남대총 북분 은제 관식 (皇南大塚北墳銀製冠飾)	1	식	1978.12.07	국립경주박물관
161	보물	626호	황남대총 북분 금제 고배 (皇南大塚北墳金製高杯)	1	점	1978.12.07	국립경주박물관
162	보물	627호	황남대총 북분 은잔 (皇南大塚北墳銀盞)	1	점	1978.12.07	국립경주박물관
163	보물	628호	황남대총 북분 금은제 그릇 일괄 (皇南大塚北墳金銀器一括)	1	팔	1978.12.07	국립경주박물관
164	보물	629호	황남대총 남분 금제 허리띠 (皇南大塚南墳金製銜帶)	1	식	1978.12.07	국립경주박물관
165	보물	630호	황남대총 남분 금제 관식 (皇南大塚南墳金製冠飾)	1	점	1978.12.07	국립경주박물관
166	보물	631호	황남대총 남분 은관 (皇南大塚南墳銀冠)	1	식	1978.12.07	국립경주박물관
167	보물	632호	황남대총 남분 은제 팔뚝가리개 (皇南大塚南墳銀製肘甲)	1	쌍	1978.12.07	국립경주박물관
168	보물	633호	경주 황남동 금제 드리개 (慶州 皇南洞 金製垂飾)	1	식	1978.12.07	국립경주박물관
169	보물	634호	경주 황남동 삼각 유리구슬 (慶州 皇南洞 象嵌琉璃玉)	1	식	1978.12.07	국립경주박물관
170	보물	635호	경주 계림로 보검 (慶州 鷄林路 寶劍)	1	병	1978.12.07	국립경주박물관
171	보물	636호	도기서수형명기 (陶器瑞獸形明器)	1	개	1978.12.07	국립경주박물관
172	보물	637호	도기 바퀴장식 뿔잔 (陶器車輪飾角杯)	1	점	1978.12.07	국립진주박물관
173	보물	647호	천자총통 (天字銃筒)	1	구	1978.12.07	국립중앙박물관
174	보물	648호	승자총통 (勝字銃筒)	1	구	1978.12.07	국립중앙박물관
175	보물	691호	불정심관세음보살대다라니경 (佛頂心觀世音菩薩大陀羅尼經)	1	첩	1981.03.18	국립중앙박물관
176	보물	745-11호	월인석보 권20	1	책	2006.01.17	국립중앙박물관

연번	지정종별	번호	지정명칭	지정수량		지정연도	비고
			(月印釋譜卷二十)				
177	보물	759호	대불정여래밀인수증요의제보살만행수능엄경 (大佛頂如來密因修證了義諸菩薩萬行首楞嚴經)	5	책	1984.05.30	국립중앙박물관
178	보물	767-4호	몽산화상법어약록(언해) (蒙山和尚法語略錄(諺解))	1	책	2017.03.08.	국립중앙박물관
179	보물	852호	휴대용 양부일구 (携帶用仰釜日晷)	1	점	1986.03.14	국립중앙박물관
180	보물	857호	대완구 (大碗口)	1	점	1986.03.14	국립중앙박물관
181	보물	858호	중완구 (中碗口)	1	점	1986.03.14	국립진주박물관
182	보물	862호	지자총통 (地字銃筒)	1	점	1986.03.14	국립중앙박물관
183	보물	868호	성세창 제시 미원계회도 (成世昌題詩薇垣契會圖)	1	축	1986.10.15	국립중앙박물관
184	보물	869호	성세창 제시 하관계회도 (成世昌題詩夏官契會圖)	1	축	1986.10.15	국립중앙박물관
185	보물	870호	호조랑관계회도 (戶曹郎官契會圖)	1	축	1986.10.15	국립중앙박물관
186	보물	871호	연정계회도 (蓮亭契會圖)	1	축	1986.10.15	국립중앙박물관
187	보물	884호	삼안총(三眼銃)	1	점	1986.11.29	국립경주박물관
188	보물	885호	현자총통(玄字銃筒)	1	점	1986.11.29	국립진주박물관
189	보물	886호	황자총통(黃字銃筒)	1	점	1986.11.29	국립중앙박물관
190	보물	897호	조흠 고신왕지 (曹恰告身王旨)	1	장	1986.11.29	국립중앙박물관
191	보물	903호	청자 상감메죽학문 매병 (靑磁象嵌梅竹鶴文梅瓶)	1	점	1986.11.29.	국립중앙박물관
192	보물	904호	고대 그리스 청동 투구 (古代그리스靑銅冑)	1	점	1987.03.07	국립중앙박물관
193	보물	928호	남양주 봉인사 부도암지 사리탑 및 사리장엄구(南楊州 奉印寺 浮圖庵址 舍利塔 및 舍利莊嚴具)	1	점	1987.07.29	국립중앙박물관
194	보물	949호	예념미타도량참법 (禮念彌陀道場懺法)	2	책	1988.06.16	국립중앙박물관
195	보물	950호	묘법연화경 권5~7 (妙法蓮華經卷五~七)	1	책	1988.06.16	국립중앙박물관
196	보물	953호	조숭 고신왕지 (趙崇告身王旨)	1	장	1988.06.16	국립중앙박물관
197	보물	954호	조서경 무과홍패 (趙瑞卿武科紅牌)	1	장	1988.06.16	국립중앙박물관
198	보물	967호	상설고문진보대전전집 권7~8 (詳說古文眞寶大全前集卷七~八)	1	책	1988.12.28	국립중앙박물관

연번	지정종별	번호	지정명칭	지정수량	지정연도	비고	
199	보물	969호	재조본 유가사지론 권64 (再雕本瑜伽師地論卷六十四)	1	축	1988.12.28	국립중앙박물관
200	보물	970호	대방광원각수다라요의경(언해) 권상 1의1, 2의1~3, 권하의1~2, 2의2~3 (大方廣圓覺修多羅了義經(諺解) 卷上 一之一, 二之一~三, 卷下 一之一~二, 二之二~三)	5	책	1988.12.28	국립중앙박물관
201	보물	971호	묘법연화경 권5~7 (妙法蓮華經卷五~七)	1	책	1988.12.28	국립중앙박물관
202	보물	972호	재조본 유가사지론 권55 (再雕本瑜伽師地論卷五十五)	1	축	1988.12.28	국립중앙박물관
203	보물	976호	상지은니묘법연화경 권5~6 (橡紙銀泥妙法蓮華經卷五~六)	1	첩	1988.12.28	국립중앙박물관
204	보물	979호	공주 서혈사지 석조여래좌상 (公州西穴寺址石造如來坐像)	1	점	1989.04.10	국립공주박물관
205	보물	1023호	청자 음각'상약국'명 운룡문 합 (靑磁陰刻'尙藥局'銘雲龍文盒)	1	점	1990.05.21	국립중앙박물관
206	보물	1045호	신해생갑회지도 (辛亥生甲會之圖)	1	폭	1990.09.20	국립중앙박물관
207	보물	1046호	화개현구장도 (花開縣舊莊圖)	1	폭	1990.09.20	국립중앙박물관
208	보물	1054호	백자 병 (白磁瓶)	1	점	1991.01.25	국립중앙박물관
209	보물	1058호	백자 칠화칠보난초문 병 (白磁靑畫七寶蘭草文瓶)	1	점	1991.01.25	국립중앙박물관
210	보물	1060호	백자 칠화끈무늬 병 (白磁靑畫垂紐文瓶)	1	점	1991.01.25	국립중앙박물관
211	보물	1061호	백자 칠채 뿔잔 (白磁靑彩角杯)	1	점	1991.01.25	국립중앙박물관
212	보물	1067호	분청사기 삼강연화당초문 병 (粉靑沙器象嵌蓮花唐草文瓶)	1	점	1991.01.25	국립중앙박물관
213	보물	1078-1호	한호 필적 - 한석봉증유여장서첩 (韓濩筆蹟-韓石峯贈柳汝章書帖)	1	첩	1991.07.12	국립중앙박물관
214	보물	1078-2호	한호 필적-석봉진적첩 (韓濩筆蹟-石峰眞蹟帖)	3	질	2010.01.04	국립중앙박물관
215	보물	1079호	홍무예제 (洪武禮制)	1	책	1991.07.12	국립중앙박물관
216	보물	1080호	대방광원각약소주경 권상 (大方廣圓覺略疏註經卷上)	1	책	1991.07.12	국립중앙박물관
217	보물	1081호	묘법연화경 (妙法蓮華經)	2	책	1991.07.12	국립중앙박물관
218	보물	1082호	금강반야바라밀경 (金剛般若波羅蜜經)	1	책	1991.07.12	국립중앙박물관
219	보물	1083호	대방광불화엄경 정원본 권20 (大方廣佛華嚴經 貞元本 卷二十)	1	축	1991.07.12	국립중앙박물관
220	보물	1124호	대방광불화엄경소 권30	1	첩	1992.04.20	국립중앙박물관

연번	지정종별	번호	지정명칭	지정수량	지정연도	비고	
			(大方廣佛華嚴經疏卷三十)				
221	보물	1125호	불설대보부모은중경 (佛說大報父母恩重經)	1	첩	1992.04.20	국립중앙박물관
222	보물	1126호	대방광불화엄경보현행원품별행소 (大方廣佛華嚴經普賢行願品別行疏)	1	책	1992.04.20	국립중앙박물관
223	보물	1127호	천노해 금강반야바라밀경 (川老解金剛般若波羅蜜經)	1	책	1992.04.20	국립중앙박물관
224	보물	1137호	상지은니대방광불화엄경 정원본 권4 (橡紙銀泥大方廣佛華嚴經貞元本卷四)	1	1첩	1992.07.28	국립중앙박물관
225	보물	1138호	감지금니묘법연화경 권7 (紺紙金泥妙法蓮華經卷七)	1	첩	1992.07.28	국립중앙박물관
226	보물	1139호	백지묵서묘법연화경 권7 (白紙墨書妙法蓮華經卷七)	1	첩	1992.07.28	국립중앙박물관
227	보물	1140호	묘법연화경(언해) 권3 (妙法蓮華經(諺解)卷三)	2	책	1992.07.28	국립중앙박물관
228	보물	1151호	청동 옷칠 발걸이 (靑銅黑漆壺鎚)	1	쌍	1993.01.15	국립경주박물관
229	보물	1152호	경주 죽동리 청동기 일괄 (慶州竹東里靑銅器一括)	1	괄	1993.01.15	국립경주박물관
230	보물	1156호	재조본 경률이상 권8 (再雕本經律異相卷八)	1	첩	1993.04.27	국립중앙박물관
231	보물	1157-1호	성리대전서절요 (性理大全書節要)	4	책	1993.04.27	국립중앙박물관
232	보물	1158호	고금운회거요 권27~30 (古今韻會舉要卷二十七~三十)	1	책	1993.04.27	국립중앙박물관
233	보물	1159호	음주전문춘추갈례시말자전구독직해 권62~70 (音註全文春秋括例始末左傳句讀直解 卷六十二~七十)	1	책	1993.04.27	국립중앙박물관
234	보물	1160호	진충귀개국원종공신녹권 (陳忠貴開國原從功臣錄券)	1	축	1993.06.15	국립중앙박물관
235	보물	1161호	진충귀 고신왕지 (陳忠貴告身王旨)	1	매	1993.06.15	국립중앙박물관
236	보물	1166호	여주 출토 동종 (驪州出土銅鐘)	1	구	1993.09.10	국립중앙박물관
237	보물	1167호	청주 운천동 출토 동종 (淸州雲泉洞出土銅鐘)	1	점	1993.09.10	국립공주박물관
238	보물	1168호	청자 상감매죽학문 매병 (靑磁象嵌梅竹鶴文梅瓶)	1	점	1993.09.10	국립중앙박물관
239	보물	1204호	의겸등필수월관음도 (義謙等筆水月觀音圖)	1	폭	1994.07.29	국립중앙박물관
240	보물	1233호	현자총통 (玄字銃筒)	1	점	1995.12.04	국립광주박물관
241	보물	1237호	밀성박씨 삼우정파 종중 고문서 (密城朴氏三友亭派宗古文書)	17	점	1996.01.19	국립대구박물관
242	보물	1281-1호	자치통감 권236~238 (資治通鑑卷二百三十六~二百三十八)	1	책	1998.06.29	국립중앙박물관

연번	지정종별	번호	지정명칭	지정수량	지정연도	비고
243	보물	1325호	전 낙수정 동종 (傳樂壽亭銅鐘)	1 점	2001.09.21	국립전주박물관
244	보물	1326호	함창상원사사불회탱 (咸昌上院寺四佛會幀)	1 폭	2001.10.25	국립중앙박물관
245	보물	1327호	석조지장보살좌상 (石造地藏菩薩坐像)	1 구	2001.10.25	국립중앙박물관
246	보물	1328호	기영회도 (耆英會圖)	1 폭	2001.10.25	국립중앙박물관
247	보물	1329호	백자 청화소상팔경문 팔각연적 (白磁靑畫瀟湘八景文八角硯適)	1 점	2001.10.25	국립중앙박물관
248	보물	1359호	감은사지 동삼층석탑 사리장엄구 (感恩寺址東三層石塔舍利莊嚴具)	1 괘	2002.12.07	국립중앙박물관
249	보물	1404호	봉사조선창화시권 (奉使朝鮮倡和詩卷)	1 축	2004.05.07	국립중앙박물관
250	보물	1405호	비해당소상팔경시첩 (匪懈堂瀟湘八景詩帖)	1 첩	2004.05.07	국립중앙박물관
251	보물	1410호	금동 당간 용두 (金銅幢竿龍頭)	1 점	2004.06.26	국립경주박물관
252	보물	1411호	임신서기석 (壬申誓記石)	1 점	2004.06.26	국립경주박물관
253	보물	1437호	백자 달항아리 (白磁壺)	1 점	2005.08.12	국립중앙박물관
254	보물	1459호	해동조계복암화상잡저 (海東曹溪苾芻庵和尚雜著)	1 책	2006.01.17	국립중앙박물관
255	보물	1475호	안압지 출토 금동판 불상 일괄 (雁鴨池出土金銅板佛像一括)	10 점	2006.09.01	국립경주박물관
256	보물	1476호	김시민 선무공신 교서 (金時敏宣武功臣敎書)	1 점	2006.12.29	국립진주박물관
257	보물	1483호	이채 초상 (李采肖像)	1 점	2006.12.29	국립중앙박물관
258	보물	1484호	남구만 초상 (南九萬肖像)	1 점	2006.12.29	국립중앙박물관
259	보물	1485호	강이오 초상 (姜彝五肖像)	1 점	2006.12.29	국립중앙박물관
260	보물	1486호	이광사 초상 (李匡師肖像)	1 점	2006.12.29	국립중앙박물관
261	보물	1487호	서직수 초상 (徐直修肖像)	1 점	2006.12.29	국립중앙박물관
262	보물	1488호	심득경 초상 (沈得經肖像)	1 점	2006.12.29	국립중앙박물관
263	보물	1496호	윤급 초상 (尹汲肖像)	1 점	2006.12.29	국립중앙박물관
264	보물	1499-2호	이하응 초상 일괄 - 금관조복본 (李晙應肖像一括-金冠朝服本)	1 점	2006.12.29	국립중앙박물관
265	보물	1509호	허목 초상	1 점	2007.02.27	국립중앙박물관

연번	지정종별	번호	지정명칭	지정수량	지정연도	비고
			(許穆肖像)			
266	보물	1510호	최익현 초상 (崔益鉉肖像)	1 점	2007.02.27	국립중앙박물관
267	보물	1538호	동국대지도(東國大地圖)	1 점	2007.12.31	국립중앙박물관
268	보물	1581호	대동여지도목판 (大東輿地圖木板)	11 장	2008.12.22	국립중앙박물관
269	보물	1582호	청구관해방총도 (靑丘關海方摠圖)	1 축	2008.12.22	국립중앙박물관
270	보물	1621호	서울 지장암 목조비로자나불좌상 (서울地藏庵木造毘盧遮那佛坐像)	1 구	2009.10.20	국립중앙박물관
271	보물	1626호	김현성 필적 (金玄成 筆蹟)	1 첩	2010.01.04	국립중앙박물관
272	보물	1628호	효종어필 칠언시 (孝宗御筆七言詩)	1 축	2010.01.04	국립중앙박물관
273	보물	1632-1호	정조어필-신제학정민시출안호남 (正祖御筆-臚提學鄭民始出按湖南)	1 점	2010.01.04	국립중앙박물관
274	보물	1632-2호	정조어필-제문상정사 (正祖御筆-題汶上精舍)	1 축	2010.01.04	국립진주박물관
275	보물	1662호	대혜보각선사서 (大慧普覺禪師書)	1 책	2010.10.25	국립중앙박물관
276	보물	1663호	대승기신론의기 권상, 하 (大乘起信論義記卷上, 下)	2 책	2010.10.25	국립중앙박물관
277	보물	1671호	윤순거 초서 무이구곡가 (尹舜舉草書武夷九曲歌)	1 점	2010.10.25	국립중앙박물관
278	보물	1676호	윤순 필적 고시서축 (尹淳筆蹟古詩書軸)	1 축	2010.10.25	국립중앙박물관
279	보물	1677-1호	이광사 행서 화기 (李匡師行書畫記)	1 축	2010.10.25	국립중앙박물관
280	보물	1677-2호	이광사 필적 원교법첩 (李匡師筆蹟員嶠法帖)	1 첩	2010.10.25	국립중앙박물관
281	보물	1679호	이인상 전서 원령필 (李麟祥篆書元靈筆)	3 첩	2010.10.25	국립중앙박물관
282	보물	1685-1호	김정희 해서 묵소거사자찬 (金正喜楷書默笑居士自讚)	1 축	2010.10.25	국립중앙박물관
283	보물	1753호	익산 미륵사지 금동향로 (益山 彌勒寺址 金銅香爐)	1 점	2012.2.22.	국립중앙박물관
284	보물	1823호	농경문 청동기 (農耕文靑銅器)	1 점	2014.05.08	국립중앙박물관
285	보물	1844호	경주 월지 금동초심지가위 (慶州月池金銅初心지가위)	1 점	2014.12.31.	국립경주박물관
286	보물	1845호	부여 사택지적비 (扶餘砂宅智積碑)	1 기	2014.12.31.	국립부여박물관
287	보물	1848호	목우자수심결(언해) (牧牛子修心訣(諺解))	1 책	2014.12.31.	국립중앙박물관
288	보물	1864호	소상팔경도	8 폭	2015.03.04	국립진주박물관

연번	지정종별	번호	지정명칭	지정수량	지정연도	비고
			(瀟湘八景圖)			
289	보물	1869호	청자 상감운학문 매병 (靑磁象嵌雲鶴文梅瓶)	1	점	2015.04.22. 국립중앙박물관
290	보물	1870호	경주 황룡사 구층목탑 금동찰주본기 (慶州皇龍寺九層木塔金銅刹柱本記)	1	점	2015.04.22. 국립중앙박물관
291	보물	1871호	동제염거화상탑지 (銅製嚴巨和尚塔誌)	1	점	2015.04.22. 국립중앙박물관
292	보물	1872호	전 회양 장연리 금동관음보살좌상 (傳淮陽長淵里金銅觀音菩薩坐像)	1	구	2015.04.22. 국립중앙박물관
293	보물	1873호	원주 학성동 철조약사여래좌상 (原州鶴城洞鐵造藥師如來坐像)	1	구	2015.04.22. 국립중앙박물관
294	보물	1874호	순천 매곡동 석탑 청동불감 및 금동아미타여래삼존좌상(順天 梅谷洞 石塔 靑銅佛龕 및 金銅阿彌陀如來三尊坐像)	12	점	2015.04.22. 국립중앙박물관
295	보물	1875호	정선필 풍악도첩 (鄭善筆 楓嶽圖帖)	14	폭	2015.04.22. 국립중앙박물관
296	보물	1876호	완산부지도 (完山府地圖)	1	점	2015.04.22. 국립전주박물관
297	보물	1877호	봉화 태자사 낭공대사탑비 (奉化太子寺朗空大師塔碑)	1	기	2015.04.22. 국립중앙박물관
298	보물	1878호	경주 호우총 출토 청동 '광개토대왕'명 호우(慶州 壺村塚 出土 靑銅 '廣開土大王'銘 壺杆)	1	점	2015.09.02. 국립중앙박물관
299	보물	1880호	청주 명암동 출토 '단산오옥'명 고려 먹(淸州明岩洞出土'丹山烏玉'銘高麗墨)	1	점	2015.10.23. 국립청주박물관
300	보물	1882-2호	고려 심육나한도(제15 아벌다존자)	1	폭	2016.01.07. 국립중앙박물관
301	보물	1883호	고려 오백나한도	6	폭	2016.01.07. 국립중앙박물관
302	보물	1887호	노영 필 아미타여래구존도 및 고려태조담무갈보살예배도	1	점	2016.2.22. 국립중앙박물관
303	보물	1899호	은제도금화형탁잔	1	조	2016.5.3. 국립중앙박물관
304	보물	1901-7호	조선왕조이계	9	책	2016.5.3. 국립중앙박물관
305	보물	1904호	김천 갈항사지 동·서 삼층석탑 출토사리장엄구	5	점	2016.7.1. 국립중앙박물관
306	보물	1907호	함흥6년명 청동북	1	점	2016.9.1. 국립중앙박물관
307	보물	1921	양산 금조총 출토 유물 일괄	40	점	2016.11.16. 국립김해박물관
308	보물	1922호	부산 북천동 출토 금동관 (釜山福泉洞出土金銅冠)	1	점	2016.11.16. 국립김해박물관
309	보물	1923호	정조어찰첩	6	첩	2016.11.16. 국립중앙박물관
310	보물	1925호	금강산 출토 이상계 발원 사리장엄구 일괄	10	점	2017.1.2. 국립중앙박물관
311	보물	1930호	청자 퇴화초화문 표주박모양 주전자 및 승반	3	점	2017.3.8. 국립중앙박물관
312	보물	1931호	청자 죽순모양 주전자	2	점	2017.3.8. 국립중앙박물관

연번	지정종별	번 호	지정명칭	지정수량	지정연도	비고	
313	보물	1932호	청자 투각연당초문 붓꽃이	1	점	2017.3.8.	국립중앙박물관
314	보물	1936호	최석정 초상 및 합 (崔錫鼎肖像 및 函)	2	점	2017.5.8.	국립청주박물관
315	보물	1937호	신여량 상가교서 (申汝樑賞加敎書)	1	점	2017.5.8.	국립광주박물관
316	보물	1938호	신여량 밀부유서 (申汝樑密符諭書)	1	점	2017.5.8.	국립광주박물관
317	보물	1947호	숙명신한첩 (淑明宸翰帖)	1	첩	2010.01.04.	국립청주박물관
318	보물	1975호	나선경함(螺鈿經函)	1	점	2018.2.22.	국립중앙박물관
319	보물	1991호	익산 미륵사지 서탑 출토 사리장엄구 (益山彌勒寺址西塔出土舍利莊嚴具)	9	점	2018.6.27.	국립익산박물관
320	보물	1993호	분청사기 상감 경태5년명' 이선제 묘지 (粉靑沙器象嵌'景泰5年銘'李先齊墓誌)	1	점	2018.6.27.	국립광주박물관
321	보물	2001호	경주 황오동 금귀걸이 (慶州皇吾洞金製耳飾)	1	쌍	2018.10.30.	국립중앙박물관
322	보물	2002호	이익태 지영록 (李益泰知瀛錄)	1	책	2018.10.30.	국립제주박물관
323	보물	2010호	경주 얼굴무늬 수막새 (慶州人面文圓瓦當)	1	점	2018.10.30.	국립경주박물관
324	보물	2012호	'회암사'명 약사여래삼존도 (‘檜巖寺 銘藥師如來三尊圖)	1	점	2019.1.3.	국립중앙박물관
325	보물	2017호	경산 신대리 1호 목관묘 출토 청동호랑 이모양 띠고리 (慶山 新垵里 一號 木棺 墓 出土 靑銅虎形帶鉤)	1	점	2019.3.6.	국립대구박물관
326	보물	2018호	고령 지산동 32호분 출토 금동관 (高靈池山洞三十二號墳出土金銅冠)	1	점	2019.3.6.	국립대구박물관
327	보물	2019호	부산 복천동 22호분 출토 청동칠두령 (釜山福泉洞二十二號墳出土靑銅七頭鈴)	1	점	2019.3.6.	국립김해박물관
328	보물	2020호	부산 복천동 38호분 출토 철제갑옷 일괄 (釜山 福泉洞 三十八號墳 出土 鐵製甲 冑一括)	3	점	2019.3.6.	국립김해박물관
329	보물	2028호	도기 연유인화문 향아리 일괄 (陶器鉛釉印花文壺一括)	2	점	2019.6.26.	국립경주박물관
329	보물	2029호	이인문 필 강산무진도 (李寅文筆江山無盡圖)	1	축	2019.6.26.	국립중앙박물관
330	보물	2033호	완주 갈동 출토 동검동과 거꾸집 일괄 (完州葛洞出土銅劍銅戈鎔范一括)	2	점	2019.6.26.	국립전주박물관
331	보물	2034호	완주 갈동 출토 정문경 일괄 (完州葛洞出土精文鏡一括)	2	점	2019.6.26.	국립전주박물관
332	보물	2041호	함안 마갑총 출토 말갑옷 및 고리자루 큰 칼 (咸安 馬甲塚 出土 馬甲 및 環頭大刀)	2	점	2019.12.26.	국립김해박물관
333	보물	2042호	한천 옥전 M3호분 출토 고리자루 큰 칼 일괄 (陝川 玉田 M3號墳 出土 環頭大刀一括)	4	점	2019.12.26.	국립전주박물관

연번	지정종별	번호	지정명칭	지정수량	지정연도	비고
334	보물	2043호	합천 옥전 28호분 출토 금귀걸이 (陝川玉田二十八號墳出土金製耳飾)	1 쌍	2019.12.26.	국립진주박물관
335	보물	2044호	합천 옥전 M4호분 출토 금귀걸이 (陝川玉田M4號墳出土金製耳飾)	1 쌍	2019.12.26.	국립진주박물관
336	보물	2045호	합천 옥전 M6호분 출토 금귀걸이 (陝川玉田M6號墳出土金製耳飾)	1 쌍	2019.12.26.	국립진주박물관
337	보물	2059호	부산 북천동 11호분 출토 도기 거북장식 원통형 기대 및 단경호	2 점	2020.2.27.	국립김해박물관
338	보물	2071호	경주 남산 장창곡 석조미륵여래삼존상	3 구	2020.8.27.	국립경주박물관
339	보물	2082호	김해 양동리 270호분 출토 수정목걸이	1 식	2020.10.21.	국립김해박물관
340	보물	2083호	김해 양동리 322호분 출토 목걸이	2 조	2020.10.21.	국립김해박물관
342	국·민속	16호	방상시 탈 (方相氏탈)	1 점	1979.01.23	국립중앙박물관
343	국·민속	65호	흥선대원군 기린흉배 (興宣大院君麒麟胸背)	1 점	1979.01.23	국립중앙박물관
344	국·민속	66호	구장복 (九章服)	2 점	1979.01.23	국립중앙박물관
345	국·민속	67호	적의본 및 폐슬본 (翟衣本 및 蔽膝本)	2 점	1979.01.23	국립중앙박물관
346	국·민속	120호	청풍부원군 상여 (淸風府院君喪輿)	1 점	1982.08.07	국립춘천박물관
347	국·민속	229호	진주하씨 묘 출토유물 (晉州河氏墓出土遺物)	1 괄	1993.07.20	국립대구박물관
348	등록	382호	데니(O.N.Denny) 태극기	1 점	2008.8.12	국립중앙박물관
349	등록	451호	건칠반(乾漆盤)	1 점	2009.10.12	국립중앙박물관
350	등록	459호	면제갑옷(11-8)	1 점	2010.06.25	국립중앙박물관
351	등록	485호	백약춘효	2 점	2012.02.16	국립중앙박물관
352	등록	486호	윤남자상	1 점	2012.02.16	국립중앙박물관
353	등록	745-1호	이봉창의사선서문	1 점	2019.04.08.	국립중앙박물관
345	등록	745-2호	이봉창의사친필편지, 봉투및 의거자금송금증서	3 점	2019.04.08.	국립중앙박물관
355	등록	773-1호	한인애국단원 편지 및 봉투	7 점	2020.2.6.	국립중앙박물관
356	등록	773-2호	한인애국단원 이력서 및 봉투	6 점	2020.2.6.	국립중앙박물관
357	등록	788호	나석주의사 편지 및 봉투	8 점	2020.2.24.	국립중앙박물관
총 357건 596점						

※ 국립중앙박물관홈페이지(www.museum.go.kr)에서 세부명세를 확인할 수 있음.

- 소장품현황(2020.12.31 기준)

연 번	소장구분	건	점	비고
1	본관	11,667	42,632	삼혈포 등
2	개성	57	70	청자음각모란문 완 등
3	남산	2,624	4,560	오지 향아리 등
4	접수	2,857	3,271	유제 장반 등
5	덕수	6,458	10,451	청자 철화국화문 매병 등
6	수정	400	416	백자 양각매죽문 주자 등
7	신안	24,576	25,288	백유 흑화운룡문 향아리 등
8	신도	2,329	2,329	청자 어룡장식 화병 등
9	동원	5,205	10,192	백자 사발 등
10	정내	1,082	1,082	『樂浪禮官』명 수막새 등
11	신수	51,847	149,882	반월형석도 등
12	M	605	3,832	한인희마도 등
13	K	914	1,816	빗살무늬토기편 등
14	근대	204	208	화룡(花籠) 등
15	구	10,393	20,460	나옹화상어록 등
16	증	9,374	15,490	잔 등
17	홍산	1,414	1,757	대부직구호 등
18	건판	38,170	38,170	서울중구 송례문 공포 등
19	고적	29,943	76,375	청자편 등
20	안	2,420	3,949	지휘봉 등
21	별관	234	774	주련 등
총 계		202,773	413,004	

<국립한글박물관>

- 물품 종류 및 수량(2020.12.31.기준)

지정번호	명칭(소장품번호)	수량		지정년도
		건	점	
보물 제745-3호	월인석보 권9.10	1	2	1983.5.7
보물 제1163호	선종영가집(언해) 권하	1	1	1993.6.15
보물 제1886호	재조본 유가사지론 권20	1	1	2016.1.7
보물 제2079호	간이벽온방언해	1	1	2020.10.21.
보물 제2085호	말모이원고	1	1	2020.12.22.
보물 제2087호	효의왕후 어필 및 함 -만석군전·곽자의전	1	2	2020.12.22.
등록문화재 제771호	송기주 네벌식 타자기	1	3	2019.12.30.
등록문화재 제800-2호 (7건 14점)	훈맹정음	1	1	2020.12.04.
	「한글점자」 육필 원고본	1	1	
	「한글점자의 유래」 초고본	1	1	
	「훈맹정음의 유래」 초고본	1	1	
	훈맹정음의 유래	1	3	
	「한글점자」 초고	1	2	
	한글점자 쓰는 법	1	5	
서울시 유형문화재 제310호	해동제국기	1	2	2010.10.7
서울시 유형문화재 제436호	몽산화상법어약록	1	1	2019.2.14
서울시 유형문화재 제437호	무예제보	1	1	2019.2.14
서울시 등록문화재 제4호	경향신문	1	220	2020.11.5
총 계		18	249	

- 소장품 현황(2020.12.31. 기준)

구 분	종 류	수 량		등록번호	입수년도
		건	점		
국가귀속 (17,218건, 28,483점)	구입자료	9,655	14,106	한구1~9655	2013~2020년
	기증자료	7,583	14,377	한기1~7583	2011~2020년
미등록		7,612	50,221		2013~2020년
총 계		24,850	78,704		

② 유산자산취득비 및 유산자산수선유지비

(단위: 원)

구분	당기	전기
유산자산취득비	11,035,265,700	9,747,808,060
유산자산수선유지비	-	194,958,860

2. 연금보고서

① 공무원연금과 군인연금의 경우 : 해당 없음

② 국민연금과 사립학교교직원연금의 경우: 해당 없음

3. 보험보고서 : 해당없음

4. 사회보험보고서:해당없음

“공 란”

5. 총잉여금 · 재정운영결과조정표

2020

I. 총잉여금(*)		(2,704,657,970,54)
II. 차이항목		435,083,234,9
1. 자산 · 부채의 증감	404,150,818,829	
(1) 현금및현금성자산 증가(감소)	197	
(2) 투자증권의 증가(감소)	113,000,000,000	
(3) 일반유형자산의 증가(감소)	277,383,615,637	
(4) 무형자산의 증가(감소)	9,566,248,689	
(5) 기타자산의 증가(감소)	1,590,459,340	
(6) 차입금의 감소(증가)	(993,149,019)	
(7) 기타부채의 감소(증가)	3,603,643,985	
2. 발생주의 기간수익 · 비용 차이	(93,710,131,536)	
(1) 제재금수익 차이	(114,294,025)	
(2) 재화및용역제공수익 차이	176,757,867	
(3) 기타수익 차이	(710,984,830)	
(4) 퇴직급여 차이	(6,764,257,398)	
(5) 감가상각비 차이	(86,040,832,875)	
(6) 대손상각비 차이	(256,520,275)	
3. 순자산변동	124,642,547,659	
(1) 제재금수익	(688,883,680)	
(2) 기타비교환수익	(8,740,620)	
(3) 무상이전수입	(605,185,100)	
(4) 기타재원조달	(34,803,742,240)	
(5) 무상이전지출	160,749,099,299	
III. 재정운영결과(I + II)		(2,269,574,735,58)

(단위: 원)

2019	
	(2,359,667,378,560)
	417,081,176,725
374,689,086,705	
(10,315,165,109)	
63,000,000,000	
299,112,373,730	
6,770,736,542	
11,407,815,019	
212,594,019	
4,500,732,504	
(82,019,485,930)	
89,913,849	
51,666,259	
8,945,393,640	
(9,984,489,872)	
(80,869,306,173)	
(252,663,633)	
124,411,575,950	
(277,017,340)	
(178,329,440)	
(9,315,652,080)	
(32,378,280,390)	
166,560,855,200	
	(1,942,586,201,835)

(*) 총잉여금

(단위: 원)

	2020	2019
I .세입(수입)	50,726,024,010	51,667,736,430
II .세출(지출)	(2,755,383,994,550)	(2,411,335,114,990)
III .총잉여금(I + II)	(2,704,657,970,540)	(2,359,667,378,560)

6. 수익·비용 성질별 재정운영표

(단위: 원)

	2020	2019
I. 프로그램총원가	2,021,153,594,258	1,701,705,710,368
1. 인건비	140,930,525,254	131,330,632,020
2. 복리후생비	11,797,399,450	11,653,360,209
3. 소모품비	84,120,686,746	66,846,122,574
4. 인쇄비	6,246,328,897	5,486,105,080
5. 광고선전비	17,667,208,855	10,905,980,415
6. 지급수수료	46,536,146,110	73,439,237,395
7. 세금과공과	7,331,410,336	5,747,350,737
8. 수도광열비	7,867,716,841	9,785,334,342
9. 지급보험료	537,321,868	584,411,608
10. 피복비와급량비	1,719,068,338	1,361,485,340
11. 교육훈련비	968,439,912	2,346,786,635
12. 지급임차료	22,194,135,162	22,550,425,526
13. 유류비	177,500,642	167,797,840
14. 수선유지비	18,558,083,113	49,781,723,959
15. 여비교통비	3,035,240,114	9,133,989,244
16. 업무추진비	4,589,163,946	5,587,504,283
17. 외주용역비	141,132,331,899	135,563,008,937
18. 보전비	4,210,578,450	3,769,471,330
19. 출연비	103,478,000,000	75,580,000,000
20. 보조비	1,299,203,074,180	991,318,677,290
21. 기타이전비용	1,360,710,270	1,221,500,350
22. 감가상각비	73,437,336,896	68,283,063,036
23. 이자비용	22,108,452	24,894,261
24. 자산처분손실	146,654,801	-
25. 국립학교운영비	592,146,510	203,925,340
26. 연구개발비	10,414,267,906	8,461,036,009
27. 기타비용	12,880,009,310	10,571,886,608
II. 프로그램수익	-	-
III. 관리운영비	315,672,168,153	304,241,766,570
1. 인건비	216,655,602,718	216,327,660,302
2. 복리후생비	38,755,576,687	36,227,154,624

(단위 : 원)

	2020	2019
3.소모품비	2,436,147,719	2,655,505,958
4.인쇄비	375,295,890	545,367,100
5.광고선전비	6,153,420	65,270,300
6.지급수수료	1,456,597,170	1,457,791,690
7.세금과공과	2,169,571,537	2,870,767,200
8.수도광열비	3,488,948,453	2,647,369,851
9.지급보험료	191,265,949	163,254,035
10.피복비와급량비	314,450,050	398,497,190
11.교육훈련비	319,636,667	571,517,277
12.지급임차료	512,549,840	418,696,501
13.유류비	123,174,837	159,060,804
14.수선유지비	763,051,138	683,535,262
15.여비교통비	822,756,882	1,349,348,995
16.업무추진비	1,601,274,281	1,556,921,255
17.외주용역비	7,538,686,610	8,357,691,995
18.보전비	129,710,000	110,774,250
19.보조비	13,638,000,000	10,314,000,000
20.감가상각비	12,603,495,979	12,586,243,137
21.이자비용	59,213,208	18,320,227
22.국립학교운영비	80,000,000	80,000,000
23.연구개발비	5,134,948,286	4,095,561,282
24.기타비용	6,496,060,832	581,457,335
IV.비배분비용	256,520,275	252,663,633
1.대손상각비	256,520,275	252,663,633
V.비배분수익	67,507,547,098	63,613,938,736
1.재화및용역제공수익	9,468,103,906	13,506,910,787
2.자산처분이익	54,463,577	3,863,456
3.기타수익	57,984,979,615	50,103,164,493
VI.재정운영순원가 (I - II + III + IV - V)	2,269,574,735,588	1,942,586,201,835
VII.비교환수익 등	-	-
VIII.재정운영결과 (VI - VII)	2,269,574,735,588	1,942,586,201,835

7. 그 밖에 재무제표에는 반영되지 아니하였으나 중요하다고 판단되는 정보
: 해당없음

제 4 장 부속명세서

제4장 부속명세서

1. 현금및현금성자산명세서

(단위: 원)

계정과목	구분	금액	
		당기말	전기말
합계		10,944,859,791	10,944,859,594
국고금	소계	10,944,859,791	10,944,859,594
	국고예금	2,859	2,662
	기타국고금	10,944,856,932	10,944,856,932

2. 금융상품명세서 : 해당없음

3. 단기투자증권명세서 : 해당없음

1) 채무증권명세서 : 해당없음

2) 지분증권 및 기타단기투자증권명세서 : 해당없음

4. 장기투자증권명세서

(단위: 원)

구 분	당기말	전기말
합계	672,076,000,001	559,076,000,001
지분증권	672,076,000,001	559,076,000,001

1) 채무증권명세서 : 해당없음

2) 지분증권 및 기타장기투자증권명세서

구 분		취득가액	
		당기말	전기말
합계		672,076,000,001	559,076,000,001
지분증권	소계	672,076,000,001	559,076,000,001
	출자금	672,076,000,001	559,076,000,001

(단위: 원)

장부가액		투자증권 평가손익 (누계)		투자증권 감액손실 (누계)	
당기말	전기말	당기말	전기말	당기말	전기말
672,076,000,001	559,076,000,001	-	-	-	-
672,076,000,001	559,076,000,001	-	-	-	-
672,076,000,001	559,076,000,001	-	-	-	-

① 출자금명세서

출자대상기관	취득가액		장부가액
	당기말	전기말	당기말
합계	672,076,000,001	559,076,000,001	672,076,000,001
KTB네트웍스	1	1	1
한국모태펀드	672,076,000,000	559,076,000,000	672,076,000,000

(단위: 원)

전기말	투자증권 평가손익 (누계)		투자증권 감액손실 (누계)		당기배당금 수익
	당기말	전기말	당기말	전기말	
559,076,000,001	-	-	-	-	-
1	-	-	-	-	-
559,076,000,000	-	-	-	-	-

5. 미수채권명세서

1) 단기미수채권잔액명세서

(단위: 원)

구 분		금 액	
		당기말	전기말
합계	A. 미수채권	18,882,089,080	19,251,416,100
	B. (현재가치할인차금)	-	-
	C. (대손충당금)	(7,451,224,409)	(7,194,704,134)
	D. 장부가액(A+B+C)	11,430,864,671	12,056,711,966
미수제재금수익	A. 미수제재금수익	1,224,119,050	1,221,619,050
	B. (현재가치할인차금)	-	-
	C. (대손충당금)	(1,221,149,050)	(1,104,355,025)
	D. 장부가액(A+B+C)	2,970,000	117,264,025
미수재회및응역제공수익	A. 미수재회및응역제공수익	317,347,160	138,803,860
	B. (현재가치할인차금)	-	-
	C. (대손충당금)	(88,923,034)	(87,137,601)
	D. 장부가액(A+B+C)	228,424,126	51,666,259
미수기타수익	A. 미수기타수익	17,313,494,850	17,886,767,890
	B. (현재가치할인차금)	-	-
	C. (대손충당금)	(6,136,697,998)	(5,998,986,208)
	D. 장부가액(A+B+C)	11,176,796,852	11,887,781,682
기타의미수금	A. 기타의미수금	27,128,020	4,225,300
	B. (현재가치할인차금)	-	-
	C. (대손충당금)	(4,454,327)	(4,225,300)
	D. 장부가액(A+B+C)	22,673,693	-

2) 장기미수채권잔액명세서 : 해당없음

6. 대여금명세서

1) 단기대여금명세서 : 해당없음

2) 장기대여금명세서 : 해당없음

7. 일반유형자산명세서

1) 당해연도 증감명세서

과목	기초장부가액	증감내역			
		취득 /자본적지출	대체	처분	감가 상각
합계	4,648,510,917,854	245,918,628,615	-	(358,761,558)	(78,461,974,002)
토지	2,796,648,820,725	-	-	-	-
건물	1,268,819,533,003	-	85,930,697,484	-	(39,958,164,894)
구축물	80,304,335,636	426,322,490	8,544,729,746	(279,048,558)	(12,200,128,957)
기계장치	36,563,405,646	8,616,278,757	1,951,966,960	(17,468,000)	(7,668,849,675)
집기·비품·차량운반구	50,385,385,397	19,291,942,095	1,241,381,740	(62,245,000)	(14,072,740,946)
기타일반유형자산	150,323,476,174	5,823,842,535	578,615,087	-	(4,562,089,530)
건설중인일반유형자산	265,465,961,273	211,760,242,738	(98,247,391,017)	-	-

(단위 : 원)

감액 /환입	조직 개편	기타 증감	기말 장부가액	기말잔액		
				감가상각 누계액	사용 수익권	재평가이익
-	-	143,693,743,961	4,959,302,554,870	712,392,921,341	-	1,775,271,369,731
-	-	150,424,557,813	2,947,073,378,538	-	-	1,724,655,817,661
-	-	19,113,958,539	1,333,906,024,132	329,068,767,247	-	43,414,148,965
-	-	(907,517,445)	75,888,692,912	150,864,501,622	-	2,220,745,808
-	-	(259,394,143)	39,185,939,545	62,950,187,527	-	-
-	-	2,057,791,347	58,841,514,633	125,729,634,875	-	-
-	-	8,714,575,874	160,878,420,140	43,779,830,070	-	4,980,657,297
-	-	(35,450,228,024)	343,528,584,970	-	-	-

2) 직전연도 증감명세서

과목	기초 장부가액	증감내역			
		취득/ 자본적지출	대체	처분	감가 상각
합계	4,090,602,324,945	298,552,641,604	-	(67,453,569)	(74,373,083,713)
토지	2,445,611,466,925	-	-	-	-
건물	1,252,476,392,176	3,739,370	21,639,333,229	-	(37,691,754,473)
구축물	88,255,911,487	1,081,105,350	4,346,296,700	(55,380,569)	(12,444,748,290)
기계장치	34,088,035,106	7,680,296,909	1,117,812,490	(12,073,000)	(6,979,894,500)
집기·비품·차량운반구	49,544,991,175	10,473,532,729	2,461,551,560	-	(12,857,185,012)
기타일반유형자산	139,413,857,910	5,495,245,502	277,002,360	-	(4,399,501,438)
건설중인일반유형자산	81,211,670,166	273,818,721,744	(29,841,996,339)	-	-

(단위 : 원)

감액 /환입	조 직 개 편	기타증감	기말 장부가액	기말잔액		
				감가상각 누계액	사용수익권	재평가이익
-	-	333,796,488,587	4,648,510,917,854	640,882,563,455	-	1,649,516,900,977
-	-	351,037,353,800	2,796,648,820,725	-	-	1,595,918,459,231
-	-	32,391,822,701	1,268,819,533,003	287,941,211,235	-	44,884,637,565
-	-	(878,849,042)	80,304,335,636	137,475,390,115	-	3,733,146,884
-	-	669,228,641	36,563,405,646	57,249,419,793	-	-
-	-	762,494,945	50,385,385,397	117,967,427,166	-	-
-	-	9,536,871,840	150,323,476,174	40,249,115,146	-	4,980,657,297
-	-	(59,722,434,298)	265,465,961,273	-	-	-

3) 보유토지의 공시지가

(단위 : 원)

구분	당기말			전기말		
	면적 (㎡)	장부가액	공시지가	면적 (㎡)	장부가액	공시지가
토지(공시지가존재)	2,726,554.00	2,817,397,042,473	3,191,996,798,933	2,408,327.00	2,142,335,114,463	2,472,102,399,790
토지(공시지가없음)	15,257.00	129,676,336,065	-	325,843.00	654,313,706,262	-

4) 금융리스자산 명세서

(단위 : 원)

과목	금융리스자산	감가상각 누계액	장부가액
합계	4,971,178,690	2,678,159,356	2,293,019,334
집기·비품·차량운반구	4,971,178,690	2,678,159,356	2,293,019,334

5) 건설중인일반유형자산 명세서

(단위 : 원)

과목	당기말	전기말
합계	343,528,584,970	265,465,961,273
건설중인토지	237,994,136,840	163,802,136,840
건설중인건물	66,361,373,830	72,991,509,472
건설중인구축물	25,192,421,286	10,550,078,849
건설중인기계장치	4,801,358,834	2,322,150,182
건설중인 집기·비품·차량운반구	1,603,509,280	713,793,050
건설중인기타일반유형자산	702,368,530	915,521,000
건설중인기타의유형자산	6,873,416,370	14,170,771,880

8. 사회기반시설명세서

1) 사회기반시설 증감명세서

(1) 도로 증감명세서

- ① 당해연도 증감명세서 : 해당없음
- ② 직전연도 증감명세서 : 해당없음

(2) 철도 증감명세서

- ① 당해연도 증감명세서 : 해당없음
- ② 직전연도 증감명세서 : 해당없음

(3) 항만 증감명세서

- ① 당해연도 증감명세서 : 해당없음
- ② 직전연도 증감명세서 : 해당없음

(4) 댐 증감명세서

- ① 당해연도 증감명세서 : 해당없음
- ② 직전연도 증감명세서 : 해당없음

(5) 공항 증감명세서

- ① 당해연도 증감명세서 : 해당없음

- ② 직전연도 증감명세서 : 해당없음

(6) 하천 증감명세서

- ① 당해연도 증감명세서 : 해당없음

- ② 직전연도 증감명세서 : 해당없음

(7) 상수도 증감명세서

- ① 당해연도 증감명세서 : 해당없음

- ② 직전연도 증감명세서 : 해당없음

(8) 국가어항 증감명세서

- ① 당해연도 증감명세서 : 해당없음

- ② 직전연도 증감명세서 : 해당없음

(9) 기타사회기반시설 증감명세서

- ① 당해연도 증감명세서 : 해당없음

- ② 직전연도 증감명세서 : 해당없음

2) 건설중인사회기반시설명세서 : 해당없음

9. 무형자산명세서

1) 당해연도 증감명세서

내역	기초장부가액	취득/자본적지출	처분
합계	20,625,764,461	15,929,092,890	
산업재산권	2,891,597,317	27,030,000	
광업권	-	172,800,000	
소프트웨어	15,281,723,321	14,451,372,890	
기타무형자산	2,452,443,823	1,277,890,000	

(단위: 원)

감가상각	감액/환입	조직개편	기타증감	기말장부가액
(7,578,858,873)	-	-	1,216,014,672	30,192,013,150
(390,403,625)	-	-	472,600,000	3,000,823,692
(720,000)	-	-	-	172,080,000
(6,661,330,621)	-	-	743,414,672	23,815,180,262
(526,404,627)	-	-	-	3,203,929,196

2) 직전연도 증감명세서

내역	기초장부가액	취득/자본적지출	처분
합계	13,855,027,919	10,307,442,070	
산업재산권	1,758,808,788	-	
소프트웨어	12,087,528,902	7,718,490,970	
기타무형자산	8,690,229	2,588,951,100	

(단위: 원)

감가상각	감액/환입	조직개편	기타증감	기말장부가액
(6,496,222,460)	-	-	2,959,516,932	20,625,764,461
(311,041,611)	-	-	1,443,830,140	2,891,597,317
(6,039,983,343)	-	-	1,515,686,792	15,281,723,321
(145,197,506)	-	-	-	2,452,443,823

10. 국채및공채명세서

1) 단기국채및공채명세서 : 해당없음

2) 장기국채및공채명세서 : 해당없음

11. 차입금명세서

1) 단기차입금명세서 : 해당없음

2) 장기차입금명세서 (단위: 원)

구분 및 차입처		이자율(%)	당기말	전기말
합계			1,946,528,028	929,460,665
금융리스부채	소계		1,946,528,028	929,460,665
	금융리스부채	0.0 - 6.0	2,633,202,788	1,640,053,769
	(유동성금융리스부채)		(686,674,760)	(710,593,104)

3) 금융리스부채 연도별 상환계획 (단위: 원)

연도	당기말
2021년	749,013,000
2022년	699,831,800
2023년	650,650,600
2024년 이후	721,563,720
합계	2,821,059,120
(현재가치 조정금액)	(187,856,332)
금융리스부채의 현재가치	2,633,202,788

4) 운용리스료 연도별 지급계획 (단위: 원)

연도	당기말
2021년	34,900,800
2022년	20,996,800
2023년	11,704,000
합계	67,601,600

12. 출연비 명세서

(단위: 원)

출연대상기관	당기	전기
합계	103,478,000,000	75,580,000,000
광주과학기술원	1,000,000,000	1,000,000,000
기술보증기금	15,000,000,000	15,000,000,000
신용보증기금	5,000,000,000	5,000,000,000
정보통신기획평가원	833,000,000	833,000,000
한국저작권위원회	8,252,000,000	-
한국콘텐츠진흥원	73,393,000,000	53,747,000,000

<별첨2> 자산·부채조정명세서

(단위: 원)

구분	자산	부채
I. 개별법 자산·부채 금액	5,229,444,560,018	-
1. 국가채권현재액	18,476,452,801	-
2. 국유재산현재액	5,082,996,312,051	-
3. 물품현재액	127,971,795,166	-
4. 국가채무합계	-	-
II. 재무제표 자산·부채 금액	5,708,948,472,672	4,201,230,190
III. 차이내역 (II - I =A+B+C+D+E)	479,503,912,654	4,201,230,190
1. 보고대상기관차이(A)	-	-
2. 국가상호간 채권·채무 차이(B)	-	-
3. 결산조정항목 차이(C)	7,762,074,359	1,259,282,851
4. 대상차이(D)	471,741,838,295	2,941,947,339
5. 기타차이(E)	-	-

< 주요내역 >

① 보고대상기관차이 : 국가회계기준의 적용을 받는 기관과 각 개별법상 결산서를 작성하여야 하는 기관이 일치하지 않음에 따라 발생하는 차이

② 국가상호간채권·채무차이 : 국가회계기준상 내부거래제거 기준과 각 개별법상 내부거래제거 기준이 일치하지 않음에 따라 발생하는 차이

③ 결산조정항목차이 : 각 개별법상 결산서는 현금주의에 의하여 작성하나, 국가회계기준에 의한 재정상태표는 발생주의에 의해 작성함에 따라 발생하는 차이

미수재채금수익 434,504,000, 대손충당금 7,451,224,409, 기타의선급비용 470,260,723, 장기기타의선급비용 11,550,365, 선수금 1,289,200, 퇴직급여충당부채 121,540,662, 기타의선수수익 906,016,949, 기타의미지급금 1,639,080, 선급금 14,296,983,680, 기타의미지급비용 228,796,960

④ 대상차이 : 각 개별법의 적용을 받는 자산·부채의 범위와 국가회계기준의 적용을 받는 자산·부채가 일치하지 않음에 따라 발생하는 차이

건설중인유형자산 343,528,584,970, 국고예금 2,859, 기타국고금 10,944,856,932, 장기임차보증금-일반 112,000,000, 유동성금융리스부채 686,674,760, 금융리스부채 1,946,528,028, 예수금 308,596,521, 예수보증금 148,030, 치안유지자산 8,231,433, 정부미술품 및 미화물품 117,148,162,101

⑤ 기타차이 : 보고대상기관차이, 국가기관상호간채권·채무차이, 결산조정차이, 대상차이 이외의 차이('Ⅰ. 개별법 자산·부채 금액'과 'Ⅱ. 재무제표 자산·부채 금액'에 동일한 항목이 존재하나, 금액이 다른 경우)

IV. 성과보고(성과요약)

제 4장 성과보고(성과요약)

1. 성과목표체계

(가) 임무와 비전

임무(Mission)

문화예술의 창달을 지원하고, 국민의 문화복지 구현과 문화·체육·관광산업의 육성을 통해 국민의 삶의 질 향상과 지속가능한 국가 발전에 기여

- 문화적 토대에 대한 체계적 지원 및 국민 삶 속 문화가치 확산
 - 예술인들의 지속가능한 창작 환경 조성
 - 문화·체육·관광 기회 확대를 통해 국민들의 생활 속 문화 참여가 활성화되는 '문화가 있는 삶' 실현
 - 문화·체육·관광·콘텐츠 산업을 4차산업의 핵심동력으로 육성
 - 국제문화교류 확대를 통한 국가이미지 가치 제고 및 한류 확산
- 국민의 삶의 질 향상과 지속가능한 국가 발전**

비전(Vision)

자유와 창의가 넘치는 문화 국가

- 누구나 행복하고 즐거운 삶을 누릴 수 있도록 문화의 기본 가치에 충실한 문화정책을 추진하여 문화국가 대한민국을 구현

□ 성과목표관리 체계도

임
무

문화예술의 창달을 지원하고, 국민의 문화복지 구현과
문화체육관광 산업의 육성을 통해 국민의 삶의 질 향상과
지속가능한 국가발전에 기여

비
전

자유와 창의가 넘치는 문화국가



2. 2020년도 정책추진 성과

전략목표 I

삶의 질을 높이는 국민문화환경을 조성한다

□ 국민의 문화적 권리 확보를 위한 제도적 기반 구축 및 문화안전망 강화

○ 부처 및 지자체 협업을 통한 문화영향평가 확산으로 문화향유권 증진

* ('20년) 국토부 도시재생뉴딜 사업(5개), 문체부 문화도시조성 사업(33개), 문화재청 근대역사 문화 공간(8개) 등 총 47개 과제에 대해 문화영향평가 실시

○ 문화다양성 교육·주간행사·축제 등을 통한 문화다양성 가치의 사회적 확산 및 공감대 형성에 기여

* 교육(2477명 참여), 주간행사 개최(72개 프로그램, 52만명 참여), 맘프 축제 지원(24개국 출신 이주민)

** 문화다양성 보호 및 진흥을 위한 무지개다리 사업(지역자율운영) 확대 추진(26개 지역 83,324명 참여)

○ 비대면 문화 활동·교류 지원으로 비대면 사회에 적합한 문화 활동 환경 조성

* (코로나19 대응전략 마련) '따뜻한 연결사회를 위한 비대면시대의 문화전략' 발표('20.6.24)

** (비대면 문화 활동 지원) 문화예술기관 콘텐츠종합포털 '집콕문화생활' 개설(3월~) 및 특집기획 운영, 통합문화이용권 온라인 가맹점(도서, 온라인동영상서비스(OTT) 등) 발굴 확대(294→780개) 등

□ 공공언어 개선·특수언어 진흥 및 한국어 해외 보급 확대

○ 공공기관 대상 공공언어 개선 지원, 전문분야 용어 정비, 일반 국민 대상 쉬운 우리말 쓰기 홍보 등을 통해 국민과의 소통 강화

* ▲ 외국어 새말 대체어 제공 체계 구축·운영('20년 145개 용어 마련), ▲ 생활밀접 분야(체육, 안전 등) 우리말 용어 정비 지원, ▲ 신문·방송·인터넷 활용 쉬운 우리말 쓰기 콘텐츠제작·배포(35개 언론매체 지원, 쉬운 우리말 콘텐츠 850건)

○ 정부 발표 수어 통역 지원 및 관련 법령 개정으로 특수언어 소통 환경 개선

* ▲ 정부 정책 발표 및 코로나 관련 브리핑 시 수어 통역 제공('20년 기준 14개 기관, 764회), ▲ '점자법', '한국수화언어법' 개정안(공공기관 점자문서 실적 공개 등) 국회 통과(11월·12월)

○ 세종학당* 확대, 한국어 교원·교육콘텐츠 등의 전문성 강화를 통한 한국어·한국문화 가치 확산, 국립세계문자박물관** 개관 및 운영

* ▲ 세종학당(76개국 213개소 76,528명, 온라인 학습자 2만여 명), ▲ 온라인학습 사이트 누리-세종학당 누적 회원(261,437명), ▲ 한국어 학습 앱 누적 다운로드(924,154건), ▲ 세종문화아카데미 운영(오프라인 14개국 21개소, 온라인 59개국 157개소)

** 기본설계 완료('18.5월)→실시설계 완료('19.3월)→건립 부지 취득(기부채납, '19.4월)→건립 공사 발주('19.7월)→착공('19.11월)→전시 실시설계 및 공사 발주('20.10월)

□ 전략적 국제문화교류 기반 구축 및 문화협력 강화

○ 코로나19 대응 고위급 다자·양자 회의를 통한 문화정책·성과 공유 등으로 국제문화 협력에 주도적 참여, 코로나 대응 경험 등 공유 및 홍보

- * ▲ 유네스코·G20·영국·아랍에미리트(UAE)·필리핀(신남방) 등 장관급 다자·양자 국제 회의 참가·개최(7회), ▲ 우리부 코로나19 대응 영문 자료집 배포(유네스코/5월, 9월)

○ 신남방 및 신북방 등 전략지역 문화협력 강화

- * ▲ 한-아세안 문화장관회의('20.10월/화상), ▲ 한-아세안 문화혁신포럼 개최('20.10/비대면), ▲ '2020~2021 한-러 상호문화교류의 해' 비대면 문화교류 행사 추진

○ 문화교류를 통한 개도국의 지속 가능한 문화자원 역량 강화 추진

- * 코로나19 확산에 따른 문화동반자 비대면 연수실시(5개국 60명), 온라인 동창회 개최(9.9, 총 2회) 및 후속 사업화 지원 추진(3개국, 3건)

□ 인문정신문화 진흥 정책 추진 및 전통문화자산의 체계적 보존·전승

○ 도서관, 박물관, 생활문화시설 등 국민 접점에서 인문학 강연과 체험·탐방을 연계한 '길 위의 인문학' 운영*, 460,365명 참여

- * '20년 도서관 402개관, 박물관 119개관, 생활문화시설 49개관

○ 세대 간 교감과 동반성장을 위한 '아름다운 이야기할머니'(2,765명 활동, 8,005개 기관), 인생나눔교실 멘토 187명 지원, 비대면 인문정신문화 온라인 서비스 제공('인문 360' 방문자수 15만명, 누적 68만여명)

○ 국학자료 수집·연구·활용 지원

- * 국학자료 수집(20,243점/누적 562,538점) 및 '전통 기록문화활용 콘텐츠 일반인 공모전' 신규 추진

○ 제126주년 동학농민혁명 기념식 개최* 및 동학농민혁명 참여자 명예회복심의위원회 심의·의결을 통해 참여자(16명)·유족(575명) 등록

- * '20.5.11.(월) 15:00/정읍 황토현 전적, 250여명 참여(코로나19로 행사 축소 개최)

□ 국민의 문화향유 기회 확대 및 문화격차 완화

○ '문화가 있는 날' 확산(청춘마이크 194팀 → '20년 412개팀, 지역문화콘텐츠 '18년 53개 → '20년 70개 단체), 생활문화센터 조성(총 152개소), 문화자원봉사 활성화(60,395명(기관), 6,825건 매칭)

○ 실버세대 맞춤형 문화예술프로그램 운영을 통해 문화적 취약계층인 고령층의 건전한 여가활동 및 문화향유 확대에 기여

- * 어르신문화프로그램 운영 : 202개 프로그램, 5,865명 참여

○ 지역문화전문인력 양성* 내실화 및 지역문화시설 배치** 추진

- * 양성기관 교육(7개 권역 203명 수료 / 기관별 30~40명 교육)

- ** 생활문화센터, 문화원, 문화의 집, 문화재단 등 지역문화시설 등 52개 기관 인력배치 지원

○ (복합형 문화커뮤니티센터 조성) △생활문화센터 152개소 조성 지원 △프로그램 지원, 교육 및 워크숍 등 생활문화센터 운영 활성화 지원

□ **문화향유확대 여건 조성 및 문화기반시설 확충을 통한 지역문화균형발전 기반 마련**

- 지역문화진흥법에 따른 제1차 문화도시 본 사업 추진*('18.5월 계획 발표, '19.12월 최초 7개소 지정) 및 제2차 문화도시 예비사업** 추진으로 문화를 통한 지속 가능한 지역발전 및 지역주민의 문화적 삶 확대 기반 마련

* 제1차 문화도시 지정('19.12월) : 부천시, 원주시, 청주시, 천안시, 포항시, 서귀포시, 영도구

** 제2차 예비문화도시(12개소) : 부평구, 오산시, 강릉시, 춘천시, 공주시, 완주군, 순천시, 성주군, 통영시, 제주시, 남원시, 김해시

- 지역문화거점인 문화기반시설* 확충 및 생활밀착형 문화공간(작은도서관·생활문화센터 등) 조성을 통한 생활권 내 문화 확산 노력

* 박물관·미술관·도서관, 문예회관, 지방문화원 등 2,825개소('19) → 3,017개소('20)

□ **공공도서관 지속 확충 및 운영 활성화로 생활 속 문화향유 거점 마련**

- 지역균형, 접근성 등을 고려한 건립 및 리모델링 지원(2,028억/186개관, 작은도서관 43억/46개관)

□ **아시아문화중심도시조성사업을 통한 문화균형발전 및 문화다양성에 기여**

- 제8기 아시아문화중심도시조성위원회 구성('20.5월) 및 역할 강화, 조성사업 국비투입 대폭 확대('19년 804억→'20년 1,130억, 40% 증) 등 조성사업 정상화를 위한 기반 구축

- 첨단실감콘텐츠 클러스터 조성(21년 개관 예정) 등 수도권 위주의 문화콘텐츠 산업을 지역에서 육성하기 위한 문화산업 인프라 구축, 전문인력 양성('20년 창·취업 128명)

- 투자진흥지구 확대(6.6배, 297,969㎡ → 1,984,345㎡) 및 입주기업 원스톱 종합지원센터 개소('20.5월) 등을 통한 민간투자확대의 마중물 역할

- 아시아 동시대 문화예술의 교류와 창조의 플랫폼으로서의 국립아시아문화전당 운영 활성화 및 사회적 합의를 통한 옛전남도청 복원 추진

□ **종교문화활동 및 보존 지원을 통한 종교문화 활성화**

- 다양한 종교 행사·축제 지원 등을 통한 국민 종교문화향수 기회 확대 및 전통사찰 등 전통문화 보존·계승과 종교문화유산 가치 보존

* ▲종교문화행사 참여자 만족도(89.6점), ▲종교문화시설 건립 공정률(26.7%), ▲전통사찰 방재시스템 구축률(91.8%, '20년)

□ 기초예술 창작 역량 및 예술인 창작안전망 강화

- 문학·공연예술·시각예술 분야 등 기초예술 창작 및 저변확대 지원
 - * ▲한국문학 출간 해외출판사 번역출판 동시 지원(106건), ▲공연연습장 평균 활용가동률(56.9%), ▲8개 예술단체 정기공연 관객 객석 점유율(88.3%), ▲공공디자인 사업수혜자 만족도(88.6점), ▲시각예술진흥사업 수혜자 만족도(83.3점)
- 예술인 권리 보장 및 창작안전망 강화
 - 예술인 권리보장 및 창작안전망 강화를 위한 법·제도적 기반 마련
 - * 예술인복지정책기본계획 수립, 서면계약 조사권, 시정명령권 신설을 위한 예술인복지법 시행('20.6월)
 - 예술인 창작지원금·생활안정자금 지원, 예술계 불공정 관행 개선, 예술인 패스, 사회보험 가입 지원 등 예술인 창작안정망 강화
 - * ▲예술인 창작준비금(15,260명), ▲예술인 생활안정자금(응자) 지원(3,486명), ▲예술인복지 지원사업 참여자 만족도 80.8점(추정치)
- 청년층 진입 확대 및 포용적 예술 확산
 - 청년예술가 지원을 통한 창작활동 기회 및 일자리 창출 기반마련
 - * 청년예술가 생애 첫 지원건수 227건, 신나는예술여행(청년예술형) 지원건수 97건
 - 장애인 문화예술 창작 활동과 향수 프로그램 지원, 장애인 공연예술단 및 행사 지원 등을 통한 장애인 예술 활성화
 - * 장애인 문화예술향수 공모사업 지원건수(174건)

□ 국민의 일상 속 예술 활동·향유 기회 확대

- 아동·청소년, 청장년·어르신 등 생애주기별 문화예술교육, 소외지역·계층 대상 문화예술교육 제공으로 국민 문화예술 참여기회 확대
 - * ▲문화예술교육 프로그램 참여자수(2,509천명), ▲학교 등 파견예술강사 수(9,363명), ▲문화예술교육 참여자 만족도(88.7점)
- 공연장 상주단체지원 등을 통한 지역 간 문화향유격차 해소 및 균형적 발전 도모
 - * 지역공연장 평균가동률 : 58.8%
- 기초생활수급자 및 차상위계층 대상 통합문화이용권 발급, 전국 단위 소외 지역·계층 대상 순회공연 등을 통한 예술 향유기회 확대
 - * 문화소외계층 수혜자 만족도 : 87.5점

□ 지속가능한 예술생태계 구축

- 공연예술통합전산망 정보 전송 의무화 및 한국미술시장정보시스템 가격정보 제공범위, 제공량 확대 등 예술시장 정보의 투명성 제고
 - * ▲공연예술통합전산망 정보 전송 의무화 시행에 따른 연계기관 확대('19.6월 26개 → '20.12월 157개), ▲한국미술시장정보시스템 데이터 등록 건수(162,159건)
- 예술의 산업화 추진 및 예술 기부활성화 등을 통한 예술시장 확대
 - * 예술의 산업화 추진을 위한 사업 지원건수 : 90건

전략목표 III

콘텐츠산업 재도약으로 4차산업혁명시대 국가경쟁력을 견인한다

□ 콘텐츠정책금융 확충, 실감형 콘텐츠 제작지원, 문화기술 R&D, 장르별 핵심 콘텐츠 경쟁력 강화 및 한류확산을 콘텐츠산업 성장기반 강화

- (정책금융) 민간 투·융자 유인을 위한 정부출자 펀드 조성 및 정책금융 확대
 - '20년 기준 총 2조 3,992억원의 109개 자조합 결성(모태출자 : 1조 1,011억원) 되어 콘텐츠산업에 2조 5,785억원 투자
 - * ▲영화 42%, ▲공연 12%, ▲게임 12%, ▲방송 11%, ▲애니메이션 10% 순 투자
 - ** '20년 1,460억원의 정부출자를 통해 6개 분야 총 2,438억원 펀드 조성
 - 콘텐츠기업 제작자금 지원을 위한 완성보증제도 운영 및 영세콘텐츠기업의 민간금융기관 융자에 대한 이차지원
 - * '20년 완성보증 362건 1,433억원 공급, 콘텐츠기업 융자 509억원의 이차비용 지원
- (실감형 콘텐츠 육성) 신산업 생태계 조성을 위한 실감콘텐츠 제작·유통지원
 - 실감콘텐츠 제작·유통지원 : 문화콘텐츠 민간분야 우수 실감콘텐츠 제작 지원 17건
 - 국내외 대표 실감콘텐츠 체험 거점(향유 인프라 조성)
 - * 국립문화시설 체험관 10개소, 공공향유형 문화자원 실감콘텐츠 개발 및 전시 20종, 해외 실감체험관 조성 2개국, 장애인 체험공간 4개소
 - 실감콘텐츠 인력양성 및 인력육성 기반 조성
 - * 프로젝트 기반형 실무형 인재양성 64명, 실감콘텐츠 유망 스타트업 육성 20개사
- (한류 확산) 콘텐츠 기업 해외진출을 위한 단계별 지원으로 콘텐츠 수출 증대, 연관 산업 동반성장 견인
 - * 콘텐츠 수출액 : ('15) 52.7억달러 → ('19) 103.9억 달러, 5년간 연평균 16.2% 증가
 - ** 한류로 인한 총 수출액 : ('18) 10,063백만달러 → ('19) 12,319백만달러 22.4% 증가

- 한류 커뮤니티 활동지원 및 쌍방향 문화교류로 한류콘텐츠에 대한 인식 제고
 - * 한류콘텐츠 부정적 인식 응답률 : ('17) 31% → ('18) 28.1% → ('19) 24.2% 전년대비 3.9%p 감소
- 해외 비즈니스 센터 확대 등 글로벌 진출 확산 지원
 - * 유망 전략지역(신남방, 신북방 등)에 신규 비즈니스센터 구축 추진 중('20년~)
- (문화기술 R&D) 문화산업 분야 R&D 확대를 통한 지속 성장기반 조성
 - VR, AR, AI, 5G 등 첨단기술을 활용하여 국민의 문화향유 확대 및 삶의 질 향상을 위해 콘텐츠 분야 연구개발 투자 지속 확대
 - * 콘텐츠분야 R&D 예산 ('18년 561억원 → '19년 556억원 → '20년 751억원)
- (장르 지원) 영화·음악·게임·애니 등 장르 지원을 통한 핵심콘텐츠 경쟁력 제고
 - 게임 : '19년 게임 수출액 69.8억 달러로 콘텐츠 부문 총 수출액(103.9억 달러)의 67.1% 차지
 - 음악산업 : K-Pop의 글로벌 진출 확대 및 다양한 장르의 음악 지속적 지원, '16년부터 3년간 음악산업 수출액 연평균 12.9% 증가율 기록
 - * ('20년) 음악콘텐츠 제작지원 61건, 뮤지션 해외진출 지원 28건, 음악창작소 지원 15개소
 - 만화산업 : '19년 매출 1.2조원, 수출 46백만달러 달성(전년대비 각 6.2%, 13.6% 성장)
 - * ('20년) 창작지원 108건 23억원, 시설조성·운영지원 42개소 22억원, 만화콘텐츠 기업 육성 51억원, 만화 해외전시(3회) 및 수출작품 번역 지원(70개) 23억원 등
 - 패션산업 : 디자이너 창작지원 40개사, 해외진출 지원 25개사 등 총 110건 지원
 - 이야기 : 스토리공모 15건, 이야기창작 프로젝트 38명 등 총 274건 지원
 - 영화 : 시나라오공모 20편, 기획개발지원 122편, 독립·예술영화 제작지원 78편, 해외마켓참가 지원 34개사 등 총 363건 지원
 - 애니/캐릭터 : 애니메이션 제작 지원 및 라이선싱 사업을 통한 창작역량 강화
 - * 다양성 애니메이션 제작지원 19편, 본편 및 후속작 제작지원 31편, 차세대 애니메이션 제작 지원 8편, 애니메이션영화 기획·제작·개봉지원 12편
 - ** 신규캐릭터 발굴 및 IP사업화 지원 16개, IP융복합 라이선싱 사업화 지원 38개
- (기업지원 및 인재양성) 콘텐츠 창작·콘텐츠기업 육성 및 콘텐츠 전문인력 양성을 통한 콘텐츠산업 생태계 성장기반 구축
 - 창작 : 아이디어융합팩토리 3개분야(팩토리랩 등) 총 76개팀 지원
 - 기업지원 : 콘텐츠 스타트업 성장단계별 맞춤형 기업지원
 - ①초기창업 : 예비창업 지원(19개팀), 초기(창업3년 미만) 스타트업 지원 (30개사)
 - ②창업도약 : 중기 스타트업(창업3년~7년) 대상 도약 및 성장 지원 21개사
 - ③창업재도전 : 재창업자 등을 대상으로 사업화 지원(20개사)

- 동반성장 : 대기업-콘텐츠 스타트업 연계를 통한 스타트업 육성
 - * 대기업·글로벌 기업 연계 스타트업 육성(12건), 콘텐츠 특화엑셀러레이터 육성(30건)
- 인재육성 : 창의인재 및 융복합 전문인력 등 현장 수요 맞춤형 인재양성을 통한 콘텐츠 생태계 기반 마련
 - * ▲ 창의인재 교육(555명), ▲ 원캠퍼스(1,193명), ▲ 문화기술 전문인력(211명), ▲ 현업인 교육(4,607명), 사이버아카데미(265,967명)
- (지역콘텐츠산업 육성) 지역콘텐츠 창·제작 지원을 통한 콘텐츠산업 균형 발전 도모
 - 지역콘텐츠 창작·창업 인프라 운영을 통한 지역 콘텐츠산업 진흥
 - * 기업육성센터 8개소('20년 2개소 개소) 및 지역콘텐츠코리아랩 15개소 지속 운영
 - 지역연계 콘텐츠 개발 지원(총 42개 콘텐츠)으로 지역 주도의 콘텐츠 개발 역량 강화
 - 6개 권역 10개 지역 글로벌게임센터 구축을 통한 지역특화게임산업 육성 지원

□ 4차 산업혁명시대 융합혁신의 미디어 서비스 구현

- (미디어산업 융복합 지원) 4차 산업혁명으로의 미디어 혁신 지원, 초연결사회의 방송영상·광고산업 기반 조성 및 방송영상, 출판산업 체질 강화
- (미디어콘텐츠 유통 활성화) 미디어산업 동반성장 추진 및 디지털 저널리즘 환경 조성, 미디어콘텐츠 창작 지원 확대
- (4차 산업혁명 전문인력 양성) 일반인 미디어 교육 확대 및 산업현장 인력 양성 및 교육 지원
- (미디어 콘텐츠 글로벌 확산) 시장 친화적 수출환경 조성 및 언론인 글로벌 네트워크 구축 지원

□ 콘텐츠산업, 전체 산업 성장률을 상회하며 지속 성장

- 지난 3년간 콘텐츠산업 성장률은 연평균 6.2% 증가로 성장 지속 및 고용 증가

□ **경쟁력 있는 관광진흥기반 확충으로 관광활성화 도모**

- **(연계 개발)** 국가적 차원에서 관광자원을 체계적·종합적으로 연계 개발하여 사업간 시너지 효과 제고 및 국가균형발전을 모색
 - 지역의 역사·문화·생태자원을 5개 권역별로 체계적으로 연계·개발(광역 관광개발사업 기준, '20년 64개 사업)
 - 하드웨어 개발뿐만 아니라, 콘텐츠 확충*을 위한 관광진흥사업 추진 및 오시아노 휴양마을 조성('18년~'23년) 등 특화 지역브랜드 구축
 - * 시설조성 위주의 광역관광개발사업 개선방안 마련을 위한 연구용역 추진('19년~'20년)
- **(관리강화)** 지역 주도 관광개발사업에 대한 맞춤형 컨설팅 및 실태조사를 통해 관광개발사업 표준체계 구축 및 효율성 강화('20~), 지역관광개발 수행 지자체 공무원 대상 온라인 교육 프로그램 개발 및 운영(12월~/10강)
- **(지역지원)** '계획공모형 지역관광개발' 사업을 통해, 지역 주도로 지역별 특화 관광 자원을 인프라 개선부터 콘텐츠·관리운영까지 패키지화하여 종합 개발 지원
 - * '20년 8개 지역 신규 선정 및 지역별 추진계획 수립 컨설팅 지원

□ **관광산업 혁신성장 지원강화 및 고부가 관광산업 전략적 육성 도모**

- **(관광산업 기반조성)** 관광산업 체질 개선 및 경쟁력 강화를 위한 성장단계별 (예비-초기-성장 등) 맞춤형 체계적 기업 지원기반 마련
- **(일자리 창출)** 지역 관광산업 선순환 기반 조성으로 다양한 일자리 창출 및 관광기업 지원을 통해 지역 관광산업 성장 도모
 - 유망벤처 150개 발굴, 지역 주민 주도형 관광사업체 '관광두레' 발굴 및 지원 ('20년 신규지역 14개소, 주민사업체 126개), 지역 관광기업 지원센터 3개소 신규 구축('20년, 인천, 대전·세종, 경남), 관광기업지원 센터 운영(40여개 입주공간 및 교육, 컨설팅 지원) 등 일자리 창출
 - * 관광벤처 490여명, 일자리박람회 120여명, 우수호텔아카데미 45명, 신중년 일자리 16명, 일자리센터 취업매칭지원 3,500여건, 미래형 관광인재 육성 30명 등
- **(고부가 관광산업 전략적 육성)** 코로나19 이후 산업경쟁력 제고를 위한 비대면 마케팅 추진, 관련 업계 수요 창출 및 디지털 활용기반 마련, 관련 제도개선 등으로 고부가 관광산업 성장 기반을 마련하고, 외래객 유치 환경 조성
 - 국제회의산업법령 개정 및 국제회의 개최지원 수혜 범위 확대(온·오프라인

회의 51건 지원), 국민·의료진 등 대상 추천 치유관광지 체험 지원(국민 6,471명, 의료진 등 554명 대상), 외국어메뉴판 제작·보급(6,075건)

- 비대면 사회 대응 첨단 회의기술 활용 국제회의 발굴 지원(4개), ‘웰컴대학로’ 공연 축제 온·오프라인 개최, 한류관광 랜선여행 캠페인 추진 등

전략목표 V

생활체육활성화와 스포츠경쟁력 강화로 국민행복을 실현한다

□ 누구나 스포츠를 즐기는 참여여건 조성

- 생애주기 맞춤형 프로그램 제공 및 비대면 체육활동 독려로 코로나19로 지치고 위축된 몸과 마음 회복하는 데 기여
 - * 여학생스포츠 교실(14종목, 692개 교실), 여성·어르신 대상 온라인·방송콘텐츠 제작·보급(120여 편), 유아가족 홈운동키트 보급(2,000명), 승강제(디비전) 리그 지원(축구, 당구, 야구, 탁구/ 4종목, 500리그) 등
- 공공스포츠클럽 확대, 시군구별 생활체육지도자 배치로 다양한 연령·계층의 지역주민이 원하는 스포츠 종목에 참여할 수 있는 여건 조성
 - * 공공스포츠클럽 육성지원('19년 98개소 → '20년 156개소), 생활체육지도자 배치('19년 2,740명 → '20년 2,800명)
- 저소득층 유청소년 및 장애인 대상 스포츠강좌이용권 확대 지원*을 통해 경제적 여건에 관계 없이 스포츠를 누릴 수 있도록 취약계층 스포츠 체험기회 제고
 - * ('19년) 60천명 / 월8만원, 7개월 → ('20년) 66천명 / 월8만원, 8개월
- 지자체 수요를 반영한 체육시설 확충지원(386개소), 기초 생활권 중심의 생활체육시설 확충 및 친환경 재구조화 지원을 통한 생활체육 인프라 확충
 - * 국민체육센터 139개(생활권형 51개소, 장애인 생활권형 23개소, 근린생활형 65개소), 개방형 체육관 14개(산업단지 2개소, 학교 체육관 11개소, 학교 수영장형 1개소), 기초생활체육시설(15개소)
 - ** 국민체육센터 친환경 재구조화 지원(생활권형 44개소, 장애인 생활권형 21개소)

□ 체육계 인권침해 근절을 위한 기반 마련

- 체육계 인권보호 전담기구 ‘스포츠 윤리센터’ 설립('20.8월~), 독립적 지위에서 조사, 피해자 보호 및 징계요구·수사의뢰 수행
 - * '20.12월말 기준 상담 296건(인권 241, 비리 48, 기타 7), 신고 101건(인권 40, 비리 61)
- 지도자, 실업팀 등 체육계 각 분야의 투명성 제고 및 관리 강화를 위한 국민체육진흥법 개정 완료
 - * 1차 개정 : '20.8.18 공포, '21.2.19 시행 / 2차 개정 : '20.12.8 공포, '21.6.9 시행

□ 스포츠산업 육성을 통한 기업 육성 및 일자리 규모 확충

- 스포츠산업 육성 총괄을 위한 ‘스포츠산업종합지원센터’ 건립(‘20년)을 통해 기존 거점(창업지원센터, 액셀러레이터 등)을 아우르는 지원 생태계 조성
- 스포츠산업 육성지원 예산 지속 확대(‘18년 1,424억원 → ‘20년 2,162억원, 51.8%↑), 코로나19로 피해 입은 스포츠기업 대상 긴급 지원방안 별도 마련(‘20년 약 1,612억원)
- 코로나 19로 인한 고용위기 상황에서도 창업기업 지원(98명), 선도기업 육성(191명) 등을 통해 새로운 스포츠 일자리 창출에 기여

□ 국제스포츠 교류를 통한 국제적 위상 제고

- 전략적 국제교류와 국제인재의 양성을 통한 국제역량 강화로 국제기구(IF) 임원 수 목표치 101.5% 달성
 - 국제스포츠기구 회의 참가·개최 지원, 국제스포츠기구 인재 파견 등을 통한 국제스포츠계 동향 파악 및 국제 네트워크 구축으로 임원 진출 토대 마련
- 도핑방지 온라인교육 확대 추진, 도핑방지 공익광고 등 다양한 사업을 통해 도핑방지 인지도 목표치 108.5% 달성
- 국제스포츠계 위상 제고 및 국내·외 협력체계 확장
 - 2024강원동계청소년올림픽 유치(1.10.), 2032하계올림픽 남북 공동유치 관련 IOC 개최지 선정절차(지속협의단계) 공식 진입(1.31.)
 - 남해안컵 국제요트대회 등 주요 국제대회의 성공적 개최 등

□ 장애인체육 활성화

- 장애인체육지도자지도활동 수혜자 수 목표치 2,704천명 대비 29.3% 달성
 - 코로나19로 인하여 대면 지도 활동이 곤란하였지만, 비대면 화상 지도(7,409건), 유선상담(‘19년 2,763건 → ‘20년 9,322건) 등을 확대함.
- 장애인생활체육 참여율, 목표인 26.8% 대비 79%달성
 - 코로나19의 영향으로 장애인의 체육활동이 위축되면서 장애인생활체육 참여율은 24.2%로 2019년 대비 0.7%포인트(p) 감소
- 장애인생활체육지도자 배치 및 다양한 생활체육프로그램 운영 등 장애인 체육 활동 참여여건 조성으로 장애인의 생활체육 참여 기회 확대

- 코로나 19로 인한 체육환경 변화에 적극 대응, 장애인생활체육지도자 비대면 화상지도로 전환·운영하고 온라인 생활체육 프로그램 개발·확산
- * 필라테스 영상(총 4편), 방송·유튜브 등 15편, 생활체육지도 영상콘텐츠 제작(1,148건) 등

전략목표 VI

대국민 정책소통을 강화하여 성공적 국정운영 기반을 마련한다

□ 국정비전 및 핵심 국정 어젠다에 대한 국민공감대 확산

- 각 부처 정책홍보의 효과적 지원을 통해 국민의 정책 공감 및 지지도 제고
- 다수 부처 관련 주요 이슈에 대한 체계적인 홍보정책 수립 및 실행을 위한 주기적·상시적 홍보협의체 운영 활성화
- 주요 국정현안 및 정부정책 관련 언론 보도의 체계적 분석 및 피드백을 통한 맞춤형 홍보 정책 기반 마련
- 브리핑 시설 및 e-브리핑 시스템 운영을 통한 정부정책 취재 지원
- 홍보환경 변화에 따른 민간컨설팅 품질 제고 및 정책담당자의 홍보 교육 강화
- 수요자 중심의 맞춤형 홍보 콘텐츠 개발 및 SNS·모바일 등 정책홍보 채널 확충으로 국민과의 쌍방향 소통 및 맞춤형 정책정보 제공 추진
- 국민 참여, 민간단체 및 전문가와 교류·협력 등을 통해 대국민 커뮤니케이션 활성화

□ 한국정책방송 운영을 통한 정책소통 강화

- 국가의 주요 정책과 공공정보를 다양한 국민 참여 프로그램으로 제작하여 제공함으로써 정책 공급자와 수혜자의 소통 창구 역할 수행
- KTV 제작 및 보유 영상자료를 공유·개방함으로써 정부기관 및 국민의 원활한 정책 영상자료 활용 지원
- 대국민 편성시간 개방 추진으로 국민의 직접 참여 기회 확대

□ 문화정보의 체계적인 구축·제공으로 대국민 문화서비스 강화

- 문화지식정보자원의 연계 및 통합을 통해 정책소통 채널 확보
- 문화행정 지식정보의 체계적 수집·축적 및 공유를 통한 행정서비스 질 제고

3. 단위사업 재정운용 현황

(단위: 억원)

구 분		2019년		2020년	
		예산	결산	예산	결산
총 액(A+B)		79,448	92,978	90,018	96,307
단위사업 설정	일반재정	57,112	54,177	64,293	62,004
	정보화	197	195	252	250
	R&D	668	666	881	875
	소계(A)	57,977	55,038	65,426	63,129
단위사업 미설정	인건비	2,178	2,035	2,437	2,296
	기본경비	1,289	1,245	922	865
	교부금	0	0	0	0
	예비비	0	0	0	0
	차입이자 상환	0	0	0	0
	내부거래	9,426	9,408	9,574	9,572
	보전지출	8,365	25,039	11,504	20,291
	기타	213	213	155	154
	소계(B)	21,471	37,940	24,592	33,178

○ 예산과 사업주체가 다른 단위사업 예산현황 : 해당사항 없음

□ 성과관리체계별 결산 현황

(단위: 억원, %)

성과목표체계		대상사업					
과제 코드	단위사업명	회계구분	사업 코드	사업 구분	'20년 예산	'20년 결산	집행률
총 계					65,426	63,129	96.5
전략목표 1: 삶의 질을 높이는 국민문화환경을 조성한다					11,827	10,980	92.8
프로그램목표 1- 1:창의적 문화정책 구현을 통한 국민 문화향유 기회 확대					4,259	3,986	93.6
1-1-재정(1)	문화·인문 진흥	일반회계	1500-1531		214	200	93.2
1-1-재정(2)	국어문화진흥	일반회계	1500-1532		650	496	76.4
1-1-재정(3)	전통문화 진흥	일반회계	1500-1533		349	335	96.0
1-1-재정(4)	국제문화교류	일반회계	1500-1534		69	68	99.3
1-1-재정(5)	문화시설확충및운영	국가균형발전특별회계	1500-1551		2,801	2,712	96.8
1-1-재정(6)	문화시설확충및운영(제주)	국가균형발전특별회계	1500-1553		32	32	100.0
1-1-재정(7)	문화시설확충및운영(세종)	국가균형발전특별회계	1500-1555		54	53	98.2
1-1-재정(8)	문화도시 조성	국가균형발전특별회계	1500-1556		90	90	100.0
프로그램목표 1- 2:지역문화 균형발전 및 생활 속 문화향유 기회 확대					2,044	1,965	96.1
1-2-재정(1)	도서관정보·정책 체계 활성화	일반회계	2100-2131	조세지출 병행	150	123	82.1
1-2-재정(2)	박물관 정책 활성화	일반회계	2100-2133	조세지출 병행	620	578	93.3
1-2-재정(3)	지역문화 진흥	일반회계	2100-2135		1,125	1,124	99.9
1-2-재정(4)	시각예술 진흥기반 구축(지역자율)	국가균형발전특별회계	2100-2151		148	139	93.5
1-2-재정(5)	시각예술 진흥기반 구축(세종)	국가균형발전특별회계	2100-2153		1	1	100.0
프로그램목표 1- 3:종교문화 지원으로 종교문화자원 보존 및 이용 활성화					435	410	94.2

1-3-재정(1)	중교문화활동 및 보존지원	일반회계	1100-1131		435	410	94.2
프로그램목표 I - 4:아시아문화중심도시 조성을 통해 광주를 아시아 동시대 문화예술의 창조 플랫폼으로 육성					1,047	974	93.0
1-4-재정(1)	문화중심도시 조성	아시아문화중심도시 조성특별회계	2000-2032	조세지출 병행	1,047	974	93.0
프로그램목표 I - 5:국립박물관 운영으로 국민의 역사문화 향유권 증진 및 만족도 제고					1,432	1,228	85.8
1-5-재정(1)	국립박물관 운영	일반회계	2800-2831		1,432	1,228	85.8
프로그램목표 I - 6:국어사용 환경 개선을 통한 국민의 언어생활 만족도 제고					179	164	91.3
1-6-재정(1)	국어발전기반조성및 진흥	일반회계	2900-2931		179	164	91.3
프로그램목표 I - 7:국립중앙도서관 운영을 통한 국가지식 문화환경 조성					817	762	93.3
1-7-재정(1)	국립중앙도서관 운영	일반회계	3000-3031		817	762	93.3
프로그램목표 I - 8:한국문화의 해외홍보 활성화를 통한 국가이미지 제고					948	897	94.7
1-8-재정(1)	해외문화홍보원 운영	일반회계	3100-3131		948	897	94.7
프로그램목표 I - 9:국립민속박물관 운영으로 민속문화의 진흥, 보급 및 선양					411	370	90.0
1-9-재정(1)	국립민속박물관운영 활성화	일반회계	3500-3531		411	370	90.0
프로그램목표 I - 10:대한민국역사박물관 운영으로 근현대사 이해 제고, 국민의 자긍심 고양					136	131	96.9
1-10-재정(1)	대한민국역사박물관 운영	일반회계	3600-3631		136	131	96.9
프로그램목표 I - 11:국립한글박물관 운영으로 한글의 가치 보존 및 확산					119	92	77.0
1-11-재정(1)	국립한글박물관 운영	일반회계	3700-3731		119	92	77.0
전략목표 II: 문화예술의 창조적 역량을 강화한다					10,702	10,242	95.7
프로그램목표 II- 1:예술의 진흥을 통한 예술 창작 활성화 및 향유 확대					5,178	5,110	98.7
II-1-재정(1)	문화예술단체지원	일반회계	1600-1631	조세지출 병행	949	949	100.0
II-1-재정(2)	공연 및 전통예술 진흥기반 구축	일반회계	1600-1632		624	604	96.8
II-1-재정(3)	기초예술역량강화	일반회계	1600-1633		1,192	1,185	99.4

II-1-재정(4)	시각예술 진흥기반 구축	일반회계	1600-1635		1,001	966	96.5
II-1-재정(5)	문화예술교육지원	일반회계	1600-1637		1,412	1,406	99.6
프로그램목표 II- 2:예술의 창작역량 및 사회적 가치를 제고한다					3,118	3,010	96.5
II-2-재정(1)	예술창작역량강화	문화예술진흥기금	1700-1761		956	933	97.6
II-2-재정(2)	지역문화예술진흥	문화예술진흥기금	1700-1764		217	203	93.6
II-2-재정(3)	예술향유기회 확대	문화예술진흥기금	1700-1765	조세지출 병행	1,945	1,874	96.4
프로그램목표 II- 3:창의적 전문예술가 양성					451	404	89.5
II-3-재정(1)	한국예술종합학교 운영 활성화	일반회계	2700-2731		451	404	89.5
프로그램목표 II- 4:국립중앙극장 운영으로 한국공연예술 창작 및 보급 토대 마련					703	583	82.9
II-4-재정(1)	국립중앙극장 운영	일반회계	3200-3231		703	583	82.9
프로그램목표 II- 5:국립현대미술관 운영으로 미술문화 향유 증진 및 만족도 제고					527	488	92.7
II-5-재정(1)	국립현대미술관 운영 활성화	일반회계	3300-3331		527	488	92.7
프로그램목표 II- 6:국립국악원 운영으로 다양한 계층의 국악 향유 기회 제공					726	647	89.2
II-6-재정(1)	국립국악원 운영 활성화	일반회계	3400-3431		726	647	89.2
전략목표 III: 콘텐츠산업 재도약으로 4차산업혁명시대 국가경쟁력을 견인한다					9,601	9,403	97.9
프로그램목표 III- 1:콘텐츠산업 육성을 통한 문화콘텐츠 진흥					7,338	7,164	97.6
III-1-재정(1)	문화콘텐츠산업 진흥 환경 조성	일반회계	1200-1231		2,794	2,782	99.6
III-1-재정(2)	문화콘텐츠산업 육성	일반회계	1200-1232		2,582	2,525	97.8
III-1-재정(3)	영화산업 육성 및 지원	영화발전기금	1200-1261	조세지출 병행	1,211	1,106	91.4
III-1-R&D(1)	문화콘텐츠산업 기술지원	일반회계	1200-1234		751	751	100.0
프로그램목표 III- 2:건강한 저작권 생태계 조성으로 문화콘텐츠의 공정이용 도모					720	715	99.3
III-2-재정(1)	저작권 인식제고 및 보호활동 강화	일반회계	1300-1331		520	515	99.1

III-2-재정(2)	저작물 이용 및 유통환경 조성	일반회계	1300-1333		200	200	100.0
프로그램목표 III- 3:문화미디어산업 육성, 지원으로 미디어 선진화 구현					1,542	1,523	98.8
III-3-재정(1)	미디어산업육성	일반회계	1400-1431		341	340	99.9
III-3-재정(2)	방송영상콘텐츠 및 광고산업 활성화	일반회계	1400-1432		464	464	99.8
III-3-재정(3)	출판산업육성	일반회계	1400-1433	조세지출 병행	425	425	99.9
III-3-재정(4)	지역신문발전지원	지역신문 발전기금	1400-1461		87	80	92.1
III-3-재정(5)	신문발전지원	언론진흥 기금	1400-1463		226	215	95.4
전략목표 IV: 관광의 질적 경쟁력 강화를 통해 국민행복과 복지를 증진한다					14,932	14,543	97.4
프로그램목표 IV- 1:경쟁력 있는 관광진흥기반 확충으로 관광활성화 도모					2,252	1,985	88.2
IV-1-재정(1)	광역관광자원개발	국가균형 발전특별 회계	4100-4153		1,648	1,402	85.1
IV-1-재정(2)	관광레저 개발 육성	국가균형 발전특별 회계	4100-4156		241	241	100.0
IV-1-재정(3)	관광자원활성화	관광진흥 개발기금	4100-4161		364	342	94.2
프로그램목표 IV- 2:관광서비스 산업의 육성을 통한 국내관광활성화 촉진					9,105	9,042	99.3
IV-2-재정(1)	관광인프라 조성	관광진흥 개발기금	4200-4262		858	845	98.5
IV-2-재정(2)	국내관광육성지원	관광진흥 개발기금	4200-4264		1,396	1,346	96.4
IV-2-재정(3)	관광사업체 융자지원	관광진흥 개발기금	4200-4267		6,480	6,480	100.0
IV-2-재정(4)	국내관광활성화지원	일반회계	4200-4237		370	370	100.0
프로그램목표 IV- 3:외래관광객 수용 태세 질적 성장 기반 구축					2,222	2,192	98.6
IV-3-재정(1)	국제관광교류	일반회계	4300-4331		40	40	99.6
IV-3-재정(2)	해외관광객 유치활동 사업	관광진흥 개발기금	4300-4361		1,674	1,671	99.8
IV-3-재정(3)	문화협력을 통한 외래 관광객 유치	관광진흥 개발기금	4300-4362		508	481	94.7
프로그램목표 IV- 4:고부가가치 관광산업육성을 통한 관광산업 활성화 도모					1,354	1,324	97.8
IV-4-	관광산업 활성화	관광진흥	4400-4462		869	841	96.8

재정(1)	지원	개발기금						
IV-4-재정(2)	고부가가치 관광산업육성	관광진흥 개발기금	4400-4463		485	483	99.6	
전략목표 V: 생활체육활성화와 스포츠경쟁력 강화로 국민행복을 실현한다					17,616	17,223	97.8	
프로그램목표 V- 1:생활체육 참여 활성화로 국민건강 증진과 국민행복 실현					9,340	9,121	97.7	
V-1-재정(1)	생활체육활성화	일반회계	5100-5131		18	18	95.9	
V-1-재정(2)	체육진흥시설지원	국가균형 발전특별 회계	5100-5151		2,309	2,287	99.1	
V-1-재정(3)	체육진흥시설지원(제주)	국가균형 발전특별 회계	5100-5153		97	97	100.0	
V-1-재정(4)	체육진흥시설지원(세종)	국가균형 발전특별 회계	5100-5154		36	5	14.4	
V-1-재정(5)	생활체육 활성화	국민체육 진흥기금	5100-5161	조세지출 병행	2,502	2,471	98.8	
V-1-재정(6)	생활체육시설 지원	국민체육 진흥기금	5100-5163		3,886	3,750	96.5	
V-1-재정(7)	학교체육 육성	국민체육 진흥기금	5100-5164		267	267	100.0	
V-1-재정(8)	도박문제 예방 치유	국민체육 진흥기금	5100-5165		227	227	100.0	
프로그램목표 V- 2:전문체육 육성을 통해 세계 정상급 경기력 향상 도모					3,808	3,755	98.6	
V-2-재정(1)	전문체육 육성	국민체육 진흥기금	5200-5261		3,310	3,304	99.8	
V-2-재정(2)	전문체육육성 기반구축	국민체육 진흥기금	5200-5262		281	251	89.3	
V-2-재정(3)	체육인복지사업	국민체육 진흥기금	5200-5263		216	200	92.4	
프로그램목표 V- 3:스포츠산업 육성을 통해 국제경쟁력 제고					2,778	2,726	98.2	
V-3-재정(1)	기금조성 기반시설 지원	국민체육 진흥기금	5300-5364		659	659	100.0	
V-3-재정(2)	스포츠산업 활성화	국민체육 진흥기금	5300-5365		1,988	1,943	97.7	
V-3-재정(3)	스포츠산업 연구 및 기술개발(R&D)	국민체육 진흥기금	5300-5362		130	124	95.3	
프로그램목표 V- 4:국제스포츠 교류를 통해 국제적 위상 제고					787	750	95.2	
V-4-재정(1)	국제스포츠 교류 활성화	국민체육 진흥기금	5400-5461		787	750	95.2	

프로그램목표 V - 5:장애인체육 활성화를 기반으로 장애인체육 경쟁력 강화				903	871	96.5
V-5-재정(1)	장애인체육 육성	국민체육진흥기금	5500-5561	903	871	96.5
전략목표 VI: 대국민 정책소통을 강화하여 성공적 국정운영 기반을 마련한다				749	740	98.8
프로그램목표 VI- 1:국민과 함께하는 소통으로 정책 공감대 확대				291	283	97.5
VI-1-재정(1)	정책홍보지원	일반회계	1900-1931	34	30	89.5
VI-1-재정(2)	대국민커뮤니케이션 강화	일반회계	1900-1932	227	224	98.6
VI-1-정보화(1)	정책포털시스템 운영(정보화)	일반회계	1900-1933	29	29	97.5
프로그램목표 VI- 2:한국정책방송원 운영을 통한 정책 소통 강화				236	235	99.8
VI-2-재정(1)	한국정책방송원 운영 활성화	일반회계	3800-3831	236	235	99.8
프로그램목표 VI- 3:기관행정 지원을 통한 기관운영의 효율성 도모				223	221	99.4
VI-3-정보화(1)	문화정보화체계구축	일반회계	7100-7133	223	221	99.4

4. 참고자료(목표 및 과제 현황)

구분	전략 목표	프로그램 목표	단위사업			
			소 계	일반재정	정보화	R&D
개수(개)	6	32	78	74	2	2
비율(%)	-	-	100	94.9	2.6	2.6

성과목표	단위사업	분야
전략목표 1 : 삶의 질을 높이는 국민문화환경을 조성한다		
프로그램목표 1-1: 창의적 문화정책 구현을 통한 국민 문화향유 기회 확대	(1) 문화인문 진흥	일반재정
	(2) 국어문화진흥	일반재정
	(3) 전통문화 진흥	일반재정
	(4) 국제문화교류	일반재정
	(5) 문화시설확충및운영	일반재정
	(6) 문화시설확충및운영(제주)	일반재정
	(7) 문화시설확충및운영(세종)	일반재정
	(8) 문화도시 조성	일반재정
프로그램목표 1-2: 지역문화 균형발전 및 생활 속 문화향유 기회 확대	(1) 도서관정보·정책 체계 활성화	일반재정
	(2) 박물관 정책 활성화	일반재정
	(3) 지역문화 진흥	일반재정
	(4) 시각예술 진흥기반 구축(지역자율)	일반재정
	(5) 시각예술 진흥기반 구축(세종)	일반재정
프로그램목표 1-3: 종교문화 지원으로 종교문화자원 보존 및 이용 활성화	(1) 종교문화활동 및 보존지원	일반재정
프로그램목표 1-4: 아시아문화중심도시 조성을 통해 광주를 아시아 동시대 문화 예술의 창조 플랫폼으로 육성	(1) 문화중심도시조성	일반재정
프로그램목표 1-5: 국립박물관 운영	(1) 국립박물관 운영	일반재정

성과목표	단위사업	분야
로 국민의 역사문화 향유권 증진 및 만족도 제고		
프로그램목표 I-6: 국어사용 환경을 통한 국민의 언어생활 만족도 제고	(1) 국어발전기반조성및진흥	일반재정
프로그램목표 I-7: 국립중앙도서관 운영을 통한 국가지식 문화환경 조성	(1) 국립중앙도서관 운영	일반재정
프로그램목표 I-8: 한국문화의 해외홍보 활성화를 통한 국가이미지 제고	(1) 해외문화홍보원 운영	일반재정
프로그램목표 I-9: 국립민속박물관 운영으로 민속문화의 진흥, 보급 및 선양	(1) 국립민속박물관운영활성화	일반재정
프로그램목표 I-10: 대한민국역사박물관 운영으로 근현대사 이해 제고, 국민의 자긍심 고양	(1) 대한민국역사박물관 운영	일반재정
프로그램목표 I-11: 국립한글박물관 운영으로 한글의 가치 보존 및 확산	(1) 국립한글박물관 운영	일반재정
전략목표 II: 문화예술의 창조적 역량을 강화한다		
프로그램목표 II-1: 예술의 진흥을 통한 예술 창작 활성화 및 향유 확대	(1) 문화예술단체지원	일반재정
	(2) 공연 및 전통예술 진흥기반 구축	일반재정
	(3) 기초예술역량강화	일반재정
	(4) 시각예술 진흥기반 구축	일반재정
	(5) 문화예술교육지원	일반재정
프로그램목표 II-2: 예술의 창작역량 및 사회적 가치를 제고한다	(1) 예술창작역량강화	일반재정
	(2) 지역문화예술진흥	일반재정
	(3) 예술향유기회 확대	일반재정
프로그램목표 II-3:	(1) 한국예술종합학교 운영 활성화	일반재정

성과목표	단위사업	분야
창의적 전문예술가 양성		
프로그램목표 II-4: 국립중앙극장 운영으로 한국공연예술 창작 및 보급 토대 마련	(1) 국립중앙극장 운영	일반재정
프로그램목표 II-5: 국립현대미술관 운영으로 미술문화 향유 증진 및 만족도 제고	(1) 국립현대미술관 운영 활성화	일반재정
프로그램목표 II-6: 국립국악원 운영으로 다양한 계층의 국악 향유 기회 제공	(1) 국립국악원 운영 활성화	일반재정
전략목표 III: 콘텐츠산업 재도약으로 4차산업혁명시대 국가경쟁력을 견인한다		
프로그램목표 III-1: 콘텐츠산업 육성을 통한 문화콘텐츠 진흥	(1) 문화콘텐츠산업 진흥 환경 조성	일반재정
	(2) 문화콘텐츠산업 육성	일반재정
	(3) 영화산업 육성 및 지원	일반재정
	(4) 문화콘텐츠산업 기술지원	R&D
프로그램목표 III-2: 건강한 저작권 생태계 조성으로 문화콘텐츠의 공정이용 도모	(1) 저작권 인식제고 및 보호활동 강화	일반재정
	(2) 저작물 이용 및 유통환경 조성	일반재정
프로그램목표 III-3: 문화미디어산업 육성, 지원으로 미디어 선진화 구현	(1) 미디어산업육성	일반재정
	(2) 방송영상콘텐츠 및 광고산업 활성화	일반재정
	(3) 출판산업육성	일반재정
	(4) 지역신문발전지원	일반재정
	(5) 신문발전지원	일반재정
전략목표 IV: 관광의 질적 경쟁력 강화를 통해 국민행복과 복지를 증진한다		
프로그램목표 IV-1: 경쟁력 있는 관광진흥기반 확충으로 관광활성화 도모	(1) 광역관광자원개발	일반재정
	(2) 관광레저 개발 육성	일반재정
	(3) 관광자원활성화	일반재정

성과목표	단위사업	분야
프로그램목표 IV-2: 관광서비스 산업의 육성을 통한 국내관 광활성화 촉진	(1) 관광인프라 조성	일반재정
	(2) 국내관광육성지원	일반재정
	(3) 관광사업체 융자지원	일반재정
	(4) 국내관광활성화지원	일반재정
프로그램목표 IV-3: 외래관광객 수용 태 세 질적 성장 기반 구축	(1) 국제관광교류	일반재정
	(2) 해외관광객유치활동사업	일반재정
	(3) 문화협력을 통한 외래 관광객 유치	일반재정
프로그램목표 IV-4: 고부가가치 관광산 업육성을 통한 관광 산업 활성화 도모	(1) 관광산업 활성화 지원	일반재정
	(2) 고부가가치 관광산업육성	일반재정
전략목표 V: 생활체육활성화와 스포츠경쟁력 강화로 국민행복을 실현한다		
프로그램목표 V-1: 생활체육 참여 활성 화로 국민건강 증진 과 국민행복 실현	(1) 생활체육활성화	일반재정
	(2) 체육진흥시설지원	일반재정
	(3) 체육진흥시설지원(제주)	일반재정
	(4) 체육진흥시설지원(세종)	일반재정
	(5) 생활체육 활성화	일반재정
	(6) 생활체육시설 지원	일반재정
	(7) 학교체육 육성	일반재정
	(8) 도박문제 예방 치유	일반재정
프로그램목표 V-2: 전문체육 육성을 통 해 세계 정상급 경 기력 향상 도모	(1) 전문체육 육성	일반재정
	(2) 전문체육육성 기반구축	일반재정
	(3) 체육인복지사업	일반재정
프로그램목표 V-3: 스포츠산업 육성을 통해 국제경쟁력 제 고	(1) 기금조성 기반시설 지원	일반재정
	(2) 스포츠산업 활성화	일반재정
	(3) 스포츠산업 연구 및 기술개발(R&D)	R&D
프로그램목표 V-4: 국제스포츠 교류를 통해 국제적 위상 제고	(1) 국제스포츠 교류 활성화	일반재정
프로그램목표 V-5: 장애인체육 활성화 를 기반으로 장애인 체육 경쟁력 강화	(1) 장애인체육 육성	일반재정

성과목표	단위사업	분야
전략목표 VI: 대국민 정책소통을 강화하여 성공적 국정운영 기반을 마련한다		
프로그램목표 VI-1: 국민과 함께하는 소통으로 정책 공감대 확대	(1) 정책홍보지원	일반재정
	(2) 대국민커뮤니케이션 강화	일반재정
	(3) 정책포털시스템 운영(정보화)	정보화
프로그램목표 VI-2: 한국정책방송원 운영을 통한 정책소통 강화	(1) 한국정책방송원 운영 활성화	일반재정
프로그램목표 VI-3: 기관행정 지원을 통한 기관운영의 효율성 도모	(1) 문화정보화체계구축	정보화

[결산통계자료]

결산통계자료

지방자치단체 보조금 집행실적 보고서

지방자치단체 국고보조금 집행실적 총괄표

사 업 별	중앙관서 결산			
	예 산 액	예 산 현 액	교 부 액	다음연도 이월액
합 계	995,429,000,000	1,034,576,091,000	990,823,833,000	17,031,000,000
<일반회계>	227,630,000,000	239,495,341,000	235,467,113,000	0
관광지 방역·수용태세 개선지원	35,426,000,000	35,426,000,000	35,426,000,000	0
디자인 및 공간문화 진흥	2,300,000,000	2,300,000,000	2,300,000,000	0
박물관·미술관 진흥지원	8,900,000,000	8,900,000,000	8,900,000,000	0
방송영상콘텐츠 제작지원	1,500,000,000	900,000,000	900,000,000	0
영상콘텐츠산업 육성	700,000,000	700,000,000	700,000,000	0
재해복구비(관광)	0	6,256,216,000	6,256,216,000	0
종교문화활동지원	772,000,000	772,000,000	772,000,000	0
지역문화 진흥	400,000,000	400,000,000	400,000,000	0
국민문화향유권 확대	19,309,000,000	19,309,000,000	19,308,571,000	0
도서관 정책개발 및 서비스환경개선	4,625,000,000	4,625,000,000	2,410,148,000	0
음악산업 및 대중문화산업 육성	3,300,000,000	3,300,000,000	3,300,000,000	0
전통종교문화유산보존	18,438,000,000	18,438,000,000	17,877,300,000	0
동학농민혁명 정신선양	200,000,000	200,000,000	200,000,000	0
문화예술교육 활성화	30,648,000,000	30,648,000,000	30,098,000,000	0
재해복구비(체육)	0	5,395,329,000	5,395,328,000	0
종교문화시설건립	6,940,000,000	6,940,000,000	6,940,000,000	0
전통생활문화 진흥	1,296,000,000	1,596,000,000	896,000,000	0
문화정책개발 및 진흥	540,000,000	540,000,000	540,000,000	0
재해복구비(종교)	0	364,048,000	364,048,000	0
전통스토리 계승 및 활용	7,856,000,000	7,856,000,000	7,855,829,000	0
국립도서관 분관 운영	200,000,000	200,000,000	197,925,000	0
인문정신문화 사회적 확산 지원	800,000,000	800,000,000	800,000,000	0
국민문화활동지원	1,800,000,000	1,800,000,000	1,800,000,000	0
국제문화정책지원	600,000,000	600,000,000	600,000,000	0
광고산업 활성화	600,000,000	600,000,000	600,000,000	0
미술진흥기반구축	75,760,000,000	75,760,000,000	75,760,000,000	0

(단위 : 원)

지방자치단체 집행실적						
불 용 액	교 부 액	전년도 이월액	예산현액	지 출 액	다음연도 이월액	불 용 액
26,721,258,000	990,823,833,000	389,435,713,760	1,380,259,546,760	693,188,370,613	667,427,432,222	19,643,743,925
4,028,228,000	235,467,113,000	22,512,713,760	257,979,826,760	140,460,666,364	116,488,416,471	1,030,743,925
0	35,426,000,000	0	35,426,000,000	20,579,000,000	14,847,000,000	0
0	2,300,000,000	0	2,300,000,000	1,375,000,000	925,000,000	0
0	8,900,000,000	0	8,900,000,000	5,177,000,000	3,723,000,000	0
0	900,000,000	0	900,000,000	733,307,900	0	166,692,100
0	700,000,000	0	700,000,000	700,000,000	0	0
0	6,256,216,000	0	6,256,216,000	259,417,000	5,996,799,000	0
0	772,000,000	0	772,000,000	772,000,000	0	0
0	400,000,000	0	400,000,000	384,000,000	16,000,000	0
429,000	19,308,571,000	0	19,308,571,000	18,380,827,000	927,744,000	0
2,214,852,000	2,410,148,000	0	2,410,148,000	2,127,177,295	0	282,970,705
0	3,300,000,000	0	3,300,000,000	1,251,000,000	2,049,000,000	0
560,700,000	17,877,300,000	4,435,200,000	22,312,500,000	16,530,714,962	5,781,785,038	0
0	200,000,000	0	200,000,000	0	200,000,000	0
550,000,000	30,098,000,000	0	30,098,000,000	30,098,000,000	0	0
1,000	5,395,328,000	0	5,395,328,000	176,000,000	5,219,328,000	0
0	6,940,000,000	13,395,000,000	20,335,000,000	7,796,705,603	12,538,294,397	0
700,000,000	896,000,000	921,472,760	1,817,472,760	570,137,925	1,247,334,835	0
0	540,000,000	0	540,000,000	340,000,000	0	200,000,000
0	364,048,000	0	364,048,000	106,262,000	257,786,000	0
171,000	7,855,829,000	0	7,855,829,000	4,011,017,834	3,844,811,166	0
2,075,000	197,925,000	0	197,925,000	191,978,975	0	5,946,025
0	800,000,000	0	800,000,000	739,000,000	0	61,000,000
0	1,800,000,000	0	1,800,000,000	1,747,345,834	0	52,654,166
0	600,000,000	0	600,000,000	337,601,505	262,398,495	0
0	600,000,000	0	600,000,000	338,519,071	0	261,480,929
0	75,760,000,000	0	75,760,000,000	20,731,000,000	55,029,000,000	0

지방자치단체 국고보조금 집행실적 총괄표

사 업 별	증양관서 결산			
	예 산 액	예 산 현 액	교 부 액	다음연도 이월액
재해복구비(예슬)	0	149,748,000	149,748,000	0
문화예술 인프라 구축	4,720,000,000	4,720,000,000	4,720,000,000	0
〈아시아문화중심도시조성특별회계〉	46,528,000,000	46,528,000,000	46,508,000,000	0
문화중심도시조성 및 운영	13,446,000,000	13,446,000,000	13,446,000,000	0
문화중심도시육성(지자체)	33,082,000,000	33,082,000,000	33,062,000,000	0
〈국가균형발전특별회계〉	721,271,000,000	748,552,750,000	708,848,720,000	17,031,000,000
관광자원개발(지역자율)	0	450,000,000	450,000,000	0
문화시설확충및운영(지역자율)	280,092,000,000	280,092,000,000	271,187,000,000	0
체육진흥시설지원(지역자율)	230,869,000,000	230,869,000,000	228,719,000,000	0
폐산업시설 등 유휴공간 문화재생산업(지역자율)	14,843,000,000	14,843,000,000	13,873,000,000	0
3대문화권 생태관광기반 조성(지역지원)	103,112,000,000	116,850,000,000	103,729,000,000	12,421,000,000
문화도시 조성(지역지원)	9,000,000,000	9,000,000,000	8,999,970,000	0
지역문화 컨설팅 지원(지역지원)	300,000,000	300,000,000	300,000,000	0
기업도시 진입도로 지원(지역지원)	19,934,000,000	24,066,000,000	24,066,000,000	0
중부내륙권 관광개발(지역지원)	5,818,000,000	5,818,000,000	5,818,000,000	0
한반도생태평화벨트 조성(지역지원)	7,515,000,000	9,015,000,000	8,515,000,000	0
서부내륙권 광역관광개발(지역지원)	17,732,000,000	21,098,000,000	17,498,000,000	1,800,000,000
충청유교문화권 광역관광개발(지역지원)	11,988,000,000	11,988,000,000	4,668,000,000	2,810,000,000
문화시설확충및운영(제주)	1,280,000,000	3,168,750,000	3,168,750,000	0
지방문화산업기반조성(제주특별자치도계정)	0	300,000,000	300,000,000	0
지역문화 컨설팅 지원(제주특별자치도계정)	30,000,000	30,000,000	30,000,000	0
체육진흥시설지원(제주특별자치도계정)	9,691,000,000	9,691,000,000	9,691,000,000	0
제주관광진흥지원(제주특별자치도계정)	0	1,907,000,000	1,907,000,000	0
문화시설확충및운영(세종)	5,437,000,000	5,437,000,000	5,339,000,000	0
체육진흥시설지원(세종특별자치시계정)	3,550,000,000	3,550,000,000	510,000,000	0
폐산업시설 등 유휴공간 문화재생산업(세종)	80,000,000	80,000,000	80,000,000	0

(단위 : 원)

지방자치단체 집행실적						
불 용 액	교 부 액	전년도 이월액	예산현액	지 출 액	다음연도 이월액	불 용 액
0	149,748,000	0	149,748,000	0	149,748,000	0
0	4,720,000,000	3,761,041,000	8,481,041,000	5,007,653,460	3,473,387,540	0
20,000,000	46,508,000,000	17,727,000,000	64,235,000,000	35,412,145,700	28,822,854,300	0
0	13,446,000,000	0	13,446,000,000	2,632,145,700	10,813,854,300	0
20,000,000	33,062,000,000	17,727,000,000	50,789,000,000	32,780,000,000	18,009,000,000	0
2,673,030,000	708,848,720,000	349,196,000,000	1,058,044,720,000	517,315,558,549	522,116,161,451	18,613,000,000
0	450,000,000	0	450,000,000	450,000,000	0	0
8,905,000,000	271,187,000,000	135,284,000,000	406,471,000,000	176,885,000,000	223,569,000,000	6,017,000,000
2,150,000,000	228,719,000,000	65,181,000,000	293,900,000,000	143,202,000,000	146,984,000,000	3,714,000,000
970,000,000	13,873,000,000	9,061,000,000	22,934,000,000	8,022,000,000	13,414,000,000	1,498,000,000
700,000,000	103,729,000,000	82,180,000,000	185,909,000,000	102,333,000,000	77,369,000,000	6,207,000,000
30,000	8,999,970,000	0	8,999,970,000	7,166,808,549	1,833,161,451	0
0	300,000,000	0	300,000,000	286,000,000	0	14,000,000
0	24,066,000,000	4,795,000,000	28,861,000,000	23,144,000,000	5,717,000,000	0
0	5,818,000,000	11,155,000,000	16,973,000,000	12,328,000,000	4,645,000,000	0
500,000,000	8,515,000,000	14,643,000,000	23,158,000,000	16,140,000,000	7,018,000,000	0
1,800,000,000	17,498,000,000	16,653,000,000	34,151,000,000	12,042,000,000	22,109,000,000	0
4,510,000,000	4,668,000,000	2,168,000,000	6,836,000,000	2,015,000,000	4,821,000,000	0
0	3,168,750,000	330,000,000	3,498,750,000	2,303,750,000	261,000,000	934,000,000
0	300,000,000	0	300,000,000	179,000,000	121,000,000	0
0	30,000,000	0	30,000,000	27,000,000	0	3,000,000
0	9,691,000,000	92,000,000	9,783,000,000	3,330,000,000	6,287,000,000	166,000,000
0	1,907,000,000	147,000,000	2,054,000,000	2,034,000,000	0	20,000,000
98,000,000	5,339,000,000	4,525,000,000	9,864,000,000	4,699,000,000	5,125,000,000	40,000,000
3,040,000,000	510,000,000	1,207,000,000	1,717,000,000	364,000,000	1,353,000,000	0
0	80,000,000	1,775,000,000	1,855,000,000	365,000,000	1,490,000,000	0

시도별 집행실적

구 분	중앙관서 결산				
	예 산 액	예 산 현 액	교 부 액	다음연도 이월액	불 용 액
합 계	995,429,000,000	1,034,576,091,000	990,823,833,000	17,031,000,000	26,721,258,000
서울특별시	52,170,048,000	52,170,048,000	47,201,619,000	0	4,968,429,000
부산광역시	50,613,257,285	50,013,257,285	46,875,253,000	0	3,138,004,285
대구광역시	31,978,629,000	31,978,629,000	18,857,629,000	12,421,000,000	700,000,000
인천광역시	41,097,794,000	41,097,794,000	41,097,794,000	0	0
광주광역시	81,602,927,000	81,656,927,000	80,803,927,000	0	853,000,000
대전광역시	16,578,214,000	16,578,214,000	13,928,214,000	200,000,000	2,450,000,000
울산광역시	12,056,430,000	12,056,430,000	12,031,430,000	0	25,000,000
세종특별자치시	12,858,208,000	13,158,208,000	9,170,208,000	800,000,000	3,188,000,000
경기도	115,236,004,285	116,804,061,285	115,618,057,000	0	1,186,004,285
강원도	61,814,185,286	64,262,296,286	64,164,292,000	0	98,004,286
충청북도	42,216,315,286	47,337,621,286	45,487,617,000	1,550,000,000	300,004,286
충청남도	75,484,417,286	79,214,417,286	72,724,413,000	1,660,000,000	4,830,004,286
전라북도	72,735,302,000	75,672,878,000	74,572,878,000	400,000,000	700,000,000
전라남도	94,542,546,000	99,065,931,000	98,308,931,000	0	757,000,000
경상북도	157,016,668,286	171,632,085,286	171,282,081,000	0	350,004,286
경상남도	58,858,276,000	59,137,169,000	59,137,168,000	0	1,000
제주특별자치도	15,391,980,286	19,562,326,286	19,562,322,000	0	4,286
이월 및 불용	3,177,798,000	3,177,798,000	0	0	3,177,798,000

(단위 : 원)

시도별 집행실적					
교 부 액	전년도 이월액	예산현액	지 출 액	다음연도 이월액	불 용 액
990,823,833,000	389,435,713,760	1,380,259,546,760	693,188,370,613	667,427,432,222	19,643,743,925
47,201,619,000	9,036,000,000	56,237,619,000	24,533,005,180	31,362,878,780	341,735,040
46,875,253,000	15,846,000,000	62,721,253,000	31,730,341,061	30,057,838,150	933,073,789
18,857,629,000	18,173,000,000	37,030,629,000	17,418,677,420	19,166,951,580	445,000,000
41,097,794,000	3,742,000,000	44,839,794,000	19,997,346,030	24,046,377,970	796,070,000
80,803,927,000	28,349,000,000	109,152,927,000	55,517,999,480	53,384,927,520	250,000,000
13,928,214,000	677,000,000	14,605,214,000	8,351,521,055	6,031,730,650	221,962,295
12,031,430,000	16,852,000,000	28,883,430,000	23,815,431,852	5,061,980,650	6,017,498
9,170,208,000	9,507,000,000	18,677,208,000	7,673,427,300	10,963,780,700	40,000,000
115,618,057,000	35,474,041,000	151,092,098,000	61,478,824,541	86,621,957,069	2,991,316,390
64,164,292,000	27,766,000,000	91,930,292,000	49,231,624,589	41,800,887,771	897,779,640
45,487,617,000	19,375,200,000	64,862,817,000	35,129,250,546	29,084,364,524	649,201,930
72,724,413,000	32,519,000,000	105,243,413,000	44,959,447,349	58,453,843,818	1,830,121,833
74,572,878,000	33,987,472,760	108,560,350,760	51,578,327,500	55,641,024,260	1,340,999,000
98,308,931,000	24,000,500,000	122,309,431,000	65,684,573,256	56,466,629,539	158,228,205
171,282,081,000	95,943,000,000	267,225,081,000	144,612,865,864	115,817,075,486	6,795,139,650
59,137,168,000	17,619,500,000	76,756,668,000	40,214,453,243	35,729,668,102	812,546,655
19,562,322,000	569,000,000	20,131,322,000	11,261,254,347	7,735,515,653	1,134,552,000
0	0	0	0	0	0

사업별 집행실적

관광지 방역·수용태세 개선지원사업

구 분	중앙관서 결산				
	예 산 액	예 산 현 액	교 부 액	다음연도 이월액	불 용 액
합 계	35,426,000,000	35,426,000,000	35,426,000,000	0	0
서울특별시	125,000,000	125,000,000	125,000,000	0	0
부산광역시	2,455,000,000	2,455,000,000	2,455,000,000	0	0
대구광역시	2,191,000,000	2,191,000,000	2,191,000,000	0	0
인천광역시	1,147,000,000	1,147,000,000	1,147,000,000	0	0
광주광역시	1,034,000,000	1,034,000,000	1,034,000,000	0	0
대전광역시	461,000,000	461,000,000	461,000,000	0	0
울산광역시	558,000,000	558,000,000	558,000,000	0	0
세종특별자치시	108,000,000	108,000,000	108,000,000	0	0
경기도	1,650,000,000	1,650,000,000	1,650,000,000	0	0
강원도	5,688,000,000	5,688,000,000	5,688,000,000	0	0
충청북도	3,716,000,000	3,716,000,000	3,716,000,000	0	0
충청남도	3,448,000,000	3,448,000,000	3,448,000,000	0	0
전라북도	2,567,000,000	2,567,000,000	2,567,000,000	0	0
전라남도	6,604,000,000	6,604,000,000	6,604,000,000	0	0
경상북도	2,482,000,000	2,482,000,000	2,482,000,000	0	0
경상남도	981,000,000	981,000,000	981,000,000	0	0
제주특별자치도	211,000,000	211,000,000	211,000,000	0	0

(단위 : 원)

시도별 집행실적					
교 부 액	전년도 이월액	예산현액	지 출 액	다음연도 이월액	불 용 액
35,426,000,000	0	35,426,000,000	20,579,000,000	14,847,000,000	0
125,000,000	0	125,000,000	90,000,000	35,000,000	0
2,455,000,000	0	2,455,000,000	2,060,000,000	395,000,000	0
2,191,000,000	0	2,191,000,000	1,389,000,000	802,000,000	0
1,147,000,000	0	1,147,000,000	673,000,000	474,000,000	0
1,034,000,000	0	1,034,000,000	459,000,000	575,000,000	0
461,000,000	0	461,000,000	313,000,000	148,000,000	0
558,000,000	0	558,000,000	333,000,000	225,000,000	0
108,000,000	0	108,000,000	72,000,000	36,000,000	0
1,650,000,000	0	1,650,000,000	809,000,000	841,000,000	0
5,688,000,000	0	5,688,000,000	3,190,000,000	2,498,000,000	0
3,716,000,000	0	3,716,000,000	2,781,000,000	935,000,000	0
3,448,000,000	0	3,448,000,000	2,316,000,000	1,132,000,000	0
2,567,000,000	0	2,567,000,000	1,343,000,000	1,224,000,000	0
6,604,000,000	0	6,604,000,000	3,379,000,000	3,225,000,000	0
2,482,000,000	0	2,482,000,000	852,000,000	1,630,000,000	0
981,000,000	0	981,000,000	476,000,000	505,000,000	0
211,000,000	0	211,000,000	44,000,000	167,000,000	0

디자인 및 공간문화 진흥사업

구 분	중앙관서 결산				
	예 산 액	예 산 현 액	교 부 액	다음연도 이월액	불 용 액
합 계	2,300,000,000	2,300,000,000	2,300,000,000	0	0
광주광역시	2,300,000,000	2,300,000,000	2,300,000,000	0	0

(단위 : 원)

시도별 집행실적

교 부 액	전년도 이월액	예산현액	지 출 액	다음연도 이월액	불 용 액
2,300,000,000	0	2,300,000,000	1,375,000,000	925,000,000	0
2,300,000,000	0	2,300,000,000	1,375,000,000	925,000,000	0

박물관 · 미술관 진흥지원사업

구 분	중앙관서 결산				
	예 산 액	예 산 현 액	교 부 액	다음연도 이월액	불 용 액
합 계	8,900,000,000	8,900,000,000	8,900,000,000	0	0
대전광역시	774,000,000	774,000,000	774,000,000	0	0
경기도	2,636,000,000	2,636,000,000	2,636,000,000	0	0
강원도	1,149,000,000	1,149,000,000	1,149,000,000	0	0
충청북도	403,000,000	403,000,000	403,000,000	0	0
전라북도	449,000,000	449,000,000	449,000,000	0	0
전라남도	1,623,000,000	1,623,000,000	1,623,000,000	0	0
경상북도	430,000,000	430,000,000	430,000,000	0	0
경상남도	986,000,000	986,000,000	986,000,000	0	0
제주특별자치도	450,000,000	450,000,000	450,000,000	0	0

(단위 : 원)

시도별 집행실적					
교 부 액	전년도 이월액	예산현액	지 출 액	다음연도 이월액	불 용 액
8,900,000,000	0	8,900,000,000	5,177,000,000	3,723,000,000	0
774,000,000	0	774,000,000	774,000,000	0	0
2,636,000,000	0	2,636,000,000	419,000,000	2,217,000,000	0
1,149,000,000	0	1,149,000,000	781,000,000	368,000,000	0
403,000,000	0	403,000,000	281,000,000	122,000,000	0
449,000,000	0	449,000,000	358,000,000	91,000,000	0
1,623,000,000	0	1,623,000,000	1,022,000,000	601,000,000	0
430,000,000	0	430,000,000	406,000,000	24,000,000	0
986,000,000	0	986,000,000	986,000,000	0	0
450,000,000	0	450,000,000	150,000,000	300,000,000	0

방송영상콘텐츠 제작지원사업

구 분	중앙관서 결산				
	예 산 액	예 산 현 액	교 부 액	다음연도 이월액	불 용 액
합 계	1,500,000,000	900,000,000	900,000,000	0	0
부산광역시	1,500,000,000	900,000,000	900,000,000	0	0

(단위 : 원)

시도별 집행실적

교 부 액	전년도 이월액	예산현액	지 출 액	다음연도 이월액	불 용 액
900,000,000	0	900,000,000	733,307,900	0	166,692,100
900,000,000	0	900,000,000	733,307,900	0	166,692,100

영상콘텐츠산업 육성사업

구 분	중앙관서 결산				
	예 산 액	예 산 현 액	교 부 액	다음연도 이월액	불 용 액
합 계	700,000,000	700,000,000	700,000,000	0	0
전라북도	700,000,000	700,000,000	700,000,000	0	0

(단위 : 원)

시도별 집행실적

교 부 액	전년도 이월액	예산현액	지 출 액	다음연도 이월액	불 용 액
700,000,000	0	700,000,000	700,000,000	0	0
700,000,000	0	700,000,000	700,000,000	0	0

재해복구비(관광)사업

구 분	중앙관서 결산				
	예 산 액	예 산 현 액	교 부 액	다음연도 이월액	불 용 액
합 계	0	6,256,216,000	6,256,216,000	0	0
광주광역시	0	54,000,000	54,000,000	0	0
경기도	0	1,506,999,000	1,506,999,000	0	0
강원도	0	656,452,000	656,452,000	0	0
충청북도	0	1,192,610,000	1,192,610,000	0	0
전라북도	0	166,723,000	166,723,000	0	0
전라남도	0	1,777,368,000	1,777,368,000	0	0
경상북도	0	726,995,000	726,995,000	0	0
경상남도	0	175,069,000	175,069,000	0	0

(단위 : 원)

시도별 집행실적					
교 부 액	전년도 이월액	예산현액	지 출 액	다음연도 이월액	불 용 액
6,256,216,000	0	6,256,216,000	259,417,000	5,996,799,000	0
54,000,000	0	54,000,000	0	54,000,000	0
1,506,999,000	0	1,506,999,000	187,623,000	1,319,376,000	0
656,452,000	0	656,452,000	0	656,452,000	0
1,192,610,000	0	1,192,610,000	0	1,192,610,000	0
166,723,000	0	166,723,000	0	166,723,000	0
1,777,368,000	0	1,777,368,000	13,900,000	1,763,468,000	0
726,995,000	0	726,995,000	17,560,000	709,435,000	0
175,069,000	0	175,069,000	40,334,000	134,735,000	0

종교문화활동지원사업

구 분	중앙관서 결산				
	예 산 액	예 산 현 액	교 부 액	다음연도 이월액	불 용 액
합 계	772,000,000	772,000,000	772,000,000	0	0
전라북도	120,000,000	120,000,000	120,000,000	0	0
경상북도	652,000,000	652,000,000	652,000,000	0	0

(단위 : 원)

시도별 집행실적					
교 부 액	전년도 이월액	예산현액	지 출 액	다음연도 이월액	불 용 액
772,000,000	0	772,000,000	772,000,000	0	0
120,000,000	0	120,000,000	120,000,000	0	0
652,000,000	0	652,000,000	652,000,000	0	0

지역문화 진흥사업

구 분	중앙관서 결산				
	예 산 액	예 산 현 액	교 부 액	다음연도 이월액	불 용 액
합 계	400,000,000	400,000,000	400,000,000	0	0
대구광역시	30,000,000	30,000,000	30,000,000	0	0
광주광역시	50,000,000	50,000,000	50,000,000	0	0
경기도	300,000,000	300,000,000	300,000,000	0	0
강원도	20,000,000	20,000,000	20,000,000	0	0

(단위 : 원)

시도별 집행실적

교 부 액	전년도 이월액	예산현액	지 출 액	다음연도 이월액	불 용 액
400,000,000	0	400,000,000	384,000,000	16,000,000	0
30,000,000	0	30,000,000	30,000,000	0	0
50,000,000	0	50,000,000	34,000,000	16,000,000	0
300,000,000	0	300,000,000	300,000,000	0	0
20,000,000	0	20,000,000	20,000,000	0	0

국민문화향유권 확대사업

구 분	중앙관서 결산				
	예 산 액	예 산 현 액	교 부 액	다음연도 이월액	불 용 액
합 계	19,309,000,000	19,309,000,000	19,308,571,000	0	429,000
서울특별시	3,242,251,000	3,242,251,000	3,241,822,000	0	429,000
부산광역시	1,303,590,000	1,303,590,000	1,303,590,000	0	0
대구광역시	315,606,000	315,606,000	315,606,000	0	0
인천광역시	818,746,000	818,746,000	818,746,000	0	0
광주광역시	1,192,108,000	1,192,108,000	1,192,108,000	0	0
대전광역시	548,880,000	548,880,000	548,880,000	0	0
울산광역시	114,350,000	114,350,000	114,350,000	0	0
세종특별자치시	288,162,000	288,162,000	288,162,000	0	0
경기도	5,875,285,000	5,875,285,000	5,875,285,000	0	0
강원도	501,186,000	501,186,000	501,186,000	0	0
충청북도	1,033,724,000	1,033,724,000	1,033,724,000	0	0
충청남도	658,334,000	658,334,000	658,334,000	0	0
전라북도	850,764,000	850,764,000	850,764,000	0	0
전라남도	603,768,000	603,768,000	603,768,000	0	0
경상북도	315,606,000	315,606,000	315,606,000	0	0
경상남도	891,930,000	891,930,000	891,930,000	0	0
제주특별자치도	754,710,000	754,710,000	754,710,000	0	0

(단위 : 원)

시도별 집행실적						
교 부 액	전년도 이월액	예산현액	지 출 액	다음연도 이월액	불 용 액	
19,308,571,000	0	19,308,571,000	18,380,827,000	927,744,000		0
3,241,822,000	0	3,241,822,000	3,241,822,000	0		0
1,303,590,000	0	1,303,590,000	1,303,590,000	0		0
315,606,000	0	315,606,000	315,606,000	0		0
818,746,000	0	818,746,000	818,746,000	0		0
1,192,108,000	0	1,192,108,000	264,364,000	927,744,000		0
548,880,000	0	548,880,000	548,880,000	0		0
114,350,000	0	114,350,000	114,350,000	0		0
288,162,000	0	288,162,000	288,162,000	0		0
5,875,285,000	0	5,875,285,000	5,875,285,000	0		0
501,186,000	0	501,186,000	501,186,000	0		0
1,033,724,000	0	1,033,724,000	1,033,724,000	0		0
658,334,000	0	658,334,000	658,334,000	0		0
850,764,000	0	850,764,000	850,764,000	0		0
603,768,000	0	603,768,000	603,768,000	0		0
315,606,000	0	315,606,000	315,606,000	0		0
891,930,000	0	891,930,000	891,930,000	0		0
754,710,000	0	754,710,000	754,710,000	0		0

도서관 정책개발 및 서비스환경개선사업

구 분	중앙관서 결산				
	예 산 액	예 산 현 액	교 부 액	다음연도 이월액	불 용 액
합 계	4,625,000,000	4,625,000,000	2,410,148,000	0	2,214,852,000
서울특별시	402,884,000	402,884,000	402,884,000	0	0
부산광역시	111,486,000	111,486,000	111,486,000	0	0
대구광역시	24,000,000	24,000,000	24,000,000	0	0
인천광역시	79,000,000	79,000,000	79,000,000	0	0
광주광역시	144,000,000	144,000,000	144,000,000	0	0
대전광역시	8,000,000	8,000,000	8,000,000	0	0
울산광역시	6,000,000	6,000,000	6,000,000	0	0
경기도	426,894,000	426,894,000	426,894,000	0	0
강원도	219,972,000	219,972,000	219,972,000	0	0
충청북도	81,000,000	81,000,000	81,000,000	0	0
충청남도	80,992,000	80,992,000	80,992,000	0	0
전라북도	295,992,000	295,992,000	295,992,000	0	0
전라남도	74,964,000	74,964,000	74,964,000	0	0
경상북도	85,498,000	85,498,000	85,498,000	0	0
경상남도	309,466,000	309,466,000	309,466,000	0	0
제주특별자치도	60,000,000	60,000,000	60,000,000	0	0
이월 및 불용	2,214,852,000	2,214,852,000	0	0	2,214,852,000

(단위 : 원)

시도별 집행실적					
교 부 액	전년도 이월액	예산현액	지 출 액	다음연도 이월액	불 용 액
2,410,148,000	0	2,410,148,000	2,127,177,295	0	282,970,705
402,884,000	0	402,884,000	289,810,010	0	113,073,990
111,486,000	0	111,486,000	85,152,470	0	26,333,530
24,000,000	0	24,000,000	23,000,000	0	1,000,000
79,000,000	0	79,000,000	61,000,000	0	18,000,000
144,000,000	0	144,000,000	142,000,000	0	2,000,000
8,000,000	0	8,000,000	4,000,000	0	4,000,000
6,000,000	0	6,000,000	6,000,000	0	0
426,894,000	0	426,894,000	358,078,060	0	68,815,940
219,972,000	0	219,972,000	217,502,550	0	2,469,450
81,000,000	0	81,000,000	69,000,000	0	12,000,000
80,992,000	0	80,992,000	72,920,325	0	8,071,675
295,992,000	0	295,992,000	294,993,000	0	999,000
74,964,000	0	74,964,000	60,608,140	0	14,355,860
85,498,000	0	85,498,000	85,383,350	0	114,650
309,466,000	0	309,466,000	307,729,390	0	1,736,610
60,000,000	0	60,000,000	50,000,000	0	10,000,000
0	0	0	0	0	0

음악산업 및 대중문화산업 육성사업

구 분	중앙관서 결산				
	예 산 액	예 산 현 액	교 부 액	다음연도 이월액	불 용 액
합 계	3,300,000,000	3,300,000,000	3,300,000,000	0	0
서울특별시	100,000,000	100,000,000	100,000,000	0	0
대구광역시	650,000,000	650,000,000	650,000,000	0	0
인천광역시	1,000,000,000	1,000,000,000	1,000,000,000	0	0
경기도	550,000,000	550,000,000	550,000,000	0	0
경상북도	1,000,000,000	1,000,000,000	1,000,000,000	0	0

(단위 : 원)

시도별 집행실적					
교 부 액	전년도 이월액	예산현액	지 출 액	다음연도 이월액	불 용 액
3,300,000,000	0	3,300,000,000	1,251,000,000	2,049,000,000	0
100,000,000	0	100,000,000	100,000,000	0	0
650,000,000	0	650,000,000	650,000,000	0	0
1,000,000,000	0	1,000,000,000	0	1,000,000,000	0
550,000,000	0	550,000,000	451,000,000	99,000,000	0
1,000,000,000	0	1,000,000,000	50,000,000	950,000,000	0

전통종교문화유산보존사업

구 분	중앙관서 결산				
	예 산 액	예 산 현 액	교 부 액	다음연도 이월액	불 용 액
합 계	18,438,000,000	18,438,000,000	17,877,300,000	0	560,700,000
서울특별시	1,715,500,000	1,715,500,000	1,715,500,000	0	0
부산광역시	440,000,000	440,000,000	440,000,000	0	0
대구광역시	318,000,000	318,000,000	318,000,000	0	0
인천광역시	322,500,000	322,500,000	322,500,000	0	0
광주광역시	122,500,000	122,500,000	122,500,000	0	0
대전광역시	113,000,000	113,000,000	113,000,000	0	0
울산광역시	283,000,000	283,000,000	283,000,000	0	0
세종특별자치시	321,000,000	321,000,000	321,000,000	0	0
경기도	1,994,500,000	1,994,500,000	1,994,500,000	0	0
강원도	642,000,000	642,000,000	642,000,000	0	0
충청북도	1,877,500,000	1,877,500,000	1,877,500,000	0	0
충청남도	1,485,000,000	1,485,000,000	1,485,000,000	0	0
전라북도	1,743,500,000	1,743,500,000	1,743,500,000	0	0
전라남도	2,404,000,000	2,404,000,000	2,404,000,000	0	0
경상북도	1,680,000,000	1,680,000,000	1,680,000,000	0	0
경상남도	2,366,300,000	2,366,300,000	2,366,300,000	0	0
제주특별자치도	49,000,000	49,000,000	49,000,000	0	0
이월 및 불용	560,700,000	560,700,000	0	0	560,700,000

(단위 : 원)

시도별 집행실적					
교 부 액	전년도 이월액	예산현액	지 출 액	다음연도 이월액	불 용 액
17,877,300,000	4,435,200,000	22,312,500,000	16,530,714,962	5,781,785,038	0
1,715,500,000	236,000,000	1,951,500,000	1,470,259,200	481,240,800	0
440,000,000	0	440,000,000	260,000,000	180,000,000	0
318,000,000	200,000,000	518,000,000	387,177,490	130,822,510	0
322,500,000	190,000,000	512,500,000	281,126,280	231,373,720	0
122,500,000	0	122,500,000	119,732,000	2,768,000	0
113,000,000	0	113,000,000	20,000,000	93,000,000	0
283,000,000	189,000,000	472,000,000	332,000,000	140,000,000	0
321,000,000	0	321,000,000	321,000,000	0	0
1,994,500,000	402,000,000	2,396,500,000	1,677,570,420	718,929,580	0
642,000,000	0	642,000,000	630,280,482	11,719,518	0
1,877,500,000	490,200,000	2,367,700,000	2,024,070,800	343,629,200	0
1,485,000,000	410,000,000	1,895,000,000	1,235,870,700	659,129,300	0
1,743,500,000	464,000,000	2,207,500,000	1,689,762,440	517,737,560	0
2,404,000,000	319,500,000	2,723,500,000	2,020,955,946	702,544,054	0
1,680,000,000	792,000,000	2,472,000,000	2,240,773,604	231,226,396	0
2,366,300,000	742,500,000	3,108,800,000	1,771,135,600	1,337,664,400	0
49,000,000	0	49,000,000	49,000,000	0	0
0	0	0	0	0	0

동학농민혁명 정신선양사업

구 분	중앙관서 결산				
	예 산 액	예 산 현 액	교 부 액	다음연도 이월액	불 용 액
합 계	200,000,000	200,000,000	200,000,000	0	0
전라북도	200,000,000	200,000,000	200,000,000	0	0

(단위 : 원)

시도별 집행실적

교 부 액	전년도 이월액	예산현액	지 출 액	다음연도 이월액	불 용 액
200,000,000	0	200,000,000	0	200,000,000	0
200,000,000	0	200,000,000	0	200,000,000	0

문화예술교육 활성화사업

구 분	중앙관서 결산				
	예 산 액	예 산 현 액	교 부 액	다음연도 이월액	불 용 액
합 계	30,648,000,000	30,648,000,000	30,098,000,000	0	550,000,000
서울특별시	1,678,830,000	1,678,830,000	1,678,830,000	0	0
부산광역시	3,018,970,000	3,018,970,000	2,943,970,000	0	75,000,000
대구광역시	1,313,780,000	1,313,780,000	1,313,780,000	0	0
인천광역시	1,278,640,000	1,278,640,000	1,278,640,000	0	0
광주광역시	1,279,520,000	1,279,520,000	1,279,520,000	0	0
대전광역시	1,290,110,000	1,290,110,000	1,290,110,000	0	0
울산광역시	1,293,920,000	1,293,920,000	1,268,920,000	0	25,000,000
세종특별자치시	369,300,000	369,300,000	319,300,000	0	50,000,000
경기도	2,069,240,000	2,069,240,000	2,069,240,000	0	0
강원도	2,637,230,000	2,637,230,000	2,637,230,000	0	0
충청북도	2,855,210,000	2,855,210,000	2,855,210,000	0	0
충청남도	1,524,350,000	1,524,350,000	1,524,350,000	0	0
전라북도	2,524,980,000	2,524,980,000	2,524,980,000	0	0
전라남도	1,593,400,000	1,593,400,000	1,593,400,000	0	0
경상북도	1,630,210,000	1,630,210,000	1,630,210,000	0	0
경상남도	2,782,030,000	2,782,030,000	2,782,030,000	0	0
제주특별자치도	1,108,280,000	1,108,280,000	1,108,280,000	0	0
이월 및 불용	400,000,000	400,000,000	0	0	400,000,000

(단위 : 원)

시도별 집행실적						
교 부 액	전년도 이월액	예산현액	지 출 액	다음연도 이월액	불 용 액	
30,098,000,000	0	30,098,000,000	30,098,000,000	0	0	
1,678,830,000	0	1,678,830,000	1,678,830,000	0	0	
2,943,970,000	0	2,943,970,000	2,943,970,000	0	0	
1,313,780,000	0	1,313,780,000	1,313,780,000	0	0	
1,278,640,000	0	1,278,640,000	1,278,640,000	0	0	
1,279,520,000	0	1,279,520,000	1,279,520,000	0	0	
1,290,110,000	0	1,290,110,000	1,290,110,000	0	0	
1,268,920,000	0	1,268,920,000	1,268,920,000	0	0	
319,300,000	0	319,300,000	319,300,000	0	0	
2,069,240,000	0	2,069,240,000	2,069,240,000	0	0	
2,637,230,000	0	2,637,230,000	2,637,230,000	0	0	
2,855,210,000	0	2,855,210,000	2,855,210,000	0	0	
1,524,350,000	0	1,524,350,000	1,524,350,000	0	0	
2,524,980,000	0	2,524,980,000	2,524,980,000	0	0	
1,593,400,000	0	1,593,400,000	1,593,400,000	0	0	
1,630,210,000	0	1,630,210,000	1,630,210,000	0	0	
2,782,030,000	0	2,782,030,000	2,782,030,000	0	0	
1,108,280,000	0	1,108,280,000	1,108,280,000	0	0	
0	0	0	0	0	0	

재해복구비(체육)사업

구 분	중앙관서 결산				
	예 산 액	예 산 현 액	교 부 액	다음연도 이월액	불 용 액
합 계	0	5,395,329,000	5,395,328,000	0	1,000
경기도	0	61,058,000	61,058,000	0	0
강원도	0	291,659,000	291,659,000	0	0
충청북도	0	3,670,910,000	3,670,910,000	0	0
전라북도	0	520,853,000	520,853,000	0	0
전라남도	0	522,007,000	522,007,000	0	0
경상북도	0	150,422,000	150,422,000	0	0
경상남도	0	103,824,000	103,823,000	0	1,000
제주특별자치도	0	74,596,000	74,596,000	0	0

(단위 : 원)

시도별 집행실적					
교 부 액	전년도 이월액	예산현액	지 출 액	다음연도 이월액	불 용 액
5,395,328,000	0	5,395,328,000	176,000,000	5,219,328,000	0
61,058,000	0	61,058,000	0	61,058,000	0
291,659,000	0	291,659,000	0	291,659,000	0
3,670,910,000	0	3,670,910,000	0	3,670,910,000	0
520,853,000	0	520,853,000	3,000,000	517,853,000	0
522,007,000	0	522,007,000	1,000,000	521,007,000	0
150,422,000	0	150,422,000	46,000,000	104,422,000	0
103,823,000	0	103,823,000	87,000,000	16,823,000	0
74,596,000	0	74,596,000	39,000,000	35,596,000	0

종교문화시설건설사업

구 분	중앙관서 결산				
	예 산 액	예 산 현 액	교 부 액	다음연도 이월액	불 용 액
합 계	6,940,000,000	6,940,000,000	6,940,000,000	0	0
서울특별시	500,000,000	500,000,000	500,000,000	0	0
세종특별자치시	740,000,000	740,000,000	740,000,000	0	0
경기도	300,000,000	300,000,000	300,000,000	0	0
충청남도	2,700,000,000	2,700,000,000	2,700,000,000	0	0
전라북도	2,500,000,000	2,500,000,000	2,500,000,000	0	0
전라남도	200,000,000	200,000,000	200,000,000	0	0

(단위 : 원)

시도별 집행실적

교 부 액	전년도 이월액	예산현액	지 출 액	다음연도 이월액	불 용 액
6,940,000,000	13,395,000,000	20,335,000,000	7,796,705,603	12,538,294,397	0
500,000,000	0	500,000,000	117,510,900	382,489,100	0
740,000,000	2,000,000,000	2,740,000,000	1,081,322,580	1,658,677,420	0
300,000,000	2,550,000,000	2,850,000,000	0	2,850,000,000	0
2,700,000,000	3,070,000,000	5,770,000,000	3,134,740,378	2,635,259,622	0
2,500,000,000	5,775,000,000	8,275,000,000	3,463,131,745	4,811,868,255	0
200,000,000	0	200,000,000	0	200,000,000	0

전통생활문화 진흥사업

구 분	중앙관서 결산				
	예 산 액	예 산 현 액	교 부 액	다음연도 이월액	불 용 액
합 계	1,296,000,000	1,596,000,000	896,000,000	0	700,000,000
전라북도	1,296,000,000	1,596,000,000	896,000,000	0	700,000,000

(단위 : 원)

시도별 집행실적

교 부 액	전년도 이월액	예산현액	지 출 액	다음연도 이월액	불 용 액
896,000,000	921,472,760	1,817,472,760	570,137,925	1,247,334,835	0
896,000,000	921,472,760	1,817,472,760	570,137,925	1,247,334,835	0

문화정책개발 및 진흥사업

구 분	중앙관서 결산				
	예 산 액	예 산 현 액	교 부 액	다음연도 이월액	불 용 액
합 계	540,000,000	540,000,000	540,000,000	0	0
서울특별시	10,000,000	10,000,000	10,000,000	0	0
부산광역시	10,000,000	10,000,000	10,000,000	0	0
경기도	10,000,000	10,000,000	10,000,000	0	0
경상북도	10,000,000	10,000,000	10,000,000	0	0
경상남도	500,000,000	500,000,000	500,000,000	0	0

(단위 : 원)

시도별 집행실적

교 부 액	전년도 이월액	예산현액	지 출 액	다음연도 이월액	불 용 액
540,000,000	0	540,000,000	340,000,000	0	200,000,000
10,000,000	0	10,000,000	10,000,000	0	0
10,000,000	0	10,000,000	10,000,000	0	0
10,000,000	0	10,000,000	10,000,000	0	0
10,000,000	0	10,000,000	10,000,000	0	0
500,000,000	0	500,000,000	300,000,000	0	200,000,000

재해복구비(종교)사업

구 분	중앙관서 결산				
	예 산 액	예 산 현 액	교 부 액	다음연도 이월액	불 용 액
합 계	0	364,048,000	364,048,000	0	0
충청북도	0	257,786,000	257,786,000	0	0
전라남도	0	106,262,000	106,262,000	0	0

(단위 : 원)

시도별 집행실적

교 부 액	전년도 이월액	예산현액	지 출 액	다음연도 이월액	불 용 액
364,048,000	0	364,048,000	106,262,000	257,786,000	0
257,786,000	0	257,786,000	0	257,786,000	0
106,262,000	0	106,262,000	106,262,000	0	0

전통스토리 계승 및 활용사업

구 분	중앙관서 결산				
	예 산 액	예 산 현 액	교 부 액	다음연도 이월액	불 용 액
합 계	7,856,000,000	7,856,000,000	7,855,829,000	0	171,000
서울특별시	1,116,883,000	1,116,883,000	1,116,883,000	0	0
부산광역시	381,497,000	381,497,000	381,497,000	0	0
대구광역시	444,243,000	444,243,000	444,243,000	0	0
인천광역시	376,478,000	376,478,000	376,478,000	0	0
광주광역시	351,379,000	351,379,000	351,379,000	0	0
대전광역시	256,004,000	256,004,000	256,004,000	0	0
울산광역시	168,160,000	168,160,000	168,160,000	0	0
세종특별자치시	62,746,000	62,746,000	62,746,000	0	0
경기도	1,817,131,000	1,817,131,000	1,817,131,000	0	0
강원도	276,083,000	276,083,000	276,083,000	0	0
충청북도	220,867,000	220,867,000	220,867,000	0	0
충청남도	389,027,000	389,027,000	389,027,000	0	0
전라북도	399,066,000	399,066,000	399,066,000	0	0
전라남도	356,399,000	356,399,000	356,399,000	0	0
경상북도	672,640,000	672,640,000	672,640,000	0	0
경상남도	496,950,000	496,950,000	496,950,000	0	0
제주특별자치도	70,276,000	70,276,000	70,276,000	0	0
이월 및 불용	171,000	171,000	0	0	171,000

(단위 : 원)

시도별 집행실적					
교 부 액	전년도 이월액	예산현액	지 출 액	다음연도 이월액	불 용 액
7,855,829,000	0	7,855,829,000	4,011,017,834	3,844,811,166	0
1,116,883,000	0	1,116,883,000	248,734,120	868,148,880	0
381,497,000	0	381,497,000	213,658,850	167,838,150	0
444,243,000	0	444,243,000	300,113,930	144,129,070	0
376,478,000	0	376,478,000	145,473,750	231,004,250	0
351,379,000	0	351,379,000	231,817,780	119,561,220	0
256,004,000	0	256,004,000	142,273,350	113,730,650	0
168,160,000	0	168,160,000	99,179,350	68,980,650	0
62,746,000	0	62,746,000	28,642,720	34,103,280	0
1,817,131,000	0	1,817,131,000	681,876,220	1,135,254,780	0
276,083,000	0	276,083,000	169,410,460	106,672,540	0
220,867,000	0	220,867,000	118,266,380	102,600,620	0
389,027,000	0	389,027,000	257,350,580	131,676,420	0
399,066,000	0	399,066,000	303,558,390	95,507,610	0
356,399,000	0	356,399,000	242,935,010	113,463,990	0
672,640,000	0	672,640,000	446,255,416	226,384,584	0
496,950,000	0	496,950,000	337,504,298	159,445,702	0
70,276,000	0	70,276,000	43,967,230	26,308,770	0
0	0	0	0	0	0

국립도서관 분관 운영사업

구 분	중앙관서 결산				
	예 산 액	예 산 현 액	교 부 액	다음연도 이월액	불 용 액
합 계	200,000,000	200,000,000	197,925,000	0	2,075,000
서울특별시	30,700,000	30,700,000	30,700,000	0	0
부산광역시	15,000,000	15,000,000	15,000,000	0	0
인천광역시	14,430,000	14,430,000	14,430,000	0	0
광주광역시	10,420,000	10,420,000	10,420,000	0	0
대전광역시	14,220,000	14,220,000	14,220,000	0	0
경기도	45,240,000	45,240,000	45,240,000	0	0
충청북도	12,300,000	12,300,000	12,300,000	0	0
전라북도	10,000,000	10,000,000	10,000,000	0	0
전라남도	18,015,000	18,015,000	18,015,000	0	0
경상북도	10,000,000	10,000,000	10,000,000	0	0
경상남도	17,600,000	17,600,000	17,600,000	0	0
이월 및 불용	2,075,000	2,075,000	0	0	2,075,000

(단위 : 원)

시도별 집행실적						
교 부 액	전년도 이월액	예산현액	지 출 액	다음연도 이월액	불 용 액	
197,925,000	0	197,925,000	191,978,975	0	5,946,025	
30,700,000	0	30,700,000	30,265,670	0	434,330	
15,000,000	0	15,000,000	15,000,000	0	0	
14,430,000	0	14,430,000	14,430,000	0	0	
10,420,000	0	10,420,000	10,420,000	0	0	
14,220,000	0	14,220,000	14,206,410	0	13,590	
45,240,000	0	45,240,000	44,120,875	0	1,119,125	
12,300,000	0	12,300,000	10,628,410	0	1,671,590	
10,000,000	0	10,000,000	10,000,000	0	0	
18,015,000	0	18,015,000	17,142,655	0	872,345	
10,000,000	0	10,000,000	8,975,000	0	1,025,000	
17,600,000	0	17,600,000	16,789,955	0	810,045	
0	0	0	0	0	0	

인문정신문화 사회적 확산 지원사업

구 분	중앙관서 결산				
	예 산 액	예 산 현 액	교 부 액	다음연도 이월액	불 용 액
합 계	800,000,000	800,000,000	800,000,000	0	0
경상북도	800,000,000	800,000,000	800,000,000	0	0

(단위 : 원)

시도별 집행실적

교 부 액	전년도 이월액	예산현액	지 출 액	다음연도 이월액	불 용 액
800,000,000	0	800,000,000	739,000,000	0	61,000,000
800,000,000	0	800,000,000	739,000,000	0	61,000,000

국민문화활동지원사업

구 분	중앙관서 결산				
	예 산 액	예 산 현 액	교 부 액	다음연도 이월액	불 용 액
합 계	1,800,000,000	1,800,000,000	1,800,000,000	0	0
서울특별시	125,000,000	125,000,000	125,000,000	0	0
부산광역시	100,000,000	100,000,000	100,000,000	0	0
대구광역시	100,000,000	100,000,000	100,000,000	0	0
인천광역시	45,000,000	45,000,000	45,000,000	0	0
광주광역시	65,000,000	65,000,000	65,000,000	0	0
대전광역시	70,000,000	70,000,000	70,000,000	0	0
울산광역시	50,000,000	50,000,000	50,000,000	0	0
세종특별자치시	70,000,000	70,000,000	70,000,000	0	0
경기도	235,000,000	235,000,000	235,000,000	0	0
강원도	110,000,000	110,000,000	110,000,000	0	0
충청북도	150,000,000	150,000,000	150,000,000	0	0
충청남도	140,000,000	140,000,000	140,000,000	0	0
전라북도	70,000,000	70,000,000	70,000,000	0	0
전라남도	200,000,000	200,000,000	200,000,000	0	0
경상북도	70,000,000	70,000,000	70,000,000	0	0
경상남도	130,000,000	130,000,000	130,000,000	0	0
제주특별자치도	70,000,000	70,000,000	70,000,000	0	0

(단위 : 원)

시도별 집행실적					
교 부 액	전년도 이월액	예산현액	지 출 액	다음연도 이월액	불 용 액
1,800,000,000	0	1,800,000,000	1,747,345,834	0	52,654,166
125,000,000	0	125,000,000	112,773,280	0	12,226,720
100,000,000	0	100,000,000	99,432,770	0	567,230
100,000,000	0	100,000,000	100,000,000	0	0
45,000,000	0	45,000,000	44,930,000	0	70,000
65,000,000	0	65,000,000	65,000,000	0	0
70,000,000	0	70,000,000	63,051,295	0	6,948,705
50,000,000	0	50,000,000	49,982,502	0	17,498
70,000,000	0	70,000,000	70,000,000	0	0
235,000,000	0	235,000,000	220,618,675	0	14,381,325
110,000,000	0	110,000,000	100,689,810	0	9,310,190
150,000,000	0	150,000,000	142,469,660	0	7,530,340
140,000,000	0	140,000,000	139,949,842	0	50,158
70,000,000	0	70,000,000	70,000,000	0	0
200,000,000	0	200,000,000	200,000,000	0	0
70,000,000	0	70,000,000	70,000,000	0	0
130,000,000	0	130,000,000	130,000,000	0	0
70,000,000	0	70,000,000	68,448,000	0	1,552,000

국제문화정책지원사업

구 분	중앙관서 결산				
	예 산 액	예 산 현 액	교 부 액	다음연도 이월액	불 용 액
합 계	600,000,000	600,000,000	600,000,000	0	0
전라남도	600,000,000	600,000,000	600,000,000	0	0

(단위 : 원)

시도별 집행실적

교 부 액	전년도 이월액	예산현액	지 출 액	다음연도 이월액	불 용 액
600,000,000	0	600,000,000	337,601,505	262,398,495	0
600,000,000	0	600,000,000	337,601,505	262,398,495	0

광고산업 활성화사업

구 분	중앙관서 결산				
	예 산 액	예 산 현 액	교 부 액	다음연도 이월액	불 용 액
합 계	600,000,000	600,000,000	600,000,000	0	0
부산광역시	600,000,000	600,000,000	600,000,000	0	0

(단위 : 원)

시도별 집행실적

교 부 액	전년도 이월액	예산현액	지 출 액	다음연도 이월액	불 용 액
600,000,000	0	600,000,000	338,519,071	0	261,480,929
600,000,000	0	600,000,000	338,519,071	0	261,480,929

미술진흥기반구축사업

구 분	중앙관서 결산				
	예 산 액	예 산 현 액	교 부 액	다음연도 이월액	불 용 액
합 계	75,760,000,000	75,760,000,000	75,760,000,000	0	0
서울특별시	8,311,000,000	8,311,000,000	8,311,000,000	0	0
부산광역시	5,315,000,000	5,315,000,000	5,315,000,000	0	0
대구광역시	2,657,000,000	2,657,000,000	2,657,000,000	0	0
인천광역시	3,322,000,000	3,322,000,000	3,322,000,000	0	0
광주광역시	1,661,000,000	1,661,000,000	1,661,000,000	0	0
대전광역시	1,661,000,000	1,661,000,000	1,661,000,000	0	0
울산광역시	1,661,000,000	1,661,000,000	1,661,000,000	0	0
세종특별자치시	332,000,000	332,000,000	332,000,000	0	0
경기도	10,304,000,000	10,304,000,000	10,304,000,000	0	0
강원도	5,979,000,000	5,979,000,000	5,979,000,000	0	0
충청북도	3,654,000,000	3,654,000,000	3,654,000,000	0	0
충청남도	4,982,000,000	4,982,000,000	4,982,000,000	0	0
전라북도	4,650,000,000	4,650,000,000	4,650,000,000	0	0
전라남도	7,313,000,000	7,313,000,000	7,313,000,000	0	0
경상북도	7,647,000,000	7,647,000,000	7,647,000,000	0	0
경상남도	5,979,000,000	5,979,000,000	5,979,000,000	0	0
제주특별자치도	332,000,000	332,000,000	332,000,000	0	0

(단위 : 원)

시도별 집행실적					
교 부 액	전년도 이월액	예산현액	지 출 액	다음연도 이월액	불 용 액
75,760,000,000	0	75,760,000,000	20,731,000,000	55,029,000,000	0
8,311,000,000	0	8,311,000,000	271,000,000	8,040,000,000	0
5,315,000,000	0	5,315,000,000	199,000,000	5,116,000,000	0
2,657,000,000	0	2,657,000,000	660,000,000	1,997,000,000	0
3,322,000,000	0	3,322,000,000	927,000,000	2,395,000,000	0
1,661,000,000	0	1,661,000,000	354,000,000	1,307,000,000	0
1,661,000,000	0	1,661,000,000	884,000,000	777,000,000	0
1,661,000,000	0	1,661,000,000	454,000,000	1,207,000,000	0
332,000,000	0	332,000,000	0	332,000,000	0
10,304,000,000	0	10,304,000,000	3,921,000,000	6,383,000,000	0
5,979,000,000	0	5,979,000,000	534,000,000	5,445,000,000	0
3,654,000,000	0	3,654,000,000	1,198,000,000	2,456,000,000	0
4,982,000,000	0	4,982,000,000	1,352,000,000	3,630,000,000	0
4,650,000,000	0	4,650,000,000	2,229,000,000	2,421,000,000	0
7,313,000,000	0	7,313,000,000	3,073,000,000	4,240,000,000	0
7,647,000,000	0	7,647,000,000	2,252,000,000	5,395,000,000	0
5,979,000,000	0	5,979,000,000	2,258,000,000	3,721,000,000	0
332,000,000	0	332,000,000	165,000,000	167,000,000	0

재해복구비(예술)사업

구 분	중앙관서 결산				
	예 산 액	예 산 현 액	교 부 액	다음연도 이월액	불 용 액
합 계	0	149,748,000	149,748,000	0	0
전라남도	0	149,748,000	149,748,000	0	0

(단위 : 원)

시도별 집행실적

교 부 액	전년도 이월액	예산현액	지 출 액	다음연도 이월액	불 용 액
149,748,000	0	149,748,000	0	149,748,000	0
149,748,000	0	149,748,000	0	149,748,000	0

문화예술 인프라 구축사업

구 분	중앙관서 결산				
	예 산 액	예 산 현 액	교 부 액	다음연도 이월액	불 용 액
합 계	4,720,000,000	4,720,000,000	4,720,000,000	0	0
부산광역시	3,720,000,000	3,720,000,000	3,720,000,000	0	0
경기도	1,000,000,000	1,000,000,000	1,000,000,000	0	0

(단위 : 원)

시도별 집행실적					
교 부 액	전년도 이월액	예산현액	지 출 액	다음연도 이월액	불 용 액
4,720,000,000	3,761,041,000	8,481,041,000	5,007,653,460	3,473,387,540	0
3,720,000,000	0	3,720,000,000	3,720,000,000	0	0
1,000,000,000	3,761,041,000	4,761,041,000	1,287,653,460	3,473,387,540	0

문화중심도시조성 및 운영사업

구 분	중앙관서 결산				
	예 산 액	예 산 현 액	교 부 액	다음연도 이월액	불 용 액
합 계	13,446,000,000	13,446,000,000	13,446,000,000	0	0
광주광역시	13,446,000,000	13,446,000,000	13,446,000,000	0	0

(단위 : 원)

시도별 집행실적

교 부 액	전년도 이월액	예산현액	지 출 액	다음연도 이월액	불 용 액
13,446,000,000	0	13,446,000,000	2,632,145,700	10,813,854,300	0
13,446,000,000	0	13,446,000,000	2,632,145,700	10,813,854,300	0

문화중심도시육성(지자체)사업

구 분	중앙관서 결산				
	예 산 액	예 산 현 액	교 부 액	다음연도 이월액	불 용 액
합 계	33,082,000,000	33,082,000,000	33,062,000,000	0	20,000,000
광주광역시	33,082,000,000	33,082,000,000	33,062,000,000	0	20,000,000

(단위 : 원)

시도별 집행실적					
교 부 액	전년도 이월액	예산현액	지 출 액	다음연도 이월액	불 용 액
33,062,000,000	17,727,000,000	50,789,000,000	32,780,000,000	18,009,000,000	0
33,062,000,000	17,727,000,000	50,789,000,000	32,780,000,000	18,009,000,000	0

관광자원개발(지역자율)사업

구 분	중앙관서 결산				
	예 산 액	예 산 현 액	교 부 액	다음연도 이월액	불 용 액
합 계	0	450,000,000	450,000,000	0	0
전라북도	0	450,000,000	450,000,000	0	0

(단위 : 원)

시도별 집행실적

교 부 액	전년도 이월액	예산현액	지 출 액	다음연도 이월액	불 용 액
450,000,000	0	450,000,000	450,000,000	0	0
450,000,000	0	450,000,000	450,000,000	0	0

문화시설확충및운영(지역자율)사업

구 분	중앙관서 결산				
	예 산 액	예 산 현 액	교 부 액	다음연도 이월액	불 용 액
합 계	280,092,000,000	280,092,000,000	271,187,000,000	0	8,905,000,000
서울특별시	26,832,000,000	26,832,000,000	24,014,000,000	0	2,818,000,000
부산광역시	26,192,000,000	26,192,000,000	23,129,000,000	0	3,063,000,000
대구광역시	5,184,000,000	5,184,000,000	5,184,000,000	0	0
인천광역시	11,152,000,000	11,152,000,000	11,152,000,000	0	0
광주광역시	21,010,000,000	21,010,000,000	20,177,000,000	0	833,000,000
대전광역시	6,602,000,000	6,602,000,000	6,602,000,000	0	0
울산광역시	3,532,000,000	3,532,000,000	3,532,000,000	0	0
경기도	54,942,000,000	54,942,000,000	54,256,000,000	0	686,000,000
강원도	16,666,000,000	16,666,000,000	16,568,000,000	0	98,000,000
충청북도	7,333,000,000	7,333,000,000	7,333,000,000	0	0
충청남도	17,358,000,000	17,358,000,000	17,058,000,000	0	300,000,000
전라북도	15,342,000,000	15,342,000,000	15,342,000,000	0	0
전라남도	24,733,000,000	24,733,000,000	23,976,000,000	0	757,000,000
경상북도	24,407,000,000	24,407,000,000	24,057,000,000	0	350,000,000
경상남도	18,807,000,000	18,807,000,000	18,807,000,000	0	0

(단위 : 원)

시도별 집행실적

교 부 액	전년도 이월액	예산현액	지 출 액	다음연도 이월액	불 용 액
271,187,000,000	135,284,000,000	406,471,000,000	176,885,000,000	223,569,000,000	6,017,000,000
24,014,000,000	8,155,000,000	32,169,000,000	14,037,000,000	18,016,000,000	116,000,000
23,129,000,000	15,846,000,000	38,975,000,000	14,710,000,000	24,199,000,000	66,000,000
5,184,000,000	8,100,000,000	13,284,000,000	5,447,000,000	7,394,000,000	443,000,000
11,152,000,000	2,406,000,000	13,558,000,000	3,566,000,000	9,314,000,000	678,000,000
20,177,000,000	8,645,000,000	28,822,000,000	10,472,000,000	18,116,000,000	234,000,000
6,602,000,000	42,000,000	6,644,000,000	2,132,000,000	4,380,000,000	132,000,000
3,532,000,000	7,649,000,000	11,181,000,000	7,853,000,000	3,322,000,000	6,000,000
54,256,000,000	9,328,000,000	63,584,000,000	25,449,000,000	37,647,000,000	488,000,000
16,568,000,000	14,926,000,000	31,494,000,000	14,527,000,000	16,313,000,000	654,000,000
7,333,000,000	10,350,000,000	17,683,000,000	11,749,000,000	5,308,000,000	626,000,000
17,058,000,000	6,160,000,000	23,218,000,000	10,285,000,000	12,729,000,000	204,000,000
15,342,000,000	15,019,000,000	30,361,000,000	14,537,000,000	14,609,000,000	1,215,000,000
23,976,000,000	8,802,000,000	32,778,000,000	12,691,000,000	19,970,000,000	117,000,000
24,057,000,000	11,254,000,000	35,311,000,000	16,570,000,000	18,223,000,000	518,000,000
18,807,000,000	8,602,000,000	27,409,000,000	12,860,000,000	14,029,000,000	520,000,000

체육진흥시설지원(지역자율)사업

구 분	중앙관서 결산				
	예 산 액	예 산 현 액	교 부 액	다음연도 이월액	불 용 액
합 계	230,869,000,000	230,869,000,000	228,719,000,000	0	2,150,000,000
서울특별시	7,960,000,000	7,960,000,000	5,810,000,000	0	2,150,000,000
부산광역시	4,165,000,000	4,165,000,000	4,165,000,000	0	0
대구광역시	5,630,000,000	5,630,000,000	5,630,000,000	0	0
인천광역시	20,012,000,000	20,012,000,000	20,012,000,000	0	0
광주광역시	5,855,000,000	5,855,000,000	5,855,000,000	0	0
대전광역시	2,130,000,000	2,130,000,000	2,130,000,000	0	0
울산광역시	4,390,000,000	4,390,000,000	4,390,000,000	0	0
경기도	23,515,000,000	23,515,000,000	23,515,000,000	0	0
강원도	16,341,000,000	16,341,000,000	16,341,000,000	0	0
충청북도	13,706,000,000	13,706,000,000	13,706,000,000	0	0
충청남도	25,400,000,000	25,400,000,000	25,400,000,000	0	0
전라북도	26,185,000,000	26,185,000,000	26,185,000,000	0	0
전라남도	28,890,000,000	28,890,000,000	28,890,000,000	0	0
경상북도	22,094,000,000	22,094,000,000	22,094,000,000	0	0
경상남도	24,596,000,000	24,596,000,000	24,596,000,000	0	0

(단위 : 원)

시도별 집행실적

교 부 액	전년도 이월액	예산현액	지 출 액	다음연도 이월액	불 용 액
228,719,000,000	65,181,000,000	293,900,000,000	143,202,000,000	146,984,000,000	3,714,000,000
5,810,000,000	645,000,000	6,455,000,000	2,815,000,000	3,540,000,000	100,000,000
4,165,000,000	0	4,165,000,000	3,753,000,000	0	412,000,000
5,630,000,000	1,753,000,000	7,383,000,000	6,422,000,000	960,000,000	1,000,000
20,012,000,000	0	20,012,000,000	10,813,000,000	9,101,000,000	98,000,000
5,855,000,000	1,977,000,000	7,832,000,000	5,299,000,000	2,519,000,000	14,000,000
2,130,000,000	0	2,130,000,000	2,051,000,000	0	79,000,000
4,390,000,000	7,226,000,000	11,616,000,000	11,517,000,000	99,000,000	0
23,515,000,000	9,287,000,000	32,802,000,000	8,963,000,000	21,422,000,000	2,417,000,000
16,341,000,000	2,912,000,000	19,253,000,000	10,319,000,000	8,703,000,000	231,000,000
13,706,000,000	2,731,000,000	16,437,000,000	6,196,000,000	10,241,000,000	0
25,400,000,000	9,402,000,000	34,802,000,000	16,900,000,000	17,785,000,000	117,000,000
26,185,000,000	4,610,000,000	30,795,000,000	12,498,000,000	18,172,000,000	125,000,000
28,890,000,000	10,347,000,000	39,237,000,000	18,214,000,000	21,001,000,000	22,000,000
22,094,000,000	6,016,000,000	28,110,000,000	10,487,000,000	17,615,000,000	8,000,000
24,596,000,000	8,275,000,000	32,871,000,000	16,955,000,000	15,826,000,000	90,000,000

폐산업시설 등 유휴공간 문화재생사업(지역자율)사업

구 분	중앙관서 결산				
	예 산 액	예 산 현 액	교 부 액	다음연도 이월액	불 용 액
합 계	14,843,000,000	14,843,000,000	13,873,000,000	0	970,000,000
인천광역시	400,000,000	400,000,000	400,000,000	0	0
울산광역시	0	0	0	0	0
경기도	4,500,000,000	4,500,000,000	4,500,000,000	0	0
강원도	3,627,000,000	3,627,000,000	3,627,000,000	0	0
충청북도	676,000,000	676,000,000	676,000,000	0	0
충청남도	2,320,000,000	2,320,000,000	1,350,000,000	0	970,000,000
전라북도	1,000,000,000	1,000,000,000	1,000,000,000	0	0
전라남도	2,320,000,000	2,320,000,000	2,320,000,000	0	0

(단위 : 원)

시도별 집행실적

교 부 액	전년도 이월액	예산현액	지 출 액	다음연도 이월액	불 용 액
13,873,000,000	9,061,000,000	22,934,000,000	8,022,000,000	13,414,000,000	1,498,000,000
400,000,000	0	400,000,000	0	400,000,000	0
0	1,788,000,000	1,788,000,000	1,788,000,000	0	0
4,500,000,000	2,692,000,000	7,192,000,000	2,500,000,000	4,692,000,000	0
3,627,000,000	1,613,000,000	5,240,000,000	1,842,000,000	3,397,000,000	1,000,000
676,000,000	259,000,000	935,000,000	119,000,000	816,000,000	0
1,350,000,000	1,977,000,000	3,327,000,000	287,000,000	1,543,000,000	1,497,000,000
1,000,000,000	0	1,000,000,000	361,000,000	639,000,000	0
2,320,000,000	732,000,000	3,052,000,000	1,125,000,000	1,927,000,000	0

3대문화권 생태관광기반 조성(지역지원)사업

구 분	중앙관서 결산				
	예 산 액	예 산 현 액	교 부 액	다음연도 이월액	불 용 액
합 계	103,112,000,000	116,850,000,000	103,729,000,000	12,421,000,000	700,000,000
대구광역시	13,121,000,000	13,121,000,000	0	12,421,000,000	700,000,000
경상북도	89,991,000,000	103,729,000,000	103,729,000,000	0	0

(단위 : 원)

시도별 집행실적

교 부 액	전년도 이월액	예산현액	지 출 액	다음연도 이월액	불 용 액
103,729,000,000	82,180,000,000	185,909,000,000	102,333,000,000	77,369,000,000	6,207,000,000
0	8,120,000,000	8,120,000,000	381,000,000	7,739,000,000	0
103,729,000,000	74,060,000,000	177,789,000,000	101,952,000,000	69,630,000,000	6,207,000,000

문화도시 조성(지역지원)사업

구 분	중앙관서 결산				
	예 산 액	예 산 현 액	교 부 액	다음연도 이월액	불 용 액
합 계	9,000,000,000	9,000,000,000	8,999,970,000	0	30,000
부산광역시	1,285,714,285	1,285,714,285	1,285,710,000	0	4,285
경기도	1,285,714,285	1,285,714,285	1,285,710,000	0	4,285
강원도	1,285,714,286	1,285,714,286	1,285,710,000	0	4,286
충청북도	1,285,714,286	1,285,714,286	1,285,710,000	0	4,286
충청남도	1,285,714,286	1,285,714,286	1,285,710,000	0	4,286
경상북도	1,285,714,286	1,285,714,286	1,285,710,000	0	4,286
제주특별자치도	1,285,714,286	1,285,714,286	1,285,710,000	0	4,286

(단위 : 원)

시도별 집행실적

교 부 액	전년도 이월액	예산현액	지 출 액	다음연도 이월액	불 용 액
8,999,970,000	0	8,999,970,000	7,166,808,549	1,833,161,451	0
1,285,710,000	0	1,285,710,000	1,285,710,000	0	0
1,285,710,000	0	1,285,710,000	755,758,831	529,951,169	0
1,285,710,000	0	1,285,710,000	818,325,287	467,384,713	0
1,285,710,000	0	1,285,710,000	1,256,881,296	28,828,704	0
1,285,710,000	0	1,285,710,000	1,104,931,524	180,778,476	0
1,285,710,000	0	1,285,710,000	1,030,102,494	255,607,506	0
1,285,710,000	0	1,285,710,000	915,099,117	370,610,883	0

지역문화 컨설팅 지원(지역지원)사업

구 분	중앙관서 결산				
	예 산 액	예 산 현 액	교 부 액	다음연도 이월액	불 용 액
합 계	300,000,000	300,000,000	300,000,000	0	0
서울특별시	20,000,000	20,000,000	20,000,000	0	0
인천광역시	30,000,000	30,000,000	30,000,000	0	0
경기도	80,000,000	80,000,000	80,000,000	0	0
강원도	15,000,000	15,000,000	15,000,000	0	0
충청북도	15,000,000	15,000,000	15,000,000	0	0
충청남도	50,000,000	50,000,000	50,000,000	0	0
전라남도	75,000,000	75,000,000	75,000,000	0	0
경상남도	15,000,000	15,000,000	15,000,000	0	0

(단위 : 원)

시도별 집행실적

교 부 액	전년도 이월액	예산현액	지 출 액	다음연도 이월액	불 용 액
300,000,000	0	300,000,000	286,000,000	0	14,000,000
20,000,000	0	20,000,000	20,000,000	0	0
30,000,000	0	30,000,000	28,000,000	0	2,000,000
80,000,000	0	80,000,000	78,000,000	0	2,000,000
15,000,000	0	15,000,000	15,000,000	0	0
15,000,000	0	15,000,000	13,000,000	0	2,000,000
50,000,000	0	50,000,000	46,000,000	0	4,000,000
75,000,000	0	75,000,000	71,000,000	0	4,000,000
15,000,000	0	15,000,000	15,000,000	0	0

기업도시 진입도로 지원(지역지원)사업

구 분	중앙관서 결산				
	예 산 액	예 산 현 액	교 부 액	다음연도 이월액	불 용 액
합 계	19,934,000,000	24,066,000,000	24,066,000,000	0	0
충청남도	3,000,000,000	5,164,000,000	5,164,000,000	0	0
전라남도	16,934,000,000	18,902,000,000	18,902,000,000	0	0

(단위 : 원)

시도별 집행실적

교 부 액	전년도 이월액	예산현액	지 출 액	다음연도 이월액	불 용 액
24,066,000,000	4,795,000,000	28,861,000,000	23,144,000,000	5,717,000,000	0
5,164,000,000	995,000,000	6,159,000,000	2,232,000,000	3,927,000,000	0
18,902,000,000	3,800,000,000	22,702,000,000	20,912,000,000	1,790,000,000	0

중부내륙권 관광개발(지역지원)사업

구 분	중앙관서 결산				
	예 산 액	예 산 현 액	교 부 액	다음연도 이월액	불 용 액
합 계	5,818,000,000	5,818,000,000	5,818,000,000	0	0
강원도	1,942,000,000	1,942,000,000	1,942,000,000	0	0
충청북도	2,122,000,000	2,122,000,000	2,122,000,000	0	0
경상북도	1,754,000,000	1,754,000,000	1,754,000,000	0	0

(단위 : 원)

시도별 집행실적

교 부 액	전년도 이월액	예산현액	지 출 액	다음연도 이월액	불 용 액
5,818,000,000	11,155,000,000	16,973,000,000	12,328,000,000	4,645,000,000	0
1,942,000,000	2,272,000,000	4,214,000,000	3,556,000,000	658,000,000	0
2,122,000,000	5,062,000,000	7,184,000,000	4,020,000,000	3,164,000,000	0
1,754,000,000	3,821,000,000	5,575,000,000	4,752,000,000	823,000,000	0

한반도생태평화벨트 조성(지역지원)사업

구 분	중앙관서 결산				
	예 산 액	예 산 현 액	교 부 액	다음연도 이월액	불 용 액
합 계	7,515,000,000	9,015,000,000	8,515,000,000	0	500,000,000
인천광역시	1,100,000,000	1,100,000,000	1,100,000,000	0	0
경기도	1,700,000,000	1,700,000,000	1,200,000,000	0	500,000,000
강원도	4,715,000,000	6,215,000,000	6,215,000,000	0	0

(단위 : 원)

시도별 집행실적

교 부 액	전년도 이월액	예산현액	지 출 액	다음연도 이월액	불 용 액
8,515,000,000	14,643,000,000	23,158,000,000	16,140,000,000	7,018,000,000	0
1,100,000,000	1,146,000,000	2,246,000,000	1,346,000,000	900,000,000	0
1,200,000,000	7,454,000,000	8,654,000,000	5,421,000,000	3,233,000,000	0
6,215,000,000	6,043,000,000	12,258,000,000	9,373,000,000	2,885,000,000	0

서부내륙권 광역관광개발(지역지원)사업

구 분	중앙관서 결산				
	예 산 액	예 산 현 액	교 부 액	다음연도 이월액	불 용 액
합 계	17,732,000,000	21,098,000,000	17,498,000,000	1,800,000,000	1,800,000,000
세종특별자치시	1,500,000,000	1,800,000,000	1,000,000,000	800,000,000	0
충청남도	4,400,000,000	5,966,000,000	3,566,000,000	600,000,000	1,800,000,000
전라북도	11,832,000,000	13,332,000,000	12,932,000,000	400,000,000	0

(단위 : 원)

시도별 집행실적

교 부 액	전년도 이월액	예산현액	지 출 액	다음연도 이월액	불 용 액
17,498,000,000	16,653,000,000	34,151,000,000	12,042,000,000	22,109,000,000	0
1,000,000,000	0	1,000,000,000	65,000,000	935,000,000	0
3,566,000,000	9,455,000,000	13,021,000,000	2,775,000,000	10,246,000,000	0
12,932,000,000	7,198,000,000	20,130,000,000	9,202,000,000	10,928,000,000	0

충청유교문화권 광역관광개발(지역지원)사업

구 분	중앙관서 결산				
	예 산 액	예 산 현 액	교 부 액	다음연도 이월액	불 용 액
합 계	11,988,000,000	11,988,000,000	4,668,000,000	2,810,000,000	4,510,000,000
대전광역시	2,650,000,000	2,650,000,000	0	200,000,000	2,450,000,000
충청북도	3,075,000,000	3,075,000,000	1,225,000,000	1,550,000,000	300,000,000
충청남도	6,263,000,000	6,263,000,000	3,443,000,000	1,060,000,000	1,760,000,000

(단위 : 원)

시도별 집행실적

교 부 액	전년도 이월액	예산현액	지 출 액	다음연도 이월액	불 용 액
4,668,000,000	2,168,000,000	6,836,000,000	2,015,000,000	4,821,000,000	0
0	635,000,000	635,000,000	115,000,000	520,000,000	0
1,225,000,000	483,000,000	1,708,000,000	1,262,000,000	446,000,000	0
3,443,000,000	1,050,000,000	4,493,000,000	638,000,000	3,855,000,000	0

문화시설확충및운영(제주)사업

구 분	중앙관서 결산				
	예 산 액	예 산 현 액	교 부 액	다음연도 이월액	불 용 액
합 계	1,280,000,000	3,168,750,000	3,168,750,000	0	0
제주특별자치도	1,280,000,000	3,168,750,000	3,168,750,000	0	0

(단위 : 원)

시도별 집행실적

교 부 액	전년도 이월액	예산현액	지 출 액	다음연도 이월액	불 용 액
3,168,750,000	330,000,000	3,498,750,000	2,303,750,000	261,000,000	934,000,000
3,168,750,000	330,000,000	3,498,750,000	2,303,750,000	261,000,000	934,000,000

지방문화산업기반조성(제주특별자치도계정)사업

구 분	중앙관서 결산				
	예 산 액	예 산 현 액	교 부 액	다음연도 이월액	불 용 액
합 계	0	300,000,000	300,000,000	0	0
제주특별자치도	0	300,000,000	300,000,000	0	0

(단위 : 원)

시도별 집행실적

교 부 액	전년도 이월액	예산현액	지 출 액	다음연도 이월액	불 용 액
300,000,000	0	300,000,000	179,000,000	121,000,000	0
300,000,000	0	300,000,000	179,000,000	121,000,000	0

지역문화 컨설팅 지원(제주특별자치도계정)사업

구 분	중앙관서 결산				
	예 산 액	예 산 현 액	교 부 액	다음연도 이월액	불 용 액
합 계	30,000,000	30,000,000	30,000,000	0	0
제주특별자치도	30,000,000	30,000,000	30,000,000	0	0

(단위 : 원)

시도별 집행실적

교 부 액	전년도 이월액	예산현액	지 출 액	다음연도 이월액	불 용 액
30,000,000	0	30,000,000	27,000,000	0	3,000,000
30,000,000	0	30,000,000	27,000,000	0	3,000,000

체육진흥시설지원(제주특별자치도계정)사업

구 분	중앙관서 결산				
	예 산 액	예 산 현 액	교 부 액	다음연도 이월액	불 용 액
합 계	9,691,000,000	9,691,000,000	9,691,000,000	0	0
제주특별자치도	9,691,000,000	9,691,000,000	9,691,000,000	0	0

(단위 : 원)

시도별 집행실적

교 부 액	전년도 이월액	예산현액	지 출 액	다음연도 이월액	불 용 액
9,691,000,000	92,000,000	9,783,000,000	3,330,000,000	6,287,000,000	166,000,000
9,691,000,000	92,000,000	9,783,000,000	3,330,000,000	6,287,000,000	166,000,000

제주관광진흥지원(제주특별자치도계정)사업

구 분	중앙관서 결산				
	예 산 액	예 산 현 액	교 부 액	다음연도 이월액	불 용 액
합 계	0	1,907,000,000	1,907,000,000	0	0
제주특별자치도	0	1,907,000,000	1,907,000,000	0	0

(단위 : 원)

시도별 집행실적

교 부 액	전년도 이월액	예산현액	지 출 액	다음연도 이월액	불 용 액
1,907,000,000	147,000,000	2,054,000,000	2,034,000,000	0	20,000,000
1,907,000,000	147,000,000	2,054,000,000	2,034,000,000	0	20,000,000

문화시설확충및운영(세종)사업

구 분	중앙관서 결산				
	예 산 액	예 산 현 액	교 부 액	다음연도 이월액	불 용 액
합 계	5,437,000,000	5,437,000,000	5,339,000,000	0	98,000,000
세종특별자치시	5,437,000,000	5,437,000,000	5,339,000,000	0	98,000,000

(단위 : 원)

시도별 집행실적

교 부 액	전년도 이월액	예산현액	지 출 액	다음연도 이월액	불 용 액
5,339,000,000	4,525,000,000	9,864,000,000	4,699,000,000	5,125,000,000	40,000,000
5,339,000,000	4,525,000,000	9,864,000,000	4,699,000,000	5,125,000,000	40,000,000

체육진흥시설지원(세종특별자치시계정)사업

구 분	중앙관서 결산				
	예 산 액	예 산 현 액	교 부 액	다음연도 이월액	불 용 액
합 계	3,550,000,000	3,550,000,000	510,000,000	0	3,040,000,000
세종특별자치시	3,550,000,000	3,550,000,000	510,000,000	0	3,040,000,000

(단위 : 원)

시도별 집행실적

교 부 액	전년도 이월액	예산현액	지 출 액	다음연도 이월액	불 용 액
510,000,000	1,207,000,000	1,717,000,000	364,000,000	1,353,000,000	0
510,000,000	1,207,000,000	1,717,000,000	364,000,000	1,353,000,000	0

폐산업시설 등 유희공간 문화재생사업(세종)사업

구 분	중앙관서 결산				
	예 산 액	예 산 현 액	교 부 액	다음연도 이월액	불 용 액
합 계	80,000,000	80,000,000	80,000,000	0	0
세종특별자치시	80,000,000	80,000,000	80,000,000	0	0

(단위 : 원)

시도별 집행실적

교 부 액	전년도 이월액	예산현액	지 출 액	다음연도 이월액	불 용 액
80,000,000	1,775,000,000	1,855,000,000	365,000,000	1,490,000,000	0
80,000,000	1,775,000,000	1,855,000,000	365,000,000	1,490,000,000	0

보조금 집행내역(총괄)

(Breakdown of Gov't Subsidy, Total)

구 분 Classification	합계 Total				민간에 대한 경상보조 Current Subsidy to Private				자치단체에 대 Current Local	
	중앙관서		보조사업자		중앙관서		보조사업자		중앙관서	
	예산현액	교부액	예산현액	실집행액	예산현액	교부액	예산현액	실집행액	예산현액	교부액
합 계 Total	2,146,619	2,099,064	2,498,793	1,664,523	1,082,070	1,078,540	1,086,245	952,207	215,031	207,741
<일반회계> General Account	1,318,788	1,310,958	1,345,288	1,082,476	1,049,320	1,045,790	1,052,608	921,337	182,680	179,911
문화체육관광부 Ministry of Culture, Sports and Tourism	1,318,788	1,310,958	1,345,288	1,082,476	1,049,320	1,045,790	1,052,608	921,337	182,680	179,911
<기타특별회계> Special Account	827,831	788,107	1,153,505	582,047	32,750	32,750	33,637	30,870	32,351	27,830
아시아문화중심도시조성특별회 계 Construction of Cultural Hub City of Asia S/A	79,278	79,258	97,872	66,282	32,750	32,750	33,637	30,870	8,397	8,377
문화체육관광부 Ministry of Culture, Sports and Tourism	79,278	79,258	97,872	66,282	32,750	32,750	33,637	30,870	8,397	8,377
국가균형발전특별회계 Balanced National Development S/A	748,553	708,849	1,055,633	515,765	0	0	0	0	23,954	19,453
문화체육관광부 Ministry of Culture, Sports and Tourism	748,553	708,849	1,055,633	515,765	0	0	0	0	23,954	19,453

단위 : 백만원
(In million won)

한 경상보조 Subsidy to Gov't		민간에 대한 자본보조 Capital subsidy to Private Sector				자치단체에 대한 자본보조 Capital Subsidy to Local Gov't				해외이전 Transfer to Abroad			
보조사업자		중앙관서		보조사업자		중앙관서		보조사업자		중앙관서		보조사업자	
예산현액	실집행액	예산현액	교부액	예산현액	실집행액	예산현액	교부액	예산현액	실집행액	예산현액	교부액	예산현액	실집행액
213,410	126,765	27,573	27,573	27,573	18,547	819,545	783,083	1,169,437	564,877	2,400	2,127	2,400	2,127
180,461	101,466	27,573	27,573	27,573	18,547	56,815	55,557	82,519	39,000	2,400	2,127	2,400	2,127
180,461	101,466	27,573	27,573	27,573	18,547	56,815	55,557	82,519	39,000	2,400	2,400	2,400	2,400
32,950	25,300	0	0	0	0	762,729	727,526	1,086,918	525,877	0	0	0	0
8,951	8,368	0	0	0	0	38,131	38,131	55,284	27,044	0	0	0	0
8,951	8,368	0	0	0	0	38,131	38,131	55,284	27,044	0	0	0	0
23,999	16,932	0	0	0	0	724,598	689,395	1,031,634	498,833	0	0	0	0
23,999	16,932	0	0	0	0	724,598	689,395	1,031,634	498,833	0	0	0	0

보조금 집행내역

Breakdown of Gov't Subsidy, FY2020

구 분 Classification	보조사업명 Subsidized Project	중앙관서				
		예산액 Budget	예산현액 Real Budget	교부액 Expenditure	이월액 Carry-over	불용액 Not-used
	합 계 Total	4,308,093	4,345,654	4,258,501	17,311	69,842
일반회계 General Account	소 계 Sub-Total	1,310,162	1,318,788	1,310,958	0	7,831
	○ 종교문화활동지원(민간·경상) Promotion of Sound Religious Activities	12,107	11,132	9,683	0	1,449
	○ 종교문화활동지원(지자체·경상) Promotion of Sound Religious Activities	772	772	772	0	0
	○ 전통종교문화유산보존(민간·경상) Preservation of Traditional Religious Heritage	5,404	5,479	5,191	0	288
	○ 전통종교문화유산보존(지자체·경상) Preservation of Traditional Religious Heritage	2,484	2,484	2,480	0	4
	○ 전통종교문화유산보존(지자체·자본) Preservation of Traditional Religious Heritage	15,954	15,954	15,397	0	557
	○ 종교문화시설건립(지자체·자본) Constructional Assistance for Religious Facilities	6,940	6,940	6,940	0	0
	○ 법난심의위원회 운영(민간·경상) Events for 10.27. buddhist persecution anniversary	180	180	180	0	0

(단위:백만원 In million won)

보조사업자

이월액 Carry-over	불용액 Not-used	교부액 Budget	예산현액 Real Budget	지출액 Expenditure	보조목적 Purpose	보조 비율 (%) Rate	비고 Remarks
17,311	69,842	4,258,501	5,018,073	3,268,843			
0	7,831	1,310,958	1,345,288	1,082,476			
0	1,449	9,683	9,683	9,683	종교화합, 종교문화활동 지원 등	정액	민간경상보조 (320-01)
0	0	772	772	772	종교문화행사 지원	80	자치단체경상보 조(330-01)
0	288	5,191	5,191	5,191	종교 기록문화유산 아카 이브 구축 등	정액	민간경상보조 (320-01)
0	4	2,480	2,480	2,480	전통사찰 방재시스템 유 지보수	50	자치단체경상보 조(330-01)
0	557	15,397	19,833	14,051	전통사찰 보수정비 및 방 재시스템 구축 지원	40	자치단체자본보 조(330-03)
0	0	6,940	20,335	7,797	종교문화시설건립 지원	30	자치단체자본보 조(330-03)
0	0	180	180	180	10.27법난기념행사 지원	정액	민간경상보조 (320-01)

구분 Classification	보조사업명 Subsidized Project	중앙관서				
		예산액 Budget	예산현액 Real Budget	교부액 Expenditure	이월액 Carry-over	불용액 Not-used
	○ 재해복구비(종교)(지자체·자본) Disaster Recovery(Religion)	0	364	364	0	0
	○ 문화산업정책개발 및 평가(민간·경상) Development and evaluation of cultural industry policy	2,766	2,766	2,766	0	0
	○ 문화콘텐츠 국제협력 및 수출기반조성(민간·경상) International Cooperation and Exports in the Cultural Content Industries	33,962	33,046	33,046	0	0
	○ 문화콘텐츠 투자활성화(민간·경상) Promotion of Cultural content investment	1,750	1,750	1,750	0	0
	○ 콘텐츠산업 생태계 조성(민간·경상) Supporting an Ecosystem based Content Industry	50,712	50,712	50,712	0	0
	○ 지역콘텐츠산업 균형발전 지원(민간·경상) Support for a balanced growth of local content industries	55,241	55,241	54,828	0	413
	○ 군산 예술콘텐츠 활성화 특화(민간·경상) Specialization of art contents promotion for Gunsan	1,000	1,000	600	0	400
	○ 영상콘텐츠산업 육성(민간·경상) Promotion of Film & Video Content industry	29,126	29,126	28,981	0	145
	○ 영상콘텐츠산업 육성(지자체·자본) Promotion of Film & Video Content industry	0	0	0	0	0

(단위:백만원 In million won)

보조사업자

이월액 Carry-over	불용액 Not-used	교부액 Budget	예산현액 Real Budget	지출액 Expenditure	보조목적 Purpose	보조 비율 (%) Rate	비고 Remarks
0	0	364	364	106	전통사찰 재해복구비 지원	50	자치단체자본보조(330-03)
0	0	2,766	2,862	2,510	콘텐츠산업 정책수립을 위한 기초자료 제공등	정액	민간경상보조(320-01)
0	0	33,046	33,046	26,916	문화콘텐츠 해외 수출지원	정액	민간경상보조(320-01)
0	0	1,750	1,750	1,563	콘텐츠기업 투융자 활성화	정액	민간경상보조(320-01)
0	0	50,712	50,712	43,162	선순환 콘텐츠산업 생태계 조성	정액	민간경상보조(320-01)
0	413	54,828	54,828	41,020	새로운 일자리 창출로 지역경제 활성화	정액	민간경상보조(320-01)
0	400	600	600	190	군산 지역 특화 콘텐츠 사업화 모델 개발	정액	민간경상보조(320-01)
0	145	28,981	29,352	23,863	영상산업, 애니메이션산업, 캐릭터산업 육성	정액	민간경상보조(320-01)
0	0	0	4,450	0	지역 영상문화 인프라 구축	50	자치단체자본보조(330-03)

구분 Classification	보조사업명 Subsidized Project	중앙관서				
		예산액 Budget	예산현액 Real Budget	교부액 Expenditure	이월액 Carry-over	불용액 Not-used
	○ 영상콘텐츠산업 육성(지자체·경상) Promotion of Film & Video Content industry	700	700	700	0	0
	○ 음악산업 및 대중문화산업 육성(민간·경상) Promotion of Popular culture contents industry	17,679	17,679	17,679	0	0
	○ 음악산업 및 대중문화산업 육성(지자체·경상) Promotion of Popular culture contents industry	3,300	3,300	3,300	0	0
	○ 게임산업육성(민간·경상) Promotion of Game Industry	43,170	42,691	42,691	0	0
	○ 게임산업육성(민간·자본) Promotion of Game Industry	1,300	1,300	1,300	0	0
	○ 실감형 콘텐츠산업 육성(민간·경상) Promotion of Virtual Reality contents industry	52,834	52,834	52,834	0	0
	○ 한국콘텐츠진흥원 지원(민간·경상) Support for the Korea Creative Content Agency	29,854	28,954	28,954	0	0
	○ 한국영상자료원 지원(민간·경상) Support for the Korean Film Archive	13,093	13,093	13,093	0	0
	○ 영상물등급위원회 지원(민간·경상) Support for the Korea Media Rating Board	3,186	3,186	3,186	0	0
	○ 게임물관리위원회 지원(민간·경상) Support for the Game Rating and Administration Committee	11,886	11,886	11,886	0	0

(단위:백만원 In million won)

보조사업자

이월액 Carry-over	불용액 Not-used	교부액 Budget	예산현액 Real Budget	지출액 Expenditure	보조목적 Purpose	보조 비율 (%) Rate	비고 Remarks
0	0	700	700	700	지역 영상문화 진흥	50	자치단체경상보조(330-01)
0	0	17,679	17,679	16,664	대중문화예술평업 기반조성	정액	민간경상보조(320-01)
0	0	3,300	3,300	1,251	음악산업 콘텐츠 창작기반 강화	정액, 정률(50)	자치단체경상보조(330-01)
0	0	42,691	42,691	33,281	국내 게임산업 성장 및 국제 경쟁력 강화	정액	민간경상보조(320-01)
0	0	1,300	1,300	920	국내 게임산업 성장 및 국제 경쟁력 강화	정액	민간자본보조(320-07)
0	0	52,834	52,834	21,033	실감형 콘텐츠 산업 육성	정액	민간경상보조(320-01)
0	0	28,954	28,954	27,944	콘텐츠산업계 효율적 지원 체계 구축	정액	민간경상보조(320-01)
0	0	13,093	13,093	13,093	한국영상자료원 경상비, 사업비 지원	정액	민간경상보조(320-01)
0	0	3,186	3,186	2,867	영상물등급위원회 경상비, 사업비 지원	정액	민간경상보조(320-01)
0	0	11,886	11,886	11,289	게임물 등급분류의 전문성, 객관성	정액	민간경상보조(320-01)

구분 Classification	보조사업명 Subsidized Project	중앙관서				
		예산액 Budget	예산현액 Real Budget	교부액 Expenditure	이월액 Carry-over	불용액 Not-used
	○ 패션문화산업 육성(민간·경상) Promotion of Designer in Fashion Industry	7,390	7,390	7,390	0	0
	○ 만화산업 육성(민간·경상) Promotion of Comics & Webtoon Industry	16,970	16,970	16,970	0	0
	○ 이야기산업활성화(민간·경상) Promotion of Story Industry	5,615	5,615	5,615	0	0
	○ 한국저작권위원회 지원(민간·경상) Supporting the Korea Copyright Commission	11,752	11,752	11,752	0	0
	○ 저작권 문화기반 조성(민간·경상) Establishing Cultural Basis for Copyright Protection	8,313	8,531	8,531	0	0
	○ 저작권 문화기반 조성(민간·자본) Establishing Cultural Basis for Copyright Protection	3,528	3,310	3,310	0	0
	○ 저작권보호활동 활성화(민간·경상) Reinforcing Copyright Protection Activities	23,429	23,429	23,429	0	0
	○ 저작권 기술 및 표준화 지원(민간·경상) Supporting Copyright Technology and Standardization	2,593	2,593	2,593	0	0
	○ 저작권 유통 지원 및 이용 활성화(민간·경상) Supporting Copyright Transaction and Promoting Use of Copyrighted Materials	7,631	7,631	7,631	0	0
	○ 국가디지털콘텐츠식별체계구축(정보화)(민간·경상) Universal Content Identifier(UCI) Building	1,214	1,214	1,214	0	0

(단위:백만원 In million won)

보조사업자

이월액 Carry-over	불용액 Not-used	교부액 Budget	예산현액 Real Budget	지출액 Expenditure	보조목적 Purpose	보조 비율 (%) Rate	비고 Remarks
0	0	7,390	7,390	5,384	패션문화산업 육성	정액	민간경상보조 (320-01)
0	0	16,970	16,970	14,387	만화산업 육성	정액	민간경상보조 (320-01)
0	0	5,615	5,615	4,618	국내 이야기산업 진흥 및 기반 조성	정액	민간경상보조 (320-01)
0	0	11,752	11,752	11,495	건전한 저작물 이용환경 조성	정액	민간경상보조 (320-01)
0	0	8,531	8,531	8,265	저작권을 준수하는 문화 확산	정액	민간경상보조 (320-01)
0	0	3,310	3,310	0	저작권 문화예술 교육 참 여기회 제공	정액	민간자본보조 (320-07)
0	0	23,429	23,429	22,138	국내외 저작권 보호	정액	민간경상보조 (320-01)
0	0	2,593	2,593	2,491	저작물 유통환경 조성	정액	민간경상보조 (320-01)
0	0	7,631	7,650	7,369	문화산업발전 기반 마련	정액	민간경상보조 (320-01)
0	0	1,214	1,214	1,177	콘텐츠 유통시장 활성화 도모 유통환경 조성	정액	민간경상보조 (320-01)

구 분 Classification	보조사업명 Subsidized Project	중앙관서				
		예산액 Budget	예산현액 Real Budget	교부액 Expenditure	이월액 Carry-over	불용액 Not-used
	○ 저작권 정보관리 및 서비스(정보화)(민간·경상) Supporting Copyright Information Management and Service(Informationization)	2,695	2,695	2,695	0	0
	○ 미디어산업 기반구축(민간·경상) Building a basic system of Media industry	2,048	2,048	2,048	0	0
	○ 방송영상콘텐츠 제작지원(민간·경상) Supporting Content Production in Broadcast	27,905	27,905	27,905	0	0
	○ 방송영상콘텐츠 제작지원(민간·자본) Supporting Content Production in Broadcast	3,477	3,477	3,477	0	0
	○ 방송영상콘텐츠 제작지원(지자체·경상) Supporting Content Production in Broadcast	1,500	900	900	0	0
	○ 국제방송 지원(민간·자본) Supporting of International Broadcasting	11,164	11,164	11,164	0	0
	○ 광고산업 활성화(민간·경상) Promotion of Advertising Industry	1,566	1,566	1,566	0	0
	○ 광고산업 활성화(지자체·경상) Promotion of Advertising Industry	600	600	600	0	0
	○ 출판산업육성(민간·경상) Promotion of Book Publication	24,252	24,252	24,252	0	0
	○ 한국출판문화산업진흥원 지원(민간·경상) Support for Publication Industry Promotion Agency of Korea	10,953	10,953	10,953	0	0

(단위:백만원 In million won)

보조사업자

이월액 Carry-over	불용액 Not-used	교부액 Budget	예산현액 Real Budget	지출액 Expenditure	보조목적 Purpose	보조 비율 (%) Rate	비고 Remarks
0	0	2,695	2,695	2,669	저작권 정보제공 서비스 구축	정액	민간경상보조 (320-01)
0	0	2,048	2,048	1,947	미디어 진흥을 위한 정책 수립	100	민간경상보조 (320-01)
0	0	27,905	27,905	22,508	방송영상콘텐츠 해외진출 활성화 지원	정액	민간경상보조 (320-01)
0	0	3,477	3,477	1,896	방송영상콘텐츠 제작인프 라 구축 및 운영	정액	민간자본보조 (320-07)
0	0	900	900	733	기업 수출지원 및 국산 우 수방송콘텐츠 홍보	정액	자치단체경상보 조(330-01)
0	0	11,164	11,164	11,164	정보화시스템 구축	정액	민간자본보조 (320-07)
0	0	1,566	1,566	1,448	1인 광고콘텐츠 창작자 양성	정액	민간경상보조 (320-01)
0	0	600	600	339	부산국제광고제 개최	정액	자치단체경상보 조(330-01)
0	0	24,252	27,244	23,821	출판문화산업진흥법	정액	민간경상보조 (320-01)
0	0	10,953	10,953	10,176	출판문화산업진흥법	정액	민간경상보조 (320-01)

구분 Classification	보조사업명 Subsidized Project	중앙관서				
		예산액 Budget	예산현액 Real Budget	교부액 Expenditure	이월액 Carry-over	불용액 Not-used
	○ 국민독서문화증진 지원(민간·경상) Supporting promotion of reading	7,177	7,177	7,177	0	0
	○ 문화정책개발 및 진흥(민간·경상) Development and Promotion of Cultural Policy	2,442	2,442	2,442	0	0
	○ 문화정책개발 및 진흥(지자체·경상) Development and Promotion of Cultural Policy	540	540	540	0	0
	○ 인문정신문화 사회적 확산 지원(민간·경상) Promotion of Humanities	8,960	8,960	8,960	0	0
	○ 인문정신문화 사회적 확산 지원(지자체·경상) Promotion of Humanities	800	800	800	0	0
	○ 한국어 진흥기반 조성 및 확산(민간·경상) Creating and Spreading the Foundation for Korean Promotion	42,938	41,688	41,688	0	0
	○ 국학진흥 정책기반 조성(민간·경상) Establishing foundation for promotion of Korean studies	8,839	8,839	8,339	0	500
	○ 동학농민혁명 정신선양(민간·경상) Memorial Events support on Donghak Peasants Revolution	1,254	1,254	1,254	0	0
	○ 동학농민혁명 정신선양(민간·자본) Memorial Events support on Donghak Peasants Revolution	4,400	4,400	4,400	0	0
	○ 동학농민혁명 정신선양(지자체·경상) Memorial Events support on Donghak Peasants Revolution	0	200	200	0	0

(단위:백만원 In million won)

보조사업자

이월액 Carry-over	불용액 Not-used	교부액 Budget	예산현액 Real Budget	지출액 Expenditure	보조목적 Purpose	보조 비율 (%) Rate	비고 Remarks
0	0	7,177	7,177	6,375	독서문화진흥법 제3보 내 지 제5조 추진	정액	민간경상보조 (320-01)
0	0	2,442	2,677	2,230	문화다양성 보호 및 증진 사업 운영	정액	민간경상보조 (320-01)
0	0	540	540	340	문화다양성 축제 매프 지 원	정액	자치단체경상보 조(330-01)
0	0	8,960	9,741	8,439	인문정신문화 향유 프로 그램 운영	정액	민간경상보조 (320-01)
0	0	800	800	739	인문가치 포럼 운영 등	정액	자치단체경상보 조(330-01)
0	0	41,688	41,688	39,849	한국어 보급 확대	정액	민간경상보조 (320-01)
0	500	8,339	8,339	7,954	국학진흥 정책기반 조성	정액	민간경상보조 (320-01)
0	0	1,254	1,254	922	동학농민혁명기념재단 운 영	100	민간경상보조 (320-01)
0	0	4,400	4,400	697	동학농민혁명기념공원 조 성	100	민간자본보조 (320-07)
0	0	200	200	0	고창농민혁명 성지화	100	자치단체경상보 조(330-01)

구 분 Classification	보조사업명 Subsidized Project	중앙관서				
		예산액 Budget	예산현액 Real Budget	교부액 Expenditure	이월액 Carry-over	불용액 Not-used
	○ 동학농민혁명 정신선양(지자체·자본) Memorial Events support on Donghak Peasants Revolution	200	0	0	0	0
	○ 전통생활문화 진흥(민간·경상) Traditional Cultural Promotion	4,708	4,708	4,581	0	127
	○ 전통생활문화 진흥(지자체·경상) Traditional Cultural Promotion	0	300	300	0	0
	○ 전통생활문화 진흥(지자체·자본) Traditional Cultural Promotion	1,296	1,296	596	0	700
	○ 전통스토리 계승 및 활용(민간·경상) Application and succession of folk tales	2,671	2,671	2,671	0	0
	○ 전통스토리 계승 및 활용(지자체·경상) Application and succession of folk tales	7,856	7,856	7,856	0	0
	○ 전통문화 창업 및 융합 활성화(민간·경상) Promotion of Foundatiion and Convergence for Traditional Culture	2,750	2,750	2,750	0	0
	○ 개도국 문화자원 역량강화(ODA)(민간·경상) Strengthening Cultural Capacity in Developing Countries	824	824	824	0	0
	○ 국제문화 정책지원(민간·경상) International Cultural Policy Support	3,183	3,183	3,183	0	0
	○ 국제문화 정책지원(지자체·경상) International Cultural Policy Support	600	600	600	0	0

(단위:백만원 In million won)

보조사업자

이월액 Carry-over	불용액 Not-used	교부액 Budget	예산현액 Real Budget	지출액 Expenditure	보조목적 Purpose	보조 비율 (%) Rate	비고 Remarks
0	0	0	0	0	고창농민혁명 성지화	100	자치단체자본보 조(330-03)
0	127	4,581	4,736	1,411	전통문화 우수성 알림	90, 100	민간경상보조 (320-01)
0	0	300	300	0	한국문화원형 콘텐츠 체 험 전시관 건립	100	자치단체경상보 조(330-01)
0	700	596	1,517	570	전통한지 생산시설 구축	50	자치단체자본보 조(330-03)
0	0	2,671	2,671	2,374	아름다운이야기할머니 사 업 운영	정액	민간경상보조 (320-01)
0	0	7,856	7,856	4,011	아름다운이야기할머니 파 견활동	70	자치단체경상보 조(330-01)
0	0	2,750	2,750	2,243	전통문화 청년창업 지원	정액	민간경상보조 (320-01)
0	0	824	824	629	ODA수원국 문화역량 강 화	정액	민간경상보조 (320-01)
0	0	3,183	3,183	1,890	국제문화 교류	정액	민간경상보조 (320-01)
0	0	600	600	338	한중일 동아시아문화도시 교류	정액	자치단체경상보 조(330-01)

구분 Classification	보조사업명 Subsidized Project	중앙관서				
		예산액 Budget	예산현액 Real Budget	교부액 Expenditure	이월액 Carry-over	불용액 Not-used
	○ 국제문화교류 전담기관 운영지원(민간·경상) Management Support for the Agency Responsible for International Cultural Exchange	2,047	2,047	2,047	0	0
	○ 문화예술단체 운영지원(민간·경상) Subsidy to the National arts organizations	85,440	85,440	85,440	0	0
	○ 예술의전당 지원(민간·경상) Subsidy to the Seoul Arts Center	9,412	9,412	9,412	0	0
	○ 예술의전당 리모델링(민간·자본) Remodeling of Seoul Art Center	3,922	3,922	3,922	0	0
	○ 재해복구비(예술)(지자체·자본) Disaster Recovery(Art)	0	150	150	0	0
	○ 공연예술 진흥기반 조성(민간·경상) Foundation Construction of Performing Arts Promotion	38,927	38,927	38,927	0	0
	○ 문화예술 인프라 구축(지자체·자본) Construction of Culture & Art Infrastructure	4,720	4,720	4,720	0	0
	○ 공연예술창작거점 조성(민간·경상) Making Base of Creation for Performing Art	1,930	1,930	1,930	0	0
	○ 예술창작활동 지원(민간·경상) Support for creative action of arts	9,680	9,680	9,680	0	0
	○ 예술인 창작안전망 구축(민간·경상) Support for Korean artists welfare	61,567	61,567	61,567	0	0

(단위:백만원 In million won)

보조사업자

이월액 Carry-over	불용액 Not-used	교부액 Budget	예산현액 Real Budget	지출액 Expenditure	보조목적 Purpose	보조 비율 (%) Rate	비고 Remarks
0	0	2,047	2,047	2,014	국제문화교류 전담기관 운영비 지원	정액	민간경상보조 (320-01)
0	0	85,440	85,440	80,730	국민 문화 향유 기회 확대 등	정액	민간경상보조 (320-01)
0	0	9,412	9,412	9,218	기초예술 활성화 및 저변 확대	정액	민간경상보조 (320-01)
0	0	3,922	3,922	3,870	안전한 관람환경 조성	정액	민간자본보조 (320-07)
0	0	150	150	0	집중호우 피해관련 재해 복구비	50	자치단체자본보 조(330-03)
0	0	38,927	38,927	37,822	공연예술 창작기반을 마 련하여 예술진흥 기여	정액	민간경상보조 (320-01)
0	0	4,720	8,481	5,008	공연예술 진흥기반 조성	50	자치단체자본보 조(330-03)
0	0	1,930	1,930	1,923	전통공연예술 분야제한 환경을 조성	정액	민간경상보조 (320-01)
0	0	9,680	9,680	8,064	문화예술진흥 기반 구축	정액	민간경상보조 (320-01)
0	0	61,567	61,567	61,277	예술인의 안정적인 창작 여건 조성	정액	민간경상보조 (320-01)

구분 Classification	보조사업명 Subsidized Project	중앙관서				
		예산액 Budget	예산현액 Real Budget	교부액 Expenditure	이월액 Carry-over	불용액 Not-used
	○ 함께누리 지원(민간·경상) Support for Culture& Art for the all beyond Phisical and Mental Challenges	9,971	9,971	9,971	0	0
	○ 예술의 산업화 추진(민간·경상) Support for industrialization of art	8,061	8,061	8,061	0	0
	○ 한국문학번역원 지원(민간·경상) Subsidy to the Literature Transiation Institute of Korea	10,962	10,962	10,962	0	0
	○ 온라인미디어 예술활동지원(민간·경상) Support for Art Activity of Online Media	14,890	14,890	14,890	0	0
	○ 디자인 및 공간문화 진흥(민간·경상) Promotiong Design and Space Culture	6,917	6,917	6,917	0	0
	○ 디자인및공간문화진흥(지자체·경상) Promotiong Design and Space Culture	2,300	2,300	2,300	0	0
	○ 미술진흥기반구축(민간·경상) Support of art promotion	7,363	7,363	7,363	0	0
	○ 미술진흥기반구축(지자체·경상) Support of art promotion	75,760	75,760	75,760	0	0
	○ 문화예술교육 활성화(민간·경상) Assisting cultural & art education	110,043	110,043	110,043	0	0
	○ 문화예술교육 활성화(지자체·경상) Assisting cultural & art education	26,648	26,648	26,098	0	550

(단위:백만원 In million won)

보조사업자

이월액 Carry-over	불용액 Not-used	교부액 Budget	예산현액 Real Budget	지출액 Expenditure	보조목적 Purpose	보조 비율 (%) Rate	비고 Remarks
0	0	9,971	9,971	9,604	장애인 예술역량 강화 및 장애인 공연예술단 지원	정액	민간경상보조 (320-01)
0	0	8,061	8,061	7,951	예술산업 지원을 통한 예술시장 활성화	정액	민간경상보조 (320-01)
0	0	10,962	10,962	10,822	한국문학 세계화	정액	민간경상보조 (320-01)
0	0	14,890	14,890	14,016	온라인 예술 콘텐츠 제작 지원	정액	민간경상보조 (320-01)
0	0	6,917	6,917	5,510	디자인 및 공간문화진흥	정액	민간경상보조 (320-01)
0	0	2,300	2,300	1,375	국제문화예술행사개최도 시시각이미지개선	50	자치단체경상보조 (330-01)
0	0	7,363	7,363	5,891	미술진흥기반구축	정액	민간경상보조 (320-01)
0	0	75,760	75,760	20,731	공공미술프로젝트	20	자치단체경상보조 (330-01)
0	0	110,043	110,043	110,043	문화예술교육의 원활한 운영 및 활성화	정액	민간경상보조 (320-01)
0	550	26,098	26,648	26,098	문화예술교육의 원활한 운영 및 활성화	50	자치단체경상보조 (330-01)

구 분 Classification	보조사업명 Subsidized Project	중앙관서				
		예산액 Budget	예산현액 Real Budget	교부액 Expenditure	이월액 Carry-over	불용액 Not-used
	○ 문화예술교육 활성화(지자체·자본) Assisting cultural & art education	4,000	4,000	4,000	0	0
	○ 문화예술교육ODA(민간·경상) Assistance for Education of the Culture & Arts in Developing Countries(ODA)	400	400	400	0	0
	○ 대국민 소통 활성화 지원(민간·경상) Activation of people-centered communication	582	582	582	0	0
	○ 도서관 정책개발 및 서비스환경개선(민간·경상) Improvement of the environment for the advanced libraries and future-oriented service	600	600	600	0	0
	○ 도서관 정책개발 및 서비스환경개선(지자체·경상) Improvement of the environment for the advanced libraries and future-oriented service	2,985	2,985	770	0	2,215
	○ 도서관 정책개발 및 서비스환경개선(지자체·자본) Improvement of the environment for the advanced libraries and future-oriented service	479	479	479	0	0
	○ 해외작은도서관 조성(ODA)(민간·경상) The establishment of overseas small library(ODA)	12,082	12,082	12,082	0	0
	○ 박물관·미술관 진흥지원(민간·경상) Supporting promotion of museum	8,900	8,900	8,900	0	0
	○ 박물관·미술관 진흥지원(해외·경상) Supporting promotion of museum	2,400	2,400	2,127	0	273

(단위:백만원 In million won)

보조사업자

이월액 Carry-over	불용액 Not-used	교부액 Budget	예산현액 Real Budget	지출액 Expenditure	보조목적 Purpose	보조 비율 (%) Rate	비고 Remarks
0	0	4,000	4,000	4,000	문화예술교육 접근성 등 향상	50	자치단체 자본보조 (330-03)
0	0	400	400	400	문화예술교육 경험 제공	정액	민간경상보조 (320-01)
0	0	582	582	582	정책 소통 활성화	정액	민간경상보조 (320-01)
0	0	600	600	535	사서자격증 발급 지원 등	정액	민간경상보조 (320-01)
0	2,215	770	770	540	도서관 다문화 서비스 지원 등	50, 70	자치단체경상보조 (330-01)
0	0	479	479	315	ODA 사업 지원	정액	민간경상보조 (320-01)
0	0	12,082	12,082	7,263	국민문화향유권 확대 지원	정액	민간경상보조 (320-01)
0	0	8,900	8,900	5,175	공립박물관미술관 실감형 콘텐츠 구축지원	50	자치단체 자본보조 (330-03)
0	273	2,127	2,127	2,127	해외박물관 한국실 지원	정액	해외경상보조 (340-01)

구 분 Classification	보조사업명 Subsidized Project	중앙관서				
		예산액 Budget	예산현액 Real Budget	교부액 Expenditure	이월액 Carry-over	불용액 Not-used
	○ 박물관·미술관 진흥지원 (지자체·자본) Supporting promotion of museum	1,640	1,640	1,640	0	0
	○ 국민문화향유권 확대(지자체·경상) Enlargement of Right of enjoyment of Culture	18,309	18,309	18,309	0	0
	○ 국민문화향유권 확대(지자체·자본) Enlargement of Right of enjoyment of Culture	1,000	1,000	1,000	0	0
	○ 지역문화 진흥(민간·경상) Promotion of regional culture	10,994	10,994	10,994	0	0
	○ 지역문화 진흥(지자체·경상) Promotion of regional culture	400	400	400	0	0
	○ 어르신 문화프로그램 운영 (민간·경상) Managing Cultural Programs for Seniors	2,773	2,773	2,773	0	0
	○ 국민문화활동지원(민간·경상) Support of National cultural activities	18,066	18,066	18,066	0	0
	○ 국민문화활동지원(지자체·경상) Support of National cultural activities	1,800	1,800	1,800	0	0
	○ 지역문화기반시설 구축(민간·경상) local cultural infrastructure building	480	480	480	0	0
	○ 박물관문화재단지원(민간·경상) Support for Cultural Foundation of National Museum of Korea	2,830	4,036	4,036	0	0

(단위:백만원 In million won)

보조사업자

이월액 Carry-over	불용액 Not-used	교부액 Budget	예산현액 Real Budget	지출액 Expenditure	보조목적 Purpose	보조 비율 (%) Rate	비고 Remarks
0	0	1,640	1,640	1,587	U-도서관 운영 지원 등	50, 70	자치단체자본보조(330-03)
0	0	18,309	18,309	18,309	공공도서관 개관시간 연장지원	50	자치단체경상보조(330-01)
0	0	1,000	1,000	72	안전하고 편안한 관람시설 개선을 위한 개보수	50	자치단체자본보조(330-03)
0	0	10,994	12,844	11,645	지역 문화경쟁력 제고	정액	민간경상보조(320-01)
0	0	400	400	384	지역 문화경쟁력 제고	정액, 50	자치단체경상보조(330-01)
0	0	2,773	2,773	2,498	문화향유 증진	정액	민간경상보조(320-01)
0	0	18,066	18,066	16,567	문화가 있는 날 활성화	정액	민간경상보조(320-01)
0	0	1,800	1,800	1,747	문화가 있는 날 활성화	50	자치단체경상보조(330-01)
0	0	480	799	561	유희공간 문화재생 사업 활성화 지원	정액	민간경상보조(320-01)
0	0	4,036	4,036	4,035	국민의 문화향유 증진	정액	민간경상보조(320-01)

구분 Classification	보조사업명 Subsidized Project	중앙관서				
		예산액 Budget	예산현액 Real Budget	교부액 Expenditure	이월액 Carry-over	불용액 Not-used
	○ 국립도서관 분관 운영 (지자체·자본) Operation of National Library branch	200	200	198	0	2
	○ 국가이미지 홍보(민간·경상) The Promotion of the National Image	1,419	1,419	1,211	0	208
	○ 재해복구비(관광)(지자체·자본) Disaster Recovery(Tourism)	0	6,256	6,256	0	0
	○ 관광지 방역·수용태세 개선지원(지자체·경상) Support for Improving prevention of epidemics and preparation of reception	35,426	35,426	35,426	0	0
	○ 전국여행업체 실태전수조사(민간·경상) Factual Survey for All Travel Businesses in the Country	1,600	1,600	1,600	0	0
	○ 개발도상국 관광지도자 벤치마킹 사업연수(ODA)(민간·경상) Training Program for Tourism Leaders of Korea's Fellow Countries	1,335	1,335	1,335	0	0
	○ 지속가능관광 발전지원 사업(ODA)(민간·경상) Project for Developing Tourism and Capacity Building of Human Resource in Mongolia	2,303	2,303	2,303	0	0
	○ 생활체육활성화 지원(민간·경상) Promoting Sports	0	5,395	5,395	0	0
	○ 재해복구비(체육)(지자체·자본) Disaster Recovery(Sports Facilities)	160	160	160	0	0

(단위:백만원 In million won)

보조사업자

이월액 Carry-over	불용액 Not-used	교부액 Budget	예산현액 Real Budget	지출액 Expenditure	보조목적 Purpose	보조 비율 (%) Rate	비고 Remarks
0	2	198	198	198	국립도서관 분관 운영	정액	자치단체자본보조(330-03)
0	208	1,211	1,211	1,176	국가이미지 제고	정액	민간경상보조(320-01)
0	0	6,256	6,256	260	자연재해 피해를 입은 관광시설 복구 지원	50	자치단체자본보조(330-03)
0	0	35,426	35,426	20,579	관광지 내 철저한 방역 지원	100	자치단체경상보조(330-01)
0	0	1,600	1,600	1,600	전국여행업체 실태전수조사	정액	민간경상보조(320-01)
0	0	1,335	1,335	368	개발도상국 관광지도자 초청연수	정액	민간경상보조(320-01)
0	0	2,303	2,303	433	개발도상국 관광산업 발전 지원	정액	민간경상보조(320-01)
0	0	5,395	5,395	176	생활체육활성화 지원	50	자치단체자본보조(330-03)
0	0	160	160	160	재난피해체육시설복구	정액	민간경상보조(320-01)

구 분 Classification	보조사업명 Subsidized Project	중앙관서				
		예산액 Budget	예산현액 Real Budget	교부액 Expenditure	이월액 Carry-over	불용액 Not-used
	○ 정책기반 통계 생산 및 관리(민간·경상) Production and Management of Statistics for Policy	6,838	6,838	6,838	0	0
	○ 양성평등 문화 확산(민간·경상) Spread of Gender Equality Culture	1,156	1,156	1,156	0	0
	○ 한국문화정보원 운영(정보화)(민간·경상) Management of Korea Culture Information Service Agency	640	640	640	0	0
	○ 문화정보자원 안전관리체계 구축(정보화)(민간·경상) Building of safety management system for Cultural information resources(Informationization)	1,904	1,904	1,904	0	0
	○ 문화정보 다부처 연계서비스 플랫폼 구축(정보화)(민간·경상) Establishment of cultural information service platform that connects multi-department	1,500	1,500	1,500	0	0
	○ 5g 기반 실감형 전시 플랫폼 구축(민간·경상) Building a Virtual Display Platform based of 5G	1,528	1,528	1,528	0	0
	○ 지능형 멀티 문화정보 큐레이팅봇 구축(민간·경상) Creating a Intelligent Curating Bot for Multiply Cultural Information	1,440	1,440	1,440	0	0
아시아문화중심도시 조성특별회계 Construction of Cultural Hub City of Asia S/A	소 계 Sub-Total	79,278	79,278	79,258	0	20
	○ 문화중심도시 조성 및 운영(민간·경상) Creation and Support for the Culture Hub City	90	90	90	0	0

(단위:백만원 In million won)

보조사업자

이월액 Carry-over	불용액 Not-used	교부액 Budget	예산현액 Real Budget	지출액 Expenditure	보조목적 Purpose	보조 비율 (%) Rate	비고 Remarks
0	0	6,838	6,838	5,975	민간 산업 활성화 지원	정액	민간경상보조 (320-01)
0	0	1,156	1,156	1,121	문화정보 활용서비스 개발 및 문화지식정보 제공	정액	민간경상보조 (320-01)
0	0	640	640	604	사이버안전센터 전문인력 확보	정액	민간경상보조 (320-01)
0	0	1,904	1,904	1,795	시범운영 체험시설 구축	정액	민간경상보조 (320-01)
0	0	1,500	1,500	1,458	비대면 문화관람 지원 서비스 제공	정액	민간경상보조 (320-01)
0	0	1,528	1,528	1,309	체육지도자 양성을 통한 생활체육 활성화 추진	정액	민간경상보조 (320-01)
0	0	1,440	1,440	1,395	문화체육관광 종합영역의 신규통계 개발 및 작성	100	민간경상보조 (320-01)
0	20	79,258	97,872	66,282			
0	0	90	90	90			

구분 Classification	보조사업명 Subsidized Project	중앙관서				
		예산액 Budget	예산현액 Real Budget	교부액 Expenditure	이월액 Carry-over	불용액 Not-used
	-	90	90	90	0	0
	○ 문화중심도시조성 및 운영 (지자체·자본) Creation and Support for the Culture Hub City	13,446	13,446	13,446	0	0
	-	13,446	13,446	13,446	0	0
	○ 문화중심도시육성(지자체) (지자체·경상)	8,397	8,397	8,377	0	20
	Promotion of the Culture Hub City					
	-	8,397	8,397	8,377	0	20
	○ 문화중심도시육성(지자체) (지자체·자본)	24,685	24,685	24,685	0	0
	Promotion of the Culture Hub City					
	-	24,685	24,685	24,685	0	0
	○ 아시아문화전당 콘텐츠 및 운영(민간·경상)	32,361	32,361	32,361	0	0
	Contents & Programs of Culture Hub City & Support for Asian Culture Center					
	-	32,361	32,361	32,361	0	0
	○ 아시아문화역량강화지원 사업(ODA)(민간·경상)	299	299	299	0	0
	Building a Strengthening Capacity of Culture Sector in Myanmar					

(단위:백만원 In million won)

보조사업자

이월액 Carry-over	불용액 Not-used	교부액 Budget	예산현액 Real Budget	지출액 Expenditure	보조목적 Purpose	보조 비율 (%) Rate	비고 Remarks
0	0	90	90	90	투자활성화 아이디어공모 전 콘텐츠 공모전 우수작 콘텐츠 제작비 지원	정액	민간경상보조 (320-01)
0	0	13,446	13,446	2,632			
0	0	13,446	13,446	2,632	개발도상국(미얀마) 문화 역량 강화 지원	정액	자치단체자본보 조(330-03)
0	20	8,377	8,951	8,368			
0	20	8,377	8,951	8,368	투자활성화 아이디어공모 전 콘텐츠 공모전 우수작 콘텐츠 제작비 지원	50	자치단체경상보 조(330-01)
0	0	24,685	41,838	24,412			
0	0	24,685	41,838	24,412	광주를 아시아문화중심도 시로 조성	50	자치단체자본보 조(330-03)
0	0	32,361	32,670	30,148			
0	0	32,361	32,670	30,148	광주를 아시아문화중심도 시로 조성	정액	민간경상보조 (320-01)
0	0	299	877	632			

구 분 Classification	보조사업명 Subsidized Project	중앙관서				
		예산액 Budget	예산현액 Real Budget	교부액 Expenditure	이월액 Carry-over	불용액 Not-used
	-	299	299	299	0	0
국가균형발전특별회 계 Balanced National Development S/A	소 계 Sub-Total	721,271	748,553	708,849	17,031	22,673
	○ 지역문화 컨설팅 지원(지 역지원)(지자체·경상)	300	300	300	0	0
	Subsidy to Consulting for local culture					
	○ 문화시설확충및운영(세 종)(지자체·자본)	5,437	5,437	5,339	0	98
	Operation and expansion of cultural facilities					
	-	5,437	5,437	5,339	0	98
	○ 지방문화산업기반조성(제 주특별자치도계정)(지자 체·자본)	0	300	300	0	0
	Creation of infra for local culture industry(jeju)					
	-	0	300	300	0	0
	○ 문화시설확충및운영(지역 자율)(지자체·자본)	280,092	280,092	271,187	0	8,905
	Operation and expansion of cultural facilities					
	○ 문화시설확충및운영(제 주)(지자체·경상)	1,280	3,169	3,169	0	0
	Operation and expansion of cultural facilities					

(단위:백만원 In million won)

보조사업자

이월액 Carry-over	불용액 Not-used	교부액 Budget	예산현액 Real Budget	지출액 Expenditure	보조목적 Purpose	보조 비율 (%) Rate	비고 Remarks
0	0	299	877	632	콘텐츠 창제작, 기관 운영 등	정액	민간경상보조 (320-01)
17,031	22,673	708,849	1,055,633	515,765			
0	0	300	30	27	지역의 문화재단, 대학 등 지자체 지역문화 네트워크 구축 및 문제해결 능력 배양	50	자치단체경상보조 (330-01)
0	98	5,339	9,864	4,699			
0	98	5,339	9,864	4,699	지역문화거점으로 활용하기 위한 문화시설 확충을 통해 지역주민들의 문화향유 기회 확대	40, 70	자치단체 자본보조 (330-03)
0	0	300	300	179			
0	0	300	300	179	제주 문화산업기반조성 지원을 통한 국토 균형발전 도모	50	자치단체 자본보조 (330-03)
0	8,905	271,187	404,824	176,057	투자활성화 아이디어 공모전 콘텐츠 공모전 우수작 콘텐츠 제작비 지원	정액	자치단체 자본보조 (330-03)
0	0	3,169	3,499	2,304	지역문화거점으로 활용하기 위한 문화시설 확충을 통해 지역주민들의 문화향유 기회 확대	40	자치단체 자본보조 (330-03)

구 분 Classification	보조사업명 Subsidized Project	중앙관서				
		예산액 Budget	예산현액 Real Budget	교부액 Expenditure	이월액 Carry-over	불용액 Not-used
	-	0	189	189	0	0
	○ 폐산업시설 등 유휴공간 문화재생사업(세종)(지자체·자본)	80	80	80	0	0
	Cultural renovation of unused space like abandoned industrial properties					
	-	80	80	80	0	0
	○ 폐산업시설 등 유휴공간 문화재생사업(지역자율) (지자체·경상)	1,060	1,060	885	0	175
	Cultural renovation of unused space like abandoned industrial properties					
	○ 문화도시 조성(지역지원) (민간·경상)	9,000	9,000	9,000	0	0
	Building Cultural City					
	○ 3대문화권 생태관광기반 조성(지역지원)(지자체·경상)	11,326	11,326	7,000	3,626	700
	Silla,Gaya,Confusianism culture tourism resources development					
	○ 체육진흥시설지원(세종특 별자치시계정)(지자체·자 본)	3,550	3,550	510	0	3,040
	Building Provincial Sports Facilities(Sejong)					
	-	3,550	3,550	510	0	3,040

(단위:백만원 In million won)

보조사업자

이월액 Carry-over	불용액 Not-used	교부액 Budget	예산현액 Real Budget	지출액 Expenditure	보조목적 Purpose	보조 비율 (%) Rate	비고 Remarks
0	0	189	289	285	지역문화거점으로 활용하기 위한 문화시설 확충을 통해 지역주민들의 문화향유 기회 확대	40	자치단체경상보조(330-01)
0	0	80	1,810	352			
0	0	80	1,810	352	지역의 노후 산업단지, 폐산업시설 등 기능을 잃은 유휴공간을 문화예술로 재창조하여 지역주민 문화향유 공간 확대 및 지역 활성화 도모	50	자치단체자본보조(330-03)
0	175	885	5,265	841	광주를 아시아문화중심도시로 조성	50	자치단체경상보조(330-01)
0	0	9,000	9,000	7,167	문화도시로 지정된 지자체 지원을 통해 지속 가능한 지역발전 및 지역주민의 문화적 삶 확산 도모	50	자치단체경상보조(330-01)
3,626	700	7,000	7,335	7,335	대구 경북권의 자연문화 자원의 관광자원화를 통한 지역균형발전 기여	70	자치단체경상보조(330-01)
0	3,040	510	1,717	364			
0	3,040	510	1,717	364	지자체체육시설확충	30	자치단체자본보조(330-03)

구분 Classification	보조사업명 Subsidized Project	중앙관서				
		예산액 Budget	예산현액 Real Budget	교부액 Expenditure	이월액 Carry-over	불용액 Not-used
	○ 폐산업시설 등 유휴공간 문화재생사업(지역자율) (지자체·자본) Cultural renovation of unused space like abandoned industrial properties	13,783	13,783	12,988	0	795
	○ 3대문화권 생태관광기반 조성(지역지원)(지자체· 자본) Silla,Gaya,Confusianism culture tourism resources development	91,786	105,524	96,729	8,795	0
	○ 지역문화 컨설팅 지원(제 주특별자치도계정)(지자 체·경상) Subsidy to Consulting for local culture	30	30	30	0	0
	-	30	30	30	0	0
	○ 관광자원개발(지역자율) (지자체·자본) Tourism resources development	0	450	450	0	0
	○ 중부내륙권 관광개발(지역 지원)(지자체·자본) Tourism Resources Development in Central Inland Areas	5,818	5,818	5,818	0	0
	○ 제주관광진흥지원(제주특 별자치도계정)(지자체·자 본) Promotion of Tourism(Jeju)	0	1,907	1,907	0	0
	-	0	1,907	1,907	0	0

(단위:백만원 In million won)

보조사업자

이월액 Carry-over	불용액 Not-used	교부액 Budget	예산현액 Real Budget	지출액 Expenditure	보조목적 Purpose	보조 비율 (%) Rate	비고 Remarks
0	795	12,988	17,669	7,180	광주를 아시아문화중심도 시로 조성	50	자치단체 자본보 조 (330-03)
8,795	0	96,729	178,574	94,998	대구 경북권의 자연문화 자원의 관광자원화를 통 한 지역균형발전 기여	70	자치단체 자본보 조 (330-03)
0	0	30	30	27			
0	0	30	30	27	지역의 문화재단, 대학 등 지자체 지역문화 네트 워크 구축 및 문제해결 등 역 배양	50	자치단체경상보 조 (330-01)
0	0	450	0	0	콘텐츠 창작작, 기관 운 영 등	정액	자치단체 자본보 조 (330-03)
0	0	5,818	16,973	12,328	중부내륙권의 우수한 관 광잠재력을 체계적으로 개발하여 지역관광성장동 력 마련	50	자치단체 자본보 조 (330-03)
0	0	1,907	2,054	2,034			
0	0	1,907	2,054	2,034	제주 MICE 다목적 복합시 설 확충을 통한 지역 관광 객수 증가 및 지역경제 활 성화	50	자치단체 자본보 조 (330-03)

구 분 Classification	보조사업명 Subidized Project	중앙관서				
		예산액 Budget	예산현액 Real Budget	교부액 Expenditure	이월액 Carry-over	불용액 Not-used
	○ 체육진흥시설지원 (지역자율)(지자체·자본) Building Provincial Sports Facilities	230,869	230,869	228,719	0	2,150
	○ 한반도생태평화벨트 조성 (지역지원)(지자체·경상) Tourism resources development in Peace Belt of Korea	2,050	2,050	2,050	0	0
	○ 체육진흥시설지원 (제주특별자치도계정)(지자체·자본) Building Provincial Sports Facilities(Jeju)	9,691	9,691	9,691	0	0
	-	9,691	9,691	9,691	0	0
	○ 한반도생태평화벨트 조성 (지역지원)(지자체·자본) Tourism resources development in Peace Belt of Korea	5,465	6,965	6,465	0	500
	○ 서부내륙권 광역관광개발 (지역지원)(지자체·자본) Tourism Resources Development in Western Inland Areas	17,732	21,098	17,498	1,800	1,800
	○ 충청유교문화권 광역관광개발(지역지원)(지자체·자본) Tourism Resources Development in Chungcheong Confucian Culture Areas	11,988	11,988	4,668	2,810	4,510
	○ 기업도시 진입도로 지원 (지역지원)(지자체·자본) Support of Entry Road of Enterprise City	19,934	24,066	24,066	0	0
관광진흥개발기금 Tourism Promotion and Development Fund	소 계 Sub-Total	552,825	554,025	544,507	0	9,518

(단위:백만원 In million won)

보조사업자

이월액 Carry-over	불용액 Not-used	교부액 Budget	예산현액 Real Budget	지출액 Expenditure	보조목적 Purpose	보조 비율 (%) Rate	비고 Remarks
0	2,150	228,719	293,900	143,202	개발도상국(미얀마) 문화 역량 강화 지원	정액	자치단체자본보 조(330-03)
0	0	2,050	2,050	1,250	DMZ 주변의 우수한 관광 잠재력을 체계적으로 개 발하여 지역관광성장동력 마련	50	자치단체경상보 조(330-01)
0	0	9,691	9,783	3,330			
0	0	9,691	9,783	3,330	지자체 체육시설확충	30	자치단체자본보 조(330-03)
0	500	6,465	21,108	14,890	DMZ 주변의 우수한 관광 잠재력을 체계적으로 개 발하여 지역관광성장동력 마련	50	자치단체자본보 조(330-03)
1,800	1,800	17,498	34,151	12,042	서부내륙권의 우수한 관 광잠재력을 체계적으로 개발하여 지역관광성장동 력 마련	50	자치단체자본보 조(330-03)
2,810	4,510	4,668	6,836	2,015	충청유교문화권의 우수하 관광잠재력을 체계적으 로 개발하여 지역관광성장 동력 마련	50	자치단체자본보 조(330-03)
0	0	24,066	28,861	23,144	기업도시 개발 활성화 및 국토 균형발전 도모	50	자치단체자본보 조(330-03)
0	9,518	544,507	569,123	412,816			

구 분 Classification	보조사업명 Subsidized Project	중앙관서				
		예산액 Budget	예산현액 Real Budget	교부액 Expenditure	이월액 Carry-over	불용액 Not-used
	○ 폐광지역 관광상품개발(지자체·자본) 입력예정	14,816	14,816	14,373	0	443
	○ 관광자원 기반조성(민간·경상) 입력예정	1,346	1,346	1,216	0	130
	○ 관광자원 기반조성(민간·자본) 입력예정	6,600	6,600	6,600	0	0
	○ 관광자원 기반조성(지자체·경상) 입력예정	800	900	900	0	0
	○ 관광자원 기반조성(지자체·자본) 입력예정	9,934	9,834	9,614	0	220
	○ 관광특구 활성화 지원(지자체·경상) 입력예정	457	457	457	0	0
	○ 관광특구 활성화 지원(지자체·자본) 입력예정	457	457	457	0	0
	○ 전통문화체험 지원(민간·경상) 입력예정	16,248	16,248	16,248	0	0
	○ 전통문화체험 지원(민간·자본) 입력예정	11,768	11,768	11,754	0	15
	○ 전통문화체험 지원(지자체·경상) 입력예정	4,200	4,200	3,950	0	250

(단위:백만원 In million won)

보조사업자

이월액 Carry-over	불용액 Not-used	교부액 Budget	예산현액 Real Budget	지출액 Expenditure	보조목적 Purpose	보조 비율 (%) Rate	비고 Remarks
0	443	14,373	17,372	12,247	폐광지역의 우수한 관광 잠재력을 체계적으로 개 발하여 지역관광성장동력 마련	50	자치단체자본보 조(330-03)
0	130	1,216	1,216	972	체계적인 관광자원개발 지원 기반 마련 및 지역 특화 관광 인프라 구축으 로 지역관광 활성화	정액	민간경상보조 (320-01)
0	0	6,600	9,056	577	체계적인 관광자원개발 지원 기반 마련 및 지역 특화 관광 인프라 구축으 로 지역관광 활성화	정액	민간자본보조 (320-07)
0	0	900	900	455	체계적인 관광자원개발 지원 기반 마련 및 지역 특화 관광 인프라 구축으 로 지역관광 활성화	50	자치단체경상보 조(330-01)
0	220	9,614	20,464	11,078	체계적인 관광자원개발 지원 기반 마련 및 지역 특화 관광 인프라 구축으 로 지역관광 활성화	50	자치단체자본보 조(330-03)
0	0	457	457	275	관광특구 활성화	50	자치단체경상보 조(330-01)
0	0	457	457	107	관광특구 활성화	50	자치단체자본보 조(330-03)
0	0	16,248	16,248	16,125	템플스테이 및 서원향교 문화관광프로그램 지원	90	민간경상보조 (320-01)
0	15	11,754	11,754	8,174	템플스테이 및 서원향교 시설 지원	80	민간자본보조 (320-07)
0	250	3,950	3,950	3,950	선비문화체험우수 지원	정액	자치단체경상보 조(330-01)

구 분 Classification	보조사업명 Subsidized Project	중앙관서				
		예산액 Budget	예산현액 Real Budget	교부액 Expenditure	이월액 Carry-over	불용액 Not-used
	○ 핵심관광지 육성(민간·경상) 입력예정	10,950	10,950	10,950	0	0
	○ 핵심관광지 육성(지자체·경상) 입력예정	3,680	3,680	3,680	0	0
	○ 한국형 생태녹색관광 육성(민간·경상) 입력예정	11,951	11,951	11,431	0	520
	○ 한국형 생태녹색관광 육성(민간·자본) 입력예정	3,600	3,600	3,600	0	0
	○ 한국형 생태녹색관광 육성(지자체·경상) 입력예정	3,840	3,840	3,800	0	40
	○ 한국형 생태녹색관광 육성(지자체·자본) 입력예정	825	825	825	0	0
	○ 도시관광 및 산업관광 활성화(민간·경상) 입력예정	3,540	3,540	3,540	0	0
	○ 도시관광 및 산업관광 활성화(지자체·경상) 입력예정	4,650	4,650	4,350	0	300
	○ 도시관광 및 산업관광 활성화(지자체·자본) 입력예정	9,000	9,000	9,000	0	0
	○ 관광안내체계 구축지원(민간·경상) 입력예정	7,961	7,961	7,961	0	0
	○ 관광안내체계 구축지원(지자체·경상) 입력예정	500	500	500	0	0

(단위:백만원 In million won)

보조사업자

이월액 Carry-over	불용액 Not-used	교부액 Budget	예산현액 Real Budget	지출액 Expenditure	보조목적 Purpose	보조 비율 (%) Rate	비고 Remarks
0	0	10,950	10,950	8,279	통합 홍보마케팅, 지방공 향연계 테마상품 운영 사 업을 지원	100	민간경상보조 (320-01)
0	0	3,680	3,680	2,430	지역 간 연계망 구축 및 인력양성 사업 등을 지원	50	자치단체경상보 조(330-01)
0	520	11,431	11,431	8,056	한국만의 고유한 생태녹 색관광 육성	정액	민간경상보조 (320-01)
0	0	3,600	3,600	1,022	한국만의 고유한 생태녹 색관광 육성	정액	민간자본보조 (320-07)
0	40	3,800	3,800	1,652	한국만의 고유한 생태녹 색관광 육성	50	자치단체경상보 조(330-01)
0	0	825	825	457	한국만의 고유한 생태녹 색관광 육성	50	자치단체자본보 조(330-03)
0	0	3,540	3,540	2,294	관광거점도시 육성 및 지 역관광 콘텐츠 개발을 통 한 지역관광 활성화	정액	민간경상보조 (320-01)
0	300	4,350	4,350	3,208	관광거점도시 육성 및 지 역관광 콘텐츠 개발을 통 한 지역관광 활성화	50	자치단체경상보 조(330-01)
0	0	9,000	9,000	4,315	관광거점도시 육성 및 지 역관광 콘텐츠 개발을 통 한 지역관광 활성화	50	자치단체자본보 조(330-03)
0	0	7,961	7,961	7,961	관광안내체계 구축지원	100	민간경상보조 (320-01)
0	0	500	500	500	관광안내체계 구축지원	50	자치단체경상보 조(330-01)

구분 Classification	보조사업명 Subsidized Project	중앙관서				
		예산액 Budget	예산현액 Real Budget	교부액 Expenditure	이월액 Carry-over	불용액 Not-used
	○ 관광안내체계 구축지원(지자체·자본) 입력예정	400	400	400	0	0
	○ 문화관광해설사육성(민간·경상) 입력예정	366	366	366	0	0
	○ 문화관광해설사육성(지자체·경상) 입력예정	9,590	9,590	9,575	0	15
	○ 문화관광축제지원(민간·경상) 입력예정	7,900	7,900	4,200	0	3,700
	-	7,900	7,900	4,200	0	3,700
	○ 문화관광축제지원(지자체·경상) 입력예정	5,500	5,500	4,702	0	798
	-	5,500	5,500	4,702	0	798
	○ 국내관광역량 강화(민간·경상) 입력예정	43,367	43,367	43,367	0	0
	-	43,367	43,367	43,367	0	0
	○ 국내관광역량 강화(지자체·경상) 입력예정	400	400	250	0	150
	-	400	400	250	0	150
	○ 국내관광역량 강화(지자체·자본) 입력예정	5,000	6,200	6,200	0	0

(단위:백만원 In million won)

보조사업자

이월액 Carry-over	불용액 Not-used	교부액 Budget	예산현액 Real Budget	지출액 Expenditure	보조목적 Purpose	보조 비율 (%) Rate	비고 Remarks
0	0	400	400	400	관광안내체계구축지원	50	자치단체자본보조(330-03)
0	0	366	366	366	문화관광해설사 운영 지원	100	민간경상보조(320-01)
0	15	9,575	9,575	9,575	문화관광해설사 운영 지원	50	자치단체경상보조(330-01)
0	3,700	4,200	4,200	2,127			
0	3,700	4,200	4,200	2,127	우수한 지역축제를 관광자원으로 육성	정액	민간경상보조(320-01)
0	798	4,702	4,702	3,888			
0	798	4,702	4,702	3,888	우수한 지역축제를 관광자원으로 육성	50	자치단체경상보조(330-01)
0	0	43,367	43,367	25,691			
0	0	43,367	43,367	25,691	국내관광캠페인 및 관광상품개발 등	정액	민간경상보조(320-01)
0	150	250	250	181			
0	150	250	250	181	레저스포츠관광 활성화	50	자치단체경상보조(330-01)
0	0	6,200	6,200	1,448			

구분 Classification	보조사업명 Subsidized Project	중앙관서				
		예산액 Budget	예산현액 Real Budget	교부액 Expenditure	이월액 Carry-over	불용액 Not-used
	-	5,000	6,200	6,200	0	0
	○ 스마트관광 활성화(민간·경상)	15,612	15,612	15,612	0	0
	입력예정					
	-	15,612	15,612	15,612	0	0
	○ 국내여행 활성화 지원(민간·경상)	38,650	38,650	38,650	0	0
	입력예정					
	-	38,650	38,650	38,650	0	0
	○ 융복합 관광서비스 사업화 지원(R&D)(민간·경상)	1,523	1,523	1,523	0	0
	입력예정					
	-	1,523	1,523	1,523	0	0
	○ 공간정보기반 실감형콘텐츠 융복합 및 혼합현실 제공 기술개발(R&D)(민간·경상)	705	705	705	0	0
	입력예정					
	-	705	705	705	0	0
	○ 외래관광객유치 마케팅 활성화 지원(민간·경상)	57,785	57,785	57,785	0	0
	입력예정					

(단위:백만원 In million won)

보조사업자

이월액 Carry-over	불용액 Not-used	교부액 Budget	예산현액 Real Budget	지출액 Expenditure	보조목적 Purpose	보조 비율 (%) Rate	비고 Remarks
0	0	6,200	6,200	1,448	열린관광 환경조성	정액	자치단체자본보조(330-03)
0	0	15,612	15,612	12,009			
0	0	15,612	15,612	12,009	ICT와 관광의 융복합을 통한 맞춤형 관광서비스 제공	정액	민간경상보조(320-01)
0	0	38,650	38,650	14,839			
0	0	38,650	38,650	14,839	코로나19로 국내외 관광객 급감에 따른 관광업 여행업계 피해지원 및 국내여행 활성화를 통한 내수 활성화 견인	정액	민간경상보조(320-01)
0	0	1,523	1,523	1,425			
0	0	1,523	1,523	1,425	주요관광정책과 시너지효과 창출을 위한 융복합 관광서비스 연구개발	정액	민간경상보조(320-01)
0	0	705	705	656			
0	0	705	705	656	3D 공간정보 연계 실감형 관광콘텐츠 실증 기술개발	정액	민간경상보조(320-01)
0	0	57,785	57,785	37,765			

구분 Classification	보조사업명 Subsidized Project	중앙관서				
		예산액 Budget	예산현액 Real Budget	교부액 Expenditure	이월액 Carry-over	불용액 Not-used
	-	57,785	57,785	57,785	0	0
	○ 외래관광객유치 마케팅 활성화 지원(지자체·경상)	180	180	180	0	0
	입력예정					
	-	180	180	180	0	0
	○ 외래관광객유치 마케팅 활성화 지원(해외·경상)	126	126	100	0	26
	입력예정					
	-	126	126	100	0	26
	○ 한국관광 해외광고(민간·경상)	29,855	29,855	29,855	0	0
	입력예정					
	-	29,855	29,855	29,855	0	0
	○ 한국관광공사 운영지원(민간·경상)	78,952	78,952	78,952	0	0
	입력예정					
	-	78,952	78,952	78,952	0	0

(단위:백만원 In million won)

보조사업자

이월액 Carry-over	불용액 Not-used	교부액 Budget	예산현액 Real Budget	지출액 Expenditure	보조목적 Purpose	보조 비율 (%) Rate	비고 Remarks
0	0	57,785	57,785	37,765	해외시장별 관광객 유치 활동 지원, 관광상품 개 발 지원 등을 통한 외래 관 광객 유치 확대	정액	민간경상보조 (320-01)
0	0	180	180	26			
0	0	180	180	26	지역 관광교통 개선으로 관광편의성 제고를 통한 외래관광객 유치 확대	50	자치단체경상보 조(330-01)
0	26	100	100	27			
0	26	100	100	27	UNWTO와의 업무협력을 통한 아태지역국 관광산 업 역량강화	정액	해외경상보조 (340-01)
0	0	29,855	29,855	29,279			
0	0	29,855	29,855	29,279	온·오프라인 매체 등을 활용한 한국관광 해외홍 보 통한 한국관광 이미지 제고 및 방한 관광객 유치 증대	정액	민간경상보조 (320-01)
0	0	78,952	78,952	78,061			
0	0	78,952	78,952	78,061	국내외 관광 진흥 기반조 성을 위한 인건비 및 경상 비 지원	정액	민간경상보조 (320-01)

구 분 Classification	보조사업명 Subsidized Project	중앙관서				
		예산액 Budget	예산현액 Real Budget	교부액 Expenditure	이월액 Carry-over	불용액 Not-used
	○ 한스타일 육성지원(민간·경상)	7,680	7,680	7,680	0	0
	입력예정					
	-	7,680	7,680	7,680	0	0
	○ 한국문화관광연구원 운영 지원(민간·경상)	10,801	10,801	10,801	0	0
	입력예정					
	-	10,801	10,801	10,801	0	0
	○ 문화예술 해외교류(민간·경상)	2,762	2,762	2,462	0	300
	입력예정					
	-	2,762	2,762	2,462	0	300
	○ 관광산업활성화를 위한 영 화 로케이션 시범지원(민 간·경상)	800	800	800	0	0
	입력예정					
	-	800	800	800	0	0
	○ 공예관광산업 육성(민간·경상)	5,960	5,960	5,960	0	0
	입력예정					
	-	5,960	5,960	5,960	0	0

(단위:백만원 In million won)

보조사업자

이월액 Carry-over	불용액 Not-used	교부액 Budget	예산현액 Real Budget	지출액 Expenditure	보조목적 Purpose	보조 비율 (%) Rate	비고 Remarks
0	0	7,680	7,680	6,332			
0	0	7,680	7,680	6,332	한복한지 등 전통문화 대 표분야 육성지원	정액	민간경상보조 (320-01)
0	0	10,801	10,801	10,654			
0	0	10,801	10,801	10,654	한국문화관광연구원 인건 비, 경상비, 연구사업비 일부 지원	정액	민간경상보조 (320-01)
0	300	2,462	2,462	1,430			
0	300	2,462	2,462	1,430	문화예술 해외교류	정액	민간경상보조 (320-01)
0	0	800	2,580	680			
0	0	800	2,580	680	한국 영화산업의 국제적 경쟁력 확보 및 관광 연계 효과 창출	정액	민간경상보조 (320-01)
0	0	5,960	5,960	4,678			
0	0	5,960	5,960	4,678	한국 공예문화산업 활성화 및 경쟁력 강화를 위하여 개발·창작·제작·유통·전시·소비·활용 등 가치사슬을 형성하는 시스템 구축	정액	민간경상보조 (320-01)

구분 Classification	보조사업명 Subidized Project	중앙관서				
		예산액 Budget	예산현액 Real Budget	교부액 Expenditure	이월액 Carry-over	불용액 Not-used
	○ 관광활성화 기반구축(민 간·경상)	13,223	13,223	11,827	0	1,396
	입력예정					
	-	13,223	13,223	11,827	0	1,396
	○ 관광활성화 기반구축(지자 체·경상)	1,900	1,900	1,738	0	162
	입력예정					
	-	1,900	1,900	1,738	0	162
	○ 국민여가캠핑장조성(민 간·경상)	1,300	1,300	1,300	0	0
	입력예정					
	-	1,300	1,300	1,300	0	0
	○ 국민여가캠핑장조성(지자 체·경상)	500	500	340	0	160
	입력예정					
	-	500	500	340	0	160
	○ 국민여가캠핑장조성(지자 체·자본)	3,750	3,750	3,292	0	458
	입력예정					
	○ 관광산업 일자리 활성화 및 단체지원(민간·경상)	11,166	11,166	10,931	0	236
	입력예정					

(단위:백만원 In million won)

보조사업자

이월액 Carry-over	불용액 Not-used	교부액 Budget	예산현액 Real Budget	지출액 Expenditure	보조목적 Purpose	보조 비율 (%) Rate	비고 Remarks
0	1,396	11,827	12,617	8,586			
0	1,396	11,827	12,617	8,586	외래관광객 유치확대 및 국내관광활성화	정액	민간경상보조 (320-01)
0	162	1,738	2,156	1,340			
0	162	1,738	2,156	1,340	외래관광객 유치확대 및 국내관광활성화	정액	자치단체경상보 조(330-01)
0	0	1,300	1,300	1,229			
0	0	1,300	1,300	1,229	친환경 안전캠페인 캠페인, 사업자 안전교육, 고캠핑 홈페이지 운영 등	정액	민간경상보조 (320-01)
0	160	340	340	89			
0	160	340	340	89	야영장 내 문화축제, 음 악공연, 체험학습 등 야 영장 활성화 프로그램 지 원	50	자치단체경상보 조(330-01)
0	458	3,292	5,369	5,014	야영장 안전위생시설 개 보수 및 야영시설 화재안 전성 확보 지원	40	자치단체자본보 조(330-03)
0	236	10,931	12,067	10,407			

구분 Classification	보조사업명 Subsidized Project	중앙관서				
		예산액 Budget	예산현액 Real Budget	교부액 Expenditure	이월액 Carry-over	불용액 Not-used
	-	11,166	11,166	10,931	0	236
	○ 관광사업 창업 지원 및 벤처 육성(민간·경상) 입력예정	21,464	21,464	21,464	0	0
	-	21,464	21,464	21,464	0	0
	○ 의료 및 웰니스 관광 육성(민간·경상) 입력예정	6,547	6,547	6,547	0	0
	-	6,547	6,547	6,547	0	0
	○ 의료 및 웰니스 관광 육성(지자체·경상) 입력예정	2,400	2,400	2,400	0	0
	-	2,400	2,400	2,400	0	0
	○ MICE산업육성지원(민간·경상) 입력예정	19,697	19,697	19,697	0	0
	-	19,697	19,697	19,697	0	0
	○ MICE산업육성지원(지자체·경상) 입력예정	2,000	2,000	2,000	0	0
	-	2,000	2,000	2,000	0	0

(단위:백만원 In million won)

보조사업자

이월액 Carry-over	불용액 Not-used	교부액 Budget	예산현액 Real Budget	지출액 Expenditure	보조목적 Purpose	보조 비율 (%) Rate	비고 Remarks
0	236	10,931	12,067	10,407	관광분야 인력양성 및 구 인구직활성화, 유원시설 안전관리, 관광단체지원 등	정액	민간경상보조 (320-01)
0	0	21,464	23,574	17,409			
0	0	21,464	23,574	17,409	관광분야 창업 및 기업 육 성 지원	정액	민간경상보조 (320-01)
0	0	6,547	6,547	5,446			
0	0	6,547	6,547	5,446	의료웰니스관광 해외마케 팅 강화, 수용여건 개선 및 경쟁력 강화	정액	민간경상보조 (320-01)
0	0	2,400	2,400	1,428			
0	0	2,400	2,400	1,428	의료관광 클러스터 육성, 웰니스 관광 클러스터 육 성 지원	50	자치단체경상보 조(330-01)
0	0	19,697	19,697	12,758			
0	0	19,697	19,697	12,758	지역 경제 활성화 도모 및 국가 브랜드 가치 제고	정액	민간경상보조 (320-01)
0	0	2,000	2,000	724			
0	0	2,000	2,000	724	국제회의복합지구 활성화 지원	50	자치단체경상보 조(330-01)

구분 Classification	보조사업명 Subsidized Project	중앙관서				
		예산액 Budget	예산현액 Real Budget	교부액 Expenditure	이월액 Carry-over	불용액 Not-used
	○ 한국관광콘텐츠 활성화(민간·경상)	17,641	17,641	17,641	0	0
	입력예정					
	-	17,641	17,641	17,641	0	0
	○ 한국관광콘텐츠 활성화(자체·경상)	200	200	0	0	200
	입력예정					
	-	200	200	0	0	200
국민체육진흥기금 National Sports Promotion Fund	소 계 Sub-Total	1,341,254	1,341,254	1,315,037	0	26,217
	○ 스포츠강좌이용권 지원(민간·경상)	461	461	461	0	0
	작성예정					
	○ 한국도박문제관리센터 지원(민간·경상)	22,665	22,665	22,665	0	0
	작성예정					
	-	22,665	22,665	22,665	0	0
	○ 스포츠강좌이용권 지원(자체·경상)	26,679	26,679	26,293	0	386
	작성예정					
	○ 생활체육 프로그램 지원(민간·경상)	58,041	58,041	57,936	0	105
	작성예정					

(단위:백만원 In million won)

보조사업자

이월액 Carry-over	불용액 Not-used	교부액 Budget	예산현액 Real Budget	지출액 Expenditure	보조목적 Purpose	보조 비율 (%) Rate	비고 Remarks
0	0	17,641	17,641	12,715			
0	0	17,641	17,641	12,715	한류, 공연, 음식 등 다양한 한한 국문화, 콘텐츠 등을 관 한한 광 상품화를 통한 한국관 광 활성화	정액	민간경상보조 (320-01)
0	200	0	0	0			
0	200	0	0	0	한류관광 상품화를 통한 한국관광 활성화	50	자치단체경상보 조(330-01)
0	26,217	1,315,037	1,650,512	953,029			
0	0	461	461	398	장애인 스포츠강좌이용권 운영비 지원	정액	민간경상보조 (320-01)
0	0	22,665	22,665	20,845			
0	0	22,665	22,665	20,845	사행산업 또는 불법사행 산업으로 인한 중독 및 도 박 문제와 관련한 예방치 유재활사업 수행	정액	민간경상보조 (320-01)
0	386	26,293	26,293	23,013	포츠강좌이용권 지원	70	자치단체경상보 조(330-01)
0	105	57,936	57,936	43,851	생활체육 프로그램 지원	정액	민간경상보조 (320-01)

구분 Classification	보조사업명 Subsidized Project	중앙관서				
		예산액 Budget	예산현액 Real Budget	교부액 Expenditure	이월액 Carry-over	불용액 Not-used
	○ 생활체육 프로그램 지원 (지자체 · 경상) 작성예정	44,395	44,395	44,394	0	1
	○ 국민체력인증(민간 · 경상) 작성예정	13,782	13,782	13,782	0	0
	○ 국민체력인증(지자체 · 경상) 작성예정	4,935	4,935	4,935	0	0
	○ 체육 · 문화예술사업의 지원(민간 · 경상) 작성예정	69,585	69,585	68,060	0	1,525
	○ 안전한 스포츠활동 지원(민간 · 경상) 작성예정	17,584	17,584	17,584	0	0
	○ 스포츠 종목 보급(민간 · 경상) 작성예정	13,800	13,800	12,810	0	990
	○ 스포츠 종목 보급(지자체 · 경상) 작성예정	200	200	200	0	0
	○ 스포츠친화기업 선정지원(민간 · 경상) 작성예정	100	100	100	0	0
	○ 국민체육센터 건립지원(민간 · 경상) 작성예정	300	300	195	0	105
	○ 국민체육센터 건립지원(지자체 · 자본) 작성예정	286,164	286,164	283,028	0	3,136
	○ 기초생활체육 저변확산 지원(민간 · 자본) 작성예정	1,000	1,000	1,000	0	0
	○ 기초생활체육 저변확산 지원(지자체 · 자본) 작성예정	21,080	21,080	13,480	0	7,600

(단위:백만원 In million won)

보조사업자

이월액 Carry-over	불용액 Not-used	교부액 Budget	예산현액 Real Budget	지출액 Expenditure	보조목적 Purpose	보조 비율 (%) Rate	비고 Remarks
0	1	44,394	44,394	40,166	생활체육지도자활동 등 지원	50	자치단체경상보 조(330-01)
0	0	13,782	13,782	11,978	국민체력 수준 향상 및 체 육활동 참여	정액	민간경상보조 (320-01)
0	0	4,935	4,935	4,310	국민체력 수준 향상 및 체 육활동 참여	정액	자치단체경상보 조(330-01)
0	1,525	68,060	68,784	54,671	체육, 문화, 예술분야 육 성	50	민간경상보조 (320-01)
0	0	17,584	17,584	17,584	체육시설 안전시스템 구 축	정액	민간경상보조 (320-01)
0	990	12,810	12,810	9,889	국민들의 스포츠 참여 기 회 확대와 삶의 질 향상	정액	민간경상보조 (320-01)
0	0	200	200	186	충주전통무예진흥시설 건 립 타당성 조사	40	자치단체경상보 조(330-01)
0	0	100	100	97	체력향상 도모	정액	민간경상보조 (320-01)
0	105	195	195	129	국민체육센터 수요조사 및 만족도 조사 등	정액	민간경상보조 (320-01)
0	3,136	283,028	530,163	110,893	생활체육시설 확충	정액	자치단체자본보 조(330-03)
0	0	1,000	1,000	1,000	체육인교육센터 건립	정액	민간자본보조 (320-07)
0	7,600	13,480	25,498	7,801	종목별체육시설지원	50	자치단체자본보 조(330-03)

구분 Classification	보조사업명 Subsidized Project	중앙관서				
		예산액 Budget	예산현액 Real Budget	교부액 Expenditure	이월액 Carry-over	불용액 Not-used
	○ 공공체육시설 개보수 지원 (지자체·자본) 작성예정	75,185	75,185	75,097	0	88
	○ 초등학교 스포츠강사 배치 지원(지자체·경상) 작성예정	11,586	11,586	11,586	0	0
	○ 방과후 스포츠프로그램 운 영지원(민간·경상) 작성예정	15,098	15,098	15,098	0	0
	○ 대한체육회 운영지원(민 간·경상) 작성예정	18,692	18,692	18,692	0	0
	○ 회원종목단체 및 지회지원 (민간·경상) 작성예정	36,742	36,742	36,712	0	30
	○ 한국스포츠정책과학원 청 사 이전(민간·경상) 작성예정	300	300	300	0	0
	○ 우수선수양성지원(민간· 경상) 작성예정	111,485	111,485	111,280	0	205
	○ 국립체육박물관 건립(민 간·경상) 작성예정	2,479	2,479	2,479	0	0
	○ 국립체육박물관 건립(민 간·자본) 작성예정	4	4	0	0	4
	○ 체육인재 육성(민간·경 상) 작성예정	1,372	1,372	1,372	0	0
	○ 주최단체지원(민간·경상) 작성예정	156,772	156,772	156,390	0	382
	○ 스포츠윤리센터 운영(민 간·경상) 작성예정	2,641	2,641	2,641	0	0

(단위:백만원 In million won)

보조사업자

이월액 Carry-over	불용액 Not-used	교부액 Budget	예산현액 Real Budget	지출액 Expenditure	보조목적 Purpose	보조 비율 (%) Rate	비고 Remarks
0	88	75,097	132,509	79,943	체육활동 환경 개선	70	자치단체자본보조(330-03)
0	0	11,586	11,586	11,384	체력 증진에 기여	20	자치단체경상보조(330-01)
0	0	15,098	15,098	14,842	스포츠 및 레저 활동 수요 충족	정액	민간경상보조(320-01)
0	0	18,692	18,692	17,997	체육 활성화 기반 조성	정액	민간경상보조(320-01)
0	30	36,712	36,397	29,496	체육단체 선진화 도모	정액	민간경상보조(320-01)
0	0	300	300	136	과학원 신 청사 확보	100	민간경상보조(320-01)
0	205	111,280	111,280	79,277	최적의 훈련환경 제공	정액	민간경상보조(320-01)
0	0	2,479	2,936	2,549	스포츠유산 보존	정액	민간경상보조(320-01)
0	4	0	8,528	81	국립체육박물관 건립	정액	민간자본보조(320-07)
0	0	1,372	1,664	1,130	체육현장 전문가 교육지원	정액	민간경상보조(320-01)
0	382	156,390	156,390	156,390	프로스포츠 활성화 및 비발행 단체 육성	정액	민간경상보조(320-01)
0	0	2,641	2,641	1,527	스포츠 공정성 확보와 체육인 인권보호	정액	민간경상보조(320-01)

구 분 Classification	보조사업명 Subsidized Project	중앙관서				
		예산액 Budget	예산현액 Real Budget	교부액 Expenditure	이월액 Carry-over	불용액 Not-used
	○ 스포츠윤리센터 운영(민간·자본) 작성예정	550	550	550	0	0
	○ 전국(소년)체전 지원(민간·경상) 작성예정	6,700	6,700	6,700	0	0
	○ 전국(소년)체전 지원(지자체·경상) 작성예정	5,019	5,019	2,010	0	3,009
	○ 전국(소년)체전 지원(지자체·자본) 작성예정	16,376	16,376	16,376	0	0
	○ 체육인복지사업(민간·경상) 작성예정	7,315	7,315	7,267	0	48
	○ 장애 체육인 복지사업(민간·경상) 작성예정	603	603	572	0	31
	○ 스포츠과학 지원(민간·경상) 작성예정	3,895	3,895	3,895	0	0
	○ 올림픽공원 운영지원(민간·경상) 작성예정	40,991	40,991	40,991	0	0
	○ 올림픽공원 운영지원(민간·자본) 작성예정	24,942	24,942	24,942	0	0
	○ 스포츠산업활성화지원(민간·경상) 작성예정	32,330	32,330	32,231	0	99
	○ 스포츠산업활성화지원(지자체·경상) 작성예정	8,600	8,600	7,050	0	1,550
	○ 스포츠산업활성화지원(지자체·자본) 작성예정	11,800	11,800	11,800	0	0

(단위:백만원 In million won)

보조사업자

이월액 Carry-over	불용액 Not-used	교부액 Budget	예산현액 Real Budget	지출액 Expenditure	보조목적 Purpose	보조 비율 (%) Rate	비고 Remarks
0	0	550	550	550	스포츠 공정성 확보와 체 육인 인권보호	정액	민간자본보조 (320-07)
0	0	6,700	6,700	254	전국(소년)체전 지원	정액	민간경상보조 (320-01)
0	3,009	2,010	2,010	416	전국(소년)체전 지원	정액	자치단체경상보 조(330-01)
0	0	16,376	24,183	12,275	전국(소년)체전 지원	정액	자치단체 자본보 조(330-03)
0	48	7,267	7,267	4,630	스포츠선진국으로서의 위 상 유지	정액	민간경상보조 (320-01)
0	31	572	256	190	경기력 향상 기반 조성	정액	민간경상보조 (320-01)
0	0	3,895	3,895	3,895	지역 우수 선수 양성 기여	100	민간경상보조 (320-01)
0	0	40,991	40,991	40,416	부족재원 지원	정액	민간경상보조 (320-01)
0	0	24,942	24,942	2,619	노후시설 개보수	정액	민간자본보조 (320-07)
0	99	32,231	32,567	28,362	스포츠산업활성화 도모	20, 100	민간경상보조 (320-01)
0	1,550	7,050	7,050	6,319	스포츠산업활성화 도모	50	자치단체경상보 조(330-01)
0	0	11,800	11,800	390	스포츠산업활성화 도모	50	자치단체 자본보 조(330-03)

구 분 Classification	보조사업명 Subsidized Project	중앙관서				
		예산액 Budget	예산현액 Real Budget	교부액 Expenditure	이월액 Carry-over	불용액 Not-used
	○ 국제체육교류 지원(민간·경상) 작성예정	13,852	13,852	13,850	0	2
	○ 도핑방지활동지원(민간·경상) 작성예정	6,676	6,676	6,676	0	0
	○ 도핑방지활동지원(민간·자본) 작성예정	1,000	1,000	1,000	0	0
	○ 국제대회 국내개최 지원(민간·경상) 작성예정	6,046	6,046	6,046	0	0
	○ 국제대회 국내개최 지원(지자체·경상) 작성예정	5,790	5,790	2,040	0	3,750
	○ 태권도 진흥(민간·경상) 작성예정	15,451	15,451	15,451	0	0
	○ 태권도 진흥(지자체·경상) 작성예정	660	660	660	0	0
	○ 태권도진흥재단 운영(보조) 지원(민간·경상) 작성예정	19,733	19,733	19,733	0	0
	○ 태권도진흥재단 운영(보조) 지원(민간·자본) 작성예정	3,710	3,710	3,710	0	0
	○ 개도국 스포츠 발전지원(ODA)(민간·경상) 작성예정	4,844	4,844	4,844	0	0
	○ 개도국 스포츠 발전지원(ODA)(지자체·경상) 작성예정	950	950	950	0	0
	○ 장애인체육단체 운영지원(민간·경상) 작성예정	22,023	22,023	20,989	0	1,034

(단위:백만원 In million won)

보조사업자

이월액 Carry-over	불용액 Not-used	교부액 Budget	예산현액 Real Budget	지출액 Expenditure	보조목적 Purpose	보조 비율 (%) Rate	비고 Remarks
0	2	13,850	13,850	2,954	우호관계 증진	정액	민간경상보조 (320-01)
0	0	6,676	6,676	6,560	공정한 스포츠 환경 조성	정액	민간경상보조 (320-01)
0	0	1,000	1,000	901	공정한 스포츠 환경 조성	정액	민간자본보조 (320-07)
0	0	6,046	6,046	949	국제대회 지원 및 유치? 개최 역량강화	정액	민간경상보조 (320-01)
0	3,750	2,040	2,040	1,888	지자체 개최 국제대회 지원	정액	자치단체경상보 조(330-01)
0	0	15,451	15,451	9,756	태권도 세계화, 산업화, 활성화 지원	정액	민간경상보조 (320-01)
0	0	660	1,320	1,122	태권도 문화콘텐츠 개발 및 육성	40	자치단체경상보 조(330-01)
0	0	19,733	19,733	17,308	태권도 진흥 도모	정액	민간경상보조 (320-01)
0	0	3,710	3,710	0	태권도원 활성화	정액	민간자본보조 (320-07)
0	0	4,844	5,582	3,170	스포츠 외교력 강화	정액	민간경상보조 (320-01)
0	0	950	950	806	스포츠 외교력 강화	50	자치단체경상보 조(330-01)
0	1,034	20,989	20,989	19,419	장애인체육 활성화 사업 추진 도모	정액	민간경상보조 (320-01)

구분 Classification	보조사업명 Subsidized Project	중앙관서				
		예산액 Budget	예산현액 Real Budget	교부액 Expenditure	이월액 Carry-over	불용액 Not-used
	○ 장애인체육단체 운영지원 (민간·자본) 작성예정	12,144	12,144	12,144	0	0
	○ 장애인생활체육지원(민 간·경상) 작성예정	11,268	11,268	11,268	0	0
	○ 장애인생활체육지원(지자 체·경상) 작성예정	14,401	14,401	13,363	0	1,038
	○ 장애인전문체육 및 국제체 육지원(민간·경상) 작성예정	29,167	29,167	29,167	0	0
	○ 장애인전문체육 및 국제체 육지원(지자체·경상) 작성예정	1,291	1,291	191	0	1,100
문화예술진흥기금 The Culture and Arts Promotion Fund	소 계 Sub-Total	247,629	247,629	245,464	0	2,165
	○ 예술창작 지원(민간·경 상) 작성예정	49,039	49,039	47,556	0	1,483
	○ 예술인력 육성(민간·경 상) 작성예정	11,376	11,376	11,367	0	9
	○ 예술인 생활안정자금(응 자)(민간·경상) 작성예정	1,000	1,000	1,000	0	0
	○ 지역문화예술지원(민간· 경상) 작성예정	170	170	170	0	0

(단위:백만원 In million won)

보조사업자

이월액 Carry-over	불용액 Not-used	교부액 Budget	예산현액 Real Budget	지출액 Expenditure	보조목적 Purpose	보조 비율 (%) Rate	비고 Remarks
0	0	12,144	12,144	4,308	장애인국가대표훈련시설 의 체계적 운영	정액	민간자본보조 (320-07)
0	0	11,268	11,268	9,621	장애인생활체육 참여인구 확대	정액	민간경상보조 (320-01)
0	1,038	13,363	13,363	11,790	각종 장환경 조성	50	자치단체경상보 조(330-01)
0	0	29,167	29,167	20,600	장애인전문체육 경기력 강화	정액	민간경상보조 (320-01)
0	1,100	191	191	0	장애인전문체육 경기력 강화	정액	자치단체경상보 조(330-01)
0	2,165	245,464	245,464	199,809			
0	1,483	47,556	47,556	38,154	문학, 시각예술, 공연예 술 등 순수예술 분야 및 한국 예술단체 및 예술가 의 국제 창작 활동 지원을 통해 민간 예술단체의 국 제교류를 활성화	정액	민간경상보조 (320-01)
0	9	11,367	11,367	10,546	기초예술분야 현장 전문 인력 육성(재교육) 및 일 자리 지원	정액	민간경상보조 (320-01)
0	0	1,000	1,000	865	예술인 대상 긴급생활자 금 소액 융자 지원 등을 통해 경제적 안전망 제공 하여 지속가능한 예술창 작환경 조성을 위한 운영 비 보조	정액	민간경상보조 (320-01)
0	0	170	170	92	지역 예술가(단체)의 기 초 창작·발표 활동, 공 연장과 공연단체 협력관 계에 의한 지역 공연장 활 성화, 공연단체 창작 여 건 개선 및 창작역량 강화	정액	민간경상보조 (320-01)

구분 Classification	보조사업명 Subsidized Project	중앙관서				
		예산액 Budget	예산현액 Real Budget	교부액 Expenditure	이월액 Carry-over	불용액 Not-used
	○ 지역문화예술지원지(지자체·경상)	6,127	6,127	6,122	0	5
	작성예정					
	○ 예술의 관광자원화(민간·경상)	10,316	10,316	10,269	0	47
	작성예정					
	○ 예술의 관광자원화(지자체·경상)	684	684	664	0	20
	작성예정					
	○ 예술정책 및 기부활성화(민간·경상)	4,553	4,553	4,505	0	48
	작성예정					
	○ 문화예술향유 지원(민간·경상)	56,634	56,634	56,081	0	553
	작성예정					
	○ 문화예술향유 지원(지자체·경상)	107,730	107,730	107,730	0	0
	작성예정					
언론진흥기금 Korea Press Fund	소 계 Sub-Total	9,768	9,768	9,724	0	44
	○ 뉴스미디어진흥(민간·경상)	2,100	2,100	2,087	0	13
	작성예정					

(단위:백만원 In million won)

보조사업자

이월액 Carry-over	불용액 Not-used	교부액 Budget	예산현액 Real Budget	지출액 Expenditure	보조목적 Purpose	보조 비율 (%) Rate	비고 Remarks
0	5	6,122	6,122	5,677	지역의 문화예술 활성화와 각종 문화예술 활동 지원 등을 통한 중앙과 지역 간 문화격차 해소 및 균형발전 달성	50	자치단체경상보조 (330-01)
0	47	10,269	10,269	8,649	지역의 특성화된 공연예술제(연극, 음악, 무용, 전통예술)를 지원하여 지역문화예술육성과 국민문화향수권을 신장하고, 전통공연예술 활성화 및 해외 전략적 진출 도모	정액	민간경상보조 (320-01)
0	20	664	664	656	지역의 특성화된 공연예술제(연극, 음악, 무용, 전통예술)를 지원하여 지역문화예술육성과 국민문화향수권을 신장하고, 전통공연예술 활성화 및 해외 전략적 진출 도모	정액	자치단체경상보조 (330-01)
0	48	4,505	4,505	3,293	기업의 문화예술 지원 활성화를 통해 안정적인 예술창작 기반을 조성하고 기업 및 예술단체의 사회적 책임 제고	정액	민간경상보조 (320-01)
0	553	56,081	56,081	32,851	사회 취약계층의 문화예술 향유 기회 확대 제공을 통해 국민의 문화 향유권 신장 및 문화 양극화 해소에 기여	정액	민간경상보조 (320-01)
0	0	107,730	107,730	99,026	사회 취약계층의 문화예술 향유 기회 확대 제공을 통해 국민의 문화 향유권 신장 및 문화 양극화 해소에 기여	70	자치단체경상보조 (330-01)
0	44	9,724	9,724	6,395			
0	13	2,087	2,087	1,636			

구 분 Classification	보조사업명 Subidized Project	중앙관서				
		예산액 Budget	예산현액 Real Budget	교부액 Expenditure	이월액 Carry-over	불용액 Not-used
	-	2,100	2,100	2,087	0	13
	○ 뉴스유통구조개선(민간·경상)	2,765	2,765	2,765	0	0
	작성예정					
	-	2,765	2,765	2,765	0	0
	○ 언론공익사업(민간·경상)	4,903	4,903	4,873	0	30
	작성예정					
	-	4,903	4,903	4,873	0	30
영화발전기금 Film Development Fund	소 계 Sub-Total	41,478	41,931	40,310	280	1,341
	○ 영화제작 지원(민간·경상)	10,806	11,086	10,201	280	605
	작성예정					
	○ 영화유통 지원(민간·경상)	15,089	15,089	14,808	0	281
	작성예정					

(단위:백만원 In million won)

보조사업자

이월액 Carry-over	불용액 Not-used	교부액 Budget	예산현액 Real Budget	지출액 Expenditure	보조목적 Purpose	보조 비율 (%) Rate	비고 Remarks
0	13	2,087	2,087	1,636	신문과 인터넷신문, 잡지의 진흥을 위한 디지털 인 프라구위 및 저널리즘 강 화를 위한 디지털 역량 강화	정액	민간경상보조 (320-01)
0	0	2,765	2,765	0			
0	0	2,765	2,765	0	신문 수송비, 신문 우송 비 지원을 통한 도서산간 정보 소외 지역 주민의 정보접근권 보장 및 정보 격차 해소	정액	민간경상보조 (320-01)
0	30	4,873	4,873	4,759			
0	30	4,873	4,873	4,759	뉴스활용교육 확대로 뉴 스에 대한 비판적 독해 (리터러시)능력 배양, 자 율심의 강화로 독자 피해 예방 및 뉴스신뢰도 제 고, 소외계층 대상 신문 구독기회 제공 통해 여 러 다양성에 기여	정액	민간경상보조 (320-01)
280	1,341	40,310	40,030	27,875			
280	605	10,201	9,921	4,071	영화산업의 안정적인 영 화 제작환경 조성 및 다양 한 영화 창작 지원을 통한 문화 다양성 증진	정액	민간경상보조 (320-01)
0	281	14,808	14,808	12,643	한국영화의 선순환 구조 정착 및 해외시장 진출 확 대와 영화산업 수익성 제 고	정액	민간경상보조 (320-01)

구분 Classification	보조사업명 Subsidized Project	중앙관서				
		예산액 Budget	예산현액 Real Budget	교부액 Expenditure	이월액 Carry-over	불용액 Not-used
	○ 영화유통 지원(지자체·경상)	1,000	1,000	1,000	0	0
	작성예정					
	○ 영화정책 지원(민간·경상)	9,893	10,066	9,784	0	282
	작성예정					
	○ 첨단영화기술육성(민간·경상)	3,120	3,120	2,947	0	173
	작성예정					
	○ 영화기획개발지원(민간·경상)	1,570	1,570	1,570	0	0
	작성예정					
지역신문발전기금 Local Press Development Fund	소 계 Sub-Total	4,428	4,428	4,396	0	32
	○ 지역신문발전 지원(민간·경상)	4,428	4,428	4,396	0	32
	작성예정					
	-	4,428	4,428	4,396	0	32

(단위:백만원 In million won)

보조사업자

이월액 Carry-over	불용액 Not-used	교부액 Budget	예산현액 Real Budget	지출액 Expenditure	보조목적 Purpose	보조 비율 (%) Rate	비고 Remarks
0	0	1,000	1,000	610	아시아 최대 필름마켓 지원을 통한 아시아영화시장 육성	정액	자치단체경상보조(330-01)
0	282	9,784	9,784	6,086	문화소외계층의 영화 관람 환경 개선을 통해 영상 문화 저변 확대 기여	정액	민간경상보조(320-01)
0	173	2,947	2,947	2,895	차세대 영상콘텐츠 제작 지원을 통해 강소형 기술기업육성 및 질적 향상과 산업적 발전 도모	정액	민간경상보조(320-01)
0	0	1,570	1,570	1,570	창작인력 및 중소제작사의 기획개발지원을 통해 영화 창작 기반의 저변 확대와 역량 강화에 기여	정액	민간경상보조(320-01)
0	32	4,396	4,428	4,396			
0	32	4,396	4,428	4,396			
0	32	4,396	4,428	4,396	기획취재지원, 지역민참여보도 지원 등 지역신문 지원 사업 수행	20	민간경상보조(320-01)

교부금 집행내역

Breakdown of Gov't Grants, FY2020

회 계 Account	과 목 Object
----------------	---------------

해당

(단위:백만원 In million won)

지역 District	예산현액 Real Budget	지출액 Expenditure	비고 Remarks
없음			

정부출연금내역

Gov't Contribution, FY 2020

(단위 : 원)

출 연 기 관 명 Agency	예산액 Budget	출 연 내 역 Contribution	
		예산현액 Real Budget	결산액 Actual
합 계	103,478,000,000	103,478,000,000	103,478,000,000
1. 일반회계	General Account	103,478,000,000	103,478,000,000
광주과학기술원	Kwangju Institute of Science & Technology	3,500,000,000	3,500,000,000
기술보증기금	Korea Technology Finance Corporation	15,000,000,000	15,000,000,000
신용보증기금	Korea Credit Guarantee Fund	5,000,000,000	5,000,000,000
정보통신기술진흥센터		833,000,000	833,000,000
한국저작권위원회		8,252,000,000	8,252,000,000
한국콘텐츠진흥원	Korea Creative Content Agency	70,893,000,000	70,893,000,000

여백

